

URZĄD PATENTOWY RZECZYPOSPOLITEJ POLSKIEJ.



BIBLIOTEKA

Urząd Patentowy
Rzeczypospolitej Polskiej

WIADOMOŚCI URZĘDU PATENTOWEGO

MIESIĘCZNIK

Rok II, zeszyt 1. — Styczeń 1925.



WARSZAWA

Nakładem Urzędu Patentowego Rz. P.

Cena Zł 2 gr 50.

SPIS RZECZY.

1925.

I. Ustawy, rozporządzenia, komunikaty.		str.
a) Polska:		
Ustawa z dn. 19 grudnia 1924 r. o zmianach opłat, przewidzianych w ustawie z dn. 5 lutego 1924 r. o ochronie wynalazków, wzorów i znaków towarowych	2	
Rozporządzenie Ministra Przemysłu i Handlu z dn. 16 grudnia 1924 r. o przedmiocie egzaminu z prawa dla kandydatów na stanowiska rzeczowników patentowych	3	
Rozporządzenie Ministra Skarbu z dn. 31 maja 1924 r. w przedmiocie uzupełnienia oraz zmiany brzmienia niektórych paragrafów rozporządzenia Ministra Skarbu o postępowaniu celnem z dn. 13 grudnia 1920 r.	3	
Obwieszczenie Prezesa Urzędu Patentowego Rz. P. z dn. 2 stycznia 1925 r. o wyznaczeniu Komisji egzaminacyjnej dla egzaminów na stanowisko rzeczownika patentowego	3	
Oświadczenie rządowe z dn. 5 listopada 1924 r. w sprawie złożenia przez Polskę dokumentu ratyfikacyjnego Traktatu Pokoju z Austrią, podpisanego w St-Germain-en-Laye dn. 10 września 1919 r.	90	
Konwencja i Statut o wolności tranzytu (z dn. 20.IV. 1921)	312	
Rozporządzenie Ministra Przemysłu i Handlu z dn. 8 kwietnia 1925 r. o przyznaniu Międzynarodowemu Targowi, mającemu się odbyć w Poznaniu w dniach od 3 do 10 maja 1925 r. włącznie, ulg w przedmiocie ochrony wynalazków, wzorów i znaków towarowych	312	
Rozporządzenie Ministra Przemysłu i Handlu z dn. 23 maja 1925 r. o przyznaniu Międzynarodowej Wystawie sztuk dekoracyjnych i przemysłu artystycznego w Paryżu ulg w przedmiocie ochrony wynalazków, wzorów i znaków towarowych	550	
Konwencja handlowa między Polską a Francją, podpisana w Paryżu dn. 9 grudnia 1924 r. — postanowienia dotyczące ochrony własności przemysłowej i handlowej.	692	
Rozporządzenie Ministra Przemysłu i Handlu z dn. 1 sierpnia 1925 r. o przyznaniu V-tym Targom Wschodnim, mającym się odbyć we Lwowie w czasie od 5 do 15 września 1925 r. włącznie, ulg w przedmiocie ochrony wynalazków, wzorów i znaków towarowych	824	
b) Zagranica:		
Austria. Ustawa z dn. 27 stycznia 1925 r. o ochronie pierwszeństwa wynalazków, wzorów i znaków na wystawach	440	
„ Rozporządzenie wykonawcze do ustawy z dn. 27 stycznia 1925 r. o ochronie pierwszeństwa wynalazków, wzorów i znaków na wystawach	441	
„ Rozporządzenie z dn. 11 marca 1925 r. o podwyższeniu opłat za ochronę własności przemysłowej	550	
„ Ustawa patentowa z 1925 r. 1267, 1413		
Czechosłowacja. Obwieszczenie o oznaczeniu kosztów druku opisów patentowych na rok 1925.	4	
Dania. Ustawa z dn. 29 marca 1924 r. o karach za używanie fałszywych oznaczeń na towarach	979	
Grecja. Ustawa z dn. 12 czerwca 1925 r. o zmianie, uzupełnieniu i uchyleniu ustaw podatkowych (postanowienia, dotyczące własności przemysłowej)	1135	
Łotwa. Ustawa z dn. 14 marca 1925 r. o ochronie na wystawach wynalazków, wzorów, rysunków fabrycznych i znaków towarowych	838	
Niderlandy. Ustawa z dn. 5 lipca 1921 r. o nazwie handlowej	204	
Niemcy. Ustawa z dn. 21 marca 1925 r. o przystąpieniu do Porozumienia Madryckiego o zwalczaniu fałszywych oznaczeń pochodzenia towarów	1275	
„ Oświadczenie rządowe z dn. 4 czerwca 1925 r. o przystąpieniu do Porozumienia Madryckiego o zwalczaniu fałszywych oznaczeń pochodzenia towarów	1275	

Rosja. Rozporządzenie Centralnego Komitetu Wykonawczego i Rady Komisarzy Ludowych Związku S. S. R. z dn. 12 września 1924 r. o wejściu w życie rozporządzenia o patentach na wynalazki	5
„ Rozporządzenie Centralnego Komitetu Wykonawczego i Rady Komisarzy Ludowych Związku S. S. R. z dn. 12 września 1924 r. o wzorach przemysłowych (rysunkach i modelach)	6
„ Instrukcja o udzielaniu patentów na wynalazki, zgłoszone przed dn. 15 września 1924 r.	833
„ Zawiadomienie o ostatecznych terminach dla zgłoszeń przedświeckich praw ochronnych	835
„ Zawiadomienie o uporządkowaniu pewnych zgłoszeń	835
„ Zwolnienie od cła przywozowego przedmiotów, służących do zgłoszenia przemysłowych praw ochronnych	1135
Stany Zjednoczone Ameryki. Rozporządzenie o przyznaniu praw z Nolan Aktu obywatelom W. M. Gdańska	94
Węgry. Rozporządzenie o podwyższeniu opłat (za ochronę własn. przem.)	7
„ Ustawa (z 1923 r.) o nierzetelnej konkurencji	553, 697
Włochy. Król. rozporządzenie z dn. 16 października 1924 r. o patentach na wynalazki, mających znaczenie dla obrony narodowej	93

II. Patenty na wynalazki.

Udzielania:

(od Nr. 1118 do Nr. 1330 i Nr. 1t)	8— 19
(„ Nr. 1331 „ Nr. 1560)	94— 106
(„ Nr. 1561 „ Nr. 1760)	206— 216
(„ Nr. 1761 „ Nr. 1860)	329— 334
(„ Nr. 1861 „ Nr. 2020)	446— 454
(„ Nr. 2021 „ Nr. 2200)	558— 567
(„ Nr. 2201 „ Nr. 2400)	701— 711
(„ Nr. 2401 „ Nr. 2600)	836— 846
(„ Nr. 2601 „ Nr. 2800)	983— 993
(„ Nr. 2801 „ Nr. 3000 i Nr. 2 t.)	1136—1146
(„ Nr. 3001 „ Nr. 3200)	1276—1286
(„ Nr. 3201 „ Nr. 3400)	1419—1429

Opisy patentowe: 19, 106, 216, 334, 454, 567, 711, 846, 993, 1146, 1286, 1429.

Wykaz bibliotek, otrzymujących opisy patentowe polskie 106

III. Wzory, modele.

Rejestracja wzorów użytkowych: 19—20, 107—108, 216—217, 334—335, 455—456, 568, 711—712, 846—847, 994, 1146—1147, 1286—1287, 1430—1431.

Rejestracja wzorów zdobniczych: 20, 108, 217—218, 335, 456, 569, 712, 847, 995, 1147, 1287, 1431.

Przejęcie prawa wyłącznego korzystania	108, 218, 995, 1431.
Przedłużenie mocy obowiązującej świadectw ochronnych: 20, 108, 218, 335, 456, 569, 712, 995, 1147, 1287, 1431.	
Wykreślenia z rejestru: 569, 712, 995, 1147, 1287, 1431.	

IV. Znaki towarowe.

Rejestracja:	
(od Nr. 2435 do Nr. 2840)	21— 87
(„ Nr. 2841 „ Nr. 3448)	109— 196
(„ Nr. 3449 „ Nr. 4048)	219— 308
(„ Nr. 4049 „ Nr. 4650)	337— 432
(„ Nr. 4651 „ Nr. 5350)	457— 548
(„ Nr. 5351 „ Nr. 6053)	571— 689
(„ Nr. 6054 „ Nr. 6753)	713— 821
(„ Nr. 6754 „ Nr. 7490)	849— 973
(„ Nr. 7491 „ Nr. 8301)	997—1125
(„ Nr. 8302 „ Nr. 9101)	1149—1260
(„ Nr. 9102 „ Nr. 9860)	1289—1408
(„ Nr. 9861 „ Nr. 10550)	1433—1536

Rejestracja znaku związkowego	433
Zmiany w rejestrze 87, 196, 518, 689, 1125, 1408	
Wykreślenia z rejestru 87, 196, 303, 433, 548, 689, 821, 973, 1125, 1260, 1408	

V. Orzecznictwo.

a) Sad Najwyższy	1128
b) Najwyższy Trybunał Administracyjny	1262
c) Urząd Patentowy Rz. P.:	
1. Wydział spraw spornych	976
2. Wydział odwoławczy 436, 978, 1410	

VI. Międzynarodowy Związek ochrony własności przemysłowej.

Treść Konwencji Związkowej Paryskiej z 20 marca 1883 r. o ochronie własności przemysłowej, przewidzianej w Brukseli dnia 14 grudnia 1900 r. i w Waszyngtonie dnia 2 czerwca 1911 r.	198
Stan w dniu 1 stycznia 1925 r.	91

Przystąpienia:

Austria — przystąpienie do Konwencji Związku w redakcji waszyngtońskiej z 1911 r.	1262
Irlandja — przystąpienie do Konwencji Związku, podpisanej w Paryżu w 1883 r., przewidzianej w Brukseli w 1900 r. i w Waszyngtonie w 1911 r.	1410
Łotwa — przystąpienie do Konwencji Związku, podpisanej w Paryżu w 1883 r., przewidzianej w Brukseli w 1900 r. i w Waszyngtonie w 1911 r.	1128
Niemcy — przystąpienie do Porozumienia Madryckiego o zwalczaniu fałszywych oznaczeń pochodzenia towarów	1275

	<i>str.</i>
Tureja — przystąpienie do Konwencji Związku, podpisanej w Paryżu w 1883 r., przejrzonej w Waszyngtonie w 1911 r. oraz do Porozumienia Madryckiego o międzynarodowej rejestracji znaków fabrycznych lub handlowych	1135
Kongres ochrony własności przemysłowej w Zürichu	1134
Kongres (trzeci) Międzynarodowej Izby Handlowej	313, 1133
Projekt zmienionej Konwencji Paryskiej o ochronie własności przemysłowej	824
Konferencja w Hadze	198, 1264
VII. Statystyka.	
Statystyka ochrony własności przemysłowej w Polsce za lata 1919-1924.	314
Statystyka ogólna ochrony własności przemysłowej za rok 1923.	443
VIII. Różne.	
Konferencja Handlowa Międzynarodowa Parlamentarna w Brukseli — rezolucja, przyjęta w sprawie pierwszeństwa przy zgłaszaniu znaków towarowych.	204
Francja. Urząd Narodowy badań naukowych, przemysłowych i wynalazków	692
IX. Rzecznicy patentowi.	
Wpisy na listę	90, 313, 436
Wykreślenie z listy	313
Zastępstwo tymczasowe	313

	<i>str.</i>
X. Ruch służbowy.	
. 4, 90, 197, 313, 436, 550, 824, 976, 1128, 1262, 1410	
XI. Radcowie niestali	
Powołania	976, 1128, 1262, 1410
XII. Sprostowania.	
Do zeszytu 1 z dnia 26 maja 1924 r.	196
„ „ 3 „ „ 30 lipca 1924 r.	1408
„ „ 6 „ „ 31 października 1924 r.	87
„ „ 8 „ „ 31 grudnia 1924 roku, 87, 196, 308,	433
„ „ 1 „ „ 31 stycznia 1925 roku, 196,	822
„ „ 2 „ „ 28 lutego 1925 r.	308, 822
„ „ 3 „ „ 31 marca 1925 r.	433, 548, 822
„ „ 4 „ „ 30 kwietnia 1925 roku, 548,	822
„ „ 5 „ „ 30 maja 1925 r.	690
„ „ 6 „ „ 30 czerwca 1925 roku,	822
„ „ 7 „ „ 31 lipca 1925 r.	973, 974, 1408
„ „ 8 „ „ 31 sierpnia 1925 roku,	1125
„ „ 9 „ „ 30 września 1925 roku,	1260
„ „ 10 „ „ 31 października 1925 r.	1408
„ „ 11 „ „ 30 listopada 1925 roku,	1536

PRENUMERATA wynosi: w kraju — półrocznie Zł 12.—, rocznie Zł 24.— (bez kosztów przesyłki); zagranicą—półrocznie Zł 18.—, rocznie Zł 36.—. CENA OGŁOSZEŃ na 2, 3 i 4 str. okładki 35 gr od wiersza 1 m/m szpalty redakcyjnej. KONTO czekowe w P. K. O. № 30.009.
REDAKCJA i ADMINISTRACJA: Elekoralna 2, III p., telef. 412-65. Godziny przyjęć: 9—2 popoł

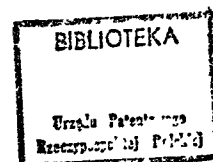

WIADOMOŚCI URZĘDU PATENTOWEGO

T R E Ś Ć :

C Z Ę Ś Ć I.

Ustawy, rozporządzenia, komunikaty etc.: 1. Ustawa z dnia 19 grudnia 1924 r. o zmianach opłat, przewidzianych w ustawie z dnia 5 lutego 1924 r. o ochronie wynalazków, wzorów i znaków towarowych. 2. Rozporządzenie Ministra Przemysłu i Handlu z dnia 16 grudnia 1924 r. o przedmiocie egzaminu z prawa dla kandydatów na stanowiska rzeczników patentowych. 3. Rozporządzenie Ministra Skarbu z dnia 31 maja 1924 r. w przedmiocie uzupełnienia oraz zmiany brzmienia niektórych paragrafów rozporządzenia Ministra Skarbu o postępowaniu celnym z dnia 13 grudnia 1920 r. 4. Obwieszczenie Prezesa Urzędu Patentowego Rz. P. z dnia 2 stycznia 1925 r. o wyznaczeniu Komisji egzaminacyjnej dla egzaminów na stanowisko rzecznika patentowego. 5. Ruch służbowy w Urzędzie Patentowym Rz. P.

Zagranica: 6. Czechosłowacja. Oznaczenie kosztów druku opisów patentowych na rok 1925. 7. Rosja. B. Rozporządzenie Centralnego Komitetu Wykonawczego i Rady Komisarzy Ludowych Związku S. S. R. z dn. 12 września 1924 r. o wejściu w życie rozporządzenia o patentach na wynalazki. 8. C. Rozporządzenie Centralnego Komitetu Wykonawczego i Rady Komisarzy Ludowych Związku S. S. R. z dnia 12 września 1924 r. o wzorach przemysłowych (rysunkach i modelach). 9. Węgry. Podwyższenie opłat (Rozp z dn. 20.12 1924).

C Z Ę Ś Ć II.

10. Patenty na wynalazki — udzielenie (od № 1118 do № 1330 i № 1t); opisy patentowe. 11. Wzory — rejestracja wzorów użytkowych i zdobniczych; przedłużenie mocy obowiązującej świadectw ochronnych na modele. 12. Znaki towarowe — rejestracja; zmiany w rejestrze; wykreślenia z rejestru.

Sprostowania.

1.

Na mocy art. 44 Konstytucji ogłaszam ustawę następującej treści:

USTAWA

z dnia 19 grudnia 1924 r.

o zmianach opłat, przewidzianych w ustawie z dnia 5 lutego 1924 r. o ochronie wynalazków, wzorów i znaków towarowych (Dz. U. R. P. Nr. 31 poz. 306).

Art. 1. Opłaty, przewidziane w artykułach 64, 66, 99, 101, 132, 134 i 157 ustawy z dnia 5 lutego 1924 r. o ochronie wynalazków, wzorów i znaków towarowych (Dz. U. R. P. Nr. 31 poz. 306) zmienia się, wobec czego artykuły te otrzymują brzmienie następujące:

1) Art. 64: „Opłata przy zgłoszeniu patentu (art. 31) wynosi 35 zł.

Opłaty roczne wynoszą:

za rok pierwszy	40 zł.
„ „ drugi	50 „
„ „ trzeci	60 „
„ „ czwarty	70 „
„ „ piąty	80 „
„ „ szósty	90 „
„ „ siódmy	110 „
„ „ ósmy	140 „
„ „ dziewiąty	180 „
„ „ dziesiąty	240 „
„ „ jedenasty	320 „
„ „ dwunasty	420 „
„ „ trzynasty	540 „
„ „ czternasty	670 „
„ „ piętnasty	800 „

Za udzielenie patentu dodatkowego należy się, oprócz opłaty przy zgłoszeniu, jednorazowa opłata 40 zł zamiast opłat rocznych. Odkąd patent stanie się samoistnym, pobiera się od niego zwykle opłaty roczne, przewidziane dla patentu głównego“.

2) Art. 66, 101 i 134: „Opłaty za wnioski o wciągnięcie do rejestru zmian, dotyczących praw rzeczowych oraz praw używaczy, wnoszone do wydziału zgłoszeń, wynoszą po zł 20; za odwołania (zażalenia) na uchwały i orzeczenia wydziału zgłoszeń po zł 30; za wnioski zaś i skargi do wydziału spraw spornych i zażalenia na uchwały

i orzeczenia tegoż do wydziału odwoławczego po zł. 60“.

3) Art. 99: „Opłata za zgłoszenie wzoru użytkowego lub łączne zgłoszenie wzorów zdobniczych do 10 (art. 92) wynosi 15 zł. Opłata za pierwszy okres ochrony (1, 2 i 3 rok) wynosi 25 zł. Opłata za drugi okres ochrony (4, 5 i 6 rok) wynosi 50 zł. Opłata za trzeci okres ochrony (7, 8, 9 i 10 rok) wynosi 100 zł.

Przy zgłoszeniu wzorów zdobniczych, odnoszących się do kilku klas towarowych, które określi Minister Przemysłu i Handlu, należy uiścić opłaty (za zgłoszenia i periodyczne) tylokrotnie, ile klas towarowych objętych jest zgłoszeniem“.

4) Art. 132: „Opłata przy zgłoszeniu znaku towarowego wynosi 20 zł. Nadto zgłaszający po otrzymaniu zawiadomienia wydziału zgłoszeń, iz znak nadaje się do rejestracji, winien uiścić jako należność za korzystanie z 10-letniej ochrony każdego znaku 40 zł i za każdą klasę towaru 10 zł.

Za znaki związkowe (art. 140) wszystkie opłaty obowiązują w podwójnej wysokości“.

5) Art. 157: „Rzeczników patentowych mianuje Minister Przemysłu i Handlu na wniosek Prezesa Urzędu Patentowego.

Rzeczników, po ich mianowaniu i złożeniu w urzędzie przysięgi podług roli, zatwierdzonej przez Ministra Przemysłu i Handlu w porozumieniu z Ministrem Sprawiedliwości, wpisuje się do urzędowej listy rzeczników patentowych, przez co nadaje się im prawo do wykonywania swych czynności. Wpisanie na listę podlega opłacie 200 zł i ogłasza się w Wiadomościach Urzędu Patentowego“.

Art. 2. Wykonanie niniejszej ustawy powierza się Ministrowi Przemysłu i Handlu.

Art. 3. Ustawa niniejsza wchodzi w życie w 14 dni od dnia ogłoszenia.

Prezydent Rzeczypospolitej:

(—) *S. Wojciechowski.*

Prezes Rady Ministrów:

(—) *W. Grabski.*

Minister Przemysłu i Handlu:

(—) *Józef Kiedroń.*

(Dz. U. R. P. z dnia 18 stycznia 1925 r., Nr. 5, poz. 41).

2.

Rozporządzenie Ministra Przemysłu i Handlu

z dnia 16 grudnia 1924 r.

o przedmiocie egzaminu z prawa dla kandydatów na stanowiska rzeczników patentowych.

Na zasadzie art. 158 ustawy z dnia 5 lutego 1924 r. o ochronie wynalazków, wzorów i znaków towarowych (Dz. U. R. P. Nr. 31, poz. 306) zarządza się co następuje:

§ 1. Przedmiot egzaminu z prawa dla kandydatów na stanowiska rzeczników patentowych obejmuje:

1) ogólną znajomość zasad ustawy konstytucyjnej oraz ustroju i zakresu działania władz i urzędów państwowych i samorządowych;

2) ogólną znajomość postanowień obowiązującego w Rzeczypospolitej Polskiej prawa cywilnego i handlowego w przedmiocie: dziedziczenia, kupna i sprzedaży, spółki, pełnomocnictwa, zastawu, przedawnienia, firmy handlowej i rejestru handlowego;

3) znajomość przepisów o opłatach stemplowych;

4) dokładną znajomość prawodawstwa krajowego w dziedzinie ochrony własności przemysłowej;

5) znajomość postanowień obowiązujących Rzeczpospolitą Polską traktatów między państwowych, dotyczących ochrony własności przemysłowej;

6) znajomość najważniejszych postanowień zagranicznych ustaw z dziedziny ochrony własności przemysłowej, ze szczególnem uwzględnieniem ustaw obowiązujących w Anglii, Austrii, Francji, Niemczech, Rosji, Stanach Zjednoczonych Ameryki oraz w Wolnym Mieście Gdańsku.

§ 2. Rozporządzenie niniejsze wchodzi w życie z dniem ogłoszenia.

Minister Przemysłu
i Handlu:

(—) *Józef Kiedroń.*

(Dz. U. R. P. Nr. 111, poz. 992).

3.

Rozporządzenie Ministra Skarbu

z dnia 31 maja 1924 r.

w przedmiocie uzupełnienia oraz zmiany brzmienia niektórych paragrafów rozporządzenia Ministra Skarbu o postępowaniu celnem z dnia 13 grudnia 1920 r.

Na podstawie artykułu 21 rozporządzenia Ministrów Skarbu oraz Przemysłu i Handlu o taryfie celnej z dnia 11 czerwca 1920 r. (Dz. U. R. P. Nr. 51 poz. 314) wprowadza się w niżej wymienionych paragrafach rozporządzenia Ministra Skarbu o postępowaniu celnem z dn. 13 grudnia 1920 r. (Dz. U. R. P. Nr. 11 z 1921 r. poz. 64) następujące zmiany:

§ 2.

Etykiety, naczynia i t. p. z firmami zagranicznych producentów, adresowane bezpośrednio do Urzędu Patentowego R. P., podlegają przepuszczeniu bez żadnych zaświadczeń. W innych wypadkach przywozu etykiet, naczyń i t. p. celem rejestracji w Urzędzie Patentowym R. P. jest wymagane przedstawienie w Urzędzie celnym odpowiedniego zaświadczenia Urzędu Patentowego R. P.

§ 7. Rozporządzenie niniejsze wchodzi w życie z dniem ogłoszenia *).

Minister Skarbu:

(—) *W. Grabski.*

4.

OBWIESZCZENIE**Prezesa Urzędu Patentowego Rz. P.**

z dnia 2 stycznia 1925 r.

o wyznaczeniu Komisji egzaminacyjnej dla egzaminów na stanowisko rzecznika patentowego.

Na podstawie art. 158, ust. 2 ustawy z dnia 5 lutego 1924 r. o ochronie

*) Ogłoszone w Dz. U. R. P. z dnia 18 czerwca 1924 r., N. 50, poz. 516.

wynalazków, wzorów i znaków towarowych (Dz. U. R. P. Nr. 31, poz. 306) wyznaczam na rok 1925 jako członków Komisji egzaminacyjnej dla egzaminów na stanowisko rzecznika patentowego: Naczelnika wydziału Romana Jeremina, Radcę prawnego Jana Bylinę i Radcę prawnego D-ra Adama Ponikłę; jako zastępców członków wymienionej Komisji: Radcę prawnego D-ra Albina Padalewskiego oraz p. o. Rady prawnego D-ra Stanisława Stogę.

Prezes Urzędu Patentowego Rz. P.

(—) *Czaykowski.*

5.

RUCH SŁUŻBOWY

w Urzędzie Patentowym Rzeczypospolitej Polskiej.

Chełmiński Józefat, Starszy Referent w VI st. sł. Ministerstwa Przemysłu i Handlu, przydzielony do Urzędu Patentowego Rz. P. od dnia 1 stycznia 1925 r.

Grocholski Arkadiusz, Inżynier-mechanik, mianowany Radcą w VI st. sł. od dnia 1 stycznia 1925 r.

Ciundziewiecki Michał, Inżynier-mechanik, **Dubalski Tadeusz**, Inżynier-chemik, **Gajewski Kornel**, Inżynier górniczy i **Wołoszynowski Gustaw**, Inżynier-mechanik, — przyjęci w charakterze pracowników kontraktowych z wynagrodzeniem według VI st. sł., z dniem 1 stycznia 1925 r., z jednoczesnym poleceniem im pełnienia obowiązków stałych Radców technicznych.

Dziewanowski Zdzisław — przyjęty w charakterze pracownika kontraktowego z wynagrodzeniem według VI st. sł., z dniem 1 stycznia 1925 r., z jednoczesnym poleceniem mu pełnienia obowiązków stałego Rady prawnego.

Korpiński Zdzisław, Doktor praw, — przyjęty w charakterze pracownika kontraktowego z wynagrodzeniem według VII st. sł., z dniem 1 stycznia 1925 r., z jednoczesnym poleceniem mu pełnienia obowiązków stałego Rady prawnego.

De Mezer Kazimierz, Inżynier dróg i mostów i **Suski Franciszek**, Inżynier-technolog, — przyjęci w charakterze pracowników kontraktowych z wynagrodzeniem według VII st. sł., z dniem 1 stycznia 1925 r., z jednoczesnym poleceniem im pełnienia obowiązków stałych Radców technicznych.

Prąglowski Leon — przyjęty w charakterze pracownika kontraktowego z wynagrodzeniem według X st. sł., z dniem 1 stycznia 1925 r.

Gumkowska Jadwiga, Starszy Kancelista w X st. sł. Ministerstwa Przemysłu i Handlu, przeniesiona do Urzędu Patentowego Rz. P. z dniem 1 stycznia 1925 r.

Łuzakówna Zofja — przyjęta w charakterze pracownika kontraktowego z wynagrodzeniem według XI st. sł., z dniem 1 stycznia 1925 r.

Z a g r a n i c a.

6.

C Z E C H O S Ł O W A C J A.

Oznaczenie kosztów druku opisów patentowych na r. 1925.

(Obwieszczenie Prezesa Urzędu Patentowego z dn. 11.XI 1924 r.).

Na zasadzie postanowień § 6 ustawy z dn. 30 czerwca 1922 r. Nr. 252. zb. ustaw i rozporządzeń, oznaczam na rok 1925 wysokość kosztów druku opisów patentowych i rysunków na kwotę 80 cK za każdą stronicę tekstu, a 100 cK za każdą stronicę rysunku, przyczem liczy się część stronicy, jak tekstu tak rysunku, za pełną stronicę. Za stronicę zawierającą zarówno tekst jak rysunek liczy się zatem 180 cK.

(*Osterreichisches Patentblatt*, '1925 r., Nr. 1, str. 8).

7.

R O S J A.

B. Rozporządzenie Centralnego Komitetu Wykonawczego i Rady Komisarzy Ludowych Związku S. S. R. z dnia 12 września 1924 r. o wejściu w życie rozporządzenia o patentach na wynalazki.

Centralny Komitet Wykonawczy i Rada Komisarzy Ludowych Związku S. S. R. zarządzają:

Art. 1. Rozporządzenie Centralnego Komitetu Wykonawczego i Rady Komisarzy Ludowych Związku S. S. R. o patentach na wynalazki wchodzi w życie z dniem 15 września 1924 roku. Z dniem tym tracą moc wszystkie postanowienia ustawowe o prawach do wynalazków, wydane przez organy ustawodawcze Republik Związkowych.

Art. 2. Patenty na wynalazki, udzielone przez inne władze niż sowieckie, nie mają w żadnym razie mocy.

Art. 3. Osoby, które utraciły prawo do patentu, udzielonego przez władzę przed-sowiecką (art. 2), jak również osoby, które dokonały przed tą władzą zgłoszeń wynalazków, będą mogły w celu uznania ich praw na obecnym terytorjum rządu Sowietów czynić wnioski o udzielenie im patentów po myśli rozporządzenia Centralnego Komitetu Wykonawczego i Rady Komisarzy Ludowych Związku S. S. R. o patentach na wynalazki.

Nowość dotyczącego wynalazku osądzać będzie Komitet do spraw wynalazków, biorąc za podstawę moment pierwszego zgłoszenia, przy domniemaniu, że zgłoszenie ostatnie zostało dokonane po 1 stycznia 1910 roku.

Wymienione w tym artykule prawo nie rozciąga się na spadkobierców i innych następców prawnych rzeczowistego wynalazcy.

U w a g a. Gdy patent na wynalazek był udzielony przez władzę przed-sowiecką, natenczas 15-letni okres trwania nowego patentu skraca się o ten cały czas, jaki upłynął od udzielenia przed-sowieckiego patentu po dzień 15 września 1924 roku.

Art. 4. Prawa do wynalazków zarejestrowanych lub uznanych przez Komitet Techniczny przy Komisarjacie Ludowym Handlu i Przemysłu i przez Komitet do spraw wynalazków (lub Oddział dla wynalazków) przy Najwyższej Radzie Gospodarstwa Narodowego, pozostają w mocy; w szczególności:

a) zgłoszeniom, dokonany w wobec wymienionych wyżej organów, nadaje się dalszy bieg, zgodnie z rozporządzeniem o wynalazkach, z zachowaniem pierwszeństwa od dnia zgłoszenia;

b) udzielone świadectwa ochronne i świadectwa zgłoszenia otrzymują moc świadectw zgłoszenia po myśli art. 34 rozporządzenia Centralnego Komitetu Wykonawczego i Rady Komisarzy Ludowych Związku S. S. R. o patentach na wynalazki, jednakże udzielone w następstwie dotyczące patenty nie mogą być przedłużane w sposób przewidziany w art. 17 rozporządzenia o patentach na wynalazki;

c) przyznanie lub uznanie prawa do wynalazku uzasadnia prawo do uzyskania patentu, przyczem moc tego patentu rozciąga się na lat 15, licząc od dnia 15 września 1924 roku.

Art. 5. Nie będą udzielone patenty na wynalazki, wywłaszczone przed wydaniem niniejszego rozporządzenia na rzecz Państwa.

Art. 6. Osoby, które zastosowały wymienione w art. 3 niniejszego rozporządzenia wynalazki lub na obszarze Związku S. S. R. poczyniły przygotowania do ich zastosowania przed opublikowaniem rozporządzenia Centralnego Komitetu Wykonawczego i Rady Komisarzy Ludowych o patentach na wynalazki, zatrzymują prawo stosowania wynalazku po myśli art. 16 wymienionego rozporządzenia, w granicach temże rozporządzeniem zakreślonych.

(Podpisy).

(Blatt für Patent-, Muster- und Zeichenwesen, 1924 r., Nr. 10. str. 336).

8.

C. Rozporządzenie Centralnego Komitetu Wykonawczego i Rady Komisarzy Ludowych Związku S. S. R.

z dnia 12 września 1924 r.

o wzorach przemysłowych (rysunkach i modelach).

Centralny Komitet Wykonawczy i Rada Komisarzy Ludowych Związku S. S. R. zarządzają:

Art. 1. Niniejsze rozporządzenie stwarza prawo do wzoru:

a) na rysunki artystyczno-przemysłowe, nowe pod względem swej postaci lub kształtu, przeznaczone do odtwierzania w odpowiednich nakładach, i

b) na modele, nowe pod względem swej postaci, kształtu, konstrukcji lub układu części, przeznaczone do użytkowania w przemyśle, w warsztacie domowym, w handlu, w rękodziele, w gospodarstwie domowym i wogóle w każdej pracy.

Nie uważa się wzorów za nowe, jeżeli były one, lub im bardzo podobne, w chwili dokonania zgłoszenia — po myśli art. 3 niniejszego rozporządzenia — jawnie na obszarze Związku S. S. R. stosowane lub dostatecznie jasno opisane w druku z okresu ostatnich lat 15.

U w a g a. Zgłoszenie wzoru i udzielenie prawa do wzoru (art. 3) nie odejmuje właścicielowi prawa do uzyskania patentu, jeżeli wzór ma charakter wynalazku.

Art. 2. Prawo do wzoru przysługuje twórcy tegoż wzoru lub jego następcy prawnemu.

Za twórcę wzoru będzie uważany aż do udowodnienia przeciwnieństwa pierwszy zgłaszający (art. 3).

Stosunki między osobami, które zaprojektowały wzór wspólnie (współtwórcy), regulują się przez umowę między nimi samymi.

Zezwala się przedsiębiorstwom na zawieranie z ich pracownikami — w szczególności z najętymi do pracy nad wzorami — umów, w których ci pracownicy zgóry ustępują przedsiębiorstwu swe prawa do wzorów, na podstawie tych umów wytworzonych.

Art. 3. W celu uzyskania praw do wzoru niezbędne jest zgłoszenie wzoru w Komitecie do spraw wynalazków i zarejestrowanie wzoru w odpowiednim rejestrze.

Zgłoszenie następuje w formie pisemnej, zgodnie ze specjalną instrukcją, którą wyda Komitet do spraw wynalazków a zatwierdzi Prezydium Najwyższej Rady Gospodarstwa Narodowego Związku S. S. R.

Dla każdego wzoru potrzeba osobnego zgłoszenia.

Art. 4. Prawo do zarejestrowanego wzoru udziela się na lat 3, licząc od dnia zgłoszenia, za opłatą jednorazową 5 rubli złotych.

Moc tego prawa przedłuża się na dalszy okres trzyletni, jeżeli przed upływem pierwszych trzech lat uiszczona zostanie opłata w wysokości 25 rubli złotych. Po uiszczeniu dalszej opłaty w wysokości 100 rubli złotych — przed upływem szóstego roku — prawo trwa dalej, jednak nie dłużej niż przez lat 4.

U w a g a 1. Opłaty uiszczone nie podlegają zwrotowi. Sposób pobierania opłat będzie ustalony przez Najwyższą Radę Gospodarstwa Narodowego Związku S. S. R. w porozumieniu z Ludowym Komisariatem Finansów.

U w a g a 2. Komitet do spraw wynalazków decyduje o odraczaniu opłat i o rozkładaniu ich na raty robotnikom i pracownikom, wolnym od podatku dochodowego, oraz innym osobom niezamożnym.

Art. 5. Komitet do spraw wynalazków jest obowiązany, przy zachowaniu wszystkich warunków formalnych, załatwić wpisanie wzoru do rejestru w przeciągu 2 tygodni od dnia wpływu zgłoszenia.

Zgłaszającemu udziela się świadectwo o dokonanej rejestracji wzoru, z wskazaniem w niem wszystkich dotyczących danych wpisanych do rejestru.

O zarejestrowaniu wzoru ogłasza się w organie urzędowym Komitecie do spraw wynalazków.

Wgląd do rejestru wzorów dozwolony jest każdemu na życzenie, przy czym Komitet do spraw wynalazków obowiązany jest wydawać na życzenie poświadczone wyciągi z rejestru.

Dokumenty i przedmioty załączone do zgłoszenia przechowywane będą w Komitecie do spraw wynalazków aż do upływu 2 lat od wygaśnięcia prawa do wzoru. Jednakże na wgląd do nich dozwala się nie wcześniej niż po upływie 1 roku od dnia zgłoszenia; termin ten może być na wniosek zgłaszającego przedłużony, jednak nie ponad 3 lata od dnia zgłoszenia.

Art. 6. Każdy zainteresowany może wnieść skargę w sądzie o unieważnienie wzoru, gdy wzór nie odpowiada wymogom art. 1 lub jest sprzeczny z obowiązującym prawem. O unieważnieniu rejestracji czyni Komitet do spraw wynalazków adnotację w rejestrze i zarządza publikację w swym organie urzędowym.

Art. 7. Osoba, która uzyskała zarejestrowanie wzoru, korzysta z wyłącznego prawa do odtwarzania tego wzoru na obszarze Związku S. S. R. w sposób przemysłowy, w pełnym zakresie lub w poszczególnych charakterystycznych częściach, do wprowadzania w obrót wytworów według wzoru wykonanych, lub do wykorzystania ich w inny sposób.

Art. 8. Sprzeczność interesów powstała między osobami, z których jedna wykonywa swe prawo do wzoru, a drugą posiada wcześniej powstałe prawo do wynalazku, lub odwrotnie, rozstrzygana będzie przez sąd, gdy zainteresowane strony nie dojdą do porozumienia.

Art. 9. Wzór zarejestrowany może być przedmiotem licencji. Prawo zbycia wzoru w całości lub z ograniczeniami oraz przejście w drodze spadku są dozwolone zarówno przed jak i po zgłoszeniu wzoru.

Zrzeczenie się prawa do zarejestrowanego wzoru następuje w formie pisemnego zawiadomienia o tem Komitetu do spraw wynalazków.

Zmiana podmiotu prawa do wzoru, należycie stwierdzona, jak również zrzeczenie się prawa, będą odnotowywane przez Komitet do spraw wynalazków w rejestrze wzorów i ogłaszane w urzędowym organie Komitetu.

Art. 10. Za naruszenie prawa do wzoru będzie uważane przemysłowe odtwarzanie go z innego materiału, w inny sposób, w innej wielkości, barwie lub przez odmiany niedostrzegal-

ne przy zwykłej obserwacji, jak również odtwarzanie dla innych gałęzi przemysłu.

U w a g a. Odtwarzanie rysunku, przeznaczonego do odtwarzania na płaszczyźnie, zapomocą wytworów plastycznych i odwrotnie nie będzie uważane za naruszenie prawa do wzoru.

Art. 11. Wynagrodzenia szkód i strat, spowodowanych przez naruszenie prawa do wzoru (art. 10), mogą żądać osoby zainteresowane w drodze postępowania określonego w ustawach cywilnych dotyczących Republik związkowych.

Ponadto, na wniosek zainteresowanych osób, naruszenie prawa do wzoru będzie karane na zasadzie ustaw karnych dotyczących Republik związkowych.

Art. 12. Obcy obywatele uzyskują prawo do wzoru na podstawie niniejszego rozporządzenia w taki sam sposób jak obywatele Związku S. S. R.

Osoby zamieszkałe poza granicami Związku S. S. R. są obowiązane dla przeprowadzenia jakiegokolwiek roszczenia, wypływającego z niniejszego rozporządzenia, wyznaczyć zastępcę, zamieszkałego na obszarze Związku S. S. R.

Art. 13. Najwyższa Rada Gospodarstwa Narodowego wyda rozporządzenia i instrukcje do wykonania niniejszego rozporządzenia.

(Podpisy).

(*Blatt für Patent-, Muster- und Zeichenwesen*, 1924 r., Nr. 10, str. 336-338).

9.

W E G R Y.

Podwyższenie opłat.

(Rozp. M. H. z dn. 20 grudnia 1924 r., L. 96228/924).

Na podstawie upoważnienia, udzielonego w § 8 ust. XXXV z r. 1920 zarządzam co następuje:—

§ 1. Od 1 stycznia 1925 r. należy uiszczać jako opłaty w myśl §§ 45 i 46 ust. XXXVII z r. 1895 następujące opłaty:

1. Jako opłatę roczną (§ 45, ust. 3)	
za 1 rok	8.— Kor. zł.
" 2 "	10.— " "
" 3 "	12.— " "
" 4 "	14.— " "
" 5 "	16.— " "
" 6 "	20.— " "
" 7 "	24.— " "
" 8 "	30.— " "
" 9 "	40.— " "
" 10 "	50.— " "
" 11 "	62.50 " "
" 12 "	75.— " "
" 13 "	87.50 " "
" 14 "	100.— " "
" 15 "	125.— " "

Przy wpłatach, uskutecznianych w ciągu 60 dni po terminie płatności, należy oprócz opłat powyższych uiszczać 25% sum powyżej wymienionych, jako opłatę dodatkową.

II. Jako opłatę za zgłoszenie (§ 45, ust. 1) — 6 Kor. zł.

Jako opłatę za patent dodatk. (§ 45, ust. 4) — 20 Kor. zł.

Za zmianę opisu, dopuszczalną w myśl § 32 (§ 45, ust. 2) — 5 Kor. zł.

Za odwołania od orzeczeń Wydziału zgłoszeń, wydanych w wypadkach sprzeciwów (§ 46, p. 1) — 10 Kor. zł.

Za odwołania od uchwał Wydziału zgłoszeń (z wyjątkiem odwołań wy-

mienionych w punkcie powyższym) (§ 46, p. 1) — 5 Kor. zł.

Za odwołania od uchwał Wydziału sądowego (§ 46, p. 1) — 10 Kor. zł.

Za podania o cofnięcie albo unieważnienie patentu — 20 Kor. zł.

Za podania o stwierdzenie zakresu ochrony patentowej — 20 Kor. zł.

Za zażalenia (§ 46, p. 1)—20 Kor. zł.

Jeżeli zażalenie dotyczy wyłącznie kwestji kosztów procesowych, należytości świadków lub rzeczoznawców, wynosi opłata tylko 5 Kor. zł.

Za podanie o wpis do rejestru przeniesienia patentu lub przepisania praw ze zgłoszenia — 20 Kor. zł.

Powyższe opłaty, wyrażone w koronach złotych, należy uiszczać w koronach papierowych, przerachowanych według mnożnika, ustalonego przez król. węg. Ministra Skarbu dla podatków, a obowiązującego w chwili uiszczenia zapłaty.

§ 2. Niniejsze rozporządzenie wchodzi w życie z dniem 1 stycznia 1925 r. a równocześnie traci moc obowiązującą wydane w tym przedmiocie rozporządzenie z dnia 9 lutego h. r. L. 55316.

(*Osterreichisches Patentblatt*, 1925 r., Nr. 1, str. 7—8).

CZĘŚĆ II.

10.

PATENTY NA WYNAŁAZKI.

Udzielenie.

Tłustym drukiem oznaczono numer patentu. Cyfry i litery przed numerem patentu oznaczają klasę, podklasę i grupę, do której zaliczono wynalazek. Następnie kolejno są umieszczone: nazwisko właściciela patentu; tytuł wynalazku; data zgłoszenia; po skrócie „Pierwsz.“, który oznacza pierwszeństwo ze zgłoszenia w jednym z krajów, należących do Konwencji Związkowej Paryskiej, data zgłoszenia zagranicznego i w nawiasie kraj, gdzie zgłoszenie dokonano; data udzielenia patentu.

2c 1201. Fritz Schürer-Waldheim, Weiten (Austria). Sposób uszlachetniania mąki mieszanej. 23.12 1920.

Pierwsz. 16.12 1919 (Austria). Udzielono 11.12 1924.

4c 1318. Julius Pintsch Aktiengesellschaft, Berlin (Niemcy). Ochrona łatwo gnących się rurzek włoskowatych. 8.7 1920. Pierwsz. 3.9 1919 (Niemcy). Udzielono 3.1 1925.

4c 1319. Julius Pintsch Aktiengesellschaft, Berlin (Niemcy). Urządzenie do kolejnego opróżniania dwóch lub więcej zbiorników gazu do wspólnego przewodu roboczego. 8.7 1920. Pierwsz. 20.5 1919 (Niemcy). Udzielono 3.1 1925.

4g 1320. Hugo Kohorn, Wiedeń (Austria). Rura palnikowa. 8.7 1920. Pierwsz. 15.1 1919 (Austria). Udzielono 3.1 1925.

7d¹⁶ **1203.** American Chain Company I N C, New-York (St. Zj. Am.). Sposób i maszyna do wyrobu pierścieniowych kabli, szczególnie na obręcze do samochodów. 2.12 1920. Pierwsz. 6.11 1919 (St. Zj. Am.). Udzielono 12.12 1924.

8i¹ **1136.** Deutsche Gold- & Silber-Scheide-Anstalt vorm. Rössler, Frankfurt n. M. (Niemcy). Sposób bielenia alkalicznymi roztworami, wydzielającymi tlen, utwralonemi zapomocą przeciwkatalizatorów. 17.12 1920. Pierwsz. 17.6 1915 (Austria). Udzielono 2.12 1924.

8i¹ **1137.** Chemische Fabriken vorm. Weilerter Meer, Uerdingen (Niemcy). Środek do prania. 28.6 1920. Pierwsz. 21.6 1918 (Niemcy). Udzielono 2.12 1924.

8k¹ **1138.** Heberlein & Co. A.-G., Wattwil (Szwajcaria). Sposób nadawania bawełnie własności wełny. Dodatkowy do patentu Nr. 484. 19.3 1920. Pierwsz. 13.2 1914 (Niemcy). Udzielono 2.12 1924.

8l¹ **1139.** Köln-Rottweil Aktiengesellschaft, Berlin (Niemcy). Sposób wyrobu sprężystych mas powłokowych, zastępujących linoleum. 25.11 1920. Pierwsz. 30.12 1919 (Niemcy). Udzielono 2.12 1924.

8n¹ **1140.** Heberlein & Co. A.-G., Wattwil (Szwajcaria). Sposób otrzymywania wzorów wszelkiego rodzaju na tkaninach zapomocą zwęglania. 19.3 1920. Pierwsz. 17.11 1913 (Belgia). Udzielono 3.12 1924.

12m¹⁶ **1255.** Det Norske Aktieselskab for Elektrokemisk Industri Norsk Industri - Hypotekbank, Kristiania (Norwegja). Sposób otrzymywania glinki z roztworów nitratów glinowych. 29.10 1920. Pierwsz. 19.9 1919 (Norwegja). Udzielono 23.12 1924.

12o¹⁷ **1278.** Grigori Petroff, Moskwa (Z. S. S. R.). Sposób otrzymywania sulfokwasów z odpadków kwasowych. 2.9 1921. Udzielono 30.12 1924.

13a¹³ **1321.** Babcock & Wilcox, Limited, Londyn (Wielka Brytania). Kocioł parowy o opłomkach, leżących między dzielonymi pionowymi komorami końcowymi. 8.7 1920. Pierwsz. 19.2 1914 (Niemcy). Udzielono 3.1 1925.

18b²⁰ **1310.** Société Anonyme de Commentry-Fourchambault et Decaze-

ville, Paryż (Francja). Stop, nie ulegający utlenieniu i zmianie, posiadający przy wysokich temperaturach wysoką wytrzymałość, z bezwzględnym brakiem kruchości. 5.10 1920. Pierwsz. 20.12 1917 dla zastrz. 1; 27.2 1920 dla zastrz. 2 (Francja). Udzielono 31.12 1924.

21a³¹ **1160.** Société Française Radio-Électrique, Paryż (Francja). Telefon. 19.6 1920. Pierwsz. 28.12 1914 (Francja). Udzielono 5.12 1924.

21a³³ **11.** Ministerstwo Spraw Wojskowych, Warszawa (Polska). Sposób zasilania mikrofonów. 18.6 1923. Udzielono 21.1 1925.

21a³⁷ **1161.** Dr. Erich F. Huth G. m. b. H., Berlin (Niemcy). Urządzenie pomocnicze do kontrolowania i notowania wysyłanych wiadomości przy telegrafji bez drutu. 30.9 1920. Pierwsz. 21.10 1914 (Niemcy). Udzielono 5.12 1924.

21a³⁸ **1163.** Société Française Radio-Électrique, Paryż (Francja). Telefon. 19.6 1920. Pierwsz. 29.7 1916 (Francja). Udzielono 5.12 1924.

21b³ **1279.** Ernest Wilke, Heidelberg (Niemcy). Ogniwo galwaniczne nadające się do przechowywania na składzie. 27.3 1920. Pierwsz. 5.9 1918 dla zastrz. 1—4; 10.12 1919 dla zastrz. 5 i 6 (Austria). Udzielono 30.12 1924.

21f³² **1164.** Julius Pintsch Aktiengesellschaft, Berlin (Niemcy). Sposób wyrobu z metali drutów, drucików lub tasiam. 10.4 1922. Pierwsz. 15.10 1913 (Niemcy). Udzielono 5.12 1924.

21f³³ **1204.** Polska Żarówka Osram Spółka Akcyjna, Warszawa (Polska). Sposób wyrabiania ciał, składających się przeważnie z węgla, podobnego do grafitu. 16.12 1920. Pierwsz. 28.3 1914 (Niemcy). Udzielono 12.12 1924.

21f³⁶ **1205.** Elektrotechnische Fabrik Schmidt & Co, Berlin (Niemcy). Elektryczna lampa kieszonkowa. 17.12 1920. Pierwsz. 22.12 1917 dla zastrz. 1; 28.2 1920 dla zastrz. 2, 3, 4 i 5 (Niemcy). Udzielono 12.12 1924.

21h¹¹ **1221.** Det Norske Aktieselskab for Elektrokemisk Industri Norsk Industri - Hypotekbank, Kristiania (Norwegja). Sposób wypalania elektrod węglowych. 6.12 1920. Pierwsz. 1.5 1917 dla zastrz. 1, 2, 3 i 6; 5.2 1917

dla zastrz. 4 i 5 (Norwegja). Udzielono 16.12 1924.

22i 1159. Berliner Dextrin-Fabrik (Otto Kutzner, Berlin (Niemcy). Sposób wytwarzania kleiwa służącego również jako środek do wykańczania tkaniny, jako spoiwo lub jako lakier. 5.3 1920. Pierwsz. 4.7 1918 dla zastrz. 2 (Niemcy). Udzielono 4.12 1924.

22i 1154. Berliner Dextrin-Fabrik Otto Kutzner, Berlin (Niemcy). Sposób wytwarzania z ługu pozostającego od fabrykacji celulozy, produktu stanowiącego materiał klejowy, a również środek do nasycania, zaprawiania lub lakierowania. 5.3 1920. Pierwsz. 4.7 1918 (Niemcy). Udzielono 4.12 1924.

22i 1165. Julius Kantorowicz, Wrocław (Niemcy). Sposób wyrobu krochmalu, dającego ściśle kleiwo rozciągliwe. 14.2 1921. Pierwsz. 14.4 1916 (Niemcy). Udzielono 5.12 1924.

22i 1166. Julius Kantorowicz, Wrocław (Niemcy). Sposób wyrobu kleiwa z krochmalu ziemniaczanego. 14.2 1921. Pierwsz. 25.10 1916 (Niemcy). Udzielono 5.12 1924.

22i 1167. - Kazimierz Smoleński, Warszawa (Polska). Sposób otrzymywania kleju mieszanego z kleju z wysłodków buraczanych i kleju zwierzęcego. 25.4 1921. Udzielono 6.12 1924.

22i 1168. Józef Landau i Edmund Trepka, Warszawa (Polska). Metoda traktowania skór ciepłych lub wołowych oraz osseiny w celu zmydlania zawartych w nich tłuszczów i rozluźnienia tkanek. 26.9 1921. Udzielono 6.12 1924.

22i 1169. Elektro-Osmose, Aktiengesellschaft (Graf Schwerin Gesellschaft), Berlin (Niemcy). Sposób oczyszczania i podziału kleju i żelatyny dowolnego pochodzenia, zarówno jak klejowatych albo zawierających klej ciał, zapomocą prądu elektrycznego 30.6 1920. Pierwsz. 2.3 1914 (Niemcy). Udzielono 6.12 1924 r.

23b 1130. „Metan“ Spółka z ograniczoną odp., Lwów i Stanisław Próżyński, Drohobycz (Polska). Metoda wydzielania substancji woskowych z ropy naftowej lub z pozostałości po oddestylowaniu z niej lżejszych frakcyj. 25.2 1922. Udzielono 2.12 1924.

23b 1170. Romuald Dobrowolski, Drohobycz (Polska). Sposób przeróbki ropy naftowej przez kolejne dzia-

łanie kwasem siarkowym. 25.2 1922. Udzielono 6.12 1924.

23b 1171. Ladislas Gómory, Chicago, Illinois (St. Zj. Am.). Sposób i urządzenie do rozkładania ciężkich olejów węglowodorów i ich odpadków na węglowodory lżejsze. 4.3 1922. Pierwsz. 6.9 1921 (St. Zj. Am.). Udzielono 6.12 1924.

23b 1172. Aleksander Dietzius, Jasło (Polska). Sposób destylacji, zapobiegający krakowaniu par olejowych na ścianach kotłów, okrażonych płomieniem. 23.3 1922. Udzielono 6.12 1924.

23b 1173. Ignacy Mościcki, Lwów (Polska). Metoda wydzielania płynnych składników z mieszanin ich par z gazami trwałymi, jak np. gazoliny z gazów ziemnych, zapomocą absorpcji w olejach chłonnych. 7.4 1922. Udzielono 6.12 1924.

23b 1198. Allgemeine Gesellschaft für chemische Industrie m. b. H., Berlin (Niemcy). Sposób oczyszczania węglowodorów przy pomocy kwasu siarkowego. 4.5 1922. Pierwsz. 21.2 1922 (Niemcy). Udzielono 10.12 1924.

23b 1200. Aleksander Dietzius, Jasło (Polska). Metoda zobojętniania olejów po poprzedzającym działaniu na nie kwasu siarkowego. 6.6 1922. Udzielono 11.12 1924.

23b 1206. Aleksander Dietzius, Jasło (Polska). Sposób destylacji ropy, smoły pogazowej i t. p. materiałów. 16.1 1922. Udzielono 12.12 1924.

23b 1207. Adam Rvdzik i Jan Wacław Holewiński, Borysław (Polska). Sposób i urządzenie do wydzielania ropy z emulsji wodnej działaniem pary odlotowej maszyny parowej. 14.7 1922. Udzielono 12.12 1924.

23b 1208. Erdöl- und Kohle-Verwertung Aktiengesellschaft, Berlin (Niemcy). Sposób katalitycznego rozszczepienia ciężkich węglowodorów, olei mineralnych, pozostałości olejowych, mazi i t. p. materiałów. 7.8 1922. Pierwsz. 22.9 1921 dla zastrz. 1 (Niemcy). Udzielono 13.12 1924.

23b 1210. Adolph Grünspan, Minatitlán, Veracruz (Meksyk). Sposób oczyszczania węglowodorów. 20.10 1922. Udzielono 13.12 1924.

23b 1230. Leo Steinschneider, Brno (Czechosłowacja). Podgrzewacz do celów przemysłu chemicznego, szczegó-

nie przemysłu naftianego, smołowego i t. p. 21.6 1920. Pierwsz. 11.12 1913 (Austria). Udzielono 17.12 1924.

23b 1241. Trent Process Corporation, Waszyngton (St. Zj. Am.). Sposób ponownego uzyskiwania oleju. 20.7 1921. Udzielono 20.12 1924.

23b 1280. Aleksander Dietzius, Jasło (Polska). Sposób do destylacji ropy i innych olejów zapomocą nieczynnych gazów. 28.1.1922. Udzielono 30.12 1924.

23b 1174. Moissei Abramowitsch Rakusin, Petrograd (Z. S. S. R.). Sposób otrzymywania stałych lecz łatwotopliwych węglowodorów, jak ozokerit, cerezyna, parafina i t. p. materiałów bezpośrednio ze złóż. 28.10 1921. Udzielono 6.12 1924.

23b 1175. Ignacy Mościcki, Lwów (Polska). Metoda i aparat do wytwarzania przeciwprądu między stałym sproszkowanym materiałem a cieczą. 6. 4 1922. Udzielono 6.12 1924.

23b 1209. Frank Tinker, Birmingham (Wielka Brytania). Ulepszenia dotyczące produkcji nafty. 20.7 1922. Pierwsz. 29.7 1921 (Wielka Brytania). Udzielono 13.12 1924.

23b 1242. Trent Process Corporation, Waszyngton (St. Zj. Am.). Sposób przyrządzania olei. 23.7 1921. Udzielono 20.12 1924.

23c 1176. Heinrich Langer, Kornenburg (Austria). Sposób sporządzania emulsji olejnej, dającej się także użyć jako olei do cylindrów na parę przegrzaną. Dodatkowy do patentu Nr. 166. 5.1 1921. Pierwsz. 3.6 1920 (Niemcy). Udzielono 6.12 1924.

23c 1211. Kazimierz Sędzikowski, Warszawa (Polska). Sposób otrzymywania emulsyj wodnych z wszelkiego rodzaju smół twardych, wosku, asfaltu, lub kopalu. 1.3 1921. Udzielono 13.12 1924.

23c 1220. Grigori Petroff, Moskwa (Z. S. S. R.). Sposób otrzymywania produktów rozpuszczalnych w wodzie lub też wytwarzających roztwory koloidalne z olejów naftowych i mineralnych, parafin, wosków, tłuszczów i smół. 5.9 1921. Udzielono 15.12 1924.

23c 1281. Einar Viggo Schou, Palsgaard pod Juelsminde (Danja). Sposób otrzymywania środków emulgujących i emulsji rozpuszczalnych w ole-

ju. 24.2 1922. Pierwsz. 12.7 1921 (Wielka Brytania). Udzielono 30.12 1924.

23d 1282. Galicyjskie Towarzystwo Naftowe „Galicja“ Sp. Akc., oraz Karol Bauer, Hugo Burstin i Berman Spanier, Drohobycz (Polska). Sposób i przyrząd do wytwarzania związków tlenowych z węglowodorów oleju skalnego i t. p. 13.1 1921. Pierwsz. 25.10 1920 (Austria). Udzielono 30.12 1924.

23d 1309. Georg Schicht A. G., Ujście nad Łabą (Czechosłowacja) i Adolf Grun, Ujście nad Łabą (Czechosłowacja). Sposób fabrykacji sztucznych tłuszczów spożywczych, w szczególności tłuszczu maślanego i smalcu wieprzowego. 31.3 1921. Pierwsz. 1.4 1920 (Czechosłowacja). Udzielono 31.12 1924.

23d 1317. „Kliva“ Ges. m. b. H. Fabrikation chem. Produkte, Wiedeń (Austria). Sposób utleniania węglowodorów. 29.3 1921. Pierwsz. 16.12 1916 (Austria). Udzielono 2.1 1925.

24a 1322. Julius Pintsch Aktiengesellschaft, Berlin (Niemcy). Sposób otrzymywania pobocznych produktów z paliwa przy paleniskach kotłowych z szybem zasypnym, włączonym między urządzeniem doprowadzającym paliwo a rusztem. 15.6 1920. Pierwsz. 11.12 1917 (Niemcy). Udzielono 3.1 1925.

24b 1142. Wilhelm Ziemsen, Brunświk i Amandus Ziemsen, Wittenberg, okrąg Halle (Niemcy). Palenisko ropy do pieców piekarskich. 17.4 1920. Pierwsz. 15.2 1919 (Niemcy). Udzielono 3.12 1924.

24b 1323. Francis Randolph Macdonald, Londyn (Wielka Brytania). Palnik do płynnego paliwa. 17.6 1920. Pierwsz. 30.5 1918 (Wielka Brytania). Udzielono 3.1 1925.

24b 1326. Franz Karl Hetsch, Mannheim (Niemcy). Palnik dla płynnych paliw. 2.7 1920. Pierwsz. 22.12 1913 dla zastrz. 1, 2, 3, 10, 11; 9.4 1919 dla zastrz. 4—9 i 12 (Niemcy). Udzielono 5.1 1925.

24c 1327. Dellwik-Fleischer Wasergas-Gesellschaft m. b. H., Frankfurt n. M. (Niemcy). Generator gazów wodnego, szczególnie dla małych instalacji. 8.7 1920. Pierwsz. 14.1 1915 (Niemcy). Udzielono 5.1 1925.

24c 1328. Eugen Dolensky, Frankfurt n. M. (Niemcy). Generator do

wytwarzania w przebiegu zmiennym ze smolistych materiałów palnych, jak węgiel kamienny, węgiel brunatny i t. p. gazu generatorowego lub wodnego w mieszaninie z gazami z destylacji węgla. 8.7 1920. Pierwsz. 5.7 1915 (Niemcy). Udzielono 5.1 1925.

24eⁿ 1324. Georgs - Marien - Bergwerks- und Hütten - Verein, Aktiengesellschaft, Osnabrück (Niemcy). Sposób zapobiegania przerwom w pracy generatorów gazu z odprowadzeniem płynnego żużla. 22.5 1920. Pierwsz. 14.5 1915 (Niemcy). Udzielono 3.1 1925.

24cⁿ 1329. Julius Pintsch Aktiengesellschaft, Berlin (Niemcy). Generator gazu o żużlu płynnym. 21.6 1920. Pierwsz. 31.3 1916 (Niemcy). Udzielono 5.1 1925.

24cⁿ 1330. Julius Pintsch Aktiengesellschaft, Berlin (Niemcy). Generator gazu o ruszcie obrotowym. 21.6 1920. Pierwsz. 26.3 1914 (Niemcy). Udzielono 5.1 1925.

24f^r 1325. Koloman Rezsny, Budapest (Węgry). Ruszt parowozowy. 30.4 1920. Pierwsz. 4.7 1917 (Węgry). Udzielono 3.1 1925.

24f^s 1189. Walther & Cie. Aktiengesellschaft, Delbrück (Niemcy). Ruchomy ruszt z doprowadzaniem powietrza od spodu. 28.4 1920. Pierwsz. 22.12 1915 (Niemcy). Udzielono 10.12 1924.

24f^s 1193. Walther & Cie. Aktiengesellschaft, Delbrück (Niemcy). Ruchomy ruszt z doprowadzaniem powietrza od spodu, którego taśma rusztowa, tworząca ruchome komory powietrzne, posuwa się po nieruchomej, zaopatrzonej w dziurkowaną pokrywę skrzyni ze ściśnionem powietrzem. 28.4 1920. Pierwsz. 8.6 1914 (Niemcy). Udzielono 10.12 1924.

24f^s 1195. Deutsche Babcock & Wilcox Dampfkessel - Werke Aktiengesellschaft, Oberhausen, Nadrenja (Niemcy). Urządzenie zaporowe do żużli przy rusztach ruchomych. 1.3 1920. Pierwsz. 30.6 1919 (Niemcy). Udzielono 10.12 1924.

24f^s 1196. Deutsche Babcock & Wilcox Dampfkessel - Werke Aktiengesellschaft, Oberhausen, Nadrenja (Niemcy). Ruszt ruchomy ze skrzyniami dmuchowymi między górną i dolną płaszczyzną rusztu dla doprowadzania powietrza od dołu. 1.3 1920.

Pierwsz. 26.2 1919 (Niemcy). Udzielono 10.12 1924.

24f^s 1197. L. & C. Steinmüller, Gummersbach (Niemcy). Urządzenie spiętrzające przy rusztach ruchomych. 11.3 1920. Udzielono 10.12 1924.

25b^r 1131. Arthur Edward Stroud, Long Eaton, Derbyshire (Wielka Brytania). Maszyna do wyrobu plecionych koronek i t. p. 28.9 1921. Udzielono 2.12 1924.

25b^o 1132. Marshall Burns Lloyd, Menominee, Michigan (St. Zj. Am.). Sposób wyrobu przedmiotów plecionych z trzciny. 6.7 1920. Pierwsz. 17.7 1916 dla zastrz. 1 i 2; 6.2 1917 dla zastrz. 3 i 4 (St. Zj. Am.). Udzielono 2.12 1924.

25b^o 1133. Marshall Burns Lloyd, Menominee, Michigan (St. Zj. Am.). Sposób wyrobu przedmiotów plecionych z trzciny. 28.6 1920. Pierwsz. 19.2 1917 (St. Zj. Am.). Udzielono 2.12 1924.

25b^o 1134. Alb. & E. Henkels, Langgerfeld (Niemcy). Sposób wyrobu koronek o wzorach liściastych. 19.2 1921. Pierwsz. 29.10 1919 (Niemcy). Udzielono 2.12 1924.

25c^r 1135. Waldes a spol., Vršovice pod Pragę (Czechosłowacja). Szydełko. 21.4 1921. Pierwsz. 21.10 1920 (Czechosłowacja). Udzielono 2.12 1924.

27b^o 1235. Garvenswerke Maschinen - Pumpen - und Waagenfabrik W. Garvens, Wiedeń (Austria). Tłocząca lub ssąca pompa tłokowa dla materiałów gazowych. 17.3 1920. Pierwsz. 20.1 1914 (Austria). Udzielono 18.12 1924.

27d^r 1236. Société Anonyme pour L'exploitation des Procédés Westinghouse-Leblanc, Parvz (Francja). Dyszak o dużym stosunku ciśnień. 19.9 1919. Pierwsz. 30.3 1914 (Francja). Udzielono 19.12 1924.

27d^r 1247. Société Anonyme pour L'exploitation des Procédés Westinghouse-Leblanc, Parvz (Francja). Dyszak parowy. 19.9 1919. Pierwsz. 13.12 1915 (Francja). Udzielono 22.12 1924.

27d^r 1269. Karl Albert, Pilsno (Czechosłowacja). Dyszak parowy. 6.12 1919. Udzielono 29.12 1924.

28a^r 1155. Wilhelm Rautenstrauch, Trier (Niemcy). Sposób garbowania skór i skórek. 30.1 1922. Pierwsz. 9.5 1919 (Niemcy). Udzielono 4.12 1924.

28a^a 1156. Curt Richard Reubig, Giessen i Otto Markus Seemann, Frankfurt n. M. (Niemcy). Sposób garbowania skór albo surówek. 27.3 1920. Pierwsz. 2.10 1918 (Niemcy). Udzielono 4.12 1924.

28a^a 1177. Elektro-Osmose, Aktiengesellschaft (Graf Schwerin Gesellschaft), Berlin (Niemcy). Sposób garbowania, impregnowania i t. d. materiałów. 11.10 1920. Pierwsz. 19.9 1913 dla zastrz. 1—5; 7.1 1914 dla zastrz. 6—8; 30.11 1918 dla zastrz. 9; 9.7 1919 dla zastrz. 10; 13.10 1919 dla zastrz. 11 (Niemcy). Udzielono 6.12 1924.

28a^a 1157. Badische Anilin- & Soda-Fabrik, Ludwigshafen n. R. (Niemcy). Sposób otrzymywania garbników. 17.6 1920. Pierwsz. 19.2 1919 (Niemcy). Udzielono 4.12 1924.

28a^a 1158. Badische Anilin- & Soda-Fabrik, Ludwigshafen n. R. (Niemcy). Sposób garbowania skór zwierzęcych. 17.12 1920. Pierwsz. 8.12 1913 (Niemcy). Udzielono 4.12 1924.

28a^a 1178. Deutsch-Koloniale Gerb- & Farbstoff-Gesellschaft m. b. H., Karlsruhe (Niemcy). Sposób otrzymywania garbników z ługów siarczynocelulozowych. 13.8 1920. Pierwsz. 24.12 1915 dla zastrz. 1; 22.8 1917 dla zastrz. 2; 23.1 1919 dla zastrz. 3 (Niemcy). Udzielono 6.12 1924.

28a^a 1179. Johannes Hell, Esslingen (Niemcy). Sposób garbowania skór i skórek futrzanych. 12.10 1921. Udzielono 6.12 1924.

28a^a 1159. Gesellschaft für Verwertung chemischer Produkte mit beschränkter Haftung Komanditgesellschaft, Berlin (Niemcy). Sposób otrzymywania surogatu skóry. 17.12 1920. Pierwsz. 26.2 1914 (Niemcy). Udzielono 4.12 1924.

28a^a 1180. Firma Cornelius Heyl, Worms (Niemcy). Sposób suszenia skór lakierowanych przy zastosowaniu promieni ultrafioletowych. 22.10.1920. Pierwsz. 14.11 1916 (Niemcy). Udzielono 6.12 1924.

28a^a 1181. Carl Graf, Köln-Rodenkirchen (Niemcy). Sposób wyrobu surogatu garbnika. 13.1 1921. Pierwsz. 27.5 1916 (Niemcy). Udzielono 6.12 1924.

28b^a 1182. Romuald Gawańkiewicz i Stanisław Rogoński, Warszawa (Pol-

ska). Przyrząd do wygładzania (rebowania) skór i nadawania im połysku. 14.9 1921. Udzielono 6.12 1924.

29a^a 1141. Augustin Pellerin, Trouville-sur-Mer (Francja). Wyrób włókien z błonnika. 20.12 1920. Pierwsz. 20.11 1913 (Francja). Udzielono 3.12 1924.

29b^a 1283. „Technochemia“ Aktiengesellschaft, Glarus (Szwajcaria). Sposób otrzymywania włókien tkackich z włókien zwierzęcych przez traktowanie środkami alkalicznymi, działającymi chlorująco albo utleniająco. 25.4 1921. Udzielono 30.12 1924.

29b^a 1284. „Technochemia“ Aktiengesellschaft, Glarus (Szwajcaria). Sposób wytwarzania nowych włókien z włókien zwierzęcych wszelkiego rodzaju. Dodatkowy do patentu Nr. 1283. 27.4 1921. Udzielono 30.12 1924.

29b^a 1143. Bruno Possanner von Ehrenthal, Köthen, Anhalt (Niemcy). Sposób wyrobu łatwo dających się bieleć włókien drzewnika, jako surogatu bawełny w przędzalniach bawełny, zamienialnego bezpośrednio na przędzę, jako też tworzywa do fabrykacji papieru, nitrobłonnika i t. p., z różnych włókien roślinnych i odpadków w rodzaju słomy lnianej i konopnej, juty, trzciny, pokrzywy, agawy, naci kartoflanej, kory wierzbowej i t. p. 24.3 1921. Pierwsz. 7.8 1919 dla zastrz. 1; 24.11 1919 dla zastrz. 2, 3 i 4 (Niemcy). Udzielono 3.12 1924.

29b^a 1144. Vereinigte Glanzstoff-Fabriken A. G., Elberfeld (Niemcy). Sposób wyrobu włókien z wiskozy za pomocą zakwaszonych kapieli z soli amonowych. Dodatkowy do patentu Nr. 528. 20.9 1921. Udzielono 3.12 1924.

29b^a 1145. Emile Bronnert, Miluza (Francja). Sposób wyrobu najcieńszych nitczek jedwabiu z wiskozy. 6.10 1921. Udzielono 3.12 1924.

29b^a 1146. Emile Bronnert, Miluza (Francja). Sposób wyrobu cieniutkich włókienek z wiskozy. 14.11 1921. Udzielono 3.12 1924.

29b^a 1147. Alsa S. A., Bazylea (Szwajcaria). Sposób wyrobu sztucznych włókien wewnątrz pustych. 23.11 1921. Udzielono 3.12 1924.

29b^a 1148. Alsa S. A., Bazylea (Szwajcaria). Włókno sztuczne we-

wnątrz puste i sposób jego tworzenia. 25.11.1921. Udzielono 3.12 1924.

29b^s 1149. H. B. Litwin, i. S-ka, Łódź (Polska). Sposób wyrobu pluszu. 18.9 1920. Udzielono 3.12.1924.

31c^s 1316. William Mc Conway, Pittsburg (St. Zj. Am.). Sposób i maszyna do wyrobu pierścieniowych bloków stalowych zapomocą odlewania w formach wirujących. 22.6 1920. Pierwsz. 23.11 1915 (Niemcy). Udzielono 2.1 1925.

31c^s 1213. Rudolf Schmidt & Co., Wiedeń (Austria). Sposób wyrobu narzędzi stalowych do obrabiania żelaza i innych twardych materiałów zapomocą bezpośredniego odlewania w formy. 16.2 1920. Pierwsz. 22.3 1916 (Węgry). Udzielono 15.12 1924.

36a^s 1311. Hubert & Bosch Apparate-Bau, Siegen, Westfalja (Niemcy). Grzejnik, włączany w rurę piecową. 23.3 1920. Pierwsz. 24.10 1919 (Niemcy). Udzielono 31.12 1924.

36a^s 1312. Witkowitz Bergbau- und Eisenhütten-Gewerkschaft, Witkowitz (Czechosłowacja). Płyta kuchenna z żelaza kowalnego. 5.1 1920. Pierwsz. 30.5 1914 (Austria). Udzielono 31.12 1924.

36c 1313. Firma Alex. Friedmann, Wiedeń (Austria). Urządzenie do otzajania narzędzi zamykających lub przyrządów do wpuszczania pary przy grzejnikach parowych, znajdujących się w przewodach odgałęzionych. 5.12 1919. Pierwsz. 17.6 1914 (Austria). Udzielono 31.12 1924.

36c 1314. A. Gerteis, Trautenau (Czechosłowacja) i H. M. Olbricht, Aussig (Czechosłowacja). Ogrzewanie wodne, w którym woda zostaje ogrzewana parą odlotową i spalinami. 31.10 1919. Pierwsz. 7.12 1918 (Austria). Udzielono 31.12 1924.

38a 1212. Max Scheit, Stützerbach (Niemcy). Trak tartaczny do rznienia cienkich desek. 10.4 1920. Pierwsz. 16.9 1913 (Niemcy). Udzielono 13.12 1924.

38h 1222. Marius Paul Otto, Paryż (Francja). Sposób i urządzenie do suszenia drzewa zapomocą ozonu. 28.6 1920. Pierwsz. 3.7 1918 (Francja). Udzielono 17.12 1924.

38h 1223. Marius Paul Otto, Paryż (Francja). Sposób suszenia drzewa, oparty na skombinowaniu użyciu cie-

pla i ozonu. 28.6 1920. Pierwsz. 17.4 1919 (Francja). Udzielono 17.12 1924.

38h 1232. Hugo Fritz Ammon, Regensburg (Niemcy). Sposób przyrządzenia drzewa. 15.6 1921. Pierwsz. 1.7 1920 (Niemcy). Udzielono 18.12 1924.

38h 1124. Friedrich Bub, Petershagen pod Berlinem (Niemcy). Sposób konserwowania drzewa. 21.12 1920. Pierwsz. 19.12 1913 dla zastrz. 1; 20.2 1914 dla zastrz. 2 i 3 (Niemcy). Udzielono 1.12 1924.

38h 1225. Société: La Transformation des Bois, Paryż (Francja). Sposób impregnowania drzewa. 10.7 1920. Pierwsz. 4.12 1916 (Francja). Udzielono 17.12 1924.

38h 1226. N. V. Netherland Colonial Trading Cy, Bruksela (Belgia). Mieszanina do nasywania i konserwacji drzewa. 22.11 1920. Pierwsz. 8.9 1920 (Belgia). Udzielono 17.12 1924.

38h 1227. Adolf Wirth, Erkner (Niemcy). Sposób konserwowania drzewa. 9.8 1921. Pierwsz. 14.8 1920 (Niemcy). Udzielono 17.12 1924.

38h 1233. Friedrich Bub, Petershagen pod Berlinem (Niemcy). Sposób wytwarzania z nitrozwiązków preparatów, pozbawionych własności wzbuchowych, a nadających się do konserwacji drzewa. 9.7 1920. Pierwsz. 7.2 1914 (Niemcy). Udzielono 18.12 1924.

38h 1234. Société de Recherches et de Perfectionnements Industriels, Paryż (Francja). Sposób osadzania w miąższu drzewa środków antyseptycznych w postaci emulsji. 28.7 1921. Pierwsz. 20.8 1920 dla zastrz. 1, 2, 4, 5; 19.4 1921 dla zastrz. 3 (Francja). Udzielono 18.12 1924.

38h 1228. Otto Reimann, Berlin-Charlottenburg (Niemcy). Sposób farbowania drzew rosnących. 3.11 1921. Udzielono 17.12 1924.

38h 1224. Holzveredelung G. m. b. H., Berlin (Niemcy). Sposób zgęszczania drzewa. 17.8 1921. Pierwsz. 18.8 1920 (Niemcy). Udzielono 17.12 1924.

38h 1229. Holzveredelung G. m. b. H., Berlin - Lichterfelde (Niemcy). Sposób nadawania ścisłości drzewu. 28.6 1920. Pierwsz. 25.6 1915 (Niemcy). Udzielono 17.12 1924.

41a 1150. Fernand Stoffel, Paryż (Francja). Aparat do formowania ka-

- peluszy. 12.5 1922. Udzielono 3.12 1924.
- 42f³¹ **1199.** Józef Sowiński i Ludwik Żakiewicz, Warszawa (Polska). Sposób ważenia ciężarów na dowolnej liczbie pomostów wagowych zapomocą jednego wspólnego wagowskazu. 4.5 1921. Udzielono 11.12 1924.
- 46b¹⁸ **1129.** Aktiengesellschaft für Tiefbohrtechnik u. Maschinenbau vormals Trauzl & Co., Wiedeń (Austria). Sposób i urządzenie do wprowadzania paliwa do silników spalinowych. 6.7 1920. Pierwsz. 1.2 1918 (Austria). Udzielono 1.12 1924.
- 48a¹ **1285.** Józef Baranowski i Kazimierz Baranowski, Bydgoszcz (Polska). Sposób powlekania metalem złych przewodników elektryczności zapomocą kąpieli galwanicznej. 22.3 1920. Udzielono 30.12 1924.
- 48c¹ **1286.** Bank Przemysłowców Towarzystwo Akcyjne, Poznań (Polska). Sposób pokrywania żelaza glazurą na zimno. 15.6 1920. Udzielono 30.12 1924.
- 49d¹ **1214.** Aleksander Zajdler, Częstochowa (Polska). Urządzenie do wyłączania przyrządu do zmiany odległości pomiędzy nacięciami w maszynach do nacinania pilników. 29.5 1920. Udzielono 15.12 1924.
- 49d² **1215.** Phoenix - Stahlwerke Joh. E. Bleckmann, Müzzuschlag (Austria). Sposób wyrobu tarników (iaszpli). 7.5 1920. Pierwsz. 1.8 1917 (Austria). Udzielono 15.12 1924.
- 49e² **1216.** Albéric Chopin, Paryż (Francja). Młotek pneumatyczny. 22.3 1920. Udzielono 15.12 1924.
- 49e³ **1273.** Reinhold Bauhof, Charlottenburg (Niemcy). Sposób nitowania taśm stalowych, używanych jako pasy pędne. 8.3 1920. Pierwsz. 12.9 1919 (Niemcy). Udzielono 30.12 1924.
- 49f¹ **1217.** Josef Wolf, Wiedeń (Austria). Piec do spawania łańcuchów. 6.4 1920. Pierwsz. 4.12 1916 (Austria). Udzielono 15.12 1924.
- 49f¹⁸ **1218.** „Kronprinz“ Aktien-Gesellschaft für Metallindustrie, Ohligs (Niemcy). Sposób ochładzania obręczy stalowych lub żelaznych przy tworzeniu obrzeży, zapomocą elektrycznego spawania zagięć. 7.5 1920. Pierwsz. 13.12 1915 (Niemcy). Udzielono 15.12 1924.
- 49f¹⁸ **1219.** „Kronprinz“ Aktien-Gesellschaft für Metallindustrie, Ohligs (Niemcy). Sposób wyrobu obręczy „Westwood“ z elektrycznie spawanymi zagięciami obrzeży. 11.5 1920. Pierwsz. 9.8 1915 (Niemcy). Udzielono 15.12 1924.
- 50d¹ **1287.** Buhler Frères, Uzwil (Szwajcaria). Sito płaskie swobodnie wahające się (Planzichter). 9.10 1919. Pierwsz. 10.5 1915 dla zastrz. 1 i 2; 12.5 1916 dla zastrz. 3; 13.6 1919 dla zastrz. 4—6 (Niemcy). Udzielono 30.12 1924.
- 51b¹⁷ **1183.** Daniel Goldberg, Warszawa (Polska). Klawiatura dodatkowa dla małych rąk. 10.1 1921. Udzielono 9.12 1924.
- 51b²⁸ **1162.** Emanuel Moor, Fürstfeldbruck (Niemcy). Instrument muzyczny o klawiaturze wielokrotnej. 2.9 1921. Pierwsz. 13.9 1920 dla zastrz. 1 i 5 (Niemcy); 2.11 1920 dla zastrz. 2, 3 i 4 (Szwajcaria). Udzielono 5.12 1924.
- 51c¹¹ **1151.** Theodor Schmidt, Berlin (Niemcy). Aparat do grania na instrumentach podobnych do gitary. 8.3 1921. Udzielono 3.12 1924.
- 51d²¹ **1152.** The Q. R. S. Music Company, Chicago, Illinois (St. Zj. Am.). Szablon do automatów muzycznych. 17.3 1921. Udzielono 4.12 1924.
- 52a²⁸ **1184.** The Singer Manufacturing Company, Elizabeth, New-Jersey (St. Zj. Am.). Napęd przyciskowy dla materiału przy maszynach do szycia i haftowania. 15.10 1919. Pierwsz. 11.2 1916 (Wielka Brytania). Udzielono 9.12 1924.
- 52b¹¹ **1185.** Rapid A.-G., Bruggen (Szwajcaria). Maszyna do haftowania. 23.10 1919. Pierwsz. 18.2 1914 dla zastrz. 1 i 13; 18.4 1914 dla zastrz. 3 i 4; 28.6 1914 dla zastrz. 2, 5, 6, 7, 8 i 9; 2.7 1914 dla zastrz. 12; 5.10 1914 dla zastrz. 10 i 11 (Szwajcaria); 9.2 1915 dla zastrz. 14, 15, 16, 17, 18, 19 i 20 (Austria). Udzielono 9.12 1924.
- 53e¹ **1256.** Deutsch-Österreichische Landwirtschafts-Gesellschaft, Wiedeń (Austria). Urządzenie do suszenia mleka i innych płwów. 24.3 1921. Pierwsz. 8.3 1917 (Niemcy). Udzielono 23.12 1924.
- 53e¹ **1257.** Deutsch-Osterreichische Landwirtschafts-Gesellschaft, Wiedeń (Austria). Urządzenie do suszenia

mleka i innych płynów. Dodatkowy do patentu Nr. 1256. 24.3 1921. Pierwsz. 12.11 1918 (Niemcy). Udzielono 23.12 1924.

53c 1258. Deutsch-Österreichische Landwirtschafts-Gesellschaft, Wiedeń (Austria). Urządzenie do suszenia mleka i innych płynów. Dodatkowy do patentu Nr. 1256. 24.3 1921. Pierwsz. 21.6 1919 (Niemcy). Udzielono 23.12 1924.

54b 1186. Firma Johann Carl Müller, Drezno (Niemcy). Maszyna do wyrobu torebek papierowych. 5.12 1921. Udzielono 9.12 1924.

54d 1187. Maschinenfabrik München Kommanditgesellschaft, Monachjum (Niemcy). Przyrząd do składania, wkładania i układania arkuszy papieru. 19.4 1921. Pierwsz. 20.4 1920. (Niemcy). Udzielono 10.12 1924.

54d 1188. Walter William Colley, Londyn (Wielka Brytania). Maszyna do marszczenia papieru. 10.1 1921. Pierwsz. 17.11 1919 (Wielka Brytania). Udzielono 10.12 1924.

54e 1190. Walter Henry Drake, Cleveland, Ohio (St. Zj. Am.). Sposób i urządzenie do wyrobu przedmiotów z masy papierowej. 29.3 1921. Pierwsz. 28.6 1917 (St. Zj. Am.). Udzielono 10.12 1924.

54g 1191. Władysław Brzeski, Toruń (Polska). Bilet kolejowy lub inny. 18.10 1921. Udzielono 10.12 1924.

54g 1192. Mieczysław Krajewski, Warszawa (Polska). Samoczynny aparat reklamowy. 20.6 1919. Udzielono 10.12 1924.

54g 1194. Michel Schmierer, Berlin-Friedenau (Niemcy). Lampa żarowa do wytwarzania świecących znaków i rysunków. 26.10 1920. Pierwsz. 25.10 1919 (Niemcy). Udzielono 10.12 1924.

55b 1243. Société Anonyme dite: Établissements A. Olier, Clermont-Ferrand (Francja). Sposób i urządzenie do działania ciągłego na masę drzewną, celem przeróbki jej na błonnik. 28.11 1921. Pierwsz. 9.4 1921 dla zastrz. 1, 2, 3 i 4 (Francja). Udzielono 20.12 1924.

55b 1244. Aktiebolaget Vaporackumulatör, Stockholm (Szwecja). Przyrząd do werników i t. p. urządzeń.

8.11 1920. Pierwsz. 12.4 1919 (Szwecja). Udzielono 20.12 1924.

55d 1245. John Magnus L. son Spangenberg, Forshaga (Szwecja). Przyrząd do regulowania położenia siatki w maszynach papierniczych lub t. p. maszynach. 23.3 1921. Pierwsz. 20.9 1919 (Szwecja). Udzielono 20.12 1924.

55d 1288. Aktiebolaget Karlstads Mekaniska Verkstad, Karlstad (Szwecja). Urządzenie przy sitach walcowych do drzewnika i błonnika. 8.4 1921. Udzielono 30.12 1924.

55d 1289. A/S Myrens Verksted, Kristiania (Norwegja). Walec do pras, dla wytłaczania wilgotnej tektury drzewnej lub t. p. miazgi w postaci arkuszy lub pasma. 28.4 1920. Pierwsz. 21.10 1913 (Niemcy). Udzielono 30.12 1924.

55d 1290. Aktiebolaget Karlstads Mekaniska Verkstad, Karlstad (Szwecja). Walec do wyciskania wody z błonnika, drzewnika i t. p. surowca. 8.4 1921. Udzielono 30.12 1924.

55d 1291. Aktiebolaget Karlstads Mekaniska Verkstad, Karlstad (Szwecja). Urządzenie przy prasach walcowych. 8.4 1921. Udzielono 30.12 1924.

55d 1292. Aktiebolaget Karlstads Mekaniska Verkstad, Karlstad (Szwecja). Walec do wyciskania wody z drzewnika i błonnika. 8.4 1921. Udzielono 30.12 1924.

55d 1293. Aktiebolaget Karlstads Mekaniska Verkstad, Karlstad (Szwecja). Walec do wyciskania wody z drzewnika i t. p. surowca. 8.4 1921. Udzielono 30.12 1924.

55e 1202. Friedrich Lerner, Wiedeń (Austria). Sposób przygotowywania stosów kartek papierowych, szczególnie dla wyrobu pakietów bibulek papierosowych i t. p. 25.6 1920. Pierwsz. 16.2 1918 (Austria). Udzielono 11.12 1924.

55f 1246. Armin Rényi, Sigmund Rényi i Philipp Rényi, Wiedeń (Austria). Materiał asfaltowo-papierowy do wyrobu rur kanalizacyjnych, do uszczelniania, izolowania i t. p. celów. 21.10 1920. Pierwsz. 27.11 1913 (Austria). Udzielono 22.12 1924.

59a 1315. Wilhelm Zimmermann, Erkelenz (Niemcy). Pompa. 20.1 1920. Pierwsz. 6.2 1918 (Austria). Udzielono 31.12 1924.

64a² 1118. Otto Deumelandt, Borsdorf pod Lipskiem (Niemcy). Spodek do piwa z licznikiem. 25.2 1921. Udzielono 1.12 1924.

64c² 1119. Friedrich Lindner, Emil Kieslich i Hans Joachim Glatzer, Wrocław (Niemcy). Zamknięcie do beczek z piwem z urządzeniem do zlewania. 27.2 1920. Udzielono 1.12 1924.

70a¹ 1120. Maks Herman Eckert, Chemnitz (Niemcy). Rysik metalowy. 20.11 1920. Udzielono 1.12 1924.

70a² 1121. Teodor Wilhelm Zarembiński, Warszawa (Polska). Obsadka do ołówka. 15.6 1920. Udzielono 1.12 1924.

70a³ 1122. The Conklin Pen Manufacturing Company, Toledo, Ohio (St. Zj. Am.). Ołówek magazynowy. 20.12 1920. Pierwsz. 5.4 1917 (St. Zj. Am.). Udzielono 1.12 1924.

70d¹ 1123. Ciro Ciabotti, Medjolan (Włochy). Przyrząd do odwracania kart książek. 3.12 1920. Udzielono 1.12 1924.

71a¹⁶ 1274. Gustav Krause, Schneidemühl (Niemcy). Obuwie i sposób jego wyrobu. 16.6 1921. Udzielono 30.12 1924.

71a¹⁷ 1275. Douglas von Arnhem, Berlin (Niemcy). Obuwie z cholewkami odmiennego koloru lub gatunku, szczególnie z tkaniny. 27.1 1921. Udzielono 30.12 1924.

71a²² 1276. Federico Paladino, Neapol (Włochy). Wkładka do obuwia. 27.11 1920. Udzielono 30.12 1924.

71a²⁵ 1277. Benjamin Ellenband, Warszawa (Polska). Ochraniacz obcasów i sposób jego przymocowania. 5.11 1920. Udzielono 30.12 1924.

71a²⁷ 1260. Józef Dziedziczak, Łódź (Polska). Obcas. 19.3 1921. Udzielono 29.12 1924.

71a²⁸ 1261. Karol Kazimierz Baścik, Katy (Polska). Obuwie. 17.7 1923. Udzielono 29.12 1924.

71c¹⁰ 1262. Jan Gatkowski, Warszawa (Polska). Maszyna do okuwania cholewek. 21.12 1920. Udzielono 29.12 1924.

74a¹ 1263. Edmund Magerle, Wiedeń (Austria). Dzwonek elektryczny. 31.8 1920. Pierwsz. 10.4 1920 (Austria). Udzielono 29.12 1924.

74a² 1294. Władimir Becaouri, Piotrogród (Z. S. S. R.). Sygnalizacja dla kasetek i innych schówków przed-

miotów wartościowych. 7.11 1921. Udzielono 31.12 1924.

74a²⁰ 1295. Bronisław Gwóźdź, Warszawa (Polska). Przyrząd elektryczny do alarmowania pożarów. 12.11 1920. Udzielono 31.12 1924.

74a²¹ 1264. Stanisław Geroń, Yorkville (St. Zj. Am.). Samoczynne urządzenie do sygnalizowania pożaru. 19.3 1921. Udzielono 29.12 1924.

74d¹ 1265. Meyrel Frères, Kolmar, Alzacja (Francja). Gwizdek motorowy. 5.7 1920. Pierwsz. 11.7 1914 (Francja). Udzielono 29.12 1924.

76b¹⁵ 1237. Prosper Oger, Roubaix (Francja). Zespół zgrzebeł z płytami i pasami do latawców zgrzeblarek. 21.7 1921. Pierwsz. 24.7 1920 (Belgia). Udzielono 19.12 1924.

76b²⁷ 1266. Francesco Cesoni i Arturo Lirussi, Vigevano (Włochy). Ciągarka walcowa przy prząśnicach. 6.12 1920. Pierwsz. 12.2 1914 (Włochy). Udzielono 29.12 1924.

76b²⁷ 1267. Fernando Casablancas, Sabadell (Hiszpanja). Ciągarka z pasami bez końca. 10.3 1921. Pierwsz. 26.10 1916 (Hiszpanja). Udzielono 29.12 1924.

76b²⁷ 1268. Fernando Casablancas, Sabadell (Hiszpanja). Ulepszenie przyrządu doprowadzającego niedoprząd do ciągarek. 10.3 1921. Pierwsz. 14.4 1915 (Hiszpanja). Udzielono 29.12 1924.

76b²⁸ 1308. Paul Kestner i Henri Jean Emile Neu, Paryż (Francja). Urządzenie do oczyszczania zgrzeblarek zapomocą stosowania próżni. 31.3 1921. Pierwsz. 21.11 1919 dla zastrz. 1, 2, 3, 4 i 5; 3.3 1920 dla zastrz. 6 (Francja). Udzielono 31.12 1924.

76c¹ 1270. Sächsische Maschinenfabrik vorm Rich. Hartmann Aktiengesellschaft, Chemnitz (Niemcy). Rurka przedziałnicza dla prząśnic do przędzy zgrzebnej, a zwłaszcza prząśnic obraczkowych. 30.10 1920. Pierwsz. 23.3 1920 (Niemcy). Udzielono 29.12 1924.

76c¹¹ 1298. Allgemeine Elektrizitätsgesellschaft, Berlin (Niemcy). Regulator liczby-obrotów przy elektrycznych napędzanych prząśnicach obraczkowych. 4.8 1921. Pierwsz. 13.8 1920 (Niemcy). Udzielono 19.12 1924.

76c² 1239. Friedrich Graf, Krokslätt pod Göteborgiem (Szwecja). Przyrząd do ściągania pełnych i zakłada-

nia próżnych cewek przy maszynach przedziałniczych. 12.3 1921. Pierwsz. 17.9 1919 dla zastrz. 1, 2, 3, 4, 5, 6, 7 i 8; 26.6 1920 dla zastrz. 9; 29.7 1920 dla zastrz. 10, 11, 12, 13 i 14 (Niemcy). Udzielono 19.12 1924.

76d^s 1271. Paul Bernard, Lille (Francja). Niciarka ciągła. 23.2 1921. Pierwsz. 24.2 1920 (Francja). Udzielono 30.12 1924.

79b¹⁰ 1125. „Universelle“ Cigarettenmaschinen-Fabrik J. C. Müller & Co., Drezno (Niemcy). Maszyna do wyrobu papierosów. 12.7 1920. Udzielono 1.12 1924.

79b¹² 1240. Ewald Koerner, Drezno (Niemcy). Urządzenie dla prowadzenia pasem z tytunem przy pomocy kół ciskających w maszynach papierosniczych. 10.11 1920. Udzielono 19.12 1924.

79b¹² 1296. Präzisionsmaschinen-und Zahnräder-Fabrik Langsteiner & Coeln Gesellschaft m. b. H., Wiedeń (Austria). Maszyna do robienia papierosów z ustnikami. 16.6 1921. Pierwsz. 16.6 1920 (Austria). Udzielono 31.12 1924.

79b¹² 1126. Richard Creuzburg, Drezno (Niemcy). Powłoka walcowa, stosowana do walców przesuwających i zgarniających w przyrządach rozdzielczych maszyn do robienia papierosów. 30.6 1920. Pierwsz. 12.7 1918. (Niemcy). Udzielono 1.12 1924.

79b¹⁴ 1248. Gladys Zucker, Wiedeń (Austria). Maszynka do robienia papierosów. 23.11 1920. Pierwsz. 19.11 1919 (Austria). Udzielono 22.12 1924.

79b¹⁶ 1127. Richard Creuzburg, Drezno (Niemcy). Przyrząd do cięcia pasma papierosowego na pojedyncze papierosy bezustnikowe. Dodatkowy do patentu Nr. 1080. 1.7 1920. Pierwsz. 16.5 1919 (Niemcy). Udzielono 1.12 1924.

79b¹⁸ 1249. „Universelle“ Zigarettmaschinen-Fabrik J. C. Müller & Co, Drezno (Niemcy). Sposób i przyrząd do wyrobu wkładek dla ustników gilz do papierosów. 31.8 1920. Udzielono 22.12 1924.

79b¹⁸ 1297. Emíl Stöckel, Brno (Czechosłowacja). Wkładka, pochłaniająca nikotynę, do gilz papierosowych, cygarniczek i wszelkich przyrządów do palenia. 2.5 1921. Pierwsz. 22.6 1914

dla zastrz. 1, 2 i 3 (Austria). Udzielono 31.12 1924.

79b²⁰ 1250. Friedrich Lerner, Wiedeń (Austria). Nożyce do maszyn dla wyrobu gilz do papierosów. 24.9 1920. Pierwsz. 13.12 1918 (Austria). Udzielono 22.12 1924.

79b²⁰ 1251. Friedrich Lerner, Wiedeń (Austria). Zwijacze w maszynach do wyrobu gilz do papierosów. 7.10 1920. Pierwsz. 13.12 1918 (Austria). Udzielono 22.12 1924.

79b²⁰ 1252. Präzisionsmaschinen-und Zahnräder - Fabrik Langsteiner & Coeln Gesellschaft m. b. H., Wiedeń (Austria). Urządzenie do sporządzania zwitków papierowych na ustniki do papierosów. 30.12 1920. Pierwsz. 16.6 1919 (Austria). Udzielono 22.12 1924.

79b²⁰ 1253. Präzisionsmaschinen-und Zahnräder - Fabrik Langsteiner & Coeln Gesellschaft m. b. H., Wiedeń (Austria). Urządzenie do zwijania papieru, szczególnie na ustniki dla gilz do papierosów. Dodatkowy do patentu Nr. 1252. 30.12 1920. Pierwsz. 23.1 1920. (Austria). Udzielono 22.12 1924.

79b²⁰ 1298. „Universelle“ Cigarettenmaschinen-Fabrik J. C. Müller & Co., Drezno (Niemcy). Maszyna do wyrobu gilz do papierosów. 5.1 1921. Pierwsz. 6.3 1920 (Niemcy). Udzielono 31.12 1924.

79b²³ 1254. Friedrich Lerner, Wiedeń (Austria). Napęd mechanizmu drukującego w maszynach do wyrobu gilz do papierosów. 5.11 1920. Pierwsz. 27.3 1920 (Austria). Udzielono 22.12 1924.

82a¹ 1231. Gustave Frantz Lyon, Paryż (Francja). Systematyczne suszenie drzewa. 8.3 1921. Pierwsz. 29.8 1917 (Francja). Udzielono 18.12 1924.

82b⁷ 1259. Deutsch Österreichische Landwirtschafts - Gesellschaft, Wiedeń (Austria). Sposób i urządzenie do suszenia materiałów płynnych. 24.3 1921. Pierwsz. 9.2 1920 (Niemcy). Udzielono 23.12 1924.

86c¹⁸ 1299. Ludwig Nettel i Moriz Pappenheim, Wiedeń (Austria). Swobodnie zwisający, regulujący hamulec kleszczowy dla nawoju nadawczego. 2.11 1921. Udzielono 31.12 1924.

86c²¹ 1300. Ferdinand Souczek, Nachod (Czechosłowacja). Napęd przedmiotów, wykonywujących ruch naprzód i wstecz, zwłaszcza czołenek kro-

sien tkackich. 5.10 1920. Pierwsz. 29.5 1919 dla zastrz. 1 — 5; 7.7 1919 dla zastrz. 6 — 8 (Czechosłowacja). Udzielono 31.12 1924.

86c²³ 1301. Arthur Köberling Gesellschaft mit beschränkter Haftung, Berlin (Niemcy). Mechanizm podsuwający członka do wymiany u krosien tkackich. 31.3 1921. Pierwsz. 21.4 1920 (Niemcy). Udzielono 31.12 1924.

86c²³ 1272. Gustav Hedrich, Barmen (Niemcy). Krosno tkackie przy którym z przymocowanych cewek odbierana jest nitka członkiem, zapomocą wysuwanych rurek. 8.8 1922. Udzielono 30.12 1924.

86c²³ 1128. Paul Ruthardt, Görlitz (Niemcy). Wał korbowy do krosien tkackich. 5.7 1920. Pierwsz. 18.11 1915 (Niemcy). Udzielono 1.12 1924.

86c²³ 1302. Georg Schwabe, Biała (Polska). Urządzenie dla zwalniania członka od nacisku hamującego podczas bicia przy krosnach tkackich. 2.9 1921. Udzielono 31.12 1924.

86d 1303. Gustav Hedrich, Barmen (Niemcy). Osnowa dla tkanin dywanowych i urządzenie dla jej wyrobu. 8.8 1922. Udzielono 31.12 1924.

86d 1304. André Veluard, Nanterre (Francja). Przyrząd do strzyżenia, dla wyrobu materiałów włochatych przy tkaniu ciągłym. 14.12 1920. Pierwsz. 15.4 1920 (Francja). Udzielono 31.12 1924.

86e 1305. Höntsch & Co., Niederseidlitz pod Dreznem (Niemcy). Przyrząd do sporządzania mat z prętów drewnianych i t. p. 8.8 1921. Udzielono 31.12 1924.

86e 1306. Mercator A.-G., Zürich (Szwajcaria). Mechaniczne krosno tkackie do sporządzania tkanin z wełny drzewnej. 12.12 1921. Udzielono 31.12 1924.

86f 1307. N. V. Stoomweverij v/h Vissers & Eycken, Geldrop (Niderlandy) i Andries Willem Jansen, Geldrop (Niderlandy). Sposób i urządzenie do tkania kanw rowerowych i samojazdowych. 21.11 1921. Pierwsz. 20.11 1920 (Niderlandy). Udzielono 31.12 1924.

OPISY PATENTOWE.

W myśl postanowienia art. 34 ustawy z dnia 5 lutego 1924 r. o ochro-

nie wynalazków, wzorów i znaków towarowych, Urząd Patentowy Rz. P. opublikował w dalszym ciągu następujące opisy patentowe:

w dn. 24 listopada 1924 r. — № 417;

w dn. 10 grudnia 1924 r. — №№ 557; 573;

w dn. 15 grudnia 1924 r. — №№ 591; 596, 597;

w dn. 22 grudnia 1924 r. — №№ 611 do 616; 618 do 623; 625; 633 do 635; 640 do 645; 647 do 650;

w dn. 5 stycznia 1925 r. — № 265;

w dn. 10 stycznia 1925 r. — №№ 651, 652; 655; 657; 659, 660; 662, 663; 667 do 670; 673; 679; 680; 682, 683; 690, 691; 699.

Wszystkie opublikowane dotychczas opisy patentowe nabywać można w Bibliotece Urzędu Patentowego Rz. P. (pokój 324), po cenie Zł 1.— za egzemplarz.

11.

W Z O R Y.

Rejestracja wzorów użytkowych i zdobniczych.

(Po numerze rejestru umieszczona jest w nawiasie data rejestracji, zaś w końcu podana jest data zgłoszenia).

A. Wzory użytkowe.

Nr. 103. (22.12 1924). Józef Pol. Warszawa (Polska). Lichtarz. 13.9 1924.

Nr. 104. (30.12 1924). Roman Słuszkiewicz, Lwów (Polska) i Ernest Behrendt, Gdańsk. Element budowlany. 15.12 1924.

Nr. 105. (30.12 1924). Czesław Kosicki, Poznań (Polska). Wózek dwukołowy o podwoziu z żelaza profilowego. 17.12 1924.

Nr. 106. (31.12 1924). Rowel Słowiejczyk, Wilno (Polska). Maszynka do napychania papierosów. 23.10 1924.

Nr. 107. (31.12 1924). Marjan Mazur, Lwów (Polska). Przykładnica z katomierzem. 11.7 1924.

Nr. 108. (31.12 1924). Firma „Muhis“ B-cia Szulman, Warszawa (Polska). Przyrząd do otwierania pudełek blaszanych. 18.9 1924.

Nr. 109. (12.1 1925). Szymon Jachimowicz, Poreba (Polska). Kłódka. 29.3 1924.

Nr. 110. (14.1 1925). Stanisław Prus Szczepanowski, Tustanowice (Polska). Świder samorozszerzający dla głębokiego wiercenia. 26.7 1924.

Nr. 111. (14.1 1925). Antoni Maszczak, Lwów (Polska). Rękawica do pływania. 6.12 1924.

Nr. 112. (14.1 1925). Adolf Baron, Bytom (Niemcy). Podatna podpora kopalniana. 29.10 1924.

Nr. 113. (14.1 1925). Firma „Oja“ Aktiengesellschaft, Wiedeń (Austria). Pudełko. 19.7 1922.

Nr. 114. (14.1 1925). Arnold Ludwik Hofman, Warszawa (Polska). Odwracalny miękki kołnierzyk wykładany. 24.10 1924.

Nr. 115. (14.1 1925). Arnold Ludwik Hofman, Warszawa (Polska). Gilza (tutka) z regulacyjnym ustnikiem do papierosów. 25.10 1924.

Nr. 116. (15.1 1925). Stanisław Prus Szczepanowski, Tustanowice (Polska). Element budowlany słomiano-betonowy. 3.1 1925.

Nr. 117. (15.1 1925). Stanisław Prus Szczepanowski, Tustanowice (Polska). Rura ze złączką dla głębokich szybów wiertniczych. 18.10 1924.

Nr. 118. (15.1 1925). Firma Towarzystwo Udziałowe J. Block, Reprezentanci Krzysztof Brun i Syn, Warszawa (Polska). Karta lub teczka do odkładania wzgl. rejestrowania systemem pionowym wzgl. stojącym. 2.10 1922.

Nr. 119. (15.1 1925). Firma Fabryka Budowy Mostów na Pelcowiznie, Warszawa (Polska). Stojak do strzelnic wojskowych. 30.8 1924.

Nr. 120. (15.1 1925). Firma Hombocker & Marienthaler Eisenwaren-Industrie und Handels-Aktiengesellschaft „Moravia“, Marienthal (Czechosłowa-

cja). Nóż dla maszyn do mielenia mięsa. 22.12 1924.

Nr. 121. (17.1 1925). Juljan Polak, Stanisławów (Polska). Opakowanie środka przeciw molom. 25.7 1924.

Nr. 122. (17.1 1925). Juljan Polak, Stanisławów (Polska). Pudełko do proszku przeciw karaluchom. 25.7 1924.

Nr. 123. (17.1 1925). Stanisław Prus Szczepanowski, Tustanowice (Polska). Połączenie rur na stożkowe gwinty dla głębokich szybów wiertniczych. 18.10 1924.

Nr. 124. (17.1 1925). Aleksander Dąbrowski, Lwów (Polska). Skarbonka kieszonkowa. 22.12 1924.

Nr. 125. (17.1 1925). Eisik Kik i Chaim Leib Stier, Lwów (Polska). Wózek dziecięcy. 13.1 1925.

B. Wzór zdobniczy:

Nr. 18. (30.12 1924). Firma Grande Distillerie Damase Hobé & Cie, G. m. b. H., Wiedeń (Austria). Karmelek w kształcie buteleczki. 3.11 1924.

Przedłużenie mocy obowiązującej świadectw ochronnych na modele.

(Po oznaczeniu przedmiotu podany jest termin, do którego przedłużono ochronę).

Nr. 370. Firma „Matra“ St. Przydryga i S-ka, Poznań (Polska). Materac z sprężynami stojącymi, umocowanymi na taśmach sprężystych. 1.12 1927.

Nr. 372. Firma „Matra“ St. Przydryga i S-ka, Poznań (Polska). Materac siatkowy o sprężystości w kierunku podłużnym i poprzecznym. 3.12 1927.

Nr. 823. Firma Towarzystwo Przemysłowe „Florida“, S-ka Akc., Warszawa (Polska). Mydło toaletowe. 17.1 1928.

ZNAKI TOWAROWE.

Rejestracja.

(Po numerze rejestru podana jest data zarejestrowania. Po skrócie „Pierw.” umieszczona jest data, od jakiej liczy się pierwszeństwo znaku. Skrót „Konw. Zw.” wskazuje, iż, na zasadzie art. 4 Konwencji Związkowej Paryskiej oraz Porozumienia Berneńskiego, przysługuje pierwszeństwo ze zgłoszenia wcześniejszego w innym kraju, należącym do Związku)

№ Rej. 2435—2439. 22.XII 1924. Pierw.
19 XI 1919. **Fa. Kommandit-Gesellschaft**
S. Schwarz & Nossal. Wiedeń. Handel
towarami rozmaitemi. **Towary:** ultrama-
ryna.

№ 2435.



Towary: farbka niebieska do prania
bielizny. ١٢٢٣

№ 2436.

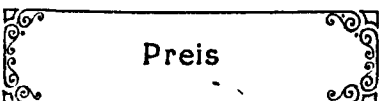
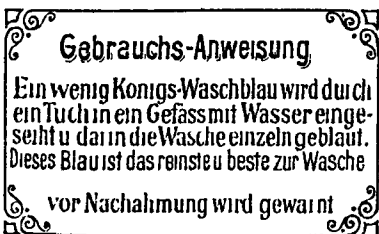
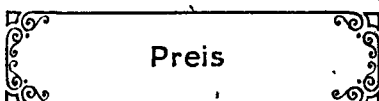

Towary: ultramaryna.

№ 2437.



Towary: błękit ultramarynowy.

№ 2438.



№ 2439.

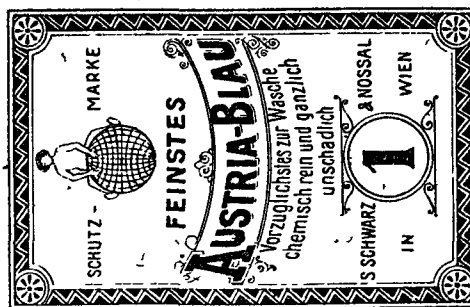

№ Rej. 2440. 22.XII 1924. Pierw.
19.XI 1919. **Fa. International Harvester**
Company, m. b. H. Neuss a/Rh. (Niem-
cy). Fabryka maszyn i narzędzi rolniczych.
Towary: maszyny rolnicze i narzędzia,
a mianowicie: pompy, beczki do gnojów-
ki, wozy do gnojówki, naczynia do prze-
noszenia gnojówki, gnojarki, wagi dla by-

dła, koryta, urządzenia do samopojenia, poidła dla cieląt, maszyny do zbioru ziemniaków, sadzarki ziemniaków, rozdzielarki ziemniaków, przykrywaczki ziemniaków, obsypniki kartofli, kopacze buraków, sprzęgła wychwytowe i hamulcowe, kieraty, sprzęgła do biegu luźnego przy kieratach, lokomobile, wyrównywacze siły pociągowej do kieratów, naczynia do podstawiania śmietany, maślnice, maszyny do masła, gnieciarki do masła, badacze masła, kotły parowe dla mleczarni, centrifugi do mleka (separatory do ruchu ręcznego), formy do sera, plecionki do sera, podstawy do składu sera, maszyny do sera, wanny do sera, obracacze do sera, wiadra miernicze, naczynia do odciągania mleka, zbiorniki do mleka, wiadra do mleka, wiadra do śmietany, ogrzewacze do mleka, ogrzewacze do śmietany, urządzenia do odgrzewania mleka, filtry do mleka, konewki do mleka (blaszane), chłodnice mleka, chłodnice śmietany, urządzenia do chłodzenia mleka, badacze mleka, sita do mleka, lejki do mleka, podgrzewacze do mleka, galaktometry, stojaki (baryłki, beczki), rębarki, ręczne narzędzia do rąbania, sikawki do gorczyznika, wypielacze chwastu, siewniki rzędowe, siewniki do ruchu ręcznego, dźwignie drażkowe, wielokrążki, kołowroty poziome, dźwigi, podnośniki, dobywarki żórawia i elewatory, siewniki, sortowniki odśrodkowe do ziarna względnie oddzielacze, maszyny do czyszczenia zboża, maszyny do sortowania zboża, wialnie, włóki, łopaty do ziemi, brony, drapacze, spulchniacze, kultywatory, pługi, pługi parowe (Rasenimpfer), walce, wyrwywacze do łąk, strugacze łąkowe, młocarnie, samopodawacze, wiązalki do słomy, prasy do słomy, prasy do siana, elewatory do słomy, klepadła do kos, maszyny do ładowania siana, maszyny do czochrania siana, przetrząsacze siana, kosiarki do zboża, kosiarki do trawy, grabie konne, grabie ręczne, chwytacze nasion do kosiarek, narzędzia szlifiarskie do noży do kosiarek, przyrządy ochronne dla kosiarek, ustawiacze grabi do kosiarek, przetrząsacze pokosów, sznycy, walce podstawowe do kosiarek, urządzenia dla kolejek polowych i podmiejskich, mianowicie lokomotywy i wagony, podkłady, szyny, zwrotnice, części zwrotnic, przesła toru, skrzyżowania torów, zacisnki, nakładki szyn, gwoździe do szyn, buty do szyn, wózki pomostowe, pochylnie, tarcze obrotowe, drezyny, przyrządy sygnałowe kolejowe, parniki do paszy, sieczkarze,

sieczkarnie, płótkarki kartofli, płótkarki buraków, krajacze buraków, rozdrabiacze makuchów, gniotowniki kartofli, młyny, potrząsacze nawozu, samochody, motory wybuchowe, wozy do konnego i ręcznego użytku, obieracze do kukurydzy, łuskacze kukurydzy, gniotowniki do kukurydzy, piły (okrągłe taśmowe), sikawki, szpagat do wiązania, dynamomaszyny, szlifiarki do noży, do narzędzi, jakoteż części zapasowe względnie zamiennie do wszystkich pomienionych maszyn i aparatów.

M^cCORMICK

№ Rej. 2441. 22.XII 1924. Pierw. 19.XI 1919. Fa. **International Harvester Company mit beschränkter Haftung**. Neuss a/Rh. (Niemcy). Sprzedaż maszyn. Towary: kosiarki, noże do kosiarek i inne części maszyn.

Macormick

№ Rej. 2442. 22.XII 1924. Pierw. 19.XI 1919. Fa. **International Harvester Company m. b. H. Neuss a/Rh.** (Niemcy). Fabryka maszyn rolniczych. Towary: maszyny rolnicze i narzędzia, a mianowicie: pompy, beczki do gnojówki, wozy do gnojówki, naczynia do przenoszenia gnojówki, gnojarki, wagi dla bydła, koryta, urządzenia dla samopojenia, poidła dla cieląt, maszyny do zbioru ziemniaków, sadzarki ziemniaków, zagłębiarki do ręcznego sadzenia ziemniaków, rozdzielarki ziemniaków, przykrywarki ziemniaków, obsypniki kartofli, kopacze buraków, sprzęgła wychwytowe hamulcowe, kieraty, sprzęgła do biegu luźnego przy kieratach, lokomobile wyrównawcze siły pociągowej do kieratów, naczynia do ustawiania się śmietany, maślnice, maszyny do masła, gnieciarki do masła, badacze masła, kotły parowe dla mleczarni, centrifugi do mleka (separatory do ruchu ręcznego), formy do sera, plecionki do sera, podstawy do składania sera, maszyny do sera, obracacze do sera, wanny do sera, wiadra miernicze, naczynia do scedzania mleka, zbiorniki do mleka, wiadra do śmietany, ogrzewacze do mleka, ogrzewacze

do śmietany, urządzenia do ogrzewania mleka, filtry do mleka, konewki do mleka (blaszane), chłodnice mleka, chłodnice śmietany; urządzenia do chłodzenia mleka, badacze mleka, sita do mleka, podgrzewacze do mleka, galaktometry, stojaki (baryłki, beczki), rębarki, ręczne narzędzia do rąbania, sikawki do gorczacznika, wypielacze chwastów, siewniki rzędowe, siewniki do ruchu ręcznego, dźwignie drażkowe, wielokrażki, kołowroty poziome, dźwigi, podnośniki, dobywarki żórawia i elewatory, siewniki, sortowniki odśrodkowe do ziarna względnie oddzielacze, maszyny do czyszczenia zboża, maszyny do sortowania zboża, wiałnie, włóki, łopaty do ziemi, brony, drapacze, spulchniacze, kultywatory, pługi parowe (Rasenimpfer), walce, wrywacze trawy, strugacze łąkowe, miłocarnie, samopodawacze, wiązalki do słomy, prasy do siana, elewatory do słomy, klepadła do kos, maszyny do ładowania siana, maszyny do czochrania siana, rozstrząsacze siana, kosiarki do zboża, kosiarki do trawy, grabie konne, grabie ręczne, chwytacze nasion do kosiarek, narzędzia szlifiarskie do noży do kosiarek, przyrządy ochronne dla kosiarek, ustawiacze grabi do kosiarek, rozstrząsacze pokosów, sznice, walce podstawne do kosiarek, urządzenia dla kolejek polnych i podmiejskich, mianowicie: lokomotywy i wagony, podkłady, szyny, zwrotnice, części zwrotnic, przesła toru, skrzyżowania torów, zacisniki, nakładki szyn, gwoździe do szyn, wózki pomostowe, pochylnie, tarcze obrotowe, drezyny, przyrządy sygnałowe kolejowe, parniki do paszy, sieczkarki, sieczkarnie, płótkarki kartofli, płótkarki buraków, krajacze buraków, rozdrabiacze makuchów, gniotowniki kartofli, młyny, rozstrząsacze nawozu, samochody, motory wybuchowe, wozy do konnego i ręcznego użytku, obieracze do kukurydzy, łuskacze kukurydzy, piły (okrągłe, taśmowe), sikawki, szpagat do wiązania, dynamomaszyny, szlifiarki do noży, do narzędzi, jakoteż części zapasowe względnie zamienne do wszystkich wymienionych maszyn i aparatów.

Cormick

№ Rej. 2443—2444. 22.XII 1924. Pierw. 19.XI 1919. Fa. International Harvester

Company Gesellschaft m. b. H. Wiedeń. Fabryka maszyn i narzędzi rolniczych. Towary: pługi motorowe.

№ 2443

MOGUL

№ 2444.

TITAN

№ Rej. 2445. 22.XII 1924. Pierw. 26.VIII 1919. Fa. Apteka i laboratorium chemiczno-farmaceutyczne Jana Gessnera i S-ki. Warszawa. Towary: środki i preparaty lecznicze.



№ Rej. 2446. 22.XII 1924. Pierw. 14.X 1919. Fa. Ulrich & Seiler. Grotta-wa (Czechosłowacja). Fabryka farb i chemikalji technicznych. Towary: farby do użytku domowego (wolne od trucizny).



№ Rej. 2447. 22.XII 1924. Pierw. 31.X 1919. Fa. Kind & Herglotz. Wiedeń. Handel produktami chemicznymi,

farbami, olejem, tłuszczami technicznymi i produktami smołowymi, Towary: produkty chemiczne, szczególnie farby.



№ Rej. 2448. 22.XII 1924. Pierw. 10.XI 1919. Fa. Georg Schicht, A. G. Aussig a. d. E. (Ujście nad Łabą, Czecho-słowacja). Fabryka olejów, mydła, krzemianu potasowego i pokrewnych produktów, tłuszczów spożywczych. Towary: roślinne sztuczne tłuszcze jadalne, masło, farby i barbniki, lakiery, pasty, glazury i środki do czyszczenia, kleje, środki apreturowe, smary, tłuszcze techniczne, pasza, kosmetyki, nawozy sztuczne, materiały do zapalania.

TOMBOLA

№ Rej. 2449. 22.XII 1924. Pierw. 18.XI 1919. Szlama-Szumł Honigsfeld. Lublin. Fabryka chemiczna, Towary: wosk szewcki i zaprawa do podłóg.

BENGAL

№ Rej. 2450. 23.XII 1924. Pierw. 14.XI 1919. Fa. Jac. Schnabl & Co. Wiedeń. Fabryka papieru do papierosów. Towary: glizy do papierosów.

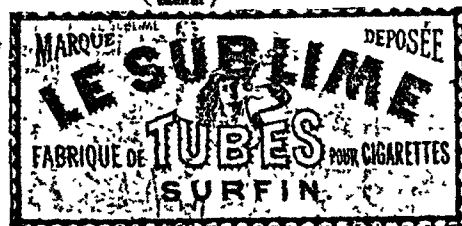
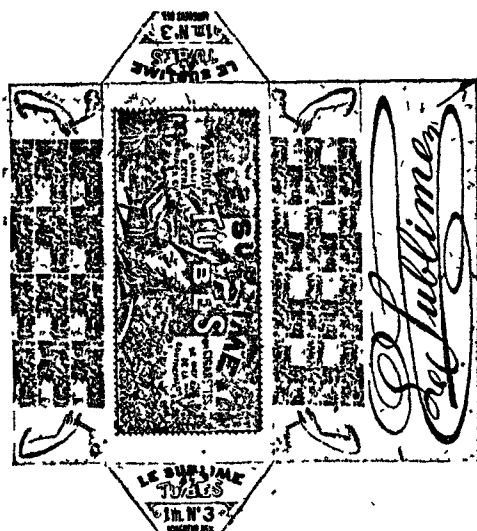

№ Rej. 2451—2461 23.XII 1924. Pierw.
19.XI 1919. Fa. Jac. Schnabl & Co.
Wiedeń. Fabryka papieru do papierosów.
Towary: gilzy papierosowe.



Towary: bibułka papierosowa i gilzy
papierosowe.

№ 2452.

MOCCA

Jac. Schnabl & Co. Vienne.

Towary: bibułka papierosowa, gilzy
papierosowe, cygara i cygarniczki.

№ 2453.

Kohinor

№ 2454.

HIGH LIFE

Towary: bibułka papierosowa i gilzy
papierosowe.

№ 2455.

PAPIER AWAFI

Towary: bibułka papierosowa, gilzy
papierosowe, cygara i cygarniczki.



Towary: gilzy do papierosów.

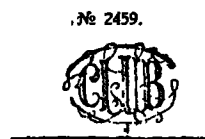

Towary: bibułka papierosowa, gilzy
papierosowe, cygara i cygarniczki.

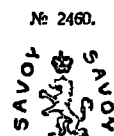

Towary: gilzy do papierosów.

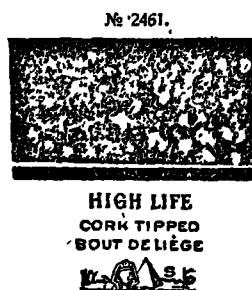

№ Rej. 2462—2463. 24.XII 1924. Pierw.
20.XI 1919. Fa. Hydrawerk Dr. Louis
Röder. Wiedeń. Fabrykacja i sprzedaż
baterji elektrycznych i aparatów do nich
należących. Towary: lampy, oprawki
i armatury do lamp, materiał przewo-
dowy i przedmioty do oświetlania.

№ 2462.

JANUS

BIBLIOTEKA
POL.

Towary: baterje pierwotne, aparaty przynależne, lampy i artykuły elektryczne.

№ 2463.

HYDRA

№ Rej. 2464. 24.XII '1924. Pierw. 20.XI 1919. Fa. Parfumerie M. E. Mayer. Wiedeń. Handel rozmaitemi towarami i fabrykacja perfumerji. **Towary:** perfumeryje, mydła, środki kosmetyczne, instrumenty i narzędzia do pielęgnowania twarzy i ciała.

MEM

№ Rej. 2465—2466. 24.XII 1924. Pierw. 20.XI 1919. Fa. Papier-Industrie. Aktiengesellschaft Olleschau. Olleschau (Austria). Fabryka papieru. **Towary:** bibułka i gilzy do papierosów.

№ 2465.

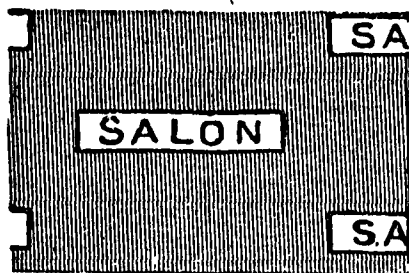

№ 2466.

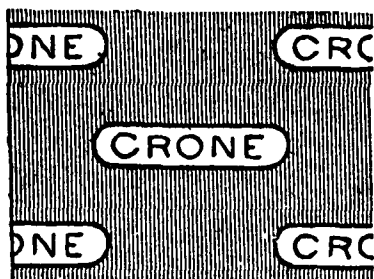

№ Rej. 2467—2469. 24.XII 1924. Pierw. 20.XI 1919. Fa. Emil Kuźnitsky. Brzezinka ad Oświęcim. Fabryka produktów

smołowcowych, papy dachowej, cementu drzewnego, płyt izolacyjnych i asfaltu. **Towary:** papa dachowa, płyty, płótna i materiały izolacyjne.

№ 2467.

EMILIT

№ 2468.

PURPURIT

№ 2469.

ASTRALIT

№ Rej. 2470. 24.XII 1924. Pierw. 20.XI 1919. Fa. Emil Kuźnitsky. Brzezinka ad Oświęcim. Fabryka papy dachowej, cementu drzewnego, płyt izolacyjnych i asfaltu. **Towary:** masa do smarowania dachów.

Christol

№ Rej. 2471. 24.XII 1924. Pierw. 20.XI 1919. Fa. Adolf Fränkel i Synowie. Lipnik ad Biała. Fabryka rosolisów, likierów, rumu i octu. **Towary:** aparaty do spuszczenia płynów do flaszek, do zamykania flaszek, naczynia i t. p., płyty do uszczelniania i inne części składowe wspomnianych aparatów.

CLUB

№ Rej. 2472. 24.XII 1924. Pierw. 20.XI 1919. Fa. Chemische Fabrik von Heyden Aktiengesellschaft. Radebeul pod Dreznem (Niemcy). Fabryka chemiczna. **Towary:** aparaty i preparaty do roentgenizacji.

Ossal

№ Rej. 2473. 27.XII 1924. Pierw. 20.XI 1919. Fa. Adolph Frankau & Co., Limited. Londyn. Wytwórnia fajek, wyrobów tytoniowych i wszelkich przyborów do palenia. Towary: fajki, cygarniczki, towary i przyrządy do palenia, wyrobione ze zwierzęcych i roślinnych substancji, tytoń, wóreczki do tytoniu, guma, futeraliki do fajek i cygarniczek.

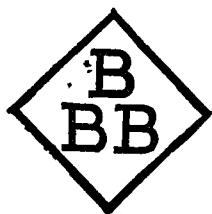

№ Rej. 2474. 27.XII 1924. Pierw. 21.XI 1919. Fa. Fabrik für Gummilösung A. G. vormals Otto Kurth. Offenbach a. M. (Niemcy). Fabryka roztworów gumowych i preparatów chemiczno-technicznych. Towary: roztwór gumy, kit gumowy, cement gumowy, skrzynki i tubki do reperacji obręczy pneumatycznych, szara guma, środki uszczelniające dla obręczy, smary do łańcuchów, oliwa do lamp, oliwa do smarowania, lakier emaljowy, krem do czyszczenia, politura emaljowa, materiał lniany gumowy, proszek do pozłacania, tłuszcz przyglify i konserwujący dla wszelkiego rodzaju pasów napędnych, barwniki do pokrywania, atramenty, czernidla, apretury, kremy, woski, czyścidla, lakiery, dalsze środki do polewania, wypełnienia, krycia, farbowania i gładzenia powierzchniowego skór wszelkiego rodzaju, podwójne barwniki żółte do farbowania ściegu w żółtem obuwiu, olejowe smarowidła ochraniające do skór, smoła, środki usztywniające do nosków, kit, olej do odświeżania desek, klej, farby do stempli, lakiery izolujące do instalacji elektrycznych, werniksy, myte gumy surowe, stałe i płynne gumy i mieszaniny gutaperki, woda do płam, środki do klejenia, gumowe i klejone płótno i filc.



№ Rej. 2475. 27.XII 1924. Pierw. 22.XI 1919. Fa. Aktiengesellschaft der vereinigten Asphalt- und Baumaterialienwerke Wien-Floridsdorf-Wopffing (Otto Grafe's Nachf.— N. Schefftel). Wiedeń. Wyrób i sprzedaż materiałów budowlanych, pokrycia dachów i posadzek. Towary: płynna masa izolacyjna.

ANDURIT

№ Rej. 2476. 27.XII 1924. Pierw. 22.XI 1919. Fa. Elektrizitätsgesellschaft „Sanitas” mit beschränkter Haftung. Berlin. Wyrób aparatów elektro-leczniczych. Towary: aparaty do leczenia gorącym powietrzem.

FÖN

№ Rej. 2477. 27.XII 1924. Pierw. 22.XI 1919. Fa. Hans Rölz. Klingenthal i/Sa. (Niemcy). Wyrób i sprzedaż towarów muzycznych wszelkiego rodzaju. Towary: instrumenty muzyczne dla dzieci i dorosłych, zabawki dla dzieci z muzyką i bez, instrumenty smyczkowe, dęte i do bicia, mechanizmy muzyczne, samogrające i do kręcenia, w szczególności harmonijki ustne, akordeony, koncertyny, bandoniony, flety harmonijkowe, organy do nakręcenia, skrzypce, smyczki, futerały do skrzypiec, basy, mandoliny, mandole, bałabajki, lutnie, cytry, gitary, akordy i cytry do uderzania, bębny, tamboryny, klarnety, trąbki i inne metalowe instrumenty dęte, instrumenty muzyczne strunowe i ich części składowe, świstki i instrumenty sygnalizacyjne, gramofony

i płyty, struny, aparaty do naciągania strun, pulpity do nut, lalki

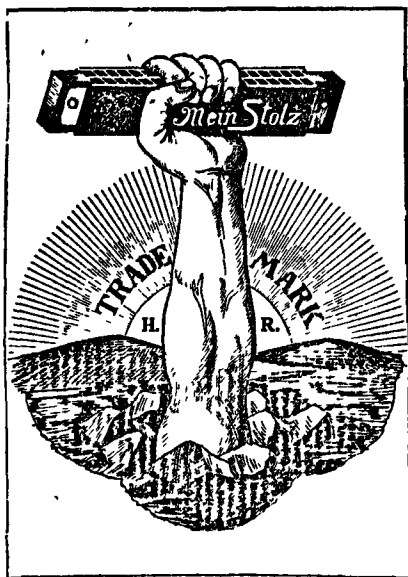

№ Rej. 2478—2479. 27.XII 1924. Pierw. 22.XI 1919. Fa. Rud. Sack. Plagwitz-Leipzig (Niemcy). Fabryka narzędzi i maszyn rolniczych. Towary: narzędzia do uprawy gruntu wszelkiego rodzaju, w szczególności pługi, brony, walce, siewniki rządowe i szerokorzutne, narzędzia obsypne i hakowe, kopacze kartofli, elastyczne zaprzęgi i silomierze.

№ 2478.



Towary: narzędzia rolnicze i maszyny oraz ich części.

№ 2479.

Sack

№ Rej. 2480. 27.XII 1924. Pierw. 20.XI 1919. Fa. Hydrawerk Dr. Louis

Röder. Wiedeń. Fabrykacja i sprzedaż baterji elektrycznych i aparatów do nich należących. Towary: baterje pierwotne, aparaty przynależne, lampy i artykuły elektryczne.

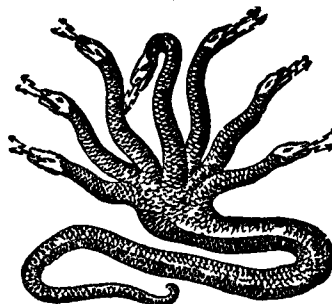

Schutzmarke

№ Rej. 2481—2484. 27.XII 1924. Pierw. 22.XI 1919. Fa. Ludwig Zeitlinger. Leonstein (Austria). Zakłady do wyrobu kos i narzędzi kutech. Towary: kosy i noże do słomy.

№ 2481.



№ 2482



Towary: kosy kute.

№ 2483

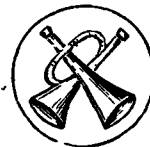

Towary: kosy i noże do słomy.

№ 2484.



K·M

№ Rej. 2485—2486. 27.XII 1924. Pierw. 22.XI 1919. Fa. Mech. Tricotagenfabrik Taura Guido Unger G. m. b. H. Taura (Niemcy). Mechaniczna fabryka trykotaży
Towary: spodnie dziane ubrania.

№ 2485.



№ 2486.

Kristall

№ Rej. 2487. 27.XII 1924. Pierw. 22.XI 1919. Fa. Mech. Tricotagenfabrik G. m. b. H. Taura i/Sa. (Niemcy). Fabryka trykotaży. Towary: bawełniane, weł-

niane i zawierające wełnę, spodnie ubrania jak: koszule, spodnie, halki.

Neslef

№ Rej. 2488—2489. 27.XII 1924. Pierw. 22.XI 1919. Fa. International Harvester Company m. b. H. Neuss a. Rh. (Niemcy). Fabryka maszyn rolniczych. Towary: maszyny rolnicze i narzędzie, a mianowicie: pompy do gnojówki, beczki do gnojówki, gnojarki, wagi dla bydła, koryta, urządzenia do samopojenia, poidła dla cieląt; maszyny do zbioru ziemniaków, sadzarki ziemniaków, żaglebiarki do ręcznego sadzenia ziemniaków, przykrywarki ziemniaków, obsypniki kartofli, kopacze buraków, sprzęgła wychwytowe i hamulcowe, kieraty, sprzęgła do biegu luźnego przy kieratach, lokomobile, wyrównywacze siły do kieratów, naczynia do ustawiania się śmietany, maślnice, maszyny do masła, gniecarki do masła, badacze, kotły parowe dla mleczarni, centryfugi do mleka (separatorzy do ruchu ręcznego), formy do sera, obracacze do sera, wiadra miernicze, naczynia do obciekania mleka, zbiorniki do mleka, wiadra do mleka, wiadra do śmietany, ogrzewacze do śmietany, urządzenia do ogrzewania mleka, filtry do mleka, kowniki do mleka (blaszane), chłodnice mleka, chłodnice śmietany; urządzenia do chłodzenia mleka, badacze mleka, mlekociągi, sita do mleka, galaktometry, stojarki (baryłki, beczki), rębarki, ręczne narzędzia do rąbania; sikawki do gorczyznika, wypięlacze chwastów, siewniki rzędowe, siewniki do ruchu ręcznego, dźwignie drążkowe, wielokrażki, kołowroty poziome, dźwigi, żóławie i elewatory, siewniki, sortowniki odśrodkowe do ziarna, względnie oddzielacze, maszyny do czyszczenia zboża, maszyny do sortowania zboża.

№ 2488



Towary: maszyny rolnicze i narzędzia, a mianowicie: pompy, beczki do gnojówki, naczynia do przenoszenia gnojówki, gnojarki, wagi dla bydła, koryta, urządzenia do samopojenia, poidła dla cieląt, maszyny do zbioru ziemniaków, sadzarki do ziemniaków, zagłębiarki do ręcznego sadzenia ziemniaków, rozdzielarki ziemniaków, przykrywarki ziemniaków, obsypownice kartofli, kopacze buraków, sprzęgła wychwytowe i hamulcowe, kieraty, sprzęgła do biegu luźnego przy kieratach, lokomobile, wyrównywacze siły pociągowej do kieratów, naczynia do ustawiania się śmietany, maślnice, maszyny do masła, mieliarki do masła, badacze masła, kotły parowe dla mleczarni, centryfugi do mleka, separatory do ruchu ręcznego, formy do sera, plecionki do sera, podstawy do układania sera, maszyny do sera, wauny do sera, obracacze do sera, wiadra miernicze, naczynia do cedzenia mleka, zbiorniki i wiadra do mleka, wiadra i ogrzewacze do śmietany, ogrzewacze i urządzenia do ogrzewania i filtry do mleka, konewki (blaszane), chłodnice i urządzenia do chłodzenia mleka, badacze, sita, lejki, podgrzewacze do mleka, chłodnice śmietany, galaktometry, stojaki (baryłki, beczki), zębarki ręczne, narzędzia do rąbania, sikawki do gorczycznika, wypielacze chwastów, siewniki rzędowe, siewniki do ruchu ręcznego, dźwignie drążkowe, wielokrążki, kołowroty poziome, dźwigi, podnośniki, dobywarki, żórawie i elewatory, siewniki, sortowniki odśrodkowe do ziarna, względnie oddzielacze, maszyny do czyszczenia zboża, maszyny do sortowania zboża, wialnie, włóki, łopaty do ziemi, brony, drapacze, spulchniacze, kultywatory, pługi, pługi parowe, (Razenimpher), walce, wyrrywacze trawy, młockarnie, samopodawacze, wiązaki słomy, prasy do słomy, prasy do siana, elewatory do słomy, klepadła do kos, maszyny do ładowania siana, maszyny do czochrania siana, roztrzasczacze siana, kosiarki do zboża, kosiarki do trawy, grabie konne, grabie ręczne, chwytacze nasion do kosiarek, narzędzia ślifiarskie do noży, do kosiarek, przyrządy ochronne do kosiarek, ustawiacze grabi do kosiarek, przetrzasczacze pokosów, sznice, walce podstawne do kosiarek, urządzenia dla kolejek polowych, podmiejskich, mianowicie lokomotywy i wagony, podkłady, szyny, zwrotnice, części zwrotnic, przesła toru, skrzyżowania torów, zacisnki, nakładki szyn, gwoździe do szyn, buty do szyn, wózki pomostowe, pochyl-

nie, tarcze obrotowe, drezyny, przyrządy sygnałowe i kolejowe, parniki do paszy, sieczkarze, sieczkarnie, płótkarki kartofli i buraków, krajacze buraków, rozdrabiacze makuchów, gniotowniki kartofli, młyny, potrzasczacze nawozu, samochody, motory wybuchowe, wozy do konnego i ręcznego użytku, obieracze i łuskacze, gniotowniki kukurydzy, piły okrągłe taśmowe, szpagat do wiązania, dynamomaszyny, szlifiarki do noży, do narzędzi, jakoteż części zapasowe, względnie do wszystkich pomienionych maszyn i aparatów.

№ 2489.

Ihace

№ Rej. 2490—2495. 29.XII 1924. Pierw. 22.XI 1919. Fa. Elektrische Glühlampenfabrik „Wat“ A. G. Wiedeń. Fabryka elektrycznych lamp żarowych, urządzeń oświetlenia, ogrzewania, przenoszenia siły i wodociągowych. **Towary:** żarowe lampy elektryczne.

№ 2490



Towary: żarówki i ich części składowe, armatura, maszyny i materiały do wyrobienia żarówek.

№ 2491.

METAX/2.

Towary: lampy żarowe elektryczne i ich części składowe.

№ 2492

FERROWATT

Towary: rury roentgenowskie.

№ 2493



Towary: artykuły i wyroby elektro-techniczne, w szczególności lampy żarowe.

№ 2494
W A T T

Towary: żarówki i ich części składowe, armatura, maszyny i materiały do wyrobienia żarówek.

№ 2455
METAX

№ Rej. 2496—2497. 29. XII 1924. Pierw. 22. XI 1919. Fa. J. L. Herrmann A. G. Wiedeń. Fabryka wyrobów srebrnych i metalowych. Towary: wyroby srebrne, srebrzone i złocone, oraz wyroby metalowe.

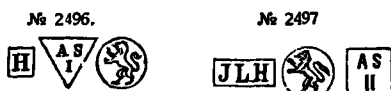

№ Rej. 2498. 29. XII 1924. Pierw. 3 X 1919. Fa. St. Egydyer Eisen u. Stahl-Industrie Gesellschaft. Wieden. Fabrykacja stali, wyrobów stalowych i żelaznych. Towary: pilniki.



№ Rej. 2499—2500. 29. XII 1924 Pierw. 22. XI 1919. Fa. J. L. Herrman A. G. Wiedeń. Fabryka wyrobów srebrnych i metalowych. Towary: wyroby srebrne, srebrzone, złocone, oraz wyroby metalowe.



№ Rej. 2501. 29. XII. 1924. Pierw. 22. XI 1919. Fa. Berndorfer Metallwarenfabrik Arthur Krupp A. G. Berndorf (Austria). Fabryka wyrobów metalowych. Towary: wyroby metalowe z wyjątkiem pilników, stali i narzędzi.



№ Rej. 2502. 29. XII 1924. Pierw. 22. XI 1919. Fa. J. L. Herrman A. G. Wiedeń. Fabryka wyrobów srebrnych i metalowych. Towary: wyroby srebrne, srebrzone, złocone, oraz wyroby metalowe.

HERRMANN



№ Rej. 2503. 29. XII 1924. Pierw. 22. XI 1919. Fa. International Harvester Company m. b. H. Neuss a/Rh. (Niemcy). Fabryka narzędzi rolniczych. Towary: maszyny rolnicze i narzędzia, mianowicie: pompy, gnojarki, urządzenia dla samopojenia, poidła dla cieląt, maszyny do zbioru ziemniaków, sadzarki ziemniaków, zagłębiarki do ręcznego sadzenia ziemniaków, rozdzielarki ziemniaków, przykrywarki ziemniaków, obsypniki, kopaczki buraków, kieraty, sprzęgła do biegu luźnego przy kieratach, lokomobile, wyrównywacze siły pociągowej do kieratów, rębarki, ręczne narzędzia do rąbania, siłkawkki do gorczycznika, wypielacze chwastów, siewniki rzędowe, siewniki do ruchu ręcznego, dźwignie drążkowe, wielokrążki, kołowroty poziome, dźwigi, podnośniki, dobywarki, żorawie i elewatory, siewniki, sortowniki odśrodkowe do ziarna, względnie oddzielacze, maszyny do czyszczenia zboża, maszyny do sortowania zboża, wialnie, włóki, bronno-drapacze, spulchniacze, kultywatory, plugi, plugi parowe, walce, wrywacze trawy; strugacze łąkowe, młocarnie, samopodawacze, słomowiązaki, prasy do słomy, prasy do siana, elewatory do słomy, klepadła do kos, maszyny do czochrana siana, przetrząsacze siana, kosiarki do trawy, kosiarki do zboża, grabie konne, grabie ręczne, chwytacze nasion do kosiarek, narzędzia szlifiarskie do noży do kosiarek, przyrządy ochronne dla kosiarek, ustawiacze grabi do kosiarek, przetrząsacze pokosów, sznice, walce podstawowe do kosiarek, wózki pomostowe, pochyli-

nie, tarcze obrotowe, parniki do paszy, siewczarnie, płótkarki do ziemniaków, kraczące buraków, rozdrabiacze makuchów, gniotowniki ziemniaków, młyny, rozstrząsacze nawozu, obieracze do kukurydzy, łuskacze kukurydzy, gniotowniki do kukurydzy, dynamomaszyny, kopacze buraków, szlifiarki do noży narzędziowych, jakoteż części zapasowe, względnie do zamiany dla wszystkich pomienionych maszyn i aparatów.

DAISY

№ Rej. 2504—2506. 30.XII 1924. Pierw. 22.XI 1919. Fa. Berndorfer Metallwarenfabrik Arthur Krupp A.G. Berndorf (Austria). Fabryka wyrobów metalowych. Towary: wyroby metalowe posrebrzane.

№ 2504



Towary: noże, widelce, łyżki i wyroby dęte z aluminium.

№ 2505.



Towary: noże, widelce, łyżki, łyżeczki, naczynia stołowe z alpaki.

№ 2506.



№ Rej. 2507—2508. 30.XII 1924. Pierw. 24.XI 1919. Max Lohmeyer. Poznań. Wyrób i sprzedaż maszyn do szycia, rowców, maszyn do pisania i centryfug do mleka. Towary: maszyny do szycia, rowery, maszyny do pisania i centryfugi do mleka.

№ 2507.

KOŚCIUSZKO

№ 2508.

SOBIESKI

№ Rej. 2509—2511. 30.XII 1924. Pierw. 24.XI 1919. Fa. Waldheimer Parfümerie und Toiletteseifen-Fabrik A. H. A. Bergmann. Waldheim i/S. (Niemcy). Fabryka perfumerji i mydeł toaletowych. Towary: perfumerje, środki kosmetyczne i mydła.

№ 2509.

AHA

Towary: mydła, perfumerje i środki kosmetyczne.

№ 2510.

ROSODONT

№ 2511.

BRUNODONT

№ Rej. 2512. 30.XII 1924. - Pierw. 30.IV 1918. (Końw. Zw. Niemcy). Fa. Cremona-Werke G. m. b. H. Berlin. Wyrób i sprzedaż aparatów fonetycznych. Towary: aparaty fonetyczne i wszelkie pojedyncze części takowych, w szczególności szkatuły, lejki drewniane, ciała rezonansowe, sztucce, puszki odgłosowe (rezonansowe), igły, plastyki odgłosowe, mechanizmy napędowe, membrany.

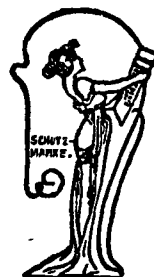

Echt-Cremona

№ Rej. 2513. 30.XII 1924. Pierw. 1.V 1916. (Konw. Zw. Niemcy). Rudolf Thiele. Höxter nad Wezerą (Niemcy). Wyrób i sprzedaż pieców szybowych dla materiału, mającego być wypalonym (cement i t. p.), a okazującego skłonności do topliwości. Towary: piece szybowe z maszynami przyrządami do podawania, wybierania i wylamywania materiału, mającego być wypalonym, a okazującego skłonność do topliwości (cement i, t. p.).

Thiele

№ Rej. 2514. 30.XII 1924. Pierw. 24.XI 1919. Fa. Deutsche Kraftpflug-Gesellschaft mit beschränkter Haftung. Berlin, Wyrób i sprzedaż motorowych pługów z odpowiednim urządzeniem i dodatkami. Towary: maszyny rolnicze, części składowe takowych, wozy, automobile, przynależności automobilowe, części składowe wozów.



№ Rej. 2515—2516. 30.XII 1924. Pierw. 24.XI 1919. Fa. Hüttenwerke C. Wilh. Kayser & Co., Aktiengesellschaft. Berlin. Zakłady hutnicze. Towary: surowe i częściowo obrabione nieszlachetne metale.

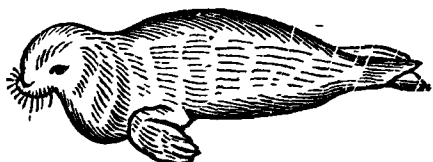

Seehund

Towary: miedź, miedź dla elektrolitów, bronz, mosiądz, ołów, ołowiano-cynowy stop, antymon w formie bloków, płyt, sztab, niecek (z wyjątkiem stali, żelaza i blach wszelkiego rodzaju).

№ 2516.



№ Rej. 2517. 30.XII 1924. Pierw. 24.XI 1919. Fa. Chemische Fabrik Wittlich, Ermann & Co. Wittlich (Niemcy). Wyrób i sprzedaż czernidla. Towary: czernidło.

Ermin

№ Rej. 2518. 30.XII 1924. Pierw. 24.XI 1919. Fa. Dr. Neumann & Co. Chemische Fabrik G. m. b. H. Charlottenburg (Niemcy). Fabryka chemiczna. Towary: środki lekarskie, produkty chemiczno-farmaceutyczne.

ARTAMIN

№ Rej. 2519. 30.XII 1924. Pierw. 27.XII 1918 (Konw. Zw. Niemcy). Fa. Westphal & Co., G. m. b. H. Berlin. Wyrób i sprzedaż środków chemicznych, farmaceutycznych i kosmetycznych. Towary: chemiczne produkty dla celów lekarskich i higienicznych, towary i preparaty farmaceutyczne, chemiczne produkty dla celów przemysłowych, perfumerja, środki, kosmetyczne, olejki eterowe, mydła, tabletki kąpielowe, sole kąpielowe i inne dodatki do kąpieleli.

DUFTAL

№ Rej. 2520. 30.XII 1924. Pierw. 24.XII 1918 (Konw. Zw. Niemcy). Fa. Westphal & Co. G. m. b. H. Berlin. Wyrób i sprzedaż środków chemicznych, farmaceutycznych i kosmetycznych. Towary: perfumerja i środki kosmetyczne.

CREM CHRISTA

№ Rej. 2521 — 2526. 30.XII 1924.
Pierw. 24.XI 1919. Fa. The Singer Manufacturing Company! New-York (St. Zj. Am. P.). Fabryki maszyn do szycia i ich przynależności. Towary: wszystkie rodzaje nici do szycia.

№ 2521.

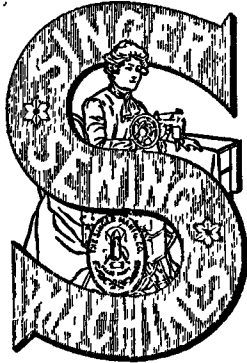

Towary: elektryczne motory do maszyn do szycia i przyrządy do ich kontrolowania.

№ 2522.



Towary: nici bawełniane, jedwabne, konopniane i inne nici włókniste.

№ 2523.

SINGER

Towary: igły do maszyn do szycia.

№ 2524

SIMANCO

№ 2525

S

Towary: igły do szycia ręcznego i do maszyn.

№ 2526.

SINGER

№ Rej. 2527 — 2538. 31.XII 1924.
Pierw. 24.XI 1919. Fa. The Singer Manufacturing Company. New York (St. Zj. Am. P.). Fabryka maszyn do szycia i przynależności. Towary: oliwa do smarowania.

№ 2527.



№ 2528.7

REGINA

Товары: машины до шзicia, принадлежнoci до них и их чзсци.

№ 2529.



№ 2531.



№ 2532.

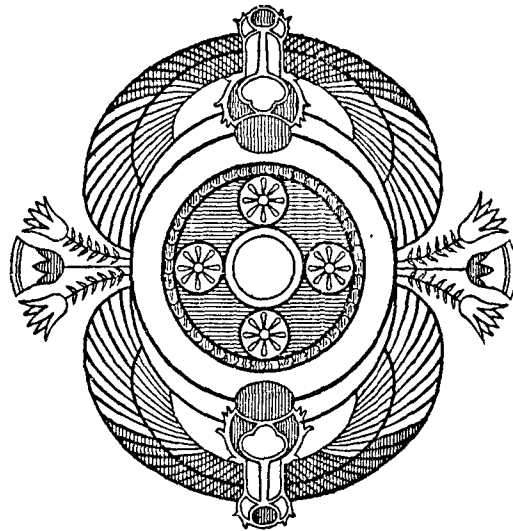

№ 2533.

СИНГЕРЪ

№ 2530.



№ 2534.

ЗИНГЕРЪ

№ 2535.



№ 2536.

SINGER

№ 2537

SINGER

№ 2538.

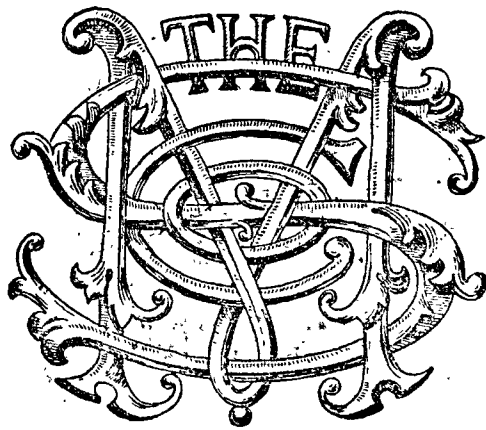

№ Rej. 2539—2549. 2.I 1925. Pierw. 24.XI 1919. Fa. Georg A. Jasmatzi: Aktiengesellschaft. Drezno (Niemcy). Fabryka cygar i papierosów. Towary, papierosy, tytoń do palenia, żucia i zażywania, bibułka do papierosów i gilzy do papierosów.

№ 2539.

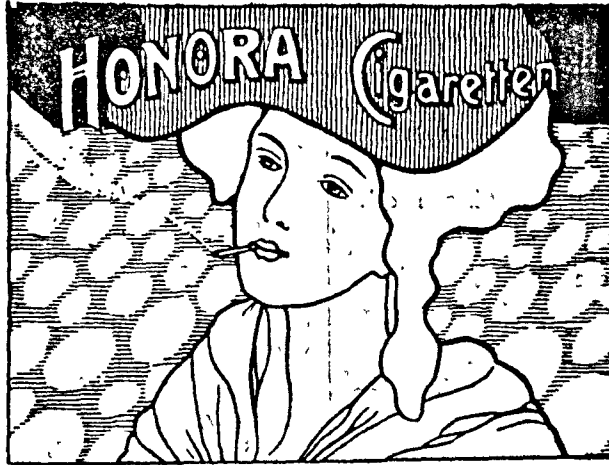

Towary: tytoń surowy, wyroby tytoniowe i bibułki do papierosów.

№ 2540.



10 POI CIGARETTEN m/m.



Ochronę znaku zastrzeżono we wszystkich kolorach.

Towary: tytoń do palenia, cygara i papierosy.

№ 2541.

Sumbras

Towary: papierosy, bibułka i gilzy do papierosów.

№ 2542.



Towary: tytoń do palenia i papierosy,

№ 2543.

Sati

Towary: tytoń do palenia, cygara i papierosy.

№ 2544.

Poi

№ 2545.

Jofo

Towary: cygara, papierosy, tytoń do palenia, żucia i zażywania, bibułka i gilzy do papierosów, tytoń surowy.

№ 2546.

Jasmatzi-Lucca

Towary: tytoń do palenia i papierosy.

№ 2547.



Towary: papierosy.

№ 2548.



Towary: tytoń do palenia i papierosy.

№ 2549

U C C A

№ Rej. 2550. 2.I 1925. Pierw. 24.XI 1919. Fa. Chemische Fabrik von Heyden Aktiengesellschaft. Radebeul p/Dreznem (Niemcy). Fabrykacja i sprzedaż produktów chemicznych. Towary: kwas salicylowy i jego sole, salol, benzonafol, gwajakol, kwasoestry kreozotu i gwajakolu, fenacetyna, naftobizmut, bizmut trójbromofenolowy, chlorofenol, solweol, solutol, sztuczne środki słodzące, środki odżywcze zawierające białko, tłuszcze i węglowodany, sztuczna pachnidła, barwniki, sole srebrne, fenyluretan.

Heyden

№ Rej. 2551 — 2552. 2.I 1925. Pierw. 24.XI 1919. Fa. Cigarettenfabrik „Josetti” Inh. Meier & Peters,

G. m. b. H. Berlin. Fabryka papierosów.
Towary: tytoń surowy.

№ 2551.



Towary: tytoń surowy, wyroby z tytoniu, bibułka do papierosów.

№ 2552.

Daj

№ Rej. 2553. 2.I 1925. Pierw. 24.XI 1919. Fa. Dr. Fromm & Co., Conglutin-Nährmittel-Werke. Kötzschenbroda (Niemcy). Fabryka środków od-

żywczych. **Towary:** djetetyczne środki spożywcze i odżywcze.



№ Rej. 2554. 2.I 1925. Pierw. 24.XI 1919. Fa. Michael Neurath. Wiedeń. Wyrób i sprzedaż artykułów technicznych wszelkiego rodzaju, szczególnie z metalu. **Towary:** metal dla łożysk.

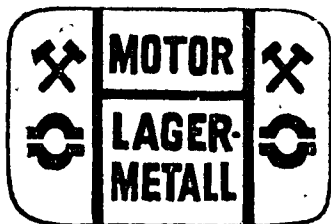

№ Rej. 2555. 2.I 1925. Pierw. 24.XI 1919. Fa. Dr. Fromm & Co. Conglutin-Nährmittel-Werke. Kötzschenbroda (Niemcy). Wyrób i sprzedaż djetetycznych środków odżywczych i pokarmu dla dzieci. **Towary:** djetetyczne środki odżywcze i pokarm dla dzieci.

Conglutin

№ Rej. 2556—2557. 2.I 1925. Pierw. 24.XI 1919. Fa. Michael Neurath. Wiedeń. Wyrób i sprzedaż artykułów tech-

nicznych wszelkiego rodzaju, szczególnie z metalu. **Towary:** metal dla łożysk.

№ 2556.

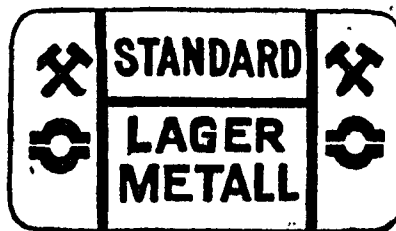

Towary: metal dla składarek, stenotypów i innych celów drukarskich i odlewania czcionek.

№ 2557.

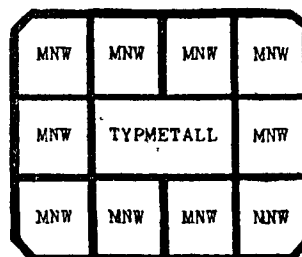

№ Rej. 2558—2559. 3.I 1925. Pierw. 24.XI 1919. Fa. Hartwig Kantorowicz, Tow. Akc. Poznań. Fabryka spirytualji, soków i napojów bez alkoholu. **Towary:** napoje wysokowe.

№ 2558.

MYŚLIWSKA

№ 2559.

BACHUSÓWKA

№ Rej. 2560. 3.I 1925. Pierw. 24.XI 1919. Fa. Georg A. Jasmatzi, A. G. Drezno (Niemcy). Fabryka cygar i papierosów. **Towary:** tytoń surowy, wyroby tytoniowe i bibułka do papierosów.

Jasmatzi

№ Rej. 2561—2564. 3.I 1925. Pierw. 24.XI 1919. Fa. Lourié & Co. Wiedeń. Fabryka mechanicznej obróbki drzewa. Towary: skrzynie do gotowania ze sklejonych płyt fornierowych:

№ 2561.
VACUUM

Towary: płyty fornierowe, pojedyncze i klejone, z drzewa ciętego i okórowanego.

№ 2562.
VACUUM



№ 2564.

Вакуумъ

№ Rej. 2565. 3.I 1925. Pierw. 25.XI 1919. Max Lohmeyer. Poznań. Wyrób i sprzedaż maszyn do szycia, rowerów, maszyn do pisania i centryfug do mleka. Towary: maszyny do szycia, rowery, maszyny do pisania, centryfugi do mleka.

№ Rej. 2566. 3.I 1925. Pierw. 25.XI 1919. Max Lohmeyer. Poznań. Wyrób i sprzedaż maszyn do pisania, rowerów, instrumentów muzycznych, maszyn do szycia i centryfug do mleka. Towary: maszyny do szycia, rowery, maszyny do pisania, maszyny rolnicze, centryfugi do

mleka, maszyny do prania, wyżymania i maglowania, instrumenty muzyczne, gramofony, oraz części składowe wymienionych towarów.

**LOHMEYERA SAPER
(LOHMEYER'S PIONIER)**

№ Rej. 2567—2572. 3.I 1925. Pierw. 25.XI 1919. Fa. Kaspar Zeitlinger. Micheldorf (Austria). Zakład do wyrobu kos. Towary: kosy kute.

№ 2567



K·M



№ 2568.



K·M

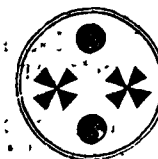

№ 2569.



K·M



№ 2570.



K·M



№ 2571.

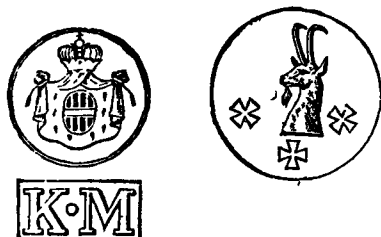

№ 2572

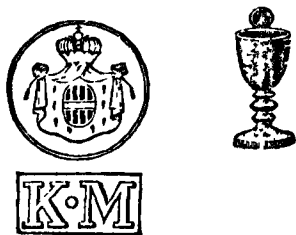

№ Rej. 2573. 3.I 1925. Pierw. 26.XI 1919. Fa. Bauer & Cie. Berlin. Wyrób chemiczno-farmaceutycznych preparatów. Towary: lekarstwa, produkty chemiczne dla lekarskich i higienicznych celów, farmaceutyczne materiały i preparaty, plastry, bandaże, środki do tępienia roślin i zwierząt, środki dezynfekcyjne, środki konserwujące żywność, kosmetyka.

Formint

№ Rej. 2574—2576. 3.I 1925. Pierw. 26.XI 1919. Fa. Bauer & Cie. Berlin. Wyrób i sprzedaż środków odżywczych. Towary: produkty chemiczne dla farmaceutycznych celów, djetetyczne środki odżywcze.

№ 2574

Satogen

№ 2575.

Sanigen

Towary: djetetyczne środki odżywcze.

№ 2576.

„Sanan“

№ Rej. 2577. 3.I 1925. Pierw. 26.XI 1919. Fa. Bauer & Co. Berlin. Wyrób chemiczno-farmaceutycznych preparatów. Towary: chemiczno-farmaceutyczne preparaty.



№ Rej. 2578. 3.I 1925. Pierw. 26.XI 1919. Fa. Bauer & Co. Berlin. Fabryka chemiczna. Towary: preparaty chemiczno-farmaceutyczne.



№ Rej. 2579. 5.I 1925. Pierw. 26.XI 1919. Fa. **Johann A. Wülfing**. Berlin. Wyrób farmaceutycznych preparatów. **Towary:** farmaceutyczne preparaty.



№ Rej. 2580. 5.I 1925. Pierw. 2.VI 1915 (Konw. Zw. Niemcy). Fa. **Johann A. Wülfing**. Berlin. Wyrób i sprzedaż chemiczno-farmaceutycznych preparatów. **Towary:** chemiczno-farmaceutyczne preparaty, środki dezynfekcyjne, preparaty djetetyczne, środki odżywcze, wody mineralne, napoje bez alkoholu.

Kalzan

№ Rej. 2581. 5.I 1925. Pierw. 26.XI 1919. Fa. **Johann A. Wülfing**. Berlin. Wyrób i sprzedaż chemiczno-farmaceutycznych preparatów. **Towary:** chemiczne produkty dla lekarskich i higienicznych celów, farmaceutyczne wyroby i preparaty, maście, plastry, bandaże, środki zabezpieczające od ukłucia owadów, środki do tepienia roślin, środki dezynfekcyjne, kremy do pielęgnowania skóry, perfumerja, kosmetyka, mydła, środki do prania, medyczne i kosmetyczne preparaty.

LENITOSE

№ Rej. 2582. 5.I 1925. Pierw. 13.III 1918 (Konw. Zw. Niemcy). Fa. **Johann**

A. Wülfing. Berlin. Wyrób i sprzedaż chemiczno-farmaceutycznych preparatów. **Towary:** farmaceutyczne preparaty i produkty naturalne, medyczne napary (herbaty) i djetetyczne preparaty.

„Haemopurin“

№ Rej. 2583. 5.I 1925. Pierw. 13.X 1916. (Konw. Zw. Niemcy). Fa. **Johann A. Wülfing**. Berlin. Wyrób i sprzedaż chemiczno-farmaceutycznych preparatów. **Towary:** środki lekarskie i djetetyczno-odżywcze, towary farmaceutyczne, preparaty, plastry, bandaże, środki do tepienia roślin i zwierząt, środki dezynfekcyjne, środki konserwujące żywność.

Cofficyl

№ Rej. 2584. 5.I 1925. Pierw. 26.XI 1919. Fa. **Johann A. Wülfing**. Berlin. Wyrób chemiczno-farmaceutycznych preparatów. **Towary:** środki lecznicze, chemiczne produkty dla celów medycznych, farmaceutyczne środki i preparaty, plastry, środki opatrunkowe, środki dla tepienia zwierząt i roślin, środki dezynfekcyjne, środki konserwujące żywność.

Aldos

№ Rej. 2585—2586. 5.I 1925. Pierw. 26.XI 1919. Fa. **Johann A. Wülfing**. Berlin. Wyrób i sprzedaż preparatów farmaceutycznych. **Towary:** preparaty farmaceutyczne.

№ 2585.

„CYSTOPURIN“

№ 2586.

„Jodomenin“

№ Rej. 2587. 5.I 1925. Pierw. 26.XI 1919. Fa. Johann A. Wülfing. Berlin. Wyrób i sprzedaż preparatów chemiczno-farmaceutycznych. **Towary:** środki lecznicze, preparaty i naturalne produkty lecznicze, plastry, środki opatrunkowe, środki dla tepienia zwierząt i roślin, środki dezynfekcyjne, środki do wywabiania płam.

Apyron

№ Rej. 2588. 5.I 1925. Pierw. 26.XI 1919. Fa. Byk-Guldenwerke. Chemische Fabrik A. G. Berlin. Fabryka chemiczna. **Towary:** produkty chemiczne dla celów przemysłowych, higienicznych, lekarskich, fotograficznych, naukowych, chemiczno-farmaceutyczne produkty i preparaty, techniczne smary i fotograficzne papiery.

BYKARIST

№ Rej. 2589. 5.I 1925. Pierw. 26.XI 1919. Fa. Ludwig Kaufmann. Berlin. Wyrób i sprzedaż produktów chemicznych, farmaceutycznych i kosmetycznych. **Towary:** produkty chemiczno-farmaceutyczne.

Sulfóform

№ Rej. 2590. 5.I 1925. Pierw. 26.XI 1919. Fa. Adolph Saurer. Arbon (Szwaj-

carja). Wyrób i sprzedaż samochodów i ich części. **Towary:** automobile i ich części składowe.

Saurer

№ Rej. 2591. 5.I 1925. Pierw. 26.XI 1919. Fa. Aktieselskabet Frederiksberg Metalvarefabrik. Frederiksberg przy Kopenhadze. Fabryka wyrobów metalowych. **Towary:** wyroby metalowe.



№ Rej. 2592. 5.I 1925. Pierw. 26.XI 1919. Fa. Magyar Népköztársaság Díosgyöri állami vas- és acélgyár. Diosgyár-Vasgyár (Węgry). Fabryka narzędzi stalowych i stali. **Towary:** stal do narzędzi, narzędzia i ich części.

M E F I S T O N

№ Rej. 2593—2601. 7.I 1925. Pierw. 26.XI 1919. Fa. Berndorfer Metallwarenfabrik Arthur Krupp A. G. Berndorf (Austria). Fabryka wyrobów metalowych.

Towary: wyroby metalowe z wyjątkiem pilników, stali i narzędzi.

№ 2593.



№ 2594.



№ 2595



№ 2596.



№ 2597.



№ 2598.



№ 2599.



№ 2600.



№ 2601.



№ Rej. 2602—2604. 7.I 1925. Pierw. 26.XI 1919. Fa. Johann Froescheis Lyra-Bleistift-Fabrik. Norymberga (Niemcy). Fabrykacja i sprzedaż ołówków i innych przyborów do pisania. Towary: ołówki grafitowe i kolorowe, ołówki mechaniczne, obsadki do ołówków i piórek, rysiki i kredki do znaczenia.

№ 2602.

Lyra

№ 2603.

Orlow

Towary: ołówki do portfeli, ołówki bez drewnianej oprawy, ołówki, tak zwane patentowe i dla artystów, w oprawie z kości lub z drzewa, ołówkowe wkładki do nich bez drewnianej oprawy, ołówki dla leśniczych, średnie i dobre ołówki „Polygrade”, zwykłe i średnie ołówki z drzewa białego i cedrowego, okrągłe i graniaste kredki olejne w oprawie z drzewa lub bez, rysiki, ołówki dla stolarzy i cieśli.

№ 2604.



№ Rej. 2605. 7.I 1925. Pierw. 26.XI 1919. Fa. Tabak und Cigarettenfabrik

„Sulima” F. L. Wolff Gesellschaft mit beschränkter Haftung. Drezno (Niemcy). Wyrób i sprzedaż tytoniu i papierosów. Towary: papierosy i tytoń turecki (tytoń do palenia).



№ Rej. 2606—2607. 7.I 1925. Pierw. 26.XI 1919. Fa. Tabak und Cigarettenfabrik „Sulima” F. L. Wolff Gesellschaft mit beschränkter Haftung. Drezno (Niemcy). Fabryka tytoniu i papierosów. Towary: turecki tytoń do palenia, papierosy i bibułka do papierosów.

№ 2606.

Revue

Towary: tytoń do palenia, papierosy i bibułka do papierosów.

№ 2607.

Matrapas

№ Rej. 2608—2609. 7.I 1925. Pierw. 26.XI 1919. Fa. Tabak und Cigarettenfabrik „Sulima” F. L. Wolff Gesellschaft mit beschränkter Haftung. Drezno (Niemcy). Wyrób i sprzedaż tytoniu i papierosów. Towary: tytoń turecki i papierosy z niego.

№ 2608.

SULIMA

Towary: tytoń do palenia, papierosy i bibułka do papierosów z wyłączeniem cygar.

№ 2609.

Suleika

№ Rej. 2610—2612. 7.I 1925. Pierw. 26.XI 1919. Fa. Tabak und Cigarettenfabrik „Sulima“ F. L. Wolff Gesellschaft mit beschränkter Haftung. Drezno (Niemcy). Fabrykacja i sprzedaż tytoniu, papierosów i bibułki do papierosów. Towary: tytoń do palenia, papierosy i bibułka do papierosów.

№ 2610.

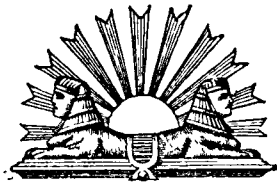

Towary: tytoń do palenia, papierosy i bibułka do papierosów z wyłączeniem cygar.

№ 2611.

Gerty

Towary: papierosy i turecki tytoń do palenia.

№ 2612.



№ Rej. 2613—2617. 7.I 1925. Pierw. 26.XI 1919. Fa. Orientalische Tabak und Cigarettenfabrik „Yenidze“ Inhaber Hugo Zietz. Drezno (Niemcy). Fabryka tytoniu i papierosów. Towary: tytoń surowy, tytoń do palenia, żucia i zażywania, cygara, cygaryla, papierosy, bibułka do papierosów i gilzy do papierosów.

№ 2613.

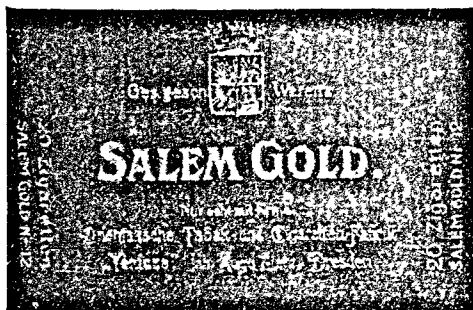

№ 2614.
SALEM GOLD
№ 4
Orient Tab & Cigarette Fabr.
YENIDZE

№ 2615.
SALEM
GOLD
Orient Tab & Cigarette Fabr.
YENIDZE
Joh. Hugo Zietz
DRESDEN

№ 2616.
SALEM
ALEIKUM
Orient Tab & Cigarette Fabr.
YENIDZE Joh. Hugo Zietz
DRESDEN

№ 2617.

Salem extra

№ Rej. 2618. 7.I 1925. Pierw. 27.XI 1919. Fa. Antmann i Elelmann, dzierżawa fabryki tutek „Aba“. Lwów. Fabryka gilz i bibulek papierosowych. Towary: tutki (gilzy) i bibułki do papierosów.

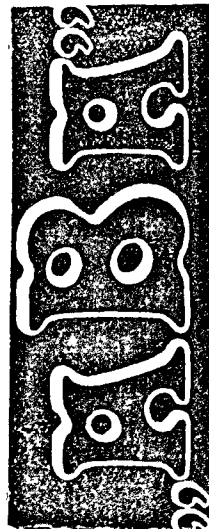

№ Rej. 2619—2623. 7.I 1925. Pierw. 27.XI 1919. Fa. Peggauer Hufnägel und

Werkzeugfabrik Gesellschaft m. b. H. Peggau (Austria). Fabryka narzędzi i ocylki. Towary: ocyle.

№ 2619



№ 2620



№ 2621



№ 2622



№ Rej. 2624. 8.I 1925. Pierw. 27.XI. 1919. Fa. Arthur Löw, St. Markus-Apotheke. Wiedeń. Apteka. Towary: farmaceutyczne preparaty, wyroby apteczne i artykuły kosmetyczne.

STATIM

№ Rej. 2625. 8.I 1925. Pierw. 28.XI. 1919. Fa. Jakób Bystrzycki. Warszawa. Fabryka materiałów piśmiennych. Towary: klipsy do ołówków.

A N K I E R

№ Rej. 2626. 8.I 1925. Pierw. 28.XI. 1919. Fa. Tuchhaus Paul Knaur. Lipsk.

(Niemcy). Eksport sukna i artykułów krawieckich. **Towary:** ubrania, wyroby szmuklerskie, wstęgi, artykuły ozdoby, guziki, koronki, hafty, materiały tkane i dziane, haftki i oczka, miarki taśmowe.

Peka

№ Rej. 2627. 8.I 1925. Pierw. 2 XII 1919. Szyja Cweibaum. Warszawa. Fabryka kleju dla kamaszników i szewców. **Towary:** klej dla kamaszników i szewców.



№ Rej. 2628. 8.I 1925. Pierw. 11.VIII 1919. Fa. „Gleba”, Spółka Ziemiańska Producentów Cykorji Rutkowski, Lisowski i S-ka. Włocławek. Fabryka cykorji. **Towary:** cykorja.



№ Rej. 2629. 8.I 1925. Pierw. 29.XI 1919. Fa. Berndorfer Metallwarenfabrik Arthur Krupp, A. G. Berndorf (Austria). Fabryka wyrobów metalowych. **Towary:** druty, sztaby, blachy i krążki z nowego srebra.

ALBINA

№ Rej. 2630. 8.I 1925. Pierw. 3.X 1919. Fa. Underwood Typewriter Company. New York (St. Zj. Am. P.). Fa-

bryka maszyn do pisania. **Towary:** maszyny do pisania i ich części.

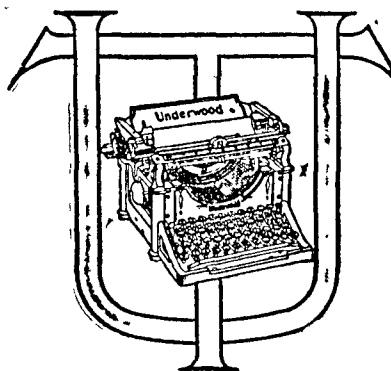

№ Rej. 2631—2632. 8.I 1925. Pierw. 29.XI 1919. Fa. Berndorfer Metallwarenfabrik Arthur Krupp, A. G. Berndorf (Austria). Fabryka wyrobów metalowych. **Towary:** wyroby z pakfongi (alpa-ki), nie srebrzone.

№ 2631.



Towary: blachy, druty, sztaby, krążki, pasy z aluminium, brzozy, mosiądz, tombak, miedź, arsenek niklu czerwony (nikielin), wszelkiego rodzaju aljaże z nowego srebra, czysty nikiel, spławy niklu wszelkiego rodzaju.

№ 2662.

B E R N D A

№ Rej. 2633. 8.I 1925. Pierw. 2.X 1919. Fa. Laboratorjum Techno-Chemiczne, Spółka z ogr. por. Warszawa. Fabryka chemiczna. **Towary:** mydło toaletowe.



№ Rej. 2634—2637. 8.I 1925. Pierw. 1.XII 1919. Fa. Orientalische Tabak-und Cigarettenfabrik „Yenidze“ Inhaber Hugo Zietz. Drezno (Niemcy). Fabrykacja tytoniu i papierosów. Towary: tytoń surowy, tytoń do palenia, żucia i zażywania, cygara, cygaryla, papierosy, bibulka i gilzy do papierosów.

№ 2634.
SALEM
GOLD
Orient Tab & Cigaret Fabr.
YENIDZE

№ 2635.

Salem

№ 2636.
SALEM ALEIKUM
№ 3
Orient Tab & Cigaret
Fabr YENIDZE
Joh. Kugelberg
DRESDEN

Towary: cygara, papierosy, tytoń do palenia, żucia i [zażywania, bibulka do papierosów.

№ 2637.

SALEM ALEIKUM

№ Rej. 2638. 8.I 1925. Pierw. 31.X 1919. Fa. D. Leonardt & Co. Birmingham (Anglja). Fabryka stalówek. Towary: stalówki.

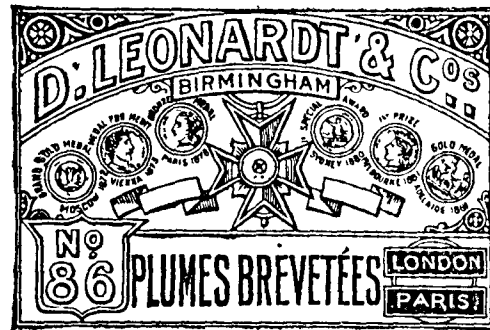

№ Rej. 2639. 8.I 1925. Pierw. 31.X 1919. Fa. D. Leonardt & Co. Birmingham (Anglja). Fabryka stalówek. Towary: stalówki.

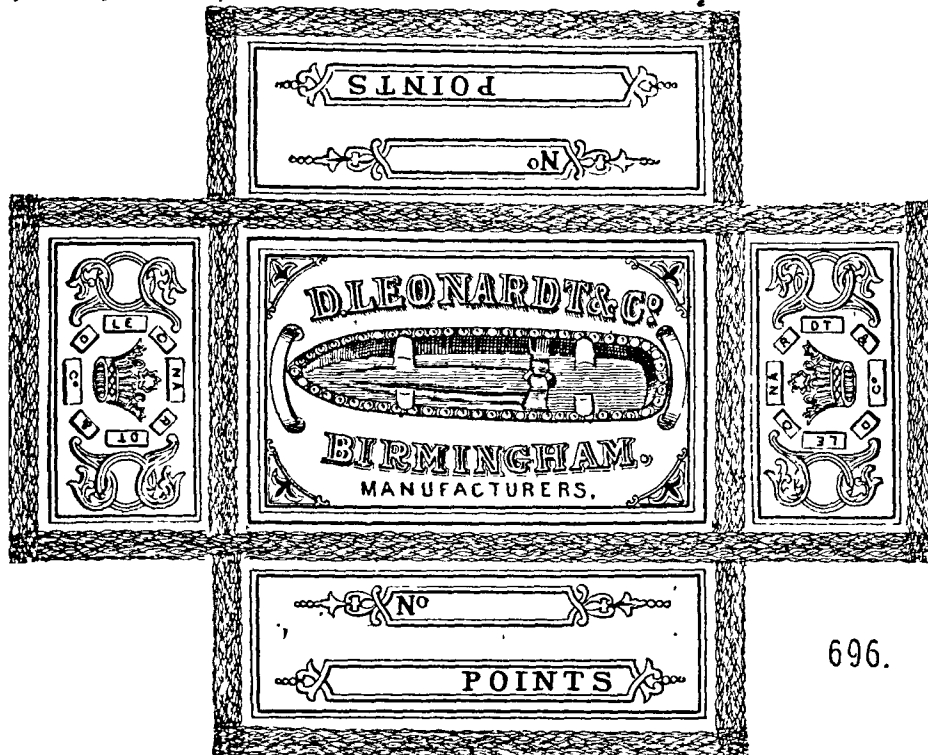

696.

Ochrona znaku zastrzeżona w kolorze pomarańczowym.

№ Rej. 2640. 8.I 1925. Pierw. 31.X 1919. Fa. D. Leonardt & Co. Birmingham (Anglja). Fabryka stalówek. Towary: stalówki.

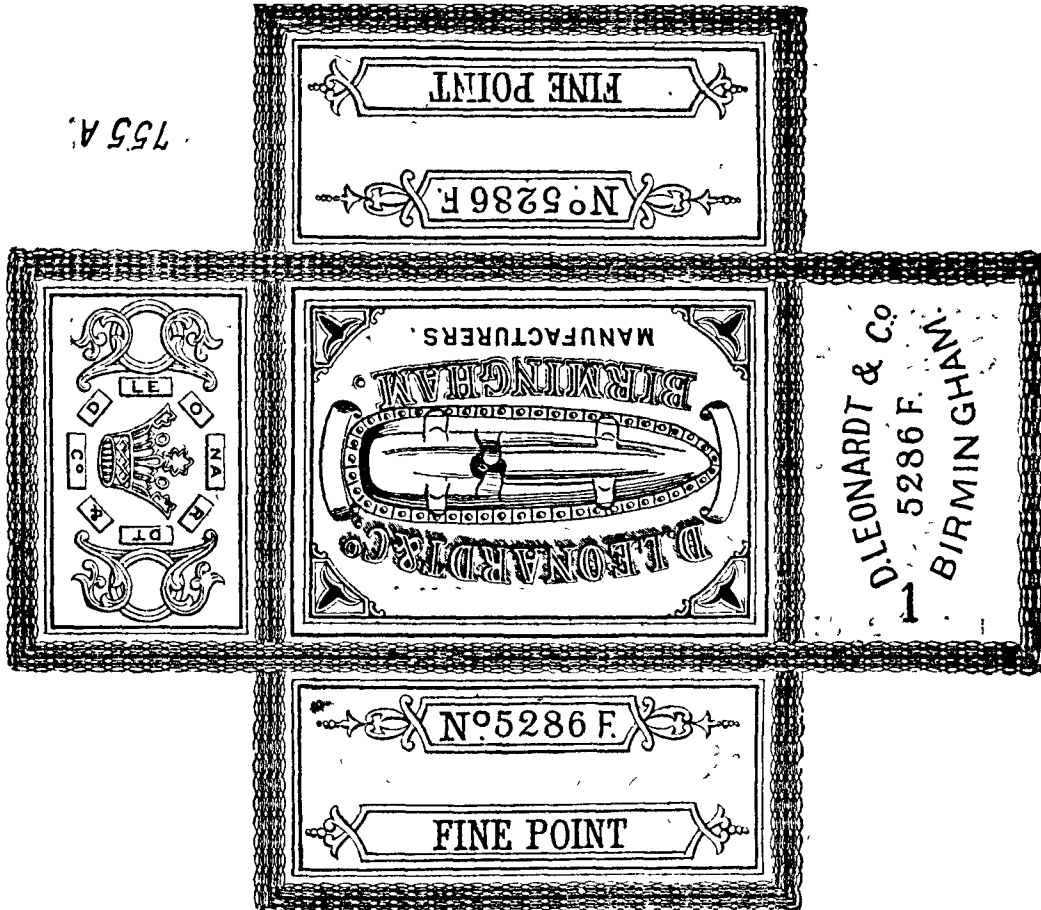

Ochrona znaku zastrzeżona w kolorze stalowym.

№ Rej. 2641—2645. 8.I 1925. Pierw. 31.X 1919. Fa. D. Leonardt & Co. Birmingham (Anglja). Fabryka stalówek. Towary: stalówki.

№ 2641.



№ 2642.

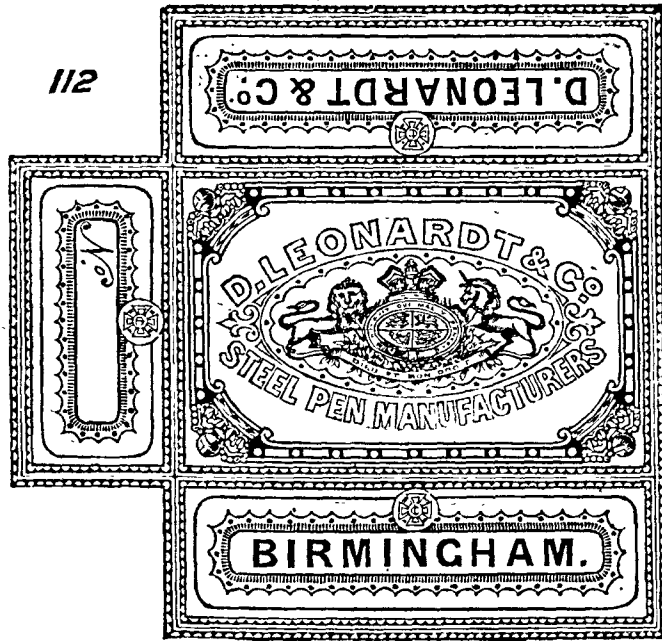

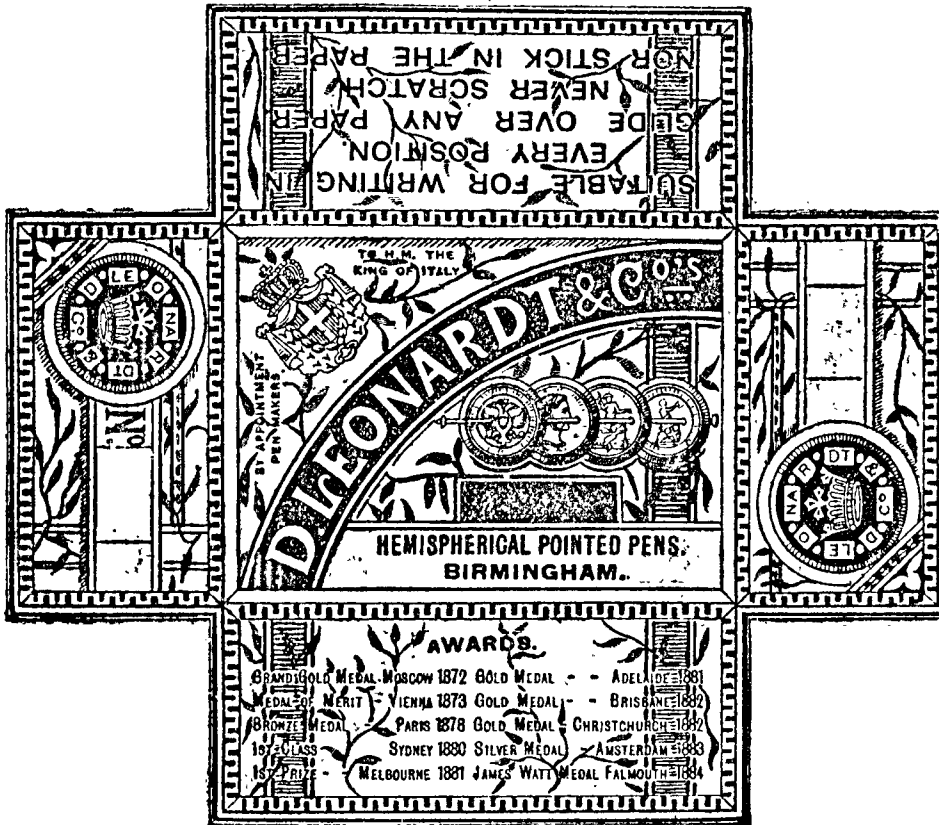

№ 2644.

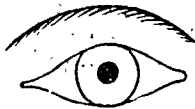

№ 2645.

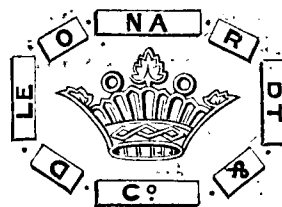

№ Rej. 2646. 9.I.1925. Pierw. 1.XII 1919. Fa. Manoli Aktiengesellschaft. Berlin. Fabrykacja i sprzedaż papierosów i tytoniu. Towary: papierosy, tytoń surowy i do palenia.

MANOLI

szkła, drzewa, skóry, linoleum, metali, obuwia.

TANA

№ Rej. 2647. 9.I.1925. Pierw. 1.XII 1919. Fa. Werner & Mertz. Wiedeń. Wyrób pasty do obuwia, tłuszców do skór i produktów woskowych. Towary: środki do konserwowania i czyszczenia podłóg,

№ Rej. 2648. 9.I.1925. Pierw. 1.XII 1919. Fa. „Mundus” Aktiengesellschaft der Vereinigten Oesterreichischen Bugholzmöbel-Fabriken. Wiedeń. Fabrykacja i sprzedaż mebli z drzewa lub

innych wytworów przemysłu drzewnego.
Towary: meble z drzewa giętego.



№ Rej. 2649. 9.I.1925. Pierw. 1.XII 1919. Fa. „Mundus” Aktiengesellschaft der Vereinigten Oesterreichischen Bugholzmöbel-Fabriken. Wiedeń. Fabryka mebli z drzewa giętego. Towary: meble z drzewa giętego.



№ Rej. 2650. 9.I.1925. Pierw. 1.XII 1919. Fa. „Mundus” Aktiengesellschaft der Vereinigten Oesterreichischen Bugholzmöbel-Fabriken. Wiedeń. Fabrykacja i sprzedaż mebli z drzewa lub innych wytworów przemysłu drzewnego. Towary: meble z drzewa giętego.



№ Rej. 2651. 9.I.1925. Pierw. 1.XII 1919. Fa. „Mundus” Aktiengesellschaft der Vereinigten Oesterreichischen Bugholzmöbel-Fabriken. Wiedeń. Wyrób i sprzedaż mebli z drzewa i innych wytworów przemysłu drzewnego oraz artykułów pomocniczych, służących do ich fabrykacji. Towary: materace sprężynowe, wstawy z drutów i sprężyn metalowych do łóżek i mebli wyściełanych, materiały budowlane z drzewa, łóżka, wstawy do łóżek, ramy do obrazów, sprzęty domowe i kuchenne, tapety z drzewa, meble, materiał do pakowania i wyście-

łania, towary wyściełane, trumny, lustra, towary z drzewa, mianowicie wytwory przemysłu drzewnego z drzewa giętego, materiały tapicersko-dekoracyjne, bejce, maście do podłóg, pokosty, środki do konserwowania drzewa i lakiery.

MUNDUS

№ Rej. 2652. 9.I.1925. Pierw. 1.XII 1919. Fa. Mars-Werke A. G. Liesing (Austria): Fabrykacja i handel maszynami, ich częściami oraz narzędziami. Towary: maszyny.



№ Rej. 2653—2654. 9.I.1925. Pierw. 1.XII 1919. Fa. Mars-Werke A. G. Liesing (Austria). Fabryka motorów i maszyn. Towary: maszyny i motory wszelkiego rodzaju, oraz części składowe takowych.

№ 2653.

КЛИМАКСЪ

Towary: maszyny, części maszyn i motory wszelkiego rodzaju.

№ 2654.

CLIMAX

№ Rej. 2655. 9.I.1925. Pierw. 2.XII 1919. Fa. Ernst Wilhelm Walther. Halle a. S. (Niemcy). Fabryka chemiczna i handel eksportowy. Towary: środki lecznicze, produkty chemiczne dla celów leczniczych, higienicznych i odżywczych, farmaceutyczne i apteczne preparaty; plastry, materiały opatrunkowe, środki niszczące dla

zwierząt i roślin, środki dezynfekcyjne, środki konserwujące dla produktów spożywczych, środki odżywcze dla celów dietetycznych, sole odżywcze, białko, hemoglobina, lecytyna i preparaty zawierające żelazo.



№ Rej. 2656. 9.I 1925. Pierw. 3.XII 1919. Fa. Tabak und Cigarettenfabrik „Sulima” F. L. Wolff Gesellschaft mit beschränkter Haftung, Dresden (Niemcy). Fabryka tytoniu i papierosów. Towary: tytoń do palenia, żucia i zażywania, cygara, papierosy i bibułka do papierosów.



№ Rej. 2657—2658. 9.I 1925. Pierw. 3.XII 1919. Johann Verfürth. Monachjum. Fabrykacja i sprzedaż preparatów farmaceutycznych. Towary: środki lecznicze, produkty chemiczne dla celów medycznych i higienicznych, farmaceutyczne produkty naturalne, plastry, materiały opatrunkowe, środki dezynfekcyjne, dietetyczne środki odżywcze.

№ 2657.
PANCROFIRM

Towary: środki lecznicze, produkty chemiczne dla celów medycznych i higienicznych, farmaceutyczne produkty naturalne i preparaty, materiały opatrunko-

we, środki dezynfekcyjne, środki odżywcze, plastry.

№ 2658
DIGIMORVAL

№ Rej. 2659. 9.I 1925. Pierw. 3.XII 1919. Fa. B. Kasprowicz. Gniezno. Fabrykacja i sprzedaż likierów i innych spirytualji. Towary: napoje wysokokowe.

S W A T

№ Rej. 2660—2661. 9.I 1925. Pierw. 3.XII 1919. Fa. Oesterreichische Chemische Werke, Gesellschaft m. b. H. Wiedeń. Handel chemikaljami własnego i cudzego wyrobu, z wyłączeniem towarów, które podlegają koncesji. Towary: preparaty farmaceutyczne i chemiczne, środki do prania, bielenia i dezynfekcji.

№ 2660.
PERAQUIN

Towary: preparaty techniczne i farmaceutyczne.

№ 2661.
PERCARBAMID

№ Rej. 2662—2669. 9.I 1925. Pierw. 3.XII 1919. Fa. Josefthaler Gummi- und Asbestwaren-Fabriks-Gesellschaft m. b. H. Wiedeń. Wyrób towarów gumowych i azbestowych oraz handel artykułami technicznymi. Towary: gumowe i azbestowe wszelkiego rodzaju.

№ 2662.

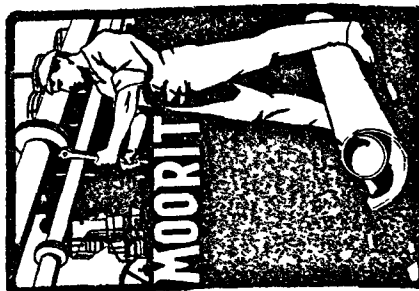

Towary: materiały uszczelniające z azbestkauczuku w płytach i pierścieniach, wyroby kauczukowe wszelkiego rodzaju dla celów technicznych i przemysłowych, pasy skórzane i kompozycje ze skóry i kauczuku.



№ 2664.

MAYZNERIT

Towary: gumowe, kauczukowe i azbestowe wszelkiego rodzaju, wyroby uszczelniające z azbestkauczuku i azbestfilcu, jak również kompozycje ze skóry i kauczuku.

№ 2665.

PIPE-LINE

Towary: gumowe, kauczukowe i azbestowe wszelkiego rodzaju, pasy skórzane, materiały uszczelniające z azbestkauczuku i azbestfilcu, jak również kompozycje ze skóry i kauczuku.

№ 2666.

CLOWN

№ 2667.

TRAB

Towary: gumowe i azbestowe i połączenia z gumy, azbestu i skóry.

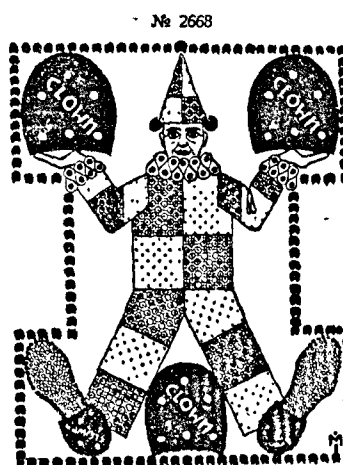

Towary: gumowe i azbestowe wszelkiego rodzaju.

№ 2669.

№ Rej. 2670—2672. 10.I 1925. Pierw. 3.XII 1919. Elżbieta Boesig. Łódź. Skład narzędzi stalowych. **Towary:** piece i kuchnie.

№ 2670.

CACKO

№ 2671

JOUPLA

№ 2672.

HOPPLA

№ Rej. 2673. 10.I 1925. Pierw. 4.XII 1919. Fa. J. D. Riedel, Aktiengesellschaft. Berlin—Britz. Wyrób i sprzedaż chemikalji i farmaceutycznych preparatów. Eksport i import. **Towary:** środki lekarskie dla ludzi i zwierząt, chemiczne

produkty dla lekarskich celów, pigułki, kapsułki i tabletki do leczniczego użytku.

Phenoval

№ Rej. 2674. 10.I.1925. Pierw. 4.XII 1919. Fa. J. D. Riedel, Aktiengesellschaft. Berlin-Britz. Wyrób i sprzedaż chemicznych i farmaceutycznych preparatów, jak również środków aptekarskich. Towary: lekarstwa dla ludzi i zwierząt, środki służące do tępienia zwierząt i roślin, proszki przeciwko owadom.

Pereat

№ Rej. 2675—2676. 10.I.1925. Pierw. 4.XII 1919. Fa. J. D. Riedel, Aktiengesellschaft. Berlin-Britz. Wyrób i sprzedaż chemikalji i farmaceutycznych preparatów. Eksport i import. Towary: środki lekarskie dla ludzi i zwierząt, chemiczne produkty dla medycznych i higienicznych celów; farmaceutyczne środki i preparaty, środki dezynfekcyjne, środki konserwujące żywność, kapsułki i tabletki do użytku lekarskiego.

№ 2675.

NEOHEXAL

Towary: farmaceutyczne, środki tępiące zwierzęta i rośliny, środki dezynfekcyjne, środki konserwujące żywność, sole kąpielowe, djetetyczne środki odżywcze.

№ 2676.

Hydrocithin

№ Rej. 2677—2678. 10.I.1925. Pierw. 4.XII 1919. Fa. J. D. Riedel, Aktiengesellschaft. Berlin-Britz. Wyrób i sprzedaż chemikalji i farmaceutycznych preparatów, Towary: lekarstwa dla ludzi i zwierząt,

pigułki, pastylki; tabletki, kapsułki żelatinowe; rtęć, preparaty rtęciowe, preparaty jodowe.

№ 2677.

Mergal

Towary: środki lekarskie dla ludzi i zwierząt.

№ 2678.

Lecithol

№ Rej. 2679 10.I.1925. Pierw. 4.XII 1919. Fa. J. D. Riedel, Aktiengesellschaft. Berlin-Britz. Wyrób i sprzedaż chemikalji i farmaceutycznych preparatów. Eksport i import. Towary: środki lecznicze dla ludzi i zwierząt.

Hexal.

№ Rej. 2680. 10.I.1925. Pierw. 4.XI-1919. Fa. J. D. Riedel, Aktiengesellschaft. Berlin-Britz. Wyrób i sprzedaż chemikalji i farmaceutycznych preparatów. Towary: środki lecznicze dla ludzi i zwierząt.

Gonosan

№ Rej. 2681—2682. 10.I.1925. Pierw. 4.XII 1919. Fa. J. D. Riedel, Aktiengesellschaft. Berlin-Britz. Wyrób i sprzedaż chemikalji i farmaceutycznych preparatów oraz przedsiębiorstwo eksportowe i importowe. Towary: środki lecznicze dla ludzi i zwierząt, środki dezynfekcyjne.

№ 2681.

Givasan

Towary: lekarstwa dla ludzi i zwierząt, chemiczne produkty dla leczniczych i higienicznych celów, farmaceutyczne wyroby i preparaty, plastry, materiały opatrunkowe, zwierzęce i roślinne środki tępiące, środki dezynfekcyjne, środki konserwujące żywność, pigułki, proszek, kapsułki, tabletki do użytku lekarskiego.

№ 2682.

DIJODYL

№ Rej. 2683. 10.I 1925. Pierw. 4.XII 1919. Fa. J. D. Riedel, Aktiengesellschaft. Berlin-Britz. Chemiczna fabryka. **Towary:** środki czyszczące.

Aperitol

№ Rej. 2684—2688. 10.I 1925. Pierw. 4.XII 1919. Fa. J. D. Riedel, Aktiengesellschaft. Berlin-Britz. Wyrób i sprzedaż chemikalji i farmaceutycznych preparatów. **Towary:** środki lecznicze dla ludzi i zwierząt.

№ 2684.

Bornyval

Towary: środki lecznicze dla ludzi i zwierząt, pigułki, pastylki, tabletki, kapsułki żelatynowe, albumin, protein, żółtko.

№ 2685

Ovogal

Towary: zwierzęce i roślinne tłuszcze i oleje dla odżywczych środków, sole mineralne dla smarowidel.

№ 2686

Sapofena

Towary: środki lecznicze dla ludzi i zwierząt, chemiczne preparaty dla lekarskich, higienicznych, farmaceutycznych celów, środki opatrunkowe, zwierzęce i roślinne środki wytepiające, środki dezynfekcyjne i djetetyczne, środki odżywcze.

№ 2687.

Rilets

Towary: środki lekarskie dla ludzi i zwierząt, wyroby chemiczne dla medycznych i higienicznych celów, materiały opatrunkowe i preparaty, środki opatrunkowe, kapsułki i tabletki lecznicze.

№ 2688.

Yohydrol

№ Rej. 2689. 10.I 1925. Pierw. 4.XII 1919. Fa. J. D. Riedel, Aktiengesellschaft. Berlin-Britz. Wyrób i sprzedaż chemikalji i farmaceutycznych preparatów i przedsiębiorstwo eksportowe i importowe. **Towary:** lekarstwa dla ludzi i zwierząt, bandaż, środki zwierzęce i roślinne tępiące, środki dezynfekcyjne, lecitina, chemiczne produkty, mianowicie preparaty chloru i salicylu, amoniak, kwas borny, formaldehyd, preparaty żelaza i rtęci, proszek do zębów, mydło do zębów, pomada, olejek do włosów, wody do płókania ust, woda do mycia włosów, woda do przemywania oczu, środek na odciski, sole źródlane i wody kąpielowe.

Idrag

№ Rej. 2690. 10.I 1925. Pierw. 30.IX 1919. Franciszek Wiśniewski. Warszawa. Dom handlowo-przemysłowy i laboratorium chemiczne. **Towary:** wyroby perfumeryjne, kosmetyki, mydła i ich surogaty, farby, barwniki, lakiery, pasty, glazury oraz środki do czyszczenia i polero

wania metali, obuwia, skóry, podłóg, mebli i szkła.

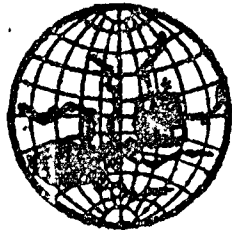

№ Rej. 2691. 10.I 1925. Pierw. 17.X 1919. Fa. Maggi Gesellschaft mit beschränkter Haftung. Berlin i Singen w Badenji (Niemcy). Wyrób i sprzedaż artykułów żywnościowych i spożywczych; eksport i import. Towary: wyroby z mięsa i z ryb, ekstrakty mięsne, ekstrakty do robienia i polepszenia buljonu, zup lub sosów, kapsułki, kostki i tabletki buljonowe, przyprawy do zup i potraw, ekstrakty z raków i krewetek, artykuły do zup, konserwy z mięsa, ryb, jarzyn i owoców, sól, wytwory mleczarskie, korzenie, sosy.

J. Maggi

№ Rej. 2692 10.I 1925. Pierw. 20.X 1919. Fa. Maggi Gesellschaft mit beschränkter Haftung. Berlin i Singen w Badenji (Niemcy). Wyrób i sprzedaż artykułów żywnościowych i spożywczych; eksport i import. Towary: kondensowane preparaty w rodzaju sosów, dodatki do zup, kapsułki buljonowe, artykuły do zup, przyprawy do zup i potraw, buljony wzmacniające, przyprawy wzmacniające, ekstrakty do robienia i polepszenia buljonu i zup, sosy, konserwy, korzenie, towary mięsne, ekstrakty mięsne, ser, kakao, preparaty z kakao, czekolada, wytwory mleczarskie i technicznie przerobione, mleko czyste lub części składowe tegoż, lub te same w połączeniu z środkami odżywczeni roślinnymi, węgle prasowane, oleje eteryczne, aparaty fotograficzne, maszyny do szycia, jarzyny suszone, wyroby mięsne, konserwy, soki owocowe, masło sztuczne, wytwory mleczarskie, a mianowicie: masło, ser, kazeina i cukier mleczny,

grzyby, zioła kuchenne, korzenie, kawa, surogaty kawy, pieczywo i wyroby cukiernicze, biszkopty, cukierki, kakao i preparaty z tegoż, czekolada, herbata, guma do wycierania, soda, zabawki, zapalki, tytonie do palenia, żucia i zażywania, cygara i papierosy, wytwory gospodarstwa rolnego, leśnego, ogrodowego i hodowlanego, przedmioty rybolóstwa i polowania, nakrycia głowy, wyroby fryzjerskie, stroje, kwiaty sztuczne, obuwie, towary pończosznice, trykotaże, odzież, bielizna, bielizna stołowa i pościelowa, gorsety, krawaty, szelki, rękawiczki, szczecina, wyroby szczotkarskie, pendzle, grzebienie, gąbki, środki przeciwpożarowe, środki do hartowania, masa odciskowa do celów dentystrycznych, surowce mineralne, środki uszczelniające i pakunkowe, środki do zachowania ciepła i izolacyjne, fabrykaty azbestowe, nawozy, metal płatkowy, skóry każdego rodzaju, towary futrzane, lakiery, bejce, sieci, włókna przędzalne, materiał do wyściełania i opakowania wina, wody mineralne, biżuterje prawdziwe i imitowane, towary ozdobne, ozdoby choinkowe, guma, surogaty, gumy i towary z tychże do celów technicznych, parasole, laski, opał, paliwa, knoty, towary z bursztynu i pianki morskiej, towary tokarskie, sznycerskie i koszykarskie, ramy do obrazów, lalki i manekiny do celów kofekcyjnych i fryzjerskich, aparaty zdrowotne i ratownicze, bandaże, członki, oczy i zęby sztuczne, aparaty fizyczne, chemiczne, optyczne, geodezyjne, żeglarskie i elektrotechniczne, do ważenia, sygnalizowania, kontrolowania i fotografowania, instrumenty miernicze, maszyny, części maszyn, pasy, węże, automaty, meble, lustra, towary wyściełane, materiały tapicerskie i dekoracyjne, łóżka, trumny, instrumenty muzyczne, ich części i struny, towary mięsne i rybne, ekstrakty mięsne, konserwy, jarzyny, owoce, galarety, jaja, mleko, masło, ser, margaryna, kawa, surogaty kawy, herbata, cukier, syrop, miód, mąka i krupy, wyroby z ciasta, korzenie, sosy, ocet, musztarda, sole kuchenne, pieczywo i wyroby cukiernicze, drożdże, lody, tektura, towary z tektury, materiały surowe i półfabrykaty do fabrykacji papieru, obicia papierowe, karty do gry, szyldy, litery, klisze do druku, przedmioty sztuki, porcelana, glina, szkło, mika i towary z tychże, towary pasmanteryjne, obszycia, guziki, koronki, hafty, wyroby siodlarskie, rymarskie, galanteryjne i skórzane, towary piśmienne, rysunkowe, malarskie i modelarskie, kreda

bilardowa i do znaczenia, pomoce szkolne, zabawki, materiały wybuchowe, artykuły pyrotechniczne, kamienie sztuczne, cement, wapno, żwir, gips, smoła; asfalt i dziegieć, środki do konserwowania drzewa, tektura do pokrycia dachów; domy przenośne, tytoń surowy, fabrykaty z tytoniu, dywany, rogoże, linoleum, cerata, koldry, portjery; chorągwie, namioty, żagle, worki, zegary i ich części, materiały tkackie i krośniarskie, filce.



№ Rej. 2693—2694. 12.I 1925. Pierw. 4.XII 1919. Fa. J. F. Fuchs. Cannstatt, Württ. (Niemcy). Fabryka narzędzi. Towary: narzędzia do przecinania, szczególnie noże dla kołodziejów i bednarzy.

№ 2693.

J.F.  Fuchs

№ 2694.



№ Rej. 2695. 12.I 1925. Pierw. 4.XII 1919. Fa. Combustinwerk, Eulitz & Co. Fahrbrücke i/Sa. (Niemcy). Fabrykacja i handel farmaceutycznymi, chemicznymi preparatami. Towary: maście lecznicze.

Combustin

№ Rej. 2696. 12.I 1925. Pierw. 4.XII 1919. Fa. Warszawska Fabryka Mydła Bernstein, Manczyk i S-ka. Warszawa. Fabryka mydła. Towary: mydło do prania.

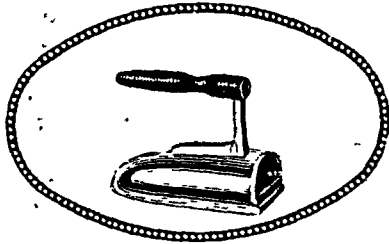

№ Rej. 2697. 12.I 1925. Pierw. 5.XII 1919. Fa. Athenstaedt & Redeker. Hemelingen b/Bremen (Niemcy). Fabrykacja i sprzedaż produktów chemicznych i farmaceutycznych. Towary: preparaty farmaceutyczne.

Acetonal

№ Rej. 2698. 12.I 1925. Pierw. 5.XII 1919. Fa. Athenstaedt & Redeker. Hemelingen b/Bremen (Niemcy). Fabryka chemiczna. Towary: medyczno-dietetyczny preparat z żelaza.

„Athénsa“

№ Rej. 2699. 12.I 1925. Pierw. 5.XII 1919. Fa. Athenstaedt & Redeker. Hemelingen b/Bremen (Niemcy). Fabrykacja i sprzedaż produktów chemicznych i farmaceutycznych. Towary: farmaceutyczne i chemiczno-farmaceutyczne preparaty.

Hesperin

№ Rej. 2700. 12.I 1925. Pierw. 5.XII 1919. Fa. Athenstaedt & Redeker. Hemelingen b/Bremen (Niemcy). Fabrykacja i sprzedaż preparatów chemicznych i farmaceutycznych. Towary: preparat z żelaza.

Tinctura ferri Athenstaedt

№ Rej. 2701—2702. 12.I 1925. Pierw. 5.XII 1919. Fa. Athenstaedt & Redeker. Hemelingen b/Bremen (Niemcy). Fabrykacja i sprzedaż produktów chemicznych i farmaceutycznych. Towary: chemiczno-farmaceutyczne produkty.

№ 2701.

Toramín

Towary: ester trichlorisobutylalkoholu i kwasu acetylo-salicylowego oraz maść, zawierające ten ester.

№ 2702.

Perrheumal

№ Rej. 2703. 12.I 1925. Pierw. 5.XII 1919. Fa. Athenstaedt & Redeker. Hemelingen b/Bremen (Niemcy). Fabrykacja i fabryka produktów chemicznych i farmaceutycznych. Towary: środki przeciw pedagrze i analityczne.

„Aguttan“

№ Rej. 2704. 12.I 1925. Pierw. 5.XII 1919. Fa. Henkel & Cie. Düsseldorf (Niemcy). Fabryka chemiczna. Towary: wody kąpielowe, sole do bielenia i do kąpieli, perfumerje, kosmetyki, olejki eteryczne, mydła, proszki mydlane, środki do prania i bielenia.



№ Rej. 2705—2706. 12.I 1925. Pierw. 5.XII 1919. Fa. A. L. Mohr G. m. b. H. Hamburg. Fabrykacja i handel margaryną i innymi tłuszczami. Towary: margaryna, sztuczny tłuszcz jadalny, roślinny tłuszcz jadalny, masło roślinne, roślinna oliwa jadalna, śmietanka, mleko, masło, ser, szmalec, tłuszcz wołowy, łój, sztuczne masło, szmalec wieprzowy, sadło.

№ 2705.

Simcho

№ 2706.

Rachem

№ Rej. 2707—2708. 12.I 1925. Pierw. 6.XII 1919. Fa. C. Laurentius & Co. Berlin. Fabryka krawatów. Towary: krawaty.

№ 2707.

Rotsiegel

№ 2708.

CE-EL-CO

№ Rej. 2709. 12.I 1925. Pierw. 6.12 1919. Paul Danziger. Wrocław (Niemcy). Fabrykacja i sprzedaż perfumerji i artykułów toaletowych. Towary: perfumerje, mydła, preparaty kosmetyczne, mianowicie: kremy, proszki i wody toaletowe, wody do włosów, mydła, kremy i proszki do zębów, środki do pielęgnowania rąk.

Krona

№ Rej. 2710. 12.I 1925. Pierw. 6.XII 1919. Paul Danziger. Wrocław (Niemcy). Handel i fabrykacja perfumerji oraz han-

del artykułami toaletowymi. **Towary:** perfumerje, mydła, preparaty kosmetyczne, mianowicie: kremy, proszki i wody toaletowe, wody do włosów, mydła, kremy i proszki do zębów, środki do pielęgnowania rąk.

„Kronaderm“

№ Rej. 2711. 12.I 1925. Pierw. 6.XII 1919. Fa. C. Laurentius & Co. Berlin. Fabryka krawatów. **Towary:** krawaty.

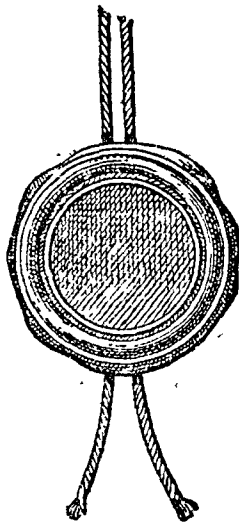

№ Rej. 2712—2716. 13.I 1925. Pierw. 9.XII 1919. Fa. F. Reddaway and Company, Limited. Victoria Mills, Cheltenham Street, Pendleton, Manchester, Lancashire (Anglja). Fabryka pasów i kamieni do szlifowania. **Towary:** maszynowe pasy transmisyjne.

№ 2712.

CAMEL

№ 2713.



Towary: rzemień i pasy transmisyjne.

№ 2714.



№ 2715.



№ 2716.



№ Rej. 2717. 13.I 1925. Pierw. 9.XII 1919. Noe. Przednowek. Radom. Fabryka octu. **Towary:** ocet.

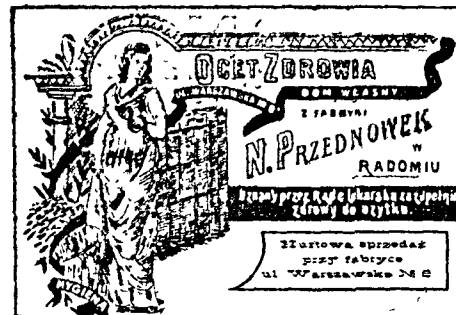

№ Rej. 2718. 13.I 1925. Pierw. 9.XII 1919. Fa. Bracia Deutsch. Bielsko (Śląsk Cieszyński). Przędzalnia i tkalnia konopi, lnu i juty, fabryka szpagatu i wyrobów

powroźniczych. **Towary:** szpagat konopny i papierowy, nici szewckie, liny, powrozy, postronki, pasy transmisyjne z konopi, knoty do świec i lamp, szczeliwa.

LENKO

Nr Rej. 2719. 13.I 1925. Pierw. 9.XII 1919. Fa. Biocitin-Fabrik G. m. b. H. Berlin. Fabryka chemiczna. **Towary:** djetyczny preparat odzywczy.

Biocitin

Nr Rej. 2720. 13.I 1925. Pierw. 9.XII 1919. Fa. Ida Weich. Wiedeń. Fabrykacja wyrobów metalowych. **Towary:** dzwonki elektryczne wszelkiego rodzaju.

SONA

Nr Rej. 2721—2723. 13.I 1925. Pierw. 9.XII 1919. Fa. Vereinigte Papier- und Ultramarinfabriken Jacob Kraus, Joh. Setzer, N. Schneider jr.-A. G. Wiedeń. Handel różnemi artykułami. **Towary:** farbka do bielizny.

Nr 2721.



Nr 2722.



Nr 2723.



Nr Rej. 2724. 13.I 1925. Pierw. 9.XII 1919 Fa. Vereinigte Papier- und Ultramarinfabriken Jacob Kraus, Joh. Se-

tzer, N. Schneider jr.-A. G. Wiedeń. Fabryka ultramaryny. Towary: farbka do bielizny.

 <p>PERLKUGELN AUS FEINSTEM ULTRAMARIN</p> <p>Bestes Waschblau</p> <p>FÜR WASHBLAU</p> <p>AUS DEN ULTRAMARIN-FABRIKEN VON JOH. SETZER WEITENEGG KARBITZ</p>	<p>EINE KUGEL FÜR 50 LITER WASSER</p> <p>EINE SCHATTEL ENTHÄLT CA. 60 KUGELN</p>	 <p>Diese Kugeln sind aus feinstem Ultra- marin erzeugt lösen sich leicht, u. vollkommen auf, geben der Wäsche ein blendendes Weiss und sind die Besten, welche bisher in den Handel gebracht wurden.</p>	<p>AUSGEZEICHNET: LONDON 1852 WIEN 1840 WIEN 1843. WIEN 1873 MOSKAU 1872 PARIS 1867. LONDON 1862. N. YORK 1853.</p>
--	--	--	---

№ Rej. 2725. 13.I 1925. Pierw. 9.XII 1919. Fa. Vereinigte Papier- und Ultra-
marinfabriken Jacob Kraus, Joh. Setzer, N. Schneider jr.-A. G. Wiedeń.
Handel różnemi artykułami. Towary: farbka do bielizny.



№ Rej. 2726. 13.I 1925. Pierw. 9.XII 1919. Fa. Carl Barolin. Wiedeń. Detaliczna sprzedaż towarów komisowych. Towary: barwniki i towary barwnikowe wszelkiego rodzaju.

TRILYSE

№ Rej. 2727. 13.I 1925. Pierw. 10.XII 1919. Fa. Wilhelm Benger Söhne. Stuttgart (Niemcy). Fabryka wyrobów trykotowych i pończoszniczych. Towary: tkanne i dziane ubrania wierzchnie i dolne, materiały do tychże, pończochy, skarpetki, bandaże, potniki.



W. B. S.

№ Rej. 2728. 14.I 1925. Pierw. 12.XI 1919. Fa. Adolf Fraenkel i Synowie. Biała (Śląsk Cieszyński). Rafinerja spirytusu, fabryka wódek i likierów oraz fabryka konserw owocowych. Towary: wyroby alkoholowe.

EXOTIQUE

№ Rej. 2729. 14.I 1925. Pierw. 12.XII 1919. Fa. Mordka Słomnicki. Warszawa. Fabryka pasty do obuwia. Towary: pasta do obuwia.

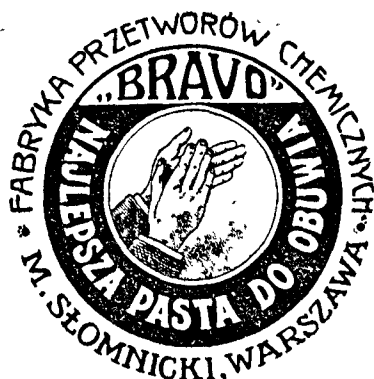

№ Rej. 2730 — 2731. 14.I 1925. Pierw. 12.XII 1919. Fa. Chr. Adt. Kupferberg & Co., Kommandit-Gesellschaft auf Aktien. Mainz (Niemcy). Piwnice dla win zwykłych i musujących, tłocznia, ślusarnia, warsztaty mechaniczne, koszykarnia, fabrykacja i sprzedaż artykułów dla reklamy i propagandy każdego rodzaju. Towary: wino.

№ 2730.

Kupferberg Riesling

Towary: napoje wysokowe, piwo, wina, wódka i likiery.

№ 2731

„Kupferberg-Gold”

№ Rej. 2732—2733. 14.I 1925. Pierw. 12.XII 1919. Fa. Aktiengesellschaft Paulanerbräu Salvatorbrauerei. Monachjum. Piwowarnia, fabryka siodu, i restauracja. Towary: piwa.

№ 2732.

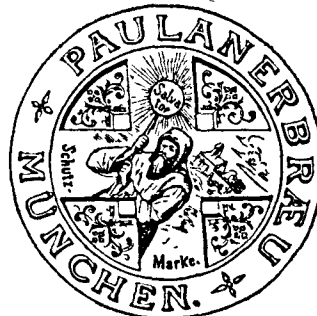

Towary: napoje wysokowe, piwo, wino, wódka, likiery.

№ 2733.

Paulaner

№ Rej. 2734. 14.I 1925. Pierw. 12.XII 1919. Fa. Berndorfer Metallwarenfabrik Arthur Krupp A. G. Berndorf (Austria). Fabryka wyrobów metalowych.

Towary: widelce, noże, łyżki i wyroby dęte z alpakowego srebra.



№ Ref. 2735—2739. 14.I 1925. Pierw. 12.XII 1919. Fa. Oelindustrie-Gesellschaft. Wiedeń. Fabryka olejów i tłuszczów. Towary: oleje roślinne i do palenia.

№ 2735.

BRIOL BOHRÖL

№ 2736.

**Angorine
Spinnöl**

№ 2737

NELSON

№ 2738.

**Griol
Webstuhlöl**

№ 2739.

№ Ref. 2740. 14.I 1925. Pierw. 12.XII 1919. Fa. Dollfus-Mieg & Cie, Société anonyme. Mulhouse (Miluza, Francja). Fabryka przędzy, nici, splotów, sznurów, bawełny, wełny, jedwabiu, lnu, juty i ramicy. Towary: przędza, nici, sploty, sznury ozdobne, sznury z bawełny, wełny, jedwabiu, lnu, juty i ramicy.



№ Ref. 2741—2742. 14.I 1925. Pierw. 12.XII 1919. Fa. Dollfus-Mieg & Cie, Société anonyme. Mulhouse (Miluza, Francja). Fabryka przędzy, nici, splotów i pasmanterji. Towary: przędza, nici, sploty, pasmanterje z przędzy wszelkiego rodzaju.

№ 2741.



№ 2742.

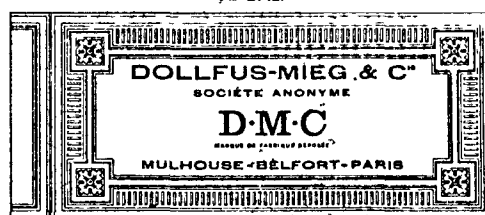

№ Ref. 2743—2745. 14.I 1925. Pierw. 12.XII 1919. Fa. Dollfus-Mieg & Cie, Société anonyme. Mulhouse (Miluza, Francja). Fabryka przędzy, nici, splotów, sznurów z bawełny, wełny, jedwabiu, lnu, juty, ramicy. Towary: przędza, nici, pasmanterja, sznury z bawełny, wełny, jedwabiu, lnu, juty i ramicy.

№ 2743.

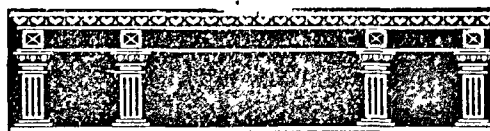

Towary: przędza, nici, sploty, pasmanterja, sznury z bawełny, wełny, jedwabiu, lnu, juty i ramicy.

№ 2744.



№ 2751.

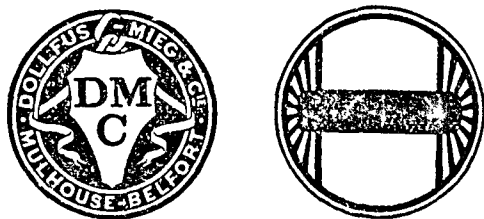

№ Rej. 2752. 15.I 1925. Pierw. 12.XII 1919. Fa. Kalle & Co. Aktiengesellschaft. Biebrich a/Rh. (Niemcy). Fabryka barwników smołcowych, produktów chemicznych i farmaceutycznych. Towary: preparaty chemiczno-farmaceutyczne i terapeutyczne.

„Arsenobenzol Kalle“

№ Rej. 2753 15.I 1925. Pierw. 24.VI 1919 (Konw. Zw. Czechosłowacja). Fa. I. Hückel's Söhne v Novém ličine. Novy ličin (Czechosłowacja). Fabryka kapeluszy. Towary: kapelusze wszelkiego rodzaju.



№ Rej. 2754. 15.I 1925. Pierw. 17.IX 1919 (Konw. Zw. Czechosłowacja). Fa. I. Hückel's Söhne v Novém ličine. Novy ličin (Czechosłowacja). Fabryka kapeluszy. Towary: kapelusze wszelkiego rodzaju.



№ Rej. 2755. 15.I 1925. Pierw. 9.VIII 1919 (Konw. Zw. Czechosłowacja). Fa. I. Hückel's Söhne v Novém ličine. Novy ličin (Czechosłowacja). Fabryka kapeluszy. Towary: kapelusze wszelkiego rodzaju.



№ Rej. 2756—2757. 15.I 1925. Pierw. 12.XII 1919. Fa. Spółka Akcyjna Fabryki Lamp Elektrycznych „Cyrkon”. Warszawa. Fabryka lamp elektrycz-

nych. Towary: lampy elektryczne żarowe.

№ 2756

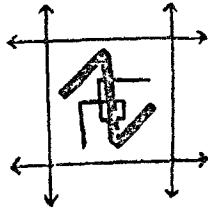

№ 2757

CYRKON

№ Rej. 2758—2759. 15.I 1925. Pierw. 12.XII 1919. Fa. L. Sochaczewski, wł. Siegfried Sochaczewski. Pleszew. Hurtowy handel kosami, towarami stalowymi i żelaznymi. Towary: kosy i wyroby stalowe.

№ 2758

**Bartosz Głowacki**

№ 2759

BARTOSZ GŁOWACKI

№ Rej 2760—2767. 15.I 1925. Pierw. 13.XII 1919. Fa. Joh Mich. Piesslinger seel. Sohn. Piessling, poczta Windischgarsten (Austria) Wyrób kos. Towary: kosy.

№ 2760

**K·M**

№ 2761

**K·M**

№ 2762

**K·M**

№ 2763

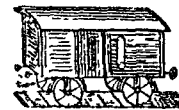
СПИССЛИНЪ

№ 2764

PERZSAACZÉLKASZA

№ 2765

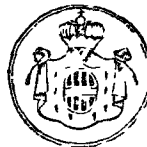
**K·M**

№ 2766.



№ 2767



№ Rej. 2768—2772. 15.I 1925. Pierw. 13.XII 1919. Fa Aug. Leonhardi. Rosawitz, Bodenbach (Austrja). Wyrób atramentu, artykułów kosmetycznych i laku
Towary: atrament.

№ 2768



Towary: środki do wywabiania plam atramentowych.

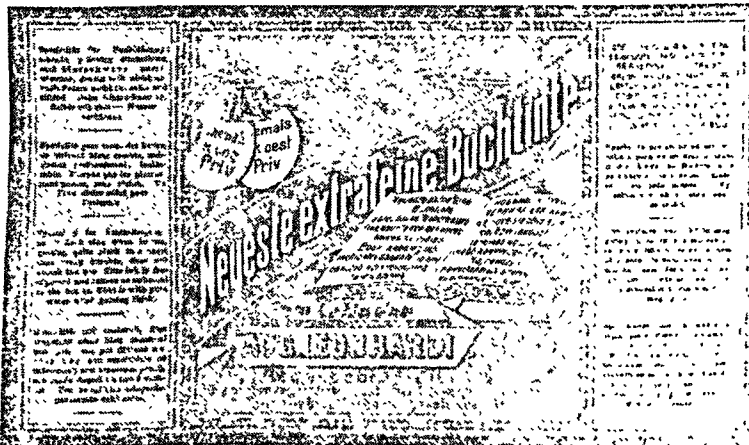

Towary: atrament.

Towary: atrament do kopjowania.

№ 2771.

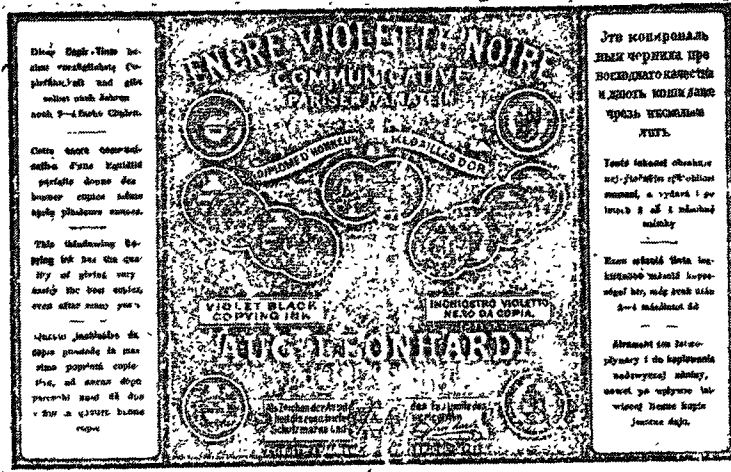

№ 2772.

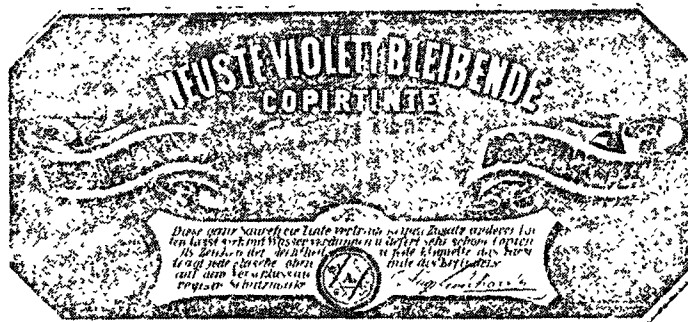

№ Rej. 2773. 16.I 1925. Pierw. 18.XII 1919. Fa. Dollfus-Mieg & Cie, Société anonyme. Miluza (Francja). Fabryka przędzy, nici, splotów i pasmanterji, sznurów z bawełny, wełny, jedwabiu, lnu, juty i ramicy. Towary: przędza, nici, sploty i pasmanterje z przędzy wszelkiego rodzaju.

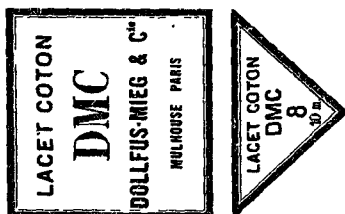

№ Rej. 2774—2780. 16.I 1925. Pierw. 15.XII 1919. Fa. Fabryka tutek „Aba”,

spółka z ogr. odp. Lwów. Przedsiębiorstwo do fabrykacji gilz i bibulek do papierosów. Towary: gilzy i bibulki do papierosów.

№ 2774.

RIZ ADELE

№ 2775.

KADIMAH

№ 2776.

Wiek Nowy

№ 2777.



№ 2778.



№ 2779.



№ 2780.



№ Rej. 2781. 16.I.1925. Pierw. 15.XII 1919. **Samuel Weintraub.** Tarnów. Skład nasion. Towary: nasiona rolnicze i ogrodnicze.

„SCHLOSSMARKE“

№ Rej. 2782. 16.I.1925. Pierw. 19.XII 1919. Fa. **Rachener Stahlwaarenfabrik Fafnir Werke Aktiengesellschaft.** Aachen (Niemcy). Fabryka wyrobów stalowych. Towary: igły, części do rowerów, silniki do samochodów, skrzynki biegu, przystawki nawrotne, sprzęgła, hamulce, waly przegubowe, osie do tylnych kół, osie do kół przednich, urządzenia sterowe, koła zębate, łożyska, piasty i wszystkie te części maszynowe oddzielnie lub złożone, jak również ich części składo-

we, wozy i statki wodne z silnikami lub bez nich.

FAFNIR

№ Rej. 2783. 16.I.1925. Pierw. 15.XII 1919. Fa. **Iskra i Karmański,** fabryka farb i wyrobów chemicznych. Kraków. Towary: farby, barwniki i lakiery.



№ Rej. 2784. 16.I.1925. Pierw. 16.XII 1919. Fa. **„Skrzętność”,** wł. **Leon Rieser.** Kraków. Wyroby cukiernicze i pieczywo. Towary: wyroby cukiernicze i pieczywo.



№ Rej. 2785. 16.I.1925. Pierw. 18.XII 1919. Fa. **Dollfus-Mieg & Cie, Société anonyme.** Miluza (Francja) Fabryka przędzy, nici, splotów, pasmanterji, sznurów z bawełny, wełny, jedwabiu, lnu, juty i ramicy. Towary: przędza, nici, sploty i pasmanterje z przędzy wszelkiego rodzaju.

D·M·C

CAISON-BALSAYE DMC
DOLLFUS-MIEG & C^e
MULHOUSE-PARIS
N^o 21 C^o. 1920
120 METRES

№ Rej. 2786 — 2787. 16.I 1925. Pierw. 16.XII 1919. Fa. Aug. Leonhardi. Rosawitz, Bodenbach (Austria). Wyrób atramentu, artykułów kosmetycznych i laku.
Towary: atrament do znaczenia bielizny.

№ 2786



Towary: tusz.

№ 2787.



№ Rej. 2788. 16.I 1925. Pierw. 25.VIII 1919. Fa. Gebrüder Kroner. Berlin. Fabryka chemiczna. Towary: środki do czyszczenia i konserwowania skór.



№ Rej. 2789—2790. 16.I 1925. Pierw. 16.XII 1919. Fa. Aug Leonhardi. Rosa-witz, Bodenbach (Austria). Wyrób atramentu, artykułów kosmetycznych i laku.
Towary: lak.

№ 2789.

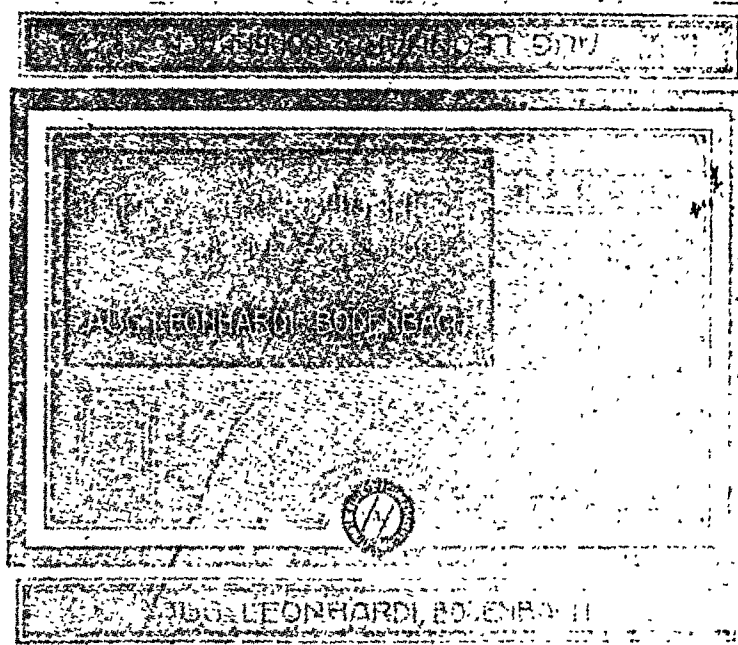

№ 2790.



№ Rej. 2791—2798. 16.I 1925. Pierw. 16.XII 1919. Fa. Simon Redtenbacher seel. W-we & Söhne. Linz (Austria). Fabryka wyrobów żelaznych. Towary: kopy i inne wyroby nożownicze kute.

№ 2791.

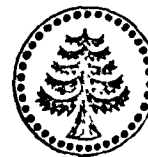

Towary: kosy, sierpy i noże do krajania słomy.

№ 2792



Towary: kosy i kute wyroby nożownicze.

№ 2793.



Towary: sierpy zwyczajne i zębate.

№ 2794.



Towary: sierpy.

№ 2795



Towary: sierpy, zwyczajne i zębate.

№ 2796



Towary: sierpy.

№ 2797.



Towary: kosy i inne kute wyroby nożownicze.

№ 2798.



№ **Rej. 2799.** 16.I 1925. Pierw. 17.XII 1919. Fa. **Hackethal Draht-und Kabel-Werke, Aktiengesellschaft.** Brink pod Hannoverem (Niemcy). Wyrób i sprzedaż drutu izolowanego i materiału izolacyjnego. **Towary:** drut izolowany i materiał izolacyjny.

Hackethaldrath

№ **Rej. 2800.** 16.I 1925. Pierw. 17.XII 1919. Fa. **Hackethal-Draht-und Kabel-Werke, Aktiengesellschaft.** Brink pod Hannoverem (Niemcy). Fabryka drutu i kabli. **Towary:** drut i kable.

Hackethal

№ **Rej. 2801—2812.** 17.I 1925. Pierw. 18.XII 1919. Fa. **Peggauer Hufnägel und**

Werkzeugfabrik, Gesellschaft m. b. H. Peggau (Austrija). Fabryka haceli. Towary: hacle.

№ 2801.

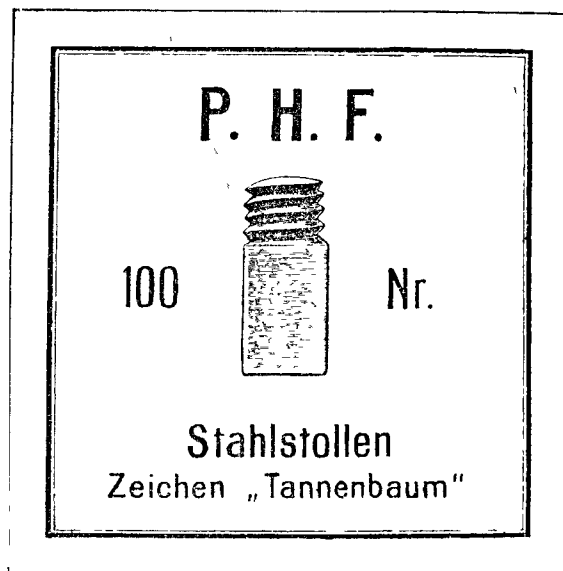

№ 2802.



Nr 2807



Nr



№ 2809.



№ 2810.





№ Rej. 2813. 17.I 1925. Pierw. 25.VIII 1919. Adolf Gąsecki. Warszawa. Apteka. Towary: środek leczniczy.

SALOSAN

№ Rej. 2814. 17.I 1925. Pierw. 19.III 1919 (Konw. Zw. Niemcy). Fa. Carl Lindström, Aktiengesellschaft. Berlin. Fabryka wyrobów precyzyjno-mechanicznych i przedsiębiorstwo eksportowe. **Towary:** płyty głosowe i walce, instrumenty muzyczne i ich części, maszyny mówiące z płytami i walcami dla nagrywania i reprodukcji z wrzutem monety lub bez, części maszyn mówiących, puszki głosowe do nagrywania i reprodukcji, kombinowane puszki głosowe do obydwóch celów, części puszek głosowych, wzmacniacze dźwięku, silniki sprężynowe do nakręcania, przyrządy do gładzenia walców, maszyny do dyktowania, pneumatyczne, elektryczne, mechaniczne przyrządy łączące, węże do słuchania i do dyktowania, aparaty fortepianowe i ich części, rulony dla nut, silniki elektryczne, oporniki elektryczne do miarkowania, elektryczne łączniki i styki, elektryczne puszki łączące i odnożne, aparaty fotograficzne i sprzęty, fotograficzne obiektywy, fotograficzne wyroby, aparaty kinematograficzne dla zdjęć i reprodukcji i części takowych, aparaty projekcyjne i części takowych, lampy kwarcowe, ekrany, błony, lampy i zasłony dla projekcji i przyrządy do wyrobu, obrabiania i kopjowania błon, przyrządy dla synchronicznego ruchu aparatów kinematograficznych z maszynami mówiącymi, telefony i ich części, przyrządy do zespolenia telefonów z maszynami mówiącymi, telefonograf, telegraf czcionkowy, maszyny do pisania i kopjowania, maszyny do rachowania, aparaty sprawdzające, maszyny do frankowania ręczne i silnikowe, maszyny do klejenia znaczków pocztowych, aparaty sprawdzające znaczki pocztowe, maszyny do powielania, maszyny do adresowania, maszyny do czytania dla niewidomych, kasy sprawdzające, zegary sprawdzające, automaty, lampy magnesowe, lampy kieszonkowe, aparaty dla przewietrzania, optyczne aparaty i sprzęty, meteorologiczne instrumenty i aparaty, busole, optyczne zabawki, aparaty fizykalne i instrumenty fizykalne, narzędzia miernicze, aparaty mate-

matyczne, maszyny i narzędzia do obrabiania optycznych soczewek.



№ Rej. 2815. 17.I 1925. Pierw. 11.X 1919. Fa. Oskar Winter. Hannover (Niemcy) Fabryka pieców, handel towarami żelaznymi i piecami. **Towary:** przyrządy do gotowania i ogrzewania z zastosowaniem wszelkiego rodzaju paliwa, a szczególnie: drzewa, węgla, gazu, spirytusu i oleju; przyrządy do prasowania i nagrzewania.

Meteor

№ Rej. 2816. 17.I 1925. Pierw. 24.X 1919. Fa. Georg Schicht A. G. Ujście nad Łabą (Czechosłowacja). Fabryka, olejów, mydła, krzemianu potasowego i pokrewnych produktów, tłuszczów spożywczych. **Towary:** środki do czyszczenia perfumerja, kosmetyki, mydła i ich surogaty, produkty chemiczne.

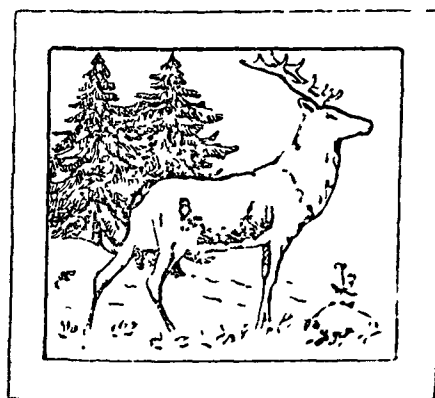

№ Rej. 2817. 17.I 1925. Pierw. 18.XII 1919. Fa. Robert Röntgen. Remscheid

(Niemcy). Fabrykacja i sprzedaż pił i pałaków do pił. Towary: piły i pałaki do pił.

„Durax“

№ Rej. 2818. 17.I 1925. Pierw. 18 XII 1919. Fa. Robert Röntgen. Remscheid (Niemcy). Handel stałą i maszynami. Towary: piły.



№ Rej. 2819—2820. 17.I 1925. Pierw. 18.XII 1919. Fa. Markus Mahler, spółka z ogr. poręką. Nowy-Sącz. Fabryka wyrobów chemicznych. Towary: pasta do obuwia.

№ 2819.



Towary: płyn do czyszczenia metali.

№ 2820.

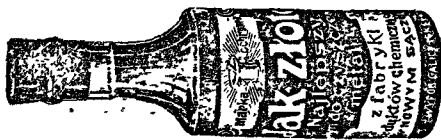

№ Rej. 2821—2826. 17.I 1925. Pierw. 18.XII 1919. Fa. La Union Agricola, Sociedad Anonima. Barcelona (Hiszpanja). Fabryka likierów. Towary: likiery.

№ 2821.

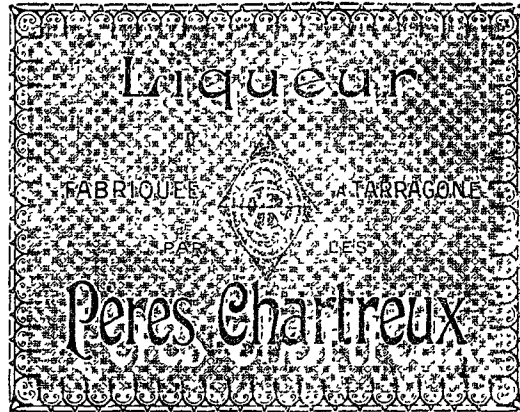

№ 2822.



№ 2823.

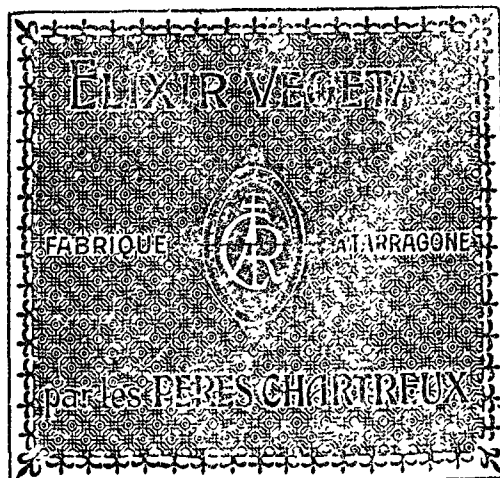

№ 2824.



№ 2825.

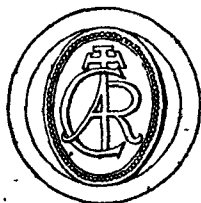

№ 2826.



№ Rej. 2827—2828. 17.I 1925. Pierw. 18.XII 1919. Fa. Dollfus-Mieg & Cie, Société anonyme. Miluza (Francja). Fabryka przędzy, nici, sznurów z bawełny, wełny, jedwabiu, lnu, juty i ramicy. Towary: przędza, nici, sploty, sznury ozdobne i sznury kordelowe z jedwabiu sztucznego i jedwabiu Chappéa.

№ 2827.

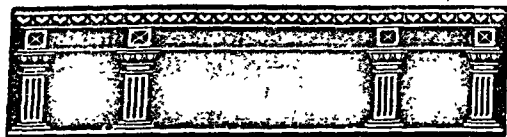

Towary: przędza, nici, sploty (lice), sznury ozdobne (fantazyjne), sznury (kordele) z bawełny, wełny, jedwabiu, lnu, juty i ramicy.

№ 2828.



№ Rej. 2829. 17.I 1925. Pierw. 31.X 1919. Fa. Kind & Herglotz. Ober-Sedlitz koło Ujścia nad Łabą (Czechosłowacja). Fabryka farb. Towary: farby przeciwko rdzy.

Antirostate

№ Rej. 2830. 17.I 1925. Pierw. 8.XI 1919. Fa. A. Ch. Lifschütz. Rzeszów. Fabryka mydła i świec. Towary: mydło.

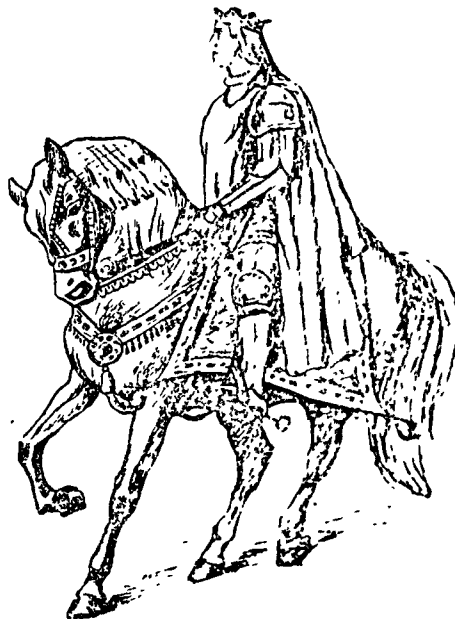

№ Rej. 2831. 17.I 1925. Pierw. 12.XI 1919. Fa. „Pszczółka”. Krajowa fabryka wyrobów woskowych.

spółka z ogr. por. Tarnów. Fabryka wyrobów woskowych. **Towary:** wosk, wyroby z wosku i parafiny, względnie świece woskowe i parafinowe kościelne i stolowe.

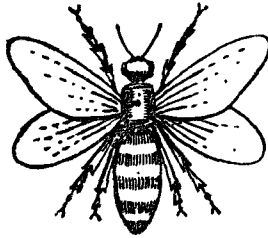

№ Rej. 2832. 17.I 1925. Pierw. 12.XI 1919. Fa. **Arthur George Pearson and Harold Barton Pearson, trading as Pearson Brothers.** Londyn. Fabryka odzieży w szczególności odzieży nieprzemakalnej. **Towary:** odzież, w szczególności odzież nieprzemakalna.

Mattamac

№ Rej. 2833. 17.I 1925. Pierw. 19.XI 1919. Fa. **Chemische Fabrik von Heyden Aktiengesellschaft.** Radebeul pod Dreznem (Niemcy). Fabrykacja produktów chemicznych. **Towary:** węglan kreo-zotowy, druki, etykiety, papier listowy, koperty, karty, szyldy, plakaty, papier do zawijania i kartonáže.

CREOSOTAL

№ Rej. 2834. 17.I 1925. Pierw. 18.XI 1919. **Chaim Perlmutter.** Lwów. Fabry-

ka farb i ultramaryny. **Towary:** farbka do bielizny i wapna.



Zastrzeżono ochronę tego znaku w kolorach niebieskim i złotym.

№ Rej. 2835. 17.I 1925. Pierw. 14.VII 1923. Fa. **Państwowe Zakłady Naftowe.** Warszawa. Wyrób i sprzedaż produktów naftowych. **Towary:** wszelkie produkty otrzymywane przy przeróbce ropy naftowej w Państwowej Fabryce Olejów Mineralnych w Drohobyczu.

POLMIN

№ Rej. 2836. 17.I 1925. Pierw. 18.XI 1919. **Józef Scheuer.** Kraków. Pracownia tutek do papierosów. **Towary:** bibułki, tułki do papierosów, cygarniczki papierowe.

RIZ SALOME

№ Rej. 2837—2840. 17.I 1925. Pierw. 18.XII 1919. Fa. **Dollfus-Mieg & Cie, Société anonyme.** Miluza (Francja). Fabryka przędzy, nici, liców, sznurów z wełny, bawełny, jedwabiu, lnu, juty i ramicy. **Towary:** przędza, nici, sploty, sznury

ozdobne i sznury kordelowe z jedwabiu sztucznego i jedwabiu Chappéa.

№ 2837.

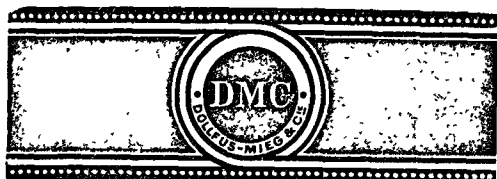

Towary: przędza, nici, sploty (lice), pasmanterje wszelkiego rodzaju.

№ 2838.

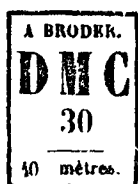

Towary: przędza i nici z przędzy wszelkiego rodzaju.

№ 2839.



Towary: przędza, nici, lejce, sznury z bawełny, wełny, jedwabiu, lnu, juty i ramicy.

№ 2840.



Zmiany w rejestrze.

Znaki towarowe, zarejestrowane za №№ Rej. 1238 i 1280 dla firmy „Allgemeine Nahrungsmittel Gesellschaft m. b. H.” zostały przepisane na rzecz firmy „Kathreiners Malzkaffee-Fabriken G. m. b. H.”

Wykreślenia z rejestru.

Na podstawie art. 117 p. 2 ustawy z dn. 5 lutego 1924 r. o ochronie wynalazków, wzorów i znaków towarowych (Dz. Ust. Rz. P. № 31, poz. 306) wykreślone zostały znaki towarowe, zarejestrowane za następującymi numerami

(Po numerze podana jest data wygaśnięcia prawa wyłącznej używalności znaku)

№ Rej. 1206, 1207, 1208, 1209, 1210 —dn. 10.I 1925.

№ Rej. 1355—dn. 10.I 1925.

S P R O S T O W A N I A.

1) W zeszycie 6 „Wiadomości Urzędu Patentowego” z dn. 31 października 1924 r.:

na str. 291, szpalta 1, w wierszu 13 od góry zamiast „Hamburg” winno być „Harzburg”.

2) W zeszycie 8 z dn. 31 grudnia 1924 r.:

na str. 420, szpalta 1, w wierszu 27 od dołu, zamiast „23.VIII 1918” winno być „23.VIII 1919”;

na str. 420, szpalta 2, w wierszu 18 od góry, zamiast „napędzonych” winno być „napędzanych”;

na str. 425, szpalta 1, w wierszu 14 od góry, zamiast „34¹⁴” winno być „34₁₄”;

na str. 426, szpalta 2, w wierszu 23 od dołu, zamiast „15.X 1924 r.” winno być „15.XI 1924 r.”;

na str. 426, szpalta 2, w wierszu 7 od dołu, zamiast „Szeł” winno być „Szew”;

na str. 429, szpalta 2, w wierszu 25 od dołu, zamiast „New-Elsevick” winno być „New Elsewick”;

na str. 430, szpalta 2, wiersz 5 od góry, zamiast „do 448; 450 do 460;” winno być „Am.). (Udzielono: 27.11 1924 r.”;

na str. 440, № Rej. 1887 i 1888-1889, zamiast „Düsseldorf (Rath. Niemcy)” winno być „Düsseldorf-Rath. (Niemcy)”;

na str. 441, № Rej. 1891-1892, zamiast „Hocheim n. M.” winno być „Hochheim n. M.”;

na str. 444, № Rej. 1925, zamiast „Schweinfuster” winno być „Schweinfurter”.

