

INDEKS 38135
ISSN-0043-5201
Cena 8,50 zł



WIADOMOŚCI
URZĘDU
PATENTOWEGO

Nr 7
LIPIEC 1998

Wydawnictwo
Urzędu Patentowego Rzeczypospolitej Polskiej
Warszawa

S P I S T R E Ś C I

Str

Część I

Zarządzenia i komunikaty urzędowe

180.	Komunikat Urzędu Patentowego RP o skreśleniu z listy rzeczników patentowych.....	751
------	--	-----

Część II

Ogłoszenia o udzielonych prawach

A. Wynalazki		
181.	Udzielone patenty (od nr 174230 do nr 174473).....	753
182.	Decyzje o odmowie udzielenia patentu (wydane po ogłoszeniu o zgłoszeniu).....	773
183.	Decyzje o umorzeniu postępowania (wydane po ogłoszeniu o zgłoszeniu).....	774
184.	Decyzje stwierdzające wygaśnięcie decyzji o udzieleniu patentu.....	774
185.	Wpisy i zmiany w rejestrze patentowym (nie uwzględnione w innych samodzielnych ogłoszeniach).....	774
186.	Decyzje o unieważnieniu patentu.....	775
187.	Decyzje o wygaśnięciu patentu.....	776
188.	Decyzje o zmianie lub uchyleniu decyzji (opublikowanych w WUP).....	776

B. Wzory użytkowe

189.	Udzielone prawa ochronne (od nr 56211 do nr 56300).....	777
190.	Decyzje o odmowie udzielenia prawa ochronnego (wydane po ogłoszeniu o zgłoszeniu).....	783
191.	Decyzje o umorzeniu postępowania (wydane po ogłoszeniu o zgłoszeniu).....	783
192.	Decyzje stwierdzające wygaśnięcie decyzji o udzieleniu prawa ochronnego.....	784
193.	Wpisy i zmiany w rejestrze praw ochronnych (nie uwzględnione w innych samodzielnych ogłoszeniach).....	784
194.	Decyzje o wygaśnięciu prawa ochronnego.....	784
195.	Decyzje o przedłużeniu prawa ochronnego.....	784

C. Wzory zdobnicze

196.	Rejestracja (od nr 15432 do nr 15514).....	785
197.	Wpisy i zmiany w rejestrze wzorów zdobniczych (nie uwzględnione w innych samodzielnych ogłoszeniach).....	787
198.	Decyzje o przedłużeniu prawa z rejestracji.....	788

D. Topografia układów scalonych

E. Znaki towarowe		
199.	Rejestracja krajowa (znaki towarowe, znaki towarowe wspólne) (nr 97652, od nr 101615 do nr 102092, wsp. nr 00344, 00345, 00346, 00347, 00348).....	789
200.	Wpisy i zmiany w rejestrze znaków towarowych (nie uwzględnione w innych samodzielnych ogłoszeniach).....	841
201.	Decyzje o wygaśnięciu prawa z rejestracji.....	848
202.	Przedłużenie prawa z rejestracji.....	848
203.	Rejestracja międzynarodowa uznana w Polsce.....	848

F. Sprostowania opisów patentowych i opisów ochronnych

204.	Opisy patentowe.....	858
------	----------------------	-----

G. Ogłoszenia

205.	Oświadczenia o gotowości udzielenia licencji (licencja otwarta) - patenty, prawa ochronne.....	859
------	---	-----

Część III

Informacje

A. Orzecznictwo. Opinie prawne i wyjaśnienia

B. Ustawodawstwo zagraniczne. Statystyka. Informacje

206.	Zmiany dotyczące Regulaminu wykonawczego PCT wchodzące w życie z dniem 1 lipca 1998 r.....	860
207.	Zmiany dotyczące Instrukcji Administracyjnych PCT - aneks C - wchodzące w życie z dniem 1 lipca 1998 r.....	880

WYDAWNICTWO URZĘDU PATENTOWEGO RZECZYPOSPOLITEJ POLSKIEJ

Redakcja i administracja: Urząd Patentowy RP, Al. Niepodległości 188, skr. poczt. 203, 00-950 Warszawa
tel. 825-80-01/9, wew. 280 i 222 TELEFAX 8251443

Informacja o cenach i warunkach prenumeraty na 1999 r. - dla czasopisma: WIADOMOŚCI URZĘDU PATENTOWEGO
Warunki prenumeraty:

1. Cena prenumeraty na 1999 r. wynosi 114,00 zł.
2. Wpłaty i zamówienia na prenumeratę przyjmuje Urząd Patentowy RP 00-950 Warszawa, Al. Niepodległości 188/192.
Konto NBP O/O Warszawa 10101010-2583-223-1

Egzemplarze archiwalne można nabyć w Urzędzie Patentowym RP, Al. Niepodległości 188, skr. poczt. 203, 00-950 Warszawa w Wydziale Rozpowszechniania Wydawnictw UP - telefon 825-80-01 wew. 224.

Cena 8,50 zł.

Indeks 38135

Urząd Patentowy RP. Zam. 414/98. Nakład 825 egz. Obj. ark. druk 17,25. Pap. off. V kl 80 g. Al.



W I A D O M O Ś C I URZĘDU PATENTOWEGO

Warszawa, 1998 07 31

Nr 7

Poz. 180 - 207

CZĘŚĆ I ZARZĄDZENIA I KOMUNIKATY URZĘDOWE

180

KOMUNIKAT URZĘDU PATENTOWEGO RZECZYPOSPOLITEJ POLSKIEJ (o skreśleniu z listy rzeczników patentowych)

Decyzją Prezesa Urzędu Patentowego R.P. z dnia 16 kwietnia 1998 roku wydaną na podstawie art. 12 ust. 1 i w oparciu o art. 11 ust. 1 pkt 1 ustawy z dnia 9 stycznia 1993 roku o rzecznikach patentowych (Dz.U. nr 10, poz. 46) z listy rzeczników patentowych skreślono w pozycji nr:

0575 Jerzy Zaręba Bydgoszcz

Decyzjami Prezesa Urzędu Patentowego R.P. z dnia 7 maja 1998 roku wydanymi na podstawie przepisów wymienionych powyżej z listy rzeczników patentowych skreślono w pozycjach nr nr:

0478 Zdzisław Jakubczak Siemianowice Śl.

1190 Zbigniew Teleśnicki Katowice

2614 Józef Wójcik Puławy

Decyzją Prezesa Urzędu Patentowego R.P. z dnia 7 maja 1998 roku wydaną na podstawie art. 12 ust. 1 w oparciu o art. 11 ust. 1 pkt 4 ustawy z dnia 9 stycznia 1993 roku o rzecznikach patentowych (Dz. U. nr 19, poz. 46) skreślono z listy rzeczników patentowych w poz:

2541 Jerzy Nowak Bytom

CZĘŚĆ II

OGŁOSZENIA O UDZIELONYCH PRAWACH

Cyfrowe kody identyfikujące (według normy WIPO ST. 9), które poprzedzają informacje o udzielonych patentach oraz prawach ochronnych oznaczają:

- (11) - numer patentu lub prawa ochronnego
- (21) - numer zgłoszenia wynalazku lub wzoru użytkowego
- (22) - data zgłoszenia wynalazku lub wzoru użytkowego
- (23) - data pierwszeństwa z wystawienia wynalazku lub wzoru użytkowego na wystawie i nazwa wystawy
- (30) - dane dotyczące pierwszeństwa konwencyjnego (numer zgłoszenia priorytetowego, data wniesienia zgłoszenia priorytetowego, kod kraju)
- (41) - data ogłoszenia o zgłoszeniu wynalazku lub wzoru użytkowego
- (51) - symbol Międzynarodowej Klasyfikacji Patentowej; cyfra przed kodem (51) oznacza kolejną edycję MKP
- (54) - tytuł wynalazku lub wzoru użytkowego
- (61) - numer patentu głównego lub prawa ochronnego głównego
- (62) - numer zgłoszenia macierzystego (pod którym dane zgłoszenie było ogłoszone)
- (72) - nazwisko i imię twórcy wynalazku lub wzoru użytkowego
- (73) - nazwisko i imię lub nazwa uprawnionego z patentu lub prawa ochronnego oraz miejsce zamieszkania lub siedziba i w nawiasie kod kraju
- (76) - nazwisko i imię twórcy i jednocześnie uprawnionego z patentu lub prawa ochronnego oraz miejsce zamieszkania lub siedziba i w nawiasie kod kraju
- (86) - data i numer zgłoszenia międzynarodowego
- (87) - data i numer publikacji zgłoszenia międzynarodowego

Przed cyfrowym kodem identyfikującym (11) lub przed numerem patentu lub prawa ochronnego umieszczone są literowo-cyfrowe kody identyfikujące (kod rodzaju dokumentu), zgodnie z przyjętymi symbolami (wg normy WIPO ST. 16):

Patent	- (B1)
Patent tymczasowy	- (B2)
Patent dodatkowy do patentu	- (B3)
Patent tymczasowy dodatkowy do patentu tymczasowego	- (B4)
Patent na wynalazek, na który uprzednio udzielono patentu tymczasowego	- (C1)
Patent dodatkowy na wynalazek, na który uprzednio udzielono patentu tymczasowego	- (C3)
Prawo ochronne	- (Y1)
Prawo ochronne dodatkowe	- (Y3)

Użytyw części E. ZNAKI TOWAROWE skrót CFE dotyczy klas elementów obrazowych znaku. CFE - skrót od International Classification of Figurative Elements of Marks (Międzynarodowa klasyfikacja elementów obrazowych znaków, tzw. klasyfikacja wiedeńska).

A. WYNALAZKI

181

UDZIELONE PATENTY
(od nr 174230 do nr 174473)

- B1 (11)174332** (41)95 05 15 **6(51)A01G** 25/00 B05B 1/02 **A01M** 7/00 **B1 (11)174353** (41) 96 05 13 6(51) A23D 7/015
(21)305706 (22) **94 11 02** (21)312743 (22)9407 20
(30) 274673 93 11 02 JP (30) 93305926.3 93 07 27 EP
150141 94 06 30 JP (86)94 07 20 **PCT/EP94/02396**
150151 94 06 30 JP (87) 95 02 09 **WO95/03707**, PCT Gazette nr 07/95
(72) **Matsumura Shunji, Fujimoto Keiichi**, Ota Hiroshi (72) Underdown Jeffrey
(73) **SUMITOMO CHEMICALCOMPANYLIMITED, Osaka** (JP) (73) Unilever N.V., Rotterdam (NL)
(54) Zrascacz (54) Środek do smarowania pieczywa z ciągłą fazą wodną
- B1(11)174361** (41)96 04 01 **6(51)A01G** 5/02 **Bl (11)174338** (41) 95 04 03 6(51) A23N 1/00
(21)305233 (22)940928 (21)306424 (22) **94 03 11** B30B 9/02
(72) Kupis Andrzej (30) **01013/93-9** 93 04 02 CH
(73) Kupis Andrzej, Końskie (PL) (86) 94 03 11 **PCT/CH94/00052**
(54) Wkład formujący (87) 94 10 13 **WO94/22332**, PCT Gazette nr 23/94
(72) Hartmann Eduard
(73) **BUCHER-GUYER AG Maschinenfabrik**,
Niederweningen (CH)
(54) Sposób i urządzenie do oddzielania **substancji** płynnych
i rozpuszczalnych od stałych składników masy o strukturze
komórkowej, zwłaszcza owoców
- B1 (11)174267** (41)96 01 22 **6(51)A01K** 49/00 **Bl (11)174301** (41) 95 01 09 6(51) A23N 17/00
(21)304398 (22)9407 20 (21)304059 (22)94 06 30 B30B 11/28
(72) Nachyla Stefan (30) G9309739.5 93 06 30 DE
(73) Politechnika Świętokrzyska, Kielce (PL) (72) Haimer Franz
(73) Haimer Franz, Igenhausen (DE)
(54) Urządzenie do kontrolowanego unasienniania matek pszczoł
i rozpuszczalnych od stałych składników masy o strukturze
komórkowej, zwłaszcza owoców
- Bl (11)174250** (41) 96 02 05 6(51) **A23C** 19/064 **Bl (11)174384** (41) 96 04 01 6(51) A24B 3/18
(21)304537 (22)94 08 02 (21)312227 (22)94 06 23
(72) Reps Arnold, Iwańczak Maria, Wiśniewska Krystyna, (30)9313431.0 93 06 30 GB
Jarmul Irmina, Dajnowiec Fabian (86) 94 06 23 **PCT/GB94/01359**
(73) Akademia Rolniczo-Techniczna **im. Michała Oczapowski** (87) 95 **01 12 WO95/01108**, PCT Gazette nr 03/95
skiego, Olsztyn (PL) (72) Cunningham William
(73) **IMPERIAL TOBACCO LIMITED**, Bristol (GB)
(54) Solanka do solenia serów (54) Sposób obróbki materiału do palenia
- Bl (11)174258** (41) 95 10 16 6(51) **A23C** 9/152 **Bl (11)174255** (41) 95 01 09 6(51) A24B 3/18
(21)302941 (22)94 04 06 (21)303823 (22) **94 06 13**
(72) **Gomola Józef, Gomola Grzegorz**, Pońc Mieczysław, (30) **08/163049** 93 12 06 US
Zając-Brandys Jadwiga (72) Newton Donald A., Neshan Hamid, White Jackie L.,
(73) Gomola Józef, Jastrzębie-Zdrój (PL); Gomola Grzegorz, Beard Hoyt S., Conrad Lucas J., Crook J. Edward, **Lovette**
Jastrzębie-Zdrój (PL) James E., Johnson Robert C.
(54) Mleko wzbogacone w bioelementy (73) **R.J.REYNOLDS TOBACCO COMPANY**, Winston-Salem (US)
(54) Urządzenie do dozowania tytoniu do komory impregna-
cyjnej urządzenia do spęczniania tytoniu
- Bl (11)174303** (41) 94 09 19 6(51) A23D 7/015 **Bl (11)174406** (41) 95 01 09 6(51) **A24C** 5/36
(21)302503 (22)94 03 08 (21) 303819 (22)94 **06 13**
(30) 08/029271 93 03 10 US (30) P4319958.5 93 06 16 DE
(72) Cante Charles J., Gbogi Emmanuel **O.**, Saleeb Fouad Z. (72) Keller Karsten
(73) Kraft Foods, Inc., Northfield (US) (73) **RHONE-POULENC RHODIA AKTIENGESELLS-**
(54) Kompozycja oparta na oleju roślinnym **CHAFT**, Freiburg (DE)
- Bl (11)174346** (41) 96 04 15 6(51) A23D 7/015 (21)312294 (22)94 06 07 EP
(30) 93305155.9 93 07 01 (86) 94 06 07 **PCT/EP94/01857**
(87) 95 01 12 **WO95/01101**, PCT Gazette nr 03/95
(72) Norton **Ian** T., Brown Charles R. T., Underdown Jeffrey
(73) **UNILEVER NV**, Rotterdam (NL)
(54) Środek do smarowania pieczywa z ciągłą fazą tłuszczową
i sposób wytwarzania środka do smarowania pieczywa z ciągłą fazą tłuszczową

(54) Sposób przetwarzania odpadów w postaci prętów filtra-cyjnych, papierosów z filtrem i innych odpadów zawierających materiał filtracyjny

B1 (11)174430 (41)96 06 10 6(51) A24D 3/16
(21)313224 (22)94 06 27
(86) 94 06 27 PCT/GR94/00015
(87) 96 01 04 WO96/00019, PCT Gazette nr 02/96
(72) Stavridis Ioannis, Deliconstantinos George
(73) Stavridis Ioannis, Ateny (GR); Deliconstantinos George, Ateny (GR)
(54) Sposób wytwarzania filtra do filtrowania dymu tytonio-wego posiadającego osnowę włóknistą

B1 (11)174404 (41)95 07 24 6(51) A24F 47/00
(21)308174 (22)93 09 10
(30) 07/943504 92 09 11 US
(86) 93 09 10 PCT/US93/08457
(87) 94 03 31 WO94/06314, PCT Gazette nr 08/94
(72) Collins Alfred L., Counts Mary E., Das Amitabh, Deevi Seetharama C., Fleischhauer Grier S., Hajalogol Mohammad R., Hayes Patrick H., Higgins Charles T., Houck Willie G. Jr., Keen Billy J. Jr., Laroy Bernard C., Lee Robert E. III, Lilley A. Clifton Jr., Lipowicz Peter J., Losee D. Bruce Jr., McCafferty Hugh J., Miser Donald E., Nichols Constance H., Raymond Wynn R., Ripley Robert L., Ritt Renzer R. Sr., Scott G. Robert, Sprinkel F. Murphy, Stevens William H., Subbiah Mantharam, Utsch Francis V., Watkins Michael L., Wrenn Susan E.
(73) PHILIP MORRIS PRODUCTS INC., Richmond (US)
(54) Zestaw do palenia, dla dostarczania zapachu tytoniu do palacza

B1 (11)174285 (41) 95 04 18 6(51) A47C 17/04
A47C 4/40
(21) 305346 (22) 94 10 07
(30) A 2046/93 93 10 12 AT
(72) Premer Heinz
(73) Hodry Metallwarenfabrik R. Hoppe Ges. m. b. H & Co. KG, Wiedeń (AT)
(54) Mebel do siedzenia, względnie do leżenia

B1 (11)174447 (41)96 0122 6(51) A47J 37/10
(21) 304216 (22) 94 07 08
(72) Bereziewicz Jacek, Bereziewicz Danuta
(73) Bereziewicz Jacek, Stalowa Wola (PL); Bereziewicz Da-nuta, Stalowa Wola (PL)
(54) Urządzenie do ciągłego smażenia i wypieku produktów spożywczych, zwłaszcza wyrobów z ciasta

B1 (11)174307 (41)96 05 13 6(51) A47L 9/24
(21)305733 (22)941105
(72) Rozborski Ryszard
(73) ZELMER, Rzeszów (PL)
(54) Złącze węża ssącego

B1 (11)174465 (41)9710 27 6(51) A61B 17/42
(21)320744 (22)94 06 28
(30) 08/086099 93 06 30 US
(86) 94 06 28 PCT/US94/07286
(87) 95 01 12 WO95/01130, PCT Gazette nr 03/95
(72) Hahn Soonkap, Pan Wei, Yamamoto Ron, Lloyd Peter M., Gai Mingying
(73) JCS BIOMEDICAL, INC., Carlsbad (US)
(54) Urządzenie do wspomaganie porodu

B1 (11)174363 (41)95 09 18 6(51) A61F 13/15
(21)309035 (22) 93 11 15
(30) 9203445-3 92 11 17 SE
(86) 93 11 15 PCT/SE93/00973
(87) 94 05 26 WO94/10955, PCT Gazette nr 12/94
(72) Widlund Urban, Osterdahl Eje, Hansson Roy, Kolar Milan
(73) Mölnlycke AB, Goteborg (SE)
(54) Wkład chłonny do wyrobu absorpcyjnego i sposób wytwa-rzania wkładu chłonnego do wyrobu absorpcyjnego

B1 (11)174397 (41) 94 09 05 6(51) A61F 13/15
(21) 302369 (22) 94 02 24
(30) 08/145452 93 10 29 US
(72) Melius Mark K., Yarbrough Sandra M., Putzer Melissa C., Kellenberger Stanley R., Byerly Shannon K.
(73) Kimberly-Clark Worldwide, Inc., Neenah (US)
(54) Kompozyt chłonny do chłonnego wyrobu higienicznego jednorazowego użytku

B1 (11)174281 (41) 95 10 02 6(51) A61G 7/005
(21)304816 (22)94 08 25
(23) 94 03 22 SALMED 94 POZNAŃ
(72) Dudar Bogdan, Sitarz Józef
(73) Opolskie Przedsiębiorstwo Innowacyjno-Wdrożeniowe "OPIW" Sp. z o.o., Opole (PL)
(54) Rehabilitacyjny stół pionizacyjny

B1 (11)174336 (41)94 07 25 6(51) A61J 3/06
(21)301857 (22)94 01 12
(30) 08/003158 93 01 12 US
(72) Berta Norbert I.
(73) McNeil-PPC Inc., Milltown (US)
(54) Sposób pokrywania produktu, zwłaszcza tabletek sub-stancją żelatynową oraz urządzenie do pokrywania produktu, zwłaszcza tabletek substancją żelatynową

B1 (11)174414 (41)94 07 25 6(51) A61J 3/06
B05C 3/02
(21)301858 (22)94 01 12
(30) 08/003347 93 01 12 US
(72) Berta Norbert I.
(73) McNeill-PPC Inc., Milltown (US)
(54) Urządzenie do pokrywania produktu, zwłaszcza tabletek substancją żelatynową

B1 (11)174323 (41)9510 02 6(51) A61K 31/12
A61K 31/155
(21) 309222 (22) 93 11 25
(30) 9224739.4 92 11 26 GB
(86) 93 11 25 PCT/GB93/02425
(87) 94 06 09 WO94/12164, PCT Gazette nr 13/94
(72) Gutteridge Winston E., Hutchinson David B.A., Latter Victoria S., Pudney Mary
(73) The Wellcome Foundation Limited, Londyn (GB)
(54) Kompozycja farmaceutyczna zawierająca 2-[4-(4-chloro-fenilo)cykloheksylo]-3-hydroksy-1,4-naftochinon

B1 (11)174334 (41)95 09 18 6(51) A61K 31/335
A61K 9/08
(21)309197 (22) 93 11 26
(30)9214501 92 12 02 FR
(86) 93 11 26 PCT/FR93/01166
(87) 94 06 09 WO94/12171, PCT Gazette nr 13/94
(72) Bobee Jean-Marc, De Lanty Patrick, Guerin Gilles, Veuillard Michel

- (73) **Rhne-Poulenc** Rorer S.A, Antony (FR)
 (54) Sposób wytwarzania kompozycji do **iniekcji** zawierającej pochodne z grupy taksanów przeznaczonej do przygotowania roztworu do perfuzji
- B1 (11)174359** (41)950724 **6(51) A61K 31/34 A61K 9/68**
 (21)308356 (22)931011
 (30)9221414.7 **92 10 13** GB
 (86)93 10 11 **PCT/EP93/02763**
 (87) 94 04 28 **WO94/08560**, PCT Gazette nr 10/94
 (72) Bye Alan, Evans Jill, Huckle Paul D., Lacey Laurence F., Rue Peter J.
 (73) GLAXO GROUP LIMITED, Greenford (GB)
 (54) Środek farmaceutyczny w postaci tabletki do żucia zawierający ranitydynę
- B1 (11)174396** (41)940405 **6(51) A61K 31/425**
 (21)317826 (22)93 08 30
 (30) 939204 92 09 01 US
 (72) Allen Douglas J.M., Busch Frank R., **Diroma** Sabeto A., Godek Dennis M.
 (73) PFIZER INC., Nowy Jork (US)
 (54) Kompozycja farmaceutyczna o aktywności neuroleptycznej
- B1 (11)174373** (41) 95 05 15 **6(51) A61K 31/445**
(21) 307339 (22)93 08 03
 (30) 07/924156 92 08 03 US
 07/924182 92 08 03 US
 (86) 93 08 03 **PCT/US93/07260**
 (87) 94 02 17 **WO94/03170**, PCT Gazette nr 05/94
 (72) Young James W., Gray Nancy M., Woosley Raymond L., Chen Yiwang
 (73) SEPRACOR INC., Marlborough (US); GEORGETOWN UNIVERSITY, Waszyngton (US)
 (54) Środek farmaceutyczny zawierający metabolit terfenadyny
- B1 (11)174230** (41)94 02 21 **6(51) A61K 31/65**
 (21)316767 (22)93 08 12
 (30) 07/928598 92 **08 13** US
 (72) Sum Phaik-Eng, Lee Ving J., Testa Raymond T., **Hlavka** Joseph J.
 (73) American Cyanamid Company, Wayne (US)
 (54) Kompozycja farmaceutyczna zawierająca nowe 7-(podstawione)-8-(podstawione)-9-(podstawione)-6-demetylo-6-d-ezoksytetracykliny
- B1 (11)174410** (41) 95 **01 09** **6(51) A61K 33/00 A61K 31/19**
 (21)303947 (22)94 06 22
 (30) 01887/93-4 93 06 23 CH
 (72) Grabo Michael, **Stähli** Christian, Meyer Rudolf, Glauser René, Weiner Murray
 (73) **Solco** Basel AG, Bazylea (CH)
 (54) Sposób wytwarzania preparatu do miejscowego leczenia powierzchniowych zmian skóry i błon śluzowych oraz infekcji skóry i błon śluzowych, na osnowie wodnego roztworu kwasu azotowego, zawierającego produkty redukcji azotanu
- B1 (11)174426** (41) 95 09 18 **6(51) A61K 35/38 A61L 27/00 A61F 2/02**
- (21)309000 (22)931110
(30) 07/976156 92 **11 13** US
 (86)93 **11 10 PCT/US93/10861**
 (87) 94 05 26 **WO94/11008**, PCT Gazette nr 12/94
 (72) Badylak Stephen F., **Hiles** Michael, Voytik Sherry, Demeter Robert J., Knapp Peter M., Jr
 (73) Purdue Research Foundation, West Lafayette (US); Methodist Hospital of Indiana, Inc., Indianapolis (US); Knapp Peter M. Jr., Carmel (US)
 (54) Sposób wytwarzania kompozycji do przeszczepu tkankowego, **kompozycja** do przeszczepu tkankowego i przeszczep tkankowy
- B1 (11)174377** (41)96 01 08 **6(51) A61K 35/78**
 (21)304104 (22)94 07 01
 (72) Lutomski Jerzy, **Gorecki** Piotr, Wójcik Piotr, Drożdżyńska Mirosława, Otta Halina, Maciuszczak Hanna, Kotlarek Bronisław
 (73) Instytut Roślin i Przetworów Zielarskich, Poznań (PL)
 (54) Środek geriatryczny
- B1 (11)174448** (41)95 01 09 **6(51) A61K 39/02**
 (21)304419 (22)931102
 (30)07/970996 **92 11 03** US
 (86) 93 11 02 **PCT/EP93/03059**
 (87) 94 05 11 **WO94/09823**, PCT Gazette nr 11/94
 (72) Michetti Pierre, Blum André, Davin Catherine, Haas Rainer, Corthesy-Theulaz **Irne**, Kraehenbuhl Jean-Pierre, Saraga Emilia
 (73) **Ora** Vax, Inc., Cambrige (US)
 (54) Szczepionka do wywoływania u ssaka odpowiedzi immunologicznej na infekcję Helicobacter
- B1 (11)174419** (41)94 04 18 **6(51) A61K 7/06**
 (21)300757 (22)92 **03 18**
 (30) P 4109999.0 **91 03 27** DE
 (86) 92 03 18 **PCT/EP92/00586**
 (87) 92 10 15 **WO92/17153**, PCT Gazette nr 26/92
 (72) Giede Karl, Seidel Kurt, Müller Reinhard, Hollenberg Detlef
 (73) Henkel Kommanditgesellschaft auf Aktien, Düsseldorf (DE)
 (54) Preparaty kosmetyczne do mycia i pielęgnacji włosów
- B1 (11)174403** (41) 95 05 15 **6(51) A61L 15/16 A61F 13/15**
 (21) 301039 **(22) 93 11 12**
 (72) Konopacka-Brud Iwona, Brud Władysław
 (73) Fabryka Substancji Zapachowych "POLLENA-AROMA" Sp. z o.o., Warszawa (PL)
 (54) Wyrób opatrunkowo-sanitarny o działaniu przeciwmikrobowym
- B1 (11)174367** (41) 96 **04 15** **6(51) A61L 15/60**
 (21)312291 (22)94 06 13
 (30)9302146-7 93 06 21 SE
 (86) 94 06 13 **PCT/SE94/00572**
 (87) 95 01 05 **WO95/00183**, PCT Gazette nr 02/95
 (72) Steger Christina, Guidotti Edward, **Österdahl** Eje, **Widlund** Urban
 (73) MÖLNLYCKE AB, Göteborg (SE)
 (54) Korpus absorbujący do artykułu absorpcyjnego
- B1 (11)174272** (41)96 04 01 **6(51) A61L 9/01**
 (21)312216 (22)94 06 22
 (30) 93/07631 93 06 23 FR

- (86)94 06 22 **PCT/FR94/00755**
 (87) 95 01 05 **WO95/00182**, PCT Gazette nr **02/95**
 (72) Basset Jacques, Caupin **Henri-Jean**, **Wable** Francis
 (73) ELF ATOCHEM S.A., Puteaux (FR)
 (54) Środek do dezodoryzacji odchodów zwierzęcych oraz sposób dezodoryzacji odchodów zwierzęcych
- B1 (11)174407** (41) 96 08 19 **6(51) A61M 5/178**
A6 M 5/31
A61D 7/00
- (21)314085 (22)941024
(30) 9303630-9 93 **11 03** SE
 9401010-5 94 03 25 SE
- (86) 94 10 24 **PCT/SE94/00996**
 (87) 95 05 11 **WO95/12424**, PCT Gazette nr 20/95
 (72) Glad Lars H.Ch., Kers Anders T., **Rudén** Mats A.
 (73) ASTRA AKTIEBOLAG, Södertälje (SE)
 (54) Urządzenie do mieszania preparatów farmaceutycznych
- B1 (11)174438** (41) 95 01 09 **6(51) A62B 17/00**
 (21)304828 (22)94 08 24
 (72) Nowosielska Danuta, Sieradzka Walentyna, Polak Jan-
 dwiga, Tarkowska Sylwia, Witczak Elżbieta, **Kokoszko** Maria
 (73) "MORATEX" Instytut Technicznych Wyrobów Włóknistych, Łódź (PL)
 (54) Materiał na żaroodporne ochrony ciała
- B1 (11)174445** (41) 95 11 27 **6(51) B01D 21/24**
B0 1D 35/16
E03F 5/14
E02B 5/08
- (21)310122 (22)94 01 28
(30) 9300396-0 93 02 08 SE
 (86) 94 01 28 **PCT/SE94/00062**
 (87) 94 10 27 **WO94/24373**, PCT Gazette nr 24/94
 (72) Hedman Lars, Wallander Carl-Otto
 (73) Hochstrasser Erich, Rothenburg (CH)
 (54) Filtr do usuwania cząstek ze ścieku
- B1 (11)174241** (41) 94 04 05 **6(51) B01D 45/14**
 (21)296124 (22)92 09 29
 (72) Bryczkowski Andrzej, Kaczmarzyk Grzegorz, Dutkowiak
 Andrzej, Ściążko Marek, Kolon Piotr, **Smołka** Wojciech
 (73) Instytut Chemicznej Przeróbki Węgla, Zabrze (PL)
 (54) Sposób odpylania gazu i odpylacz odśrodkowy
- B1 (11)174233** (41) 96 05 13 **6(51) B01D 53/18**
 (21)305817 (22)941109
 (72) Gostomczyk Adam, Pupka Józef, Jędrusik Jan,
 Ciasnocha Czesław, Starnawski Waclaw
 (73) Zespół Elektrociepłowni "WROCLAW" S.A., Wrocław
 (PL)
 (54) Reaktor zwłaszcza do usuwania dwutlenku siarki ze
 spalin
- B1 (11)174394** (41) 95 05 15 **6(51) B01D 53/74**
B01D 53/34
- (21)301052 (22)931113
 (72) Sierzyński Henryk, Cieślak Robert, Góra Marian, Jakubowski Ignacy, Gruszecki Zenon
 (73) Zakłady Azotowe "PUŁAWY" S.A., Puławy (PL); Przedsiębiorstwo Projektowania Modernizacji i Rozwoju Z.A. "PUŁAWY" S.A. w Puławach "PROZAP" Sp. z o.o., Puławy (PL)
 (54) Sposób utylizacji gazu odpadowego z instalacji do produkcji stężonego tlenu azotu
- B1 (11)174324** (41) 95 12 11 **6(51) B01F 5/20**
 (21)310408 (22)94 02 23
(30) 08/025360 93 02 26 US
 (86) 94 02 23 **PCT/GB94/00358**
 (87) 94 09 01 **WO94/19095**, PCT Gazette nr **20/94**
 (72) Croft Peter, Hopson Brian C, Jordan **Joel S.**, **Rott** Gerald M., Tinto Joseph V.
 (73) ALLIED COLLOIDS LIMITED, Bradford (GB)
 (54) Sposób i urządzenie do zwilżania cząsteczkowego materiału
- B1 (11)174442** (41) 95 08 07 **6(51) B01J 19/08**
B01D 53/60
- (21)302066 (22)94 01 28
 (72) Chmielewski Andrzej G., Zimek Zbigniew
 (73) Instytut Chemii i Techniki Jądrowej, Warszawa (PL)
 (54) Urządzenie wprowadzające wiązkę elektronów do komory reakcyjnej w procesie radiacyjnego usuwania **SO₂** i **NO_x** ze strumienia przemysłowych gazów odlotowych
- B1 (11)174333** (41) 96 05 13 **6(51) B02C 15/06**
 (21)312789 (22)94 07 27
(30) 0893 93 08 02 DK
 (86) 94 07 27 **PCT/EP94/02503**
 (87) 95 02 09 **WO95/03888**, PCT Gazette nr 07/95
(72) Folsberg Jan
 (73) F.L.SMIDTH & CO. **A/S, Valby** Copenhagen (DK)
 (54) Pierścieniowy młyn walcowy
- B1 (11)174370** (41) 95 09 18 **6(51) B02C 19/12**
B29B 17/02
B09B 3/00
- (21)303826 (22)94 06 13
(30) 07/212935 94 03 15 US
 (72) **Cina** Yaron, Parag Eitan
 (73) **DIA** TEC RECYCLING TECHNOLOGIES LTD., Ramat Hasharon (IL)
 (54) Sposób odzyskiwania celulozowego składnika włóknistego ze zużytych higienicznych artykułów nietkanych, zwłaszcza z podasek i urządzenie do odzyskiwania celulozowego składnika włóknistego ze zużytych higienicznych artykułów nietkanych, zwłaszcza podasek
- B1 (11)174470** (41) 96 04 15 **6(51) B03C 3/34**
 (21)305492 (22) 94 10 14
 (72) Wojtyła Andrzej
 (73) Fabryka Elektrofiltrów "ELWO" Spółka Akcyjna, Pszczyna (PL)
 (54) Elektrofiltr
- B1 (11)174390** (41) 96 01 22 **6(51) B05B 7/20**
B23P 6/00
- (21)304311 (22)94 07 15
 (72) Babul Wiktor, Babul Tomasz, Olszewski Andrzej, **Olszewski** Stefan
 (73) Olszewski Andrzej, Warszawa (PL); Babul Tomasz, Warszawa (PL)
 (54) Urządzenie do detonacyjnego nanoszenia powłok ochronnych i regeneracyjnych
- B1 (11)174270** (41) 94 07 25 **6(51) B05C 3/02**
A61J 3/06
- (21)301856 (22) 94 01 12
(30) 08/003349 93 01 12 US
 (72) Berta Norbert I.

- (73) **McNeil-PPC Inc., Milltown** (US)
 (54) Sposób i urządzenie do wytwarzania powłoki żelatynowej
- B1(11)174313** (41) 96 03 18 6(51) B05D 3/06
 B05D 5/08
 B26B 21/60
 C08L 27/18
 C08J 5/16
 (21)311758 (22)94 05 26
 (30)9311034.4 93 05 28 GB
 (86) 94 05 26 **PCT/US94/05925**
 (87) 94 12 08 **WO94/27744**, PCT Gazette nr 27/94
 (72) Causton Brian E., Glasson Edwin L.
 (73) THE GILLETTE COMPANY, Boston (US)
 (54) Sposób wytwarzania powłoki **policzterofluoroetylen**u na krawędzi tnącej ostrza brzytwy
- B1(11)174409** (41)960513 6(51) B08B 9/02
 B08B 13/00
 (21)305736 (22)941107
 (72) Płoskoń Joanna, Jaromin Zygmunt, Kubicki Jacek
 (73) Innowacyjne Przedsiębiorstwo Wielobranżowe "POLIN" Sp. z o.o., Katowice (PL)
 (54) Sposób odprowadzania osadów powstających przy czyszczeniu instalacji rurowych
- Bl (11)174349** (41) **94 10 17** 6(51) B09B 3/00
 (21) 302994 (22)94 **04 11**
 (72) **Chudak** Ryszard
 (73) **Chudak** Ryszard, Poznań (PL)
 (54) Sposób utylizacji wyładowczych lamp rtęciowych
- B1(11)174348** (41)95 03 06 6(51) B21B 45/08
 (21)304767 (22)94 0822
 (30) A 1697/93 93 08 23 AT
 (72) **Zeman** Klaus, Djumlja Gerlinde, Moser Friedrich, Oberhumer Johann, Pühringer Heinrich
 (73) **Voest-Alpine** Industrieanlagenbau GmbH, Linz (AT)
 (54) Urządzenie walcownicze
- B1(11)174240** (41)951016 6(51) B22C 9/02
 (21)303012 (22)940412
 (72) Kosiński Janusz, Kołosowski Jerzy, Michałowski Marian, Pawłot Henryk
 (73) Zakłady Naprawcze Taboru Kolejowego im. Obrońców Bydgoszczy w Bydgoszczy Spółka Akcyjna, Bydgoszcz (PL)
 (54) Urządzenie do wykonywania form odlewniczych
- B1(11)174441** (41)95 0710 6(51) B22D 7/10
 (21)301705 (22)9312 29
 (72) Lipiarz Zdzisław, Kudliński Zdzisław
 (73) Politechnika Śląska, Gliwice (PL)
 (54) Masa na korpus nadstawki monolitycznej
- Bl (11)174253** (41) **95 01 23** 6(51) B23K 3/08
B23K 3/06
 (21)304167 (22)94 07 07
 (30)9314211.5 93 07 09 GB
 (72) Precious Colin J.
 (73) The **BOC Group plc**, Windlesham (GB)
 (54) Urządzenie dyfuzyjne
- B1 (11) 174239** (41) 95 08 21 **6(51) B23K 35/24**
 (21) 302152 (22) 94 02 07
 (72) Ciszewski Grzegorz
 (73) Ciszewski Grzegorz, Kraków (PL)
- (54) Elektroda prętowa przeznaczona do łukowego elektrycznego spawania żeliwa
- B1(11)174309** (41)95 0123 6(51) B23K 9/127
B23Q 35/128
 (21)305611 (22)940210
 (30) 9301619 93 02 12 FR
 (86)94 02 10 **PCT/FR94/00157**
 (87)94 **08 18 WO94/17952**, PCT Gazette nr 19/94
 (72) Gainand Yves F. G.
 (73) SOCIETE NOUVELLE TECHNIGAZ, Montigny le Bretonneux (FR)
 (54) Spawarka automatyczna do spawania na miejscu
- Bl (11)174382** (41) 96 05 27 6(51) B23P 17/00
 B32B 15/01
(21) 305875 (22) 94 11 15
 (72) Wojciechowski Sławomir, Nowicki Włodzimierz, Broniszewski Andrzej, **Wrzosek** Wiesław, Ziobro Czesław, Sobusiak Tadeusz, Żółciak Tadeusz, **Lipiński** Augustyn, Stopka Roman
 (73) Wytwórnia Łożysk Ślizgowych **"BIMET"** S.A., Gdańsk (PL); Instytut Mechaniki Precyzyjnej, Warszawa (PL)
 (54) Sposób wytwarzania spiekane go, warstwowego materiału łożyskowego **stal-brąz**
- Bl (11)174264** (41) 94 05 16 6(51) B23P 17/04
 C22C 38/04
 (21) 301042 (22) **93 11 12**
 (30)07/974772 **92 11 12** US
 (72) Schoen Jerry W., Gaudino Francesco
 (73) Armco Inc., Middletown (US)
 (54) Sposób wytwarzania stali elektrotechnicznej o regularnie zorientowanym ziarnie
- Bl (11)174439** (41) 96 03 18 6(51) B23P 19/04
 (21)304982 (22)9409 07
 (72) Piedo Józef, Kot Józef, Oblong Zenon, Paruzel Hubert
 (73) Fabryka Zmechanizowanych Obudów Ścianowych "FA-ZOS" Spółka Akcyjna, Tarnowskie Góry (PL)
 (54) Sposób demontażu połączeń cylindrycznych, zwłaszcza w siłownikach hydraulicznych
- B1(11)174461** (41)96 07 08 6(51) B24D 3/10
 (21) 306622 (22) 94 12 29
 (72) Grzesiakowski Zdzisław, Ficenes Jarosław
 (73) Grzesiakowski Zdzisław, Częstochowa (PL); Ficenes Jarosław, Kamienica Polska (PL)
 (54) Ściernica diamentowo-epoksydowa
- B1(11)174411** (41)9510 02 6(51) B27F 7/21
B21G 7/02
 B21D 53/36
 (21)309287 (22)940103
 (30) **08/011446** 93 0129 US
 (86) 94 01 03 **PCT/US94/00087**
 (87) 94 08 04 **WO94/16843**, PCT Gazette nr 18/94
 (72) Neamtu Nicolae
 (73) THE GILLETTE COMPANY, Boston (US)
 (54) Sposób i urządzenie do wytwarzania zszywki
- Bl (11)174343** (41) 95 07 24 **6(51) B27K 3/32**
(21) 301987 (22)94 0121
 (72) Wytwer Tadeusz

(73) Szkoła Główna Gospodarstwa Wiejskiego, Warszawa (PL)
 (54) Środek ogniochronny i biochronny drewna i materiałów lignocelulozowych

B1 (11)174380 (41) 95 01 09 **6(51) B27K 3/52**
(21) 304099 (22) 94 06 30

(72) Jaworski Marcei
 (73) "HOLMAR" Spółka z o.o., Bielsko-Biała (PL)
 (54) Impregnat ogniochronny do drewna, materiałów drewnopochodnych i włókienniczych

B1 (11)174347 (41) 96 06 24 **6(51) B27L 11/00**
 A01G 23/00

(21) 306322 (22) 94 12 14
 (72) Wajda Janusz, Buchta Roman, Wypiór Józef, Hejnosz Stanisław
 (73) Gliwickie Zakłady Urządzeń Technicznych S.A., Gliwice (PL)
 (54) Rębarka do drewna odpadowego

B1 (11)174283 (41) 96 03 04 **6(51) B27N 1/00**
 B27N 3/00

(21) 311658 (22) 94 03 01
 (30) 9301735-8 93 05 19 SE
 (86) 94 03 01 PCT/SE94/00164
 (87) 94 11 24 WO94/26487, PCT Gazette nr 26/94
 (72) Säfstrom Christer, Mikaelsson Aron, Lindström Lars-ke, Olsson Thomas
 (73) Sunds Defibrator Industries AB, Sundsvall (SE)
 (54) Sposób wytwarzania płyt z materiału zawierającego lignocelulozę

B1 (11)174284 (41) 97 04 14 **6(51) B29C 41/08**
 B29C 41/22

(21) 317408 (22) 94 06 01
 (86) 94 06 01 PCT/BE94/00037
 (87) 95 12 07 WO95/32850, PCT Gazette nr 52/95
 (72) De Winter Hugo
 (73) RECTICEL, Brussel (BE)
 (54) Sposób i zespół do wytwarzania elastomerowej powłoki oraz elastomerowa powłoka

B1 (11)174449 (41) 96 01 08 **6(51) B29C 45/78**
 B29C 45/73

(21) 310819 (22) 94 03 19
 (30) P4309880.0 93 03 26 DE
 P4405711.3 94 02 23 DE
 (86) 94 03 19 PCT/DE94/00334
 (87) 94 10 13 WO94/22656, PCT Gazette nr 23/94
 (72) Liehr Erich
 (73) Kunststofftechnik F.u.H. Riesselmann GmbH, Ottendorf-Okrilla (DE)
 (54) Sposób i układ do regulacji temperatury form do obróbki tworzyw sztucznych

B1 (11)174357 (41) 97 01 06 **6(51) B29C 47/06**
 B29D 23/00
 B29C 47/94

(21) 316393 (22) 94 03 23
 (86) 94 03 23 PCT/GB94/00606
 (87) 94 09 29 WO94/21441, PCT Gazette nr 22/94
 (72) Kotzer Moshe
 (73) Pipex Ltd., Kibbutz Metzger (IL)
 (54) Sposób wytłaczania materiałów sieciowanych termicznie

BI (11)174298 (41) 96 05 13 **6(51) B29C 65/20**
 B29C 65/34
 F16L 47/02

(21) 312685 (22) 94 07 19
 (30) 9314971.4 93 07 20 GB
 (86) 94 07 19 PCT/GB94/01566
 (87) 95 02 02 WO95/03162, PCT Gazette nr 06/95
(72) Greig John M.

(73) BRITISH GAS PLC, Londyn (GB)
 (54) Sposób łączenia wzmocnionych rur termoplastycznych

BI (11)174236 (41) 94 11 14 **6(51) B29D 31/00**
 B29D 31/02

(21) 303456 (22) 94 05 14
 (72) Chelchowski Remigiusz
 (73) Chelchowski Remigiusz, Pruszków (PL)
 (54) Sposób wytwarzania pierścieni nośnych krążników dołnych

B1 (11)174321 (41) 94 09 19 **6(51) B32B 27/32**
 (21) 302522 (22) 94 03 09

(30) P4307442.1 93 03 10 DE
 (72) Brandt Rainer, Reiners Ulrich, Krallmann Anton, Böhner Jürgen, Neelen Neele
 (73) Wolff Walsrode AG, Walsrode (DE)
 (54) Folia polipropylenowa wielowarstwowa, zgrzewalna, orientowana

BI (11)174405 (41) 94 08 08 **6(51) B32B 27/32**
A61J 1/05
 B65D 81/32

(21) 302143 (22) 94 02 04
 (30) 018896 93 02 05 JP
 195668 93 08 06 JP
 (72) Inoue Fujio, Izumi Masamitsu, Kashiyama Shigetoshi
 (73) OTSUKA PHARMACEUTICAL FACTORY INC., Narutoshi (JP)
 (54) Folia medyczna wielowarstwowa

B1 (11)174276 (41) 93 10 18 **6(51) B32B 5/24**
 B32B 5/30
C09K 3/10
 E02B 3/16
E02D 31/00

(21) 298341 (22) 93 04 01
 (30) P4211032.7 92 04 02 DE
 (72) Heerten Georg
 (73) Naue-Fasertechnik GmbH & Co.KG, Lubeka (DE)
 (54) Sposób ciągłego wytwarzania maty uszczelniającej nieprzepuszczalnej dla wody i/lub oleju zawierającej pęczniącą glinę

BI (11)174362 (41) 93 05 17 **6(51) B32B 5/28**
 B32B 27/36

(21) 296207 (22) 92 10 09
 (30) P4133600.3 91 10 10 DE
 (72) Gübitz Franz, Nething Jean-Pierre, Schremmer Mathias
 (73) Hoechst Aktiengesellschaft, Frankfurt nad Menem (DE)
 (54) Bryła zespolona z złożoną z masywnej warstwy podłożowej i warstwy dekoracyjnej oraz sposób wytwarzania bryły zespolonej

BI (11)174351 (41) 95 05 02 **6(51) B42F 7/08**
 B42F 7/04

(21) 307062 (22) 94 05 17
 (30) 93440043.3 93 05 19 EP

- (86)94 05 17 **PCT/FR94/00587**
 (87) 94 11 24 **WO94/26536**, PCT Gazette nr 26/94
 (72) Caquel Maurice
 (73) EMEY S.A., Raon l'Etape (FR)
 (54) Teczka na dokumenty do podpisu z co najmniej jednym elementem przytrzymującym i sposób wytwarzania teczki do podpisu z co najmniej jednym elementem **przytrzymującym**
- Bl (11)174381** (41)96 0930 6(51) B60B 21/10
B60B 21/02
 (21)314875 (22)941122
 (30) **93/14703** **93 12 08** FR
 (86)94 **11 22 PCT/EP94/03872**
 (87) 95 06 15 **WO95/15862**, PCT Gazette nr 25/95
 (72) **Muhlhoff** Olivier, Pompier Jean-Pierre
 (73) Compagnie **Generale** des Etablissements MICHELIN-MICHELIN & **CIE**, Clermont-Ferrand Cedex (FR)
 (54) Zespół obręczy i pierścienia do mocowania opony koła pojazdu
- Bl (11)174242** (41) 95 03 20 6(51) B60F 1/04
B61F 5/20
 (21)304953 (22)94 0907
(30) P4330951.8 **93 09 08** DE
 (72) Wenke Siegbert, Lange Rüdiger, Wieloch Bertram, Streich Rüdiger, Kappler Detlef
 (73) Waggonbau Niesky GmbH, Niesky (DE)
 (54) Wózek skrętny dla pojazdów dwudrogowych
- Bl (11)174395** (41)9502 20 6(51) B60J 5/04
(21) 304573 (22)940805
(30) TO93A000592 **93 08 06** IT
(72) Filippi Aldo
 (73) ROLTRA MORSE S.p.A., Cascine **Vica-Rivoli** (IT)
 (54) Drzwi pojazdu i sposób wytwarzania drzwi pojazdu
- Bl (11)174259** (41) 95 **11 13** 6(51) B60K 41/00
 (21)303375 (22)94 0510
 (72) Jędrzejowski Leszek
 (73) Jędrzejowski Leszek, Wrocław (PL)
 (54) Mechanizm wychylania dźwigni sprzęgła i hamulca samochodowego
- Bl (11)174376** (41) 95 **09 18** 6(51) B60L 5/28
 (21)302661 (22)94 **03 17**
 (72) Korth Hans-Joachim, Utrecht Werner
 (73) Stemmann-Technik GmbH, Schüttorf (DE)
 (54) Odbierak prądu
- Bl (11)174243** (41) 95 02 06 6(51) B60S 9/00
E02F 9/08
B66C 23/80
(21) 304229 (22)94 **07 11**
(30) A1558/93 **93 08 04** AT
(72) Skoff Gerhard
 (73) **STEYR-DAIMLER-PUCH** Aktiengesellschaft, Wiedeń (AT)
 (54) Urządzenie podporowe pojazdu ratowniczego
- Bl (11)174340** (41)9609 30 **6(51) B62D 5/083**
 (21)314950 (22)941214
 (30) P4342933.5 **93 12 16** DE
 (86) 94 12 14 **PCT/DK94/00466**
 (87) 95 06 22 **WO95/16599**, PCT Gazette nr **26/95**
 (72) Arbjerg Niels
- (73) DANFOSS **A/S**, Nordborg (DK)
 (54) Urządzenie regulujące ciśnienie, do wspomagania hydrostatycznej jednostki sterującej
- Bl (11)174408** (41) **95 11 13** 6(51) B63B 7/06
 (21)303314 (22)94 0504
 (72) Pieniążek Witold Jeremi
 (73) Pieniążek Witold Jeremi, Warszawa (PL)
 (54) Przenośna łódź turystyczna
- Bl (11)174300** (41) 95 05 29 6(51) B63C 7/16
 (21)307436 (22)94 **06 14**
 (30)P4321526.2 **93 06 23** DE
 (86)94 **06 14 PCT/DE94/00667**
 (87) 95 01 05 **WO95/00388**, PCT Gazette nr 02/95
 (72) Reichert Heiko
 (73) Reichert Heiko, Chemnitz (DE)
 (54) Układ do awaryjnego opróżniania zbiornikowca i sposób awaryjnego opróżniania zbiornikowca
- Bl (11)174378** (41)9507 24 6(51) B65D 24/46
B65D 45/06
B65D 55/10
(21) 308352 (22) **93 10 14**
(30) PL5258/92 **92 10 14** AU
 (86) 93 10 14 PCT/AU93/00528
 (87) 94 04 28 **WO94/08863**, PCT Gazette nr 10/94
 (72) Haines Colin M., Selickis Jevgenijs
 (73) PRO QUIP INTERNATIONAL PTY LIMITED, Melbourne (AU)
 (54) Zespół nakrywki pojemnika
- Bl (11)174387** (41)96 02 05 6(51) B65D 30/02
B65B 3/02
A24F 23/02
B65D 30/10
 (21)311312 (22)94 05 05
(30) 0512/93 **93 05 05** DK
 (86) 94 05 05 **PCT/DK94/00181**
 (87) 94 **11 10 WO94/25356**, PCT Gazette nr 25/94
 (72) Schulz Werner
 (73) Danisco **A/S**, Kopenhaga (DK)
 (54) Pakiet z elastycznego materiału opakowaniowego i sposób wytwarzania pakietu z elastycznego materiału opakowaniowego
- Bl (11)174286** (41) **95 12 11** 6(51) B65D 5/18
B65D 5/30
 (21) 303728 (22)94 06 06
 (72) Stok Peter
 (73) STOK EMBALLERING **K/S, Ishoj** (DK)
 (54) Pudełko składane
- Bl (11)174247** (41) 96 06 24 6(51) B65D 5/72
B65D 5/54
A47F 1/04
 (21)313348 (22)9408 31
(30) 08/114729 **93 08 31** US
 (86) 94 08 31 **PCT/US94/09980**
 (87) 95 03 09 **WO95/06425**, PCT Gazette nr 11/95
 (72) **Oliff** James R., Stout James T.
 (73) THE MEAD CORPORATION, Dayton (US)
 (54) Dozownik puszek z napojami
- Bl (11)174320** (41) 96 04 29 6(51) B65D 83/00
A61J 1/00

- (21)312466 (22)9406 30
(30) 93201995.3 93 07 08 EP
(86)94 06 30 **PCT/EP94/02149**
(87) 95 01 19 **WO95/01924**, PCT Gazette nr 04/95
(72) **Putteman** Peter, Wouters Alfons J.
(73) JANSSEN **PHARMACEUTICA** N.V., Beerse (BE)
(54) Pojemnik z dozownikiem
- B1** (11)174358 (41) 95 02 06 6(51) B65D 88/12
B65D 90/08
B60P 7/14
- (21) 303582 (22)94 05 23
(30) **08/096711** 93 07 23 **US**
(72) Barone Joseph Paul
(73) Barone Joseph Paul, Blue Bell (US)
(54) Elementy grodziowe i stabilizujące ładunki w skrzyniach ładunkowych
- B1** (11)174251 (41)96 03 18 6(51) B65G 21/02
E21F 13/08
- (21)305030 (22)94 09 12
(72) Leks Joachim, Parysiewicz Witold, Kania Józef
(73) Leks Joachim, Łaziska Górne (PL); Parysiewicz Witold, Mikołów (PL); Kania Józef, Orzesze (PL)
(54) Urządzenie kroczące do przesuwania przenośnika grzeblowego
- B1** (11)174453 (41) 95 08 21 6(51) B65G 45/16
(21)308540 (22)94 08 19
(30)G9312877.0 93 08 27 DE
(86) 94 08 19 **PCT/EP94/02755**
(87) 95 03 02 **WO95/05987**, PCT Gazette nr 10/95
(72) Puchalla Adam
(73) F.E. Schulte Strathaus GmbH & Co.KG Fördertechnik Dichtungssysteme, **Werl** (DE)
(54) Listwa zgarniająca zgarniacza taśmy do czyszczenia taśm przenośników
- B1** (11)174302 (41)9607 08 **6(51) B65G** 57/14
B65H 29/38
- (21)313618 (22)94 09 13
(30) **9319854.7** 93 09 25 GB
(86) 94 09 13 **PCT/EP94/03066**
(87) 95 03 30 **WO95/08501**, PCT Gazette nr **14/95**
(72) Wojtalewicz Frank, Rapp Helmut, Thor Straten Dietrich, Weiss Günter, Srostlik Peter, Lyons Nicholas, Wainwright Ronald C, **Welfare** Paul J., Mears Rolf D.
(73) REDLAND TECHNOLOGIES LIMITED, Reigate (GB)
(54) Urządzenie do transportowania elementów, zwłaszcza dachówek
- B1** (11)174415 (41)96 09 30 6(51) B65G 69/18
(21)314962 (22) **94 12 12**
(30)P4342176.8 **93 12 10** DE
(86) 94 12 12 **PCT/EP94/04117**
(87) 95 06 15 **WO95/15899**, PCT Gazette nr 25/95
(72) Nowak Bernhard
(73) RUHRKOHLÉ AG, Essen (DE)
(54) Sposób natryskiwania pojazdów transportowych załadowanych materiałami sypkimi i urządzenie do natryskiwania **pojazdów** transportowych załadowanych materiałami sypkimi
- B1** (11)174310 (41) 96 07 08 6(51) B66D 5/02
(21) **306572** (22) **94 12 29**
(72) Janiszewski Jerzy
- (73) Warszawska Fabryka Dźwigów **"TRANSLIFT"**, Warszawa (PL)
(54) Aparat chwytny do zatrzymywania kabiny dźwigu
- B1** (11)**174274** (41) 94 07 11 6(51) C02F 1/76
(21)301682 (22) **93 12 29**
(30) **P 4244482.9** 92 12 30 DE
(72) **Dilla** Wolfgang, Dillenburg Helmut, Klumpe Michael, Krebber Hans-Georg, Linke Horst, **Orzol** Detlef, Plönissen Erich
(73) Solvay Deutschland GmbH, Hannover (DE)
(54) Sposób obróbki ścieków z procesu wytwarzania chlorowchodryn, polioli i/lub chlorku winylu
- B1** (11)**174385** (41) 96 04 01 6(51) C02F 11/12
C02F 11/16
B01D **29/27**
- (21)312036 (22)94 06 14
(30)932756 93 **06 16** **I**
(86)94 06 14 **PCT/FI94/00254**
(87)94 12 22 **WO94/29230**, PCT Gazette nr 28/94
(72) Kohvakka Timo, **Kaunistmaa** Pekka
(73) Kohvakka Timo, Lievestuore (FI); Kaunistmaa Pekka, Jyväskylä (FI)
(54) Sposób suszenia szlamu i urządzenie do suszenia szlamu
- B1** (11)**174388** (41) 95 **11 27** 6(51) C02F 3/02
(21)303559 (22)94 05 21
(72) Czarkowski Andrzej, Major Zbigniew, **Baczmanski** Andrzej
(73) Czarkowski Andrzej, Wrocław (PL); Major Zbigniew,
(54) Mechaniczno biologiczna oczyszczalnia ścieków
- B1** (11)**174456** (41) **95 12 11** 6(51) C02F 3/30
C02F 3/12
- (21)310318 (22)9402 07
(30)PV0201 93 02 15 **CZ**
PV1507 93 07 26 **CZ**
PV0201 94 01 31 **CZ**
(86)94 02 07 **PCT/CZ94/00006**
(87) 94 08 18 **WO94/18131**, PCT Gazette nr 19/94
(72) Mackrle Svatopluk, Mackrle Vladimir
(73) Mackrle Svatopluk, Brno (CZ); Mackrle Vladimir, Tomasov (SK)
(54) Reaktor do biologicznego oczyszczania ścieków
- B1** (11)**174436** (41)960819 **6(51) C03C 11/00**
(21)307371 (22)950216
(72) Stoch Leszek, Procyk Bernadeta, Kucharski Jan, Grochola Krzysztof
(73) Akademia Górniczo-Hutnicza **im.Stanisława** Staszica, Kraków (PL)
(54) Sposób wytwarzania termoizolacyjnego szkła piankowego
- B1** (11)**174315** (41) 93 **01 11** 6(51) C04B **35/565**
C22C 29/00
- (21) **295072** (22) **92 06 29**
(30) 87969 **91 07 03** LU
(72) Meynckens Jean-Pierre, Mottet Léon-Philippe
(73) Glaverbel, Bruksela (BE)
(54) Mieszanka do wytwarzania spoiwej masy ogniotrwałej na powierzchni

- B1 (11)174469** (41)9607 08 **6(51) C06F 3/08**
 (21)306631 **(22) 94 12 29**
 (72) Stechman Marta, **Różycka** Danuta, Marszałek **Jeremi**, Bajda Grzegorz, Szofer **Miroslaw**
 (73) Instytut Chemii Nieorganicznej, Gliwice (PL); **Czechowickie Zakłady Przemysłu Zapalczanego, Czechowice-Dziedzice** (PL)
 (54) Masa łebkowa do zapalek i sposób jej wytwarzania
- Bl (11)174257 (41) 94 **11 28** 6(51) C07C 15/073
 C07C 2/66
 (21) 305400 **(22) 93 03 30**
 (30)9203955 92 0401 FR
 (86)93 03 30 **PCT/FR93/00316**
 (87) 93 10 14 **WO93/20029**, PCT Gazette nr 25793
 (72) **Demay** Claude
 (73) ELF ATOCHEM S.A., Puteaux (FR)
 (54) Sposób wytwarzania etylobenzenu
- Bl (11)174412 (41) 94 **04 18** 6(51) C07C 15/107
 C07C 2/68
 (21)300466 (22)93 09 23
 (30) MI92-A002177 92 09 24 IT
 (72) Radici Pierino, Cozzi Pierluigi, Giuffrida Giuseppe, Zatta Agostino
 (73) Enichem Augusta SpA, Palermo (IT)
 (54) Sposób zintegrowanego wytwarzania liniowych **alkilobenzenów**
- Bl (11)174249 (41) 95 09 04 6(51) C07C 213/04
C07C 215/06
 (21)302420 (22)94 02 28
 (72) Kwiatkowski Jacek, Pepłoński Ryszard, Jarosz Małgorzata, Tęcza Witold, Górniak Lesław, Goś Andrzej
 (73) Instytut Chemii Przemysłowej im.Prof. Ignacego Mościckiego, Warszawa (PL)
 (54) Sposób otrzymywania mieszaniny alkanoloamin
- Bl (11)174454 (41) 95 07 24 6(51) C07C 237/22
 C07D 233/64
A61K 31/16
 (21)308180 (22)93 09 15
 (30)07/951478 92 09 25 US
 (86) 93 09 15 **PCT/CA93/00380**
 (87) 94 04 14 **WO94/07846**, PCT Gazette nr **09/94**
 (72) Lavallee Pierre, Simoneau Bruno
 (73) Boehringer Ingelheim (Canada), Ltd., Laval (CA)
 (54) Nowe związki, pochodne **N-(2-amino-2-oksoetylo)butanodiamidu** hamujące reninę i sposób wytwarzania nowych **pochodnychN-(2-amino-2-oksoetylo)butanodiamidu**
- Bl (11)174256 (41) 95 **11 13** 6(51) C07C 255/46
 (21)303326 (22)9405 05
 (72) **Fedoryński** Michał, Jończyk Andrzej
 (73) Politechnika Warszawska, Warszawa (PL)
 (54) Sposób wytwarzania nitrylu kwasu **1-fenylocyklopropa-nokarboksylowego**
- Bl (11)174279 (41) 95 05 15 6(51) C07C 259/06
 (21)307171 (22)93 07 23
 (30)9215665.2 92 07 23 GB
 (86) 93 07 23 **PCT/GB93/01557**
 (87) 94 02 03 **WO94/02447**, PCT Gazette nr 04/94
 (72) Dickens Jonathon P., Crimmin Michael J., Beckett Raymond P.
- (73) British Biotech Pharmaceuticals Ltd., Oxford (GB)
 (54) Pochodne kwasu hydroksamowego
- B1 (11)174275** (41)951002 6(51) C07C 27/12
 C07C 35/08
 C07C 49/403
 C07C 409/14
 (21)309345 **(22) 93 12 02**
 (30)9201101 **92 12 16** BE
(86) 93 12 02 PCT/NL93/00259
 (87) 94 06 23 **WO94/13613**, PCT Gazette nr **14/94**
 (72) Housmans Johannes G.H.M., Kragten Ubaldus F.
 (73) DSM N.V., TE Heerlen (NL)
 (54) Sposób ciągłego wytwarzania mieszaniny cykloalkanonu, cykloalkanolu i wodoronadtlenku cykloalkilowego
- B1 (11)174329** (41)94 03 21 **6(51) C07C 309/31**
 C07C 2/66
 C07B 35/02
 (21) 300119 **(22) 93 08 17**
(30) 07/932135 92 08 18 US
 (72) Baumeister Peter, Seifert Gottfried, Steiner Heinz
 (73) Novartis AG, Bazylea (CH)
 (54) Sposób wytwarzania pochodnych kwasu **benzenosulfonowego**
- B1 (11)174431** (41)95 07 24 **6(51) C07C 311/16**
 C07C 233/51
 (21)308144 (22)9309 14
 (30)9220137.5 92 09 23 GB
(86)93 09 14 PCT/EP93/02488
 (87) 94 03 31 **WO94/06761**, PCT Gazette nr 08/94
 (72) Dickinson Roger P., Dack Kevin N., Steele John
 (73) PFIZER RESEARCH AND DEVELOPMENT COMPANY **N.V./S.A.**, Dublin (IE)
 (54) Nowe kwasy benzenoalkanoilowe lub pochodne nowych kwasów benzenoalkanoilowych
- Bl (11)174238 (41) 95 06 26 6(51) C07C 51/02
 C07C 51/42
 C07C 53/10
 C07C 59/255
 C07F 5/06
 (21) 301546 **(22) 93 12 16**
 (72) Machowski Stanisław, Więckowska Elżbieta, Jakóbczyk Piotr, Jabłoński Hubert, Janio Dariusz
 (73) **"XENON"** Spółdzielnia Pracy Chemików, Łódź (PL)
 (54) Sposób otrzymywania octanowinianu glinu w postaci stałej
- Bl (11)174296 (41) 94 05 04 6(51) C07C 7/04
 C07C 15/073
 C07C 15/46
 (21)300791 (22)9310 20
 (30)P4235431.5 **92 10 21** DE
 (72) Keil Thomas, Hüwels Wilhelm, **Doll** Georg
 (73) Hüls Aktiengesellschaft, **Marl** (DE)
 (54) Sposób rozdzielania układu **etylobenzen/styren** na drodze destylacji ciekłej mieszaniny, składającej się przeważnie ze styrenu i etylobenzenu
- Bl (11)174304 (41) 95 07 24 6(51) C07D 231/38
 (21)308348 **(22) 93 10 11**
 (86) 93 10 11 **PCT/EP93/02821**
 (87) 94 04 28 **WO94/08999**, PCT Gazette nr 10/94

(72) Dorfmeister Gabriele, Franke Helga, Geisler Jens,
Hartfiel Uwe, Bonner Jürgen, Rees Richard
(73) Schering Aktiengesellschaft, Berlin (DE)
(54) Podstawione pochodne pirazolu

B1 (11)174416 (41)95 0109 6(51) C07D 233/61
A61K 31/415
(21)304676 (22)93 10 22
(30)9224144.7 92 11 18 GB
(86) 93 10 22 PCT/EP93/02924
(72) 94 05 26 WO94/11347, PCT Gazette nr 12/94
(72) Varasi Mario, Heidempergher Franco, Caccia Carla,
Arrigoni Claudio
(73) Pharmacia & Upjohn S.p A., Mediolan (IT)
(54) Nowe związki, pochodne **fenylo-imidazolidynonu** i sposób
ich wytwarzania

B1 (11)174464 (41)95 0109 6(51) C07D 301/32
C07D 303/08
(21)304996 (22)94 09 12
(72) Spadło Marian, Brzeziński Andrzej, Dula Janusz, Madej
Władysław, Gorzka Andrzej, Koziol Tadeusz, Wilusz Tade-
usz, Stajszczyk Manfred, Pokorska Zofia, Iwański Lech
(73) Instytut Ciężkiej Syntezy Organicznej "BLACHOWNIA",
Kędzierzyn-Koźle (PL); Zakłady Chemiczne "ORGANIKA-
ZACHEM", Bydgoszcz (PL)
(54) Sposób wydzielania epichlorohydryny o wysokiej czysto-
ści

Bl (11)174374 (41) 94 03 07 6(51) C07D 305/14
C07D 407/12
(21)299513 (22)93 06 29
(30)07/907261 92 07 01 US
07/995443 92 12 23 US
(72) Chen Shu-Hui, Farina Vittorio, Vyas Dolatrai, Kant
Joydeep
(73) Bristol-Myers Squibb Company, Wallingford (US)
(54) Fluorotaksole

Bl (11)174421 (41) 93 10 18 6(51) C07D 307/54
C07D 407/12
A61K 31/34
(21) 297964 (22) 93 02 02
(30) 23848 92 02 10 JP
(72) Nakayama Toyoo, Taira Seizo, Kawamura Hiroyuki,
Shibuya Masaoki, Iwaki Masahiro
(73) Torii and Co.Ltd, Tokio (JP)
(54) Pochodne furanokarboksylanu amidynonaftyłu oraz śro-
dek farmaceutyczny stanowiący lek do leczenia chorób nerek
i chorób autoagresyjnych

B1 (11)174322 (41)93 0712 6(51) C07D 307/89
C07C 51/265
(21)296341 (22)921023
(30) 279895 91 10 25 JP
(72) Ueda Kenji, Okuno Masaaki, Kawabata Tatsuya, Tanaka
Shinya
(73) Nippon Shokubai Co.Ltd, Osaka (JP)
(54) Sposób wytwarzania bezwodnika ftalowego na drodze
utleniania w fazie gazowej mieszaniny **o-ksylenu** z naftale-
nem

B1 (11)174446 (41)95 07 24 6(51) C07D 309/28
(21)308203 (22)93 09 23
(30)9220327.2 92 09 25 GB
(86) 93 09 23 PCT/EP93/02575

(87) 94 04 14 WO94/07886, PCT Gazette nr 09/94
(72) Patel Vipulkumar
(73) Biota Scientific Management PTY Ltd., Glen Iris (AU)
(54) Sposób wytwarzania kwasu **5-acetamido-2,3,4,5- tetra-
deoksy-4-guanidyno-D-glicero- D-galakto-non-2-eno-pirazo-
nowego**

B1 (11)174297 (41)951127 6(51) C07D 311/28
A61K 31/335
(21)303470 (22)94 05 13
(72) Kopacz Maria, Nowak Dorota, Kopacz Stanisław
(73) Politechnika Rzeszowska im. Ignacego Łukasiewicza,
Rzeszów (PL)
(54) Nowy związek sól sodowa kwasu **kwercetyno-5'-sulfono-
wego (NaQSA)**

B1 (11)174277 (41)951127 6(51) C07D 311/28
A61K 31/335
(21)303471 (22)94 05 13
(72) Kopacz Maria, Nowak Dorota
(73) Politechnika Rzeszowska im. Ignacego Łukasiewicza,
Rzeszów (PL)
(54) Nowy **chelat** cynku(II) z kwasem **kwercetyno-5'-sulfonowym**

Bl (11)174393 (41) 95 10 30 6(51) C07D 401/06
C07D 413/06
(21)303257 (22)94 04 27
(72) Tkaczyński Tadeusz, Kuliński Tomasz, Matosiuk Da-
riusz
(73) Akademia Medyczna, Lublin (PL)
(54) Sposób otrzymywania nowych 3-acylowych pochodnych
1-fenyloimidazolidyny

Bl (11)174352 (41) 94 09 05 6(51) C07D 401/12
C07D 403/12
C07D 413/12
A61K 31/395
(21) 302917 (22) 93 07 19
(30) 9216009.2 92 07 28 GB
(86) 93 07 19 PCT/EP93/01901
(87) 94 02 03 WO94/02460, PCT Gazette nr 04/94
(72) Fernandez Forner Dolors, Puig Duran Carles, Prieto Soto
Jose, Vega Noverola Armando, Moragues Mauri Jacinto
(73) LABORATORIOS ALMIRALL S.A., Barcelona (ES)
(54) Nowe pochodne indolu, sposób wytwarzania nowych po-
chodnych indolu i środek farmaceutyczny

B1 (11)174246 (41)95 0109 6(51) C07D 405/04
C07D 313/08
C07D 409/04
A61K 31/335

(21)304719 (22)9312 07
(30) 9214720 92 12 07 FR
(86)93 12 07 PCT/EP93/03445
(87) 94 06 23 WO94/13658, PCT Gazette nr 14/94
(72) Berthelon Jean-Jacques, Brunet Michel, Noblet Marc,
Durbin Philippe, Guerrier Daniel, Luong Trong Nghia
(73) Merck Patent Gesellschaft mit beschränkter Haftung,
Darmstadt (DE)
(54) Nowe związki, pochodne benzocykloheptenu, benzokse-
piny i benzotiepiny

Bl (11)174330 (41)940418 6(51) C07D 471/04
(21) 300276 (22)93 09 02
(30) 260796 92 09 02 JP
124964 93 04 28 JP

(72) Ohno **Kazunori**, Odai **Osamu**, Tominaga Yukio, Furukawa Kiyoshi, Oka Makoto

(73) Dainippon Pharmaceutical **Co.Ltd**, Osaka (JP)

(54) Nowe pochodne **3-oksadiazolilo-5,6,7,8-tetrahydro-1,6-naftyrydyny**, nowe pochodne 5,6,7,8-tetrahydro-1,6-naftyrydyny oraz sposób otrzymywania pochodnych **1,6-naftyrydyny**

B1 (11)174312 (41)95 0918 6(51) C07F 7/08
C07D 333/40

(21)309048 (22)93 0917
(30)07/979983 **92 11 23** US

(86) 93 09 17 **PCT/US93/08613**

(87) 94 06 09 **WO94/12505**, PCT Gazette nr 13/94

(72) Burgess Laurence E., Schulte Gary R.

(73) Pfizer Inc., Nowy Jork (US)

(54) Nowy związek, kwas **4-chloro-5-trójpodstawiony sililo-2-tiofenokarboksylo**wy

Bl (11)174292 (41)96 02 05 6(51) C07F 9/6509
C07D 241/44

(21)311296 (22)94 04 28
(30)P4314592.2 93 04 28 DE

(86)94 04 28 **PCT/DE94/00495**

(87) 94 11 10 **WO94/25470**, PCT Gazette nr 25/94

(72) **Hölscher** Peter, Turski Lechosław

(73) Schering Aktiengesellschaft, Berlin (DE)

(54) Nowe związki pochodne **benzo[f]chinoksalinodionu** oraz sposób wytwarzania nowych związków pochodnych **benzo[f]chinoksalinodionu**

B1 (11)174418 (41)96 02 05 6(51) C07F 9/6591
C07D 471/06

(21)311295 (22)94 04 28
(30) P4314593.0 93 04 28 DE

(86) 94 04 28 **PCT/DE94/00494**

(87) 94 11 10 **WO94/25472**, PCT Gazette nr 25/94

(72) Krüger Martin, Seelen Werner, Turski Lechosław

(73) Schering Aktiengesellschaft, Berlin (DE)

(54) Nowe związki, pochodne pirydo **[1,2,3-de]** chinoksaliny i sposób wytwarzania nowych związków, pochodnych pirydo **[1,2,3-de]** chinoksaliny

Bl (11)174335 (41)94 08 08 6(51) C08F 10/00
(62)297665 C08F 4/22

(21)316960 (22)93 02 05

(72) Reagen William **K.**, Freeman Jeffrey W., Conroy Brian **K.**, **Pettijohn** Ted M., Benham Elizabeth A.

(73) Philips Petroleum Company, Bartlesville (US)

(54) Sposób trimeryzacji, oligomeryzacji i/lub polimeryzacji olefin

B1 (11)174413 (41)94 0516 6(51) C08F 4/651
C08F 4/654
C08F 110/02

(21) 300858 (22)93 10 26
(30) 92430026.2 **92 10 26** EP
9307718 **93 06 18** FR

(72) Berardi Alain, Collomb **Joelle**, Daire Erick, Speakman **John G.**

(73) BP Chemicals Limited, Londyn (GB)

(54) Sposób wytwarzania katalizatora typu **Ziegler-Natta**

Bl (11)174291 (41)95 12 11 6(51) C08G 12/40
C08K 3/38
C09K 21/14

(21)303746 (22)94 06 09

(72) Lisiewska Zofia

(73) Główny Instytut Górnictwa, Katowice (PL)

(54) Sposób otrzymywania środka utrudniającego palność materiałów polimerowych

B1 (11)174457 (41)95 07 24 6(51) **C08L 61/28**
C08J 9/18
C08G 12/32

(21)301981 (22)94 01 19

(72) Maciejewski Mariusz, Glados Stanisław, Irek Joachim, Schopp Wojciech, Kleczko Wojciech, Gabrys Józef, **Burkoń** Zbigniew

(73) Przedsiębiorstwo Produkcyjno-Handlowo-Usługowe **"EKO-CHEM"** Spółka Akcyjna, Siemianowice **Śl.** (PL)

(54) Katalizator do wytwarzania spienionych tworzyw moczownikowych

Bl (11)174401 (41)94 06 13 6(51) C09D 5/03
(62)301250

(21) 316354 (22) 93 11 30

(30) **9202080** 92 12 01 NL
9300649 93 04 16 NL

08/059329 93 05 11 **US**

(72) **Van Den Werf** Adrianus J., **Molhoek** Leendert J., Houwe-

ling Marten, Van Den Berg Jeths Robert, Stanssens Dirk W.,

Van Den Linde Robert, Misev Tosko A.

(73) DSM N.V., Heerlen (NL)

(54) Sposób wytwarzania pokrycia podłoża

Bl (11)174424 (41)95 10 02 6(51) C09J 133/08
(21)309335 (22)93 12 09

(30)07/989101 **92 12 11** US

(86) 93 12 09 **PCT/US93/11967**

(87) 94 06 23 **WO94/13751**, PCT Gazette nr 13/94

(72) Delgado Joaquin, Goetz Richard J., Silver Spencer F.

(73) Minnesota Mining and Manufacturing Company, Saint Paul (US)

(54) Mikrokulki samoistnie lepkie

Bl (11)174354 (41)93 11 29 6(51) C10B 1/10
(21)298421 (22)93 04 07

(30)P4212376.3 92 04 13 **DE**
P4212377.1 92 04 13 **DE**

(72) Tratz Herbert, May Karl

(73) SIEMENS AKTIENGESELLSCHAFT, Monachium (DE)

(54) Urządzenie do wylewania

B1 (11)174311 (41)94 09 19 6(51) **C10K 1/20**
(21)302073 (22)94 01 28

(30) 9301904.0 93 **01 30** GB

(72) Coates John R., Kingston Paul W.

(73) The **BOC Group plc**, Windlesham (GB)

(54) Sposób wytwarzania gazu produkcyjnego z mieszaniny gazu zasilającego zawierającej ten gaz produkcyjny i urządzenie do wytwarzania gazu produkcyjnego z mieszaniny gazu zasilającego, zawierającej ten gaz produkcyjny

Bl (11)174265 (41)96 07 08 6(51) C10M 119/16
(21) 306632 (22) 94 12 29

(72) Dasiewicz Janusz, Pawelec Zbigniew, Janecki Janusz

(73) Instytut Technologii Eksploatacji, Radom (PL)

(54) Kompozyt do regeneracji elementów ślizgowych

Bl (11)174369 (41)96 05 27 6(51) C10M 159/06
(21) 305859 (22) **94 11 16**

(72) **Stańkowski** Leszek, **Gołębiowski** Tomasz, Górski Wiesław

(73) Wojskowy Ośrodek **Badawczo-Rozwojowy** Służby MPS, Warszawa (PL); Śląskie Zakłady Rafineryjne, Czechowice-Dziedzice (PL)

(54) Smar do mechanizmów precyzyjnych

B1 (11)174432 (41) 96 01 22 6(51) C10M 169/04
(21)304223 (22)94 07 08

(72) Steinmec Franciszek, Zajeziarska Anna, Kossowicz Lurdwik, Markiewicz Mieczysław, Gurgacz Wojciech, Borowy Janusz, Paszyński Roman, Bartuś Stanisław

(73) Instytut Technologii Nafty im.Prof.Stanisława Pilata, Kraków (PL)

(54) Olej hydrauliczny

B1 (11)174434 (41) 94 12 27 6(51) C10M 169/04
(21)304221 (22)94 07 08

(72) Steinmec Franciszek, Zajeziarska Anna

(73) Instytut Technologii Nafty im.Prof.Stanisława Pilata, Kraków (PL)

(54) Olej hydrauliczny

B1 (11)174468 (41) 95 12 27 6(51) C10M 169/04
(21)303931 (22)94 06 21

(72) Stańkowski Leszek, Gołębiowski Tomasz, Górski Wiesław, Łuczowski Włodzimierz, **Kuban** Waldemar

(73) Wojskowy Ośrodek Badawczo-Rozwojowy Służby MPS, Warszawa (PL); Śląskie Zakłady Rafineryjne, Czechowice-Dziedzice (PL)

(54) Smar lotniczy wielofunkcyjny

B1 (11)174269 (41)96 07 08 6(51) C10M 169/04
(21)306571 (22)94 12 27

(72) **Łojek** Kazimierz, **Łojek** Tadeusz

(73) Politechnika Świętokrzyska, Kielce (PL)

(54) Smar płynny do plastycznego kształtowania na zimno wyrobów metalowych

B1 (11)174365 (41) 95 10 02 6(51) C21B 13/14
(21)309231 (22)93 11 29

(30) P4240197.6 **92 11 30** DE

(86) 93 11 29 **PCT/EP93/03340**

(87) 94 06 09 **WO94/12672**, PCT Gazette nr 13/94

(72) Vuletic Bogdan, Vuletic Bojan, Vuletic **Vladan**

(73) Vuletic Bogdan, Düsseldorf (DE)

(54) Sposób i układ do wytwarzania surówki z rud żelaza

B1 (11)174433 (41)96 04 15 6(51) C23C 14/26
(21) 305445 (22) 94 10 12

(72) Smolarski Andrzej, **Szulc** Wiesław, Weiss Krzysztof

(73) Instytut Tele- i Radiotechniczny, Warszawa (PL)

(54) Rezystywne źródło poziomego parowania próżniowego

B1 (11)174294 (41) 95 12 27 6(51) C23C 22/07
(21)310631 (22)94 02 23

(30) **08/031508** 93 03 15 US

(86) 94 02 23 **PCT/US94/01980**

(87) 94 09 29 **WO94/21842**, PCT Gazette nr 22/94

(72) Gray Ralph C, **Pawlik Michael** J., Prucnal Paul J., Baldy Christopher J.

(73) PPG INDUSTRIES, INC., Pittsburgh (US)

(54) Roztwór pasywujący

B1 (11)174391 (41) 95 11 27 6(51) C23F 1/08
(21) 303568 (22) 94 05 23

(72) Thorns Roland H.

(73) BMC INDUSTRIES INC., Minneapolis (US)

(54) Sposób trawienia natryskowego wstęgi metalowej oraz urządzenie do trawienia natryskowego wstęgi metalowej

B1 (11)174375 (41) 94 11 28 6(51) C30B 28/02
(21)303479 (22)94 05 16

(30) **08/064386** 93 05 21 US

(72) Maxwell Randolph E., Scott Curtis E., Kaliszewski Mary S., Jones Marshall G., Levinson Lionel M., Erikson Carl E.

(73) General Electric Company, Schenectady (US)

(54) Sposób prowadzenia przemiany objętościowej polikryształicznego tlenku glinowego w szafir

B1 (11)174372 (41) 96 04 15 6(51) D01B 1/42
D01G 21/00

D01G 13/00

(21)312328 (22)94 06 21

(30) P4322399.0 93 06 30 DE

(86)94 06 21 **PCT/EP94/02022**

(87)95 01 12 **WO95/01468**, PCT Gazette nr 03/95

(72) Costard Herbert

(73) Windi Winderlich GmbH, Hamburg (DE)

(54) Sposób wstępnej obróbki włókien sklerenchymatycznych, w szczególności włókien lnu

B1 (11)174420 (41)95 01 09 6(51) D02H 13/28
(21)303825 (22)94 06 13

(30) G **9309503.1** 93 06 26 DE

(72) Meske Berthold, Meske Rainer

(73) ABR Metalguss GmbH, Schöppenstedt (DE)

(54) Sposób wytwarzania tarczy wału osnowowego i tarcza wału osnowowego

B1 (11)174379 (41) 94 10 31 6(51) E01D 19/06
(21)303223 (22)94 04 27

(30) **P4314186.2** 93 04 29 DE

(72) Wegener Hermann

(73) Glacier **GmbH-Sollinger** Hütte, **Uslar** (DE)

(54) Złącze drogi

B1 (11)174425 (41) 95 11 13 6(51) E02D 17/20
E02D 3/08

(21)303385 (22)94 05 09

(72) Rzeźniczak Jerzy

(73) Rzeźniczak Jerzy, Poznań (PL)

(54) Materac do wzmacniania podłoża dla posadowienia obiektów budowlanych

B1 (11)174473 (41)96 01 08 6(51) E02D 29/02
(21)304074 (22)94 07 01

(72) Petyniak Dariusz, Szymankiewicz Czesław, Gawor Bogusław, Głowacki Paweł

(73) Instytut Badawczy Dróg i Mostów, Warszawa (PL)

(54) Sposób wykonywania konstrukcji oporowych dla mas ziemnych i ekranów dźwiękochłonnych oraz prefabrykat do wykonywania konstrukcji oporowych dla mas ziemnych i ekranów dźwiękochłonnych

B1 (11)174389 (41) 95 02 20 6(51) E05F 11/48
B60J 1/16

(21)304575 (22)94 08 05

(30)TO93A000594 93 08 06 IT

(72) Bergesio Giuseppe

(73) ROLTRA MORSE S.p.A., Cascine **Vica-Rivoli** (IT)

(54) Podnośnik szyby, zwłaszcza do pojazdu

- B1 (11)174266** (41) 95 01 23 6(51) E06B 1/52 (21)314290 (22)941111
E06B 5/16 (30)G9317336.9 931112 DE
(21)304166 (22)94 07 07
(30) **P4323202.7** 93 07 12 DE
(72) Schröders Theo
(73) Schröders Theo, Erkelenz (DE)
(54) Opaska ościeżnicy drzwiowej z listwą przeciwpożarową
- B1 (11)174306** (41) 94 09 19 6(51) E06B 3/96 **B1 (11)174455** (41)96 0624 6(51) E21D 23/03
(21)302527 (22)94 03 09 **(21) 306353** **(22) 94 12 16**
(30) P4308540.7 93 03 17 DE
(72) Scheuer Helmuth
(73) Schüco International KG, Bielefeld (DE)
(54) Złącze stykowe
- B1 (11)174326** (41) 95 12 27 6(51) E06B 7/14 E04B 2/88 **B1 (11)174316** (41) 96 06 24 6(51) E21F 15/00
(21)310538 (22)94 03 18 (21)306316 (22)941214
(30) **08/033332** 93 03 18 US
(86) 94 03 18 **PCT/US94/02943**
(87) 94 09 29 **WO94/21880**, PCT Gazette nr **22/94**
(72) Ting Raymond M.L.
(73) Ting Raymond M.L., Pittsburgh (US)
(54) Szczelna ściana osłonowa
- B1 (11)174462** (41)961014 6(51) **E21B 43/16** **E21F 7/00**
(21)315184 (22)941013
(30) **08/146920** 93 11 03 US
(86)94 10 13 **PCT/US94/11672**
(87) 95 05 11 **WO95/12742**, PCT Gazette nr **20/95**
(72) Puri **Rajen**, Pendergraft Paul T.
(73) AMOCO CORPORATION, Chicago (US)
(54) Sposób wytwarzania mieszanin gazowych zawierających metan
- B1 (11)174360** (41)95 03 06 6(51) E21C 27/32 E21D 23/06
(21)304798 (22)94 08 25
(30) P4328863.4 93 08 27 DE
(72) Kleibohmer Fritz, **Mentrup** Hans J.
(73) Westfalia Becorit Industrietechnik GmbH, Lünen (DE)
(54) Urządzenie eksploatacyjne i sposób eksploatacji w górnictwie podziemnym
- B1 (11)174293** (41) 96 04 29 6(51) E21C 41/18 **E21D 23/04**
(21)305635 **(22) 94 10 26**
(72) Lisowski Andrzej
(73) Główny Instytut Górnictwa, Katowice (PL)
(54) Sposób oraz urządzenie do zmiany kierunku wybierania zabierki frontu ubierkowo-zabierkowego
- B1 (11)174444** (41)96 05 27 6(51) **E21D 20/00** E21C 11/00
(21)305931 (22)941121
(72) Zarzycki Jan, Orzechowski Andrzej, Wittek Leonard, Lewicz Telesfor, Bąk Jan
(73) KGHM POLSKA MIEDŹ S.A. Zakłady Górnictwa "POLKOWICE-SIEROSZOWICE", Polkowice (PL)
(54) Urządzenie do zakładania kotwi w górotworze
- B1 (11)174371** (41) 96 09 02 6(51) E21D 21/00 **E21D 20/02** E02D 5/80 F16B 13/04
(21)305034 (22)94 0912
(72) Lejawka Jerzy, Zabrzęski Jerzy, Głuszek Józef, Czado Tadeusz, Matysik Stefan, Murski Jerzy, Stępień Bogusław, Wieloch Paweł
- (21)314290 (22)941111
(30)G9317336.9 931112 DE
(86)94 11 11 **PCT/EP94/03730**
(87) 95 05 18 **WO95/13453**, PCT Gazette nr **21/95**
(72) Radtke Johannes
(73) Radtke Johannes, Moers (DE)
(54) Iniekcyjna kotew linkowa
- B1 (11)174455** (41)96 0624 6(51) E21D 23/03
(21) 306353 **(22) 94 12 16**
(72) Rymer Andrzej, Mika Marek, Rurański Jerzy, Jany Krystian, Nowaczyk Stefan
(73) Fabryka Zmechanizowanych Obudów Ścianowych "FAZOS" Spółka Akcyjna, Tarnowskie Góry (PL)
(54) Rozsuwna osłona czoła ściany
- B1 (11)174316** (41) 96 06 24 6(51) E21F 15/00
(21)306316 (22)941214
(72) Kaczmarczyk Andrzej, Łukasik Bogdan, Musioł Stefan, Stapała Tadeusz, Uziębło Aldona
(73) Kaczmarczyk Janina, Katowice (PL); Łukasik Bogdan, Katowice (PL); Musioł Zofia, Katowice (PL)
(54) Sposób wytwarzania mieszaniny podsadzkowej
- B1 (11)174341** (41)96 04 29 6(51) **E21F 15/08**
(21)305566 **(22) 94 10 20**
(72) Kaczmarczyk Andrzej, Musioł Stefan, Łukasik Bogdan, Łukasik Włodzimierz, Stapała Tadeusz
(73) Kaczmarczyk Janina, Katowice (PL); Musioł Zofia, Katowice (PL); Łukasik Bogdan, Katowice (PL)
(54) Mieszanina podsadzkowa
- B1 (11)174295** (41) 95 06 12 6(51) E21F 3/00
(21)306053 **(22) 94 11 30**
(30)P4341024.3 93 12 02 DE
(72) Henting Hans
(73) Gesellschaft für Wärmetechnik mbH, **Mülheim/Ruhr** (DE)
(54) Urządzenie do klimatyzacji podziemnych wyrobisk górniczych
- B1 (11)174463** (41)96 04 01 6(51) E21F 3/00
(21)305179 (22)94 09 23
(72) Sneider Ernest, Fabian Alojzy, Manek Henryk, Wycisk Andrzej
(73) Zakład Projektowania i Doradztwa Technicznego "GOR-PROJEKT" Sp. z o.o., Gliwice (PL)
(54) Układ do odzysku ciepła sprężania powietrza, zwłaszcza w górnictwie podziemnym
- B1 (11)174278** (41) 96 02 05 6(51) F01D 11/04
(21)311223 (22)940415
(30) **P4313805.5** 93 04 27 DE
(86) 94 04 15 **PCT/DE94/00421**
(87) 94 11 10 **WO94/25738**, PCT Gazette nr 25/94
(72) Lehmann Wolfgang, Friebe Detlef
(73) SIEMENS AKTIENGESELLSCHAFT, Monachium (DE)
(54) Układ uszczelniający do przeprowadzenia wału przez stałą obudowę
- B1 (11)174466** (41) **96 03 18** 6(51) F01N 3/10 F01N 3/28
(21)305034 (22)94 0912
(72) Lejawka Jerzy, Zabrzęski Jerzy, Głuszek Józef, Czado Tadeusz, Matysik Stefan, Murski Jerzy, Stępień Bogusław, Wieloch Paweł

- (73) Huta "BAILDON", Katowice (PL)
 (54) Urządzenie do katalitycznego oczyszczania gazów z silników spalinowych oraz sposób wytwarzania urządzenia do katalitycznego oczyszczania gazów z silników spalinowych
- B1 (11)174327** (41) 95 12 11 6(51) **F02B 53/00**
 F04B 19/22
F01C 21/02
 (21)303625 (22)94 05 27
 (72) Bielecki Franciszek, Bielecka Urszula, Bielecka Izabela, Bielecki Grzegorz
 (73) Bielecki Franciszek, Katowice (PL); Bielecka Urszula, Katowice (PL); Bielecka Izabela, Katowice (PL); Bielecki Grzegorz, Katowice (PL)
 (54) Maszyna z obrotowym tłokiem
- B1 (11)174471** (41)96 04 29 **6(51) F02K 7/06**
 (21)305573 (22)941021
 (72) Bujalski Waclaw
 (73) Bujalski Waclaw, Warszawa (PL)
 (54) Lotniczy silnik kulowy
- B1 (11)174467** (41)96 02 05 6(51) **F02M 13/06**
 (21)304475 (22)9407 26
 (72) Fijałkowski Stefan, Jaworski Robert, Milczek Tomasz, Nakonieczny Krzysztof
 (73) Politechnika Lubelska, Lublin (PL)
 (54) Gaźnik dwupaliwowy
- B1 (11)174328** (41)9602 05 6(51) **F02M 31/06**
 (21) 304486 (22)94 07 27
 (72) Łukasik Zbigniew
 (73) Łukasik Zbigniew, Lublin (PL)
 (54) Urządzenie obniżające zużycie paliwa w samochodowych silnikach spalinowych
- B1 (11)174472** (41) 96 **06 10** 6(51) **F04C 21/00**
 (21)306183 (22)9412 06
 (72) Bujalski Waclaw
 (73) Bujalski Waclaw, Warszawa (PL)
 (54) Sprężarka wahadłowa
- B1 (11)174459** (41)96 0610 **6(51) F15B 15/24**
 (21)306162 (22)9412 06
 (72) Krauze Krzysztof, Pluta Janusz, **Klich** Adam, Piątek Jan, Jankowski Zbigniew, Bargieł Andrzej
 (73) Akademia Górniczo-Hutnicza **im. Stanisława** Staszica, Kraków (PL); Katowicki Holding Węglowy S.A. Kopalnia Węgla Kamiennego "KAZIMIERZ JULIUSZ", Sosnowiec (PL)
 (54) Hydrauliczny siłownik napinający
- B1 (11)174261** (41)95 0918 **6(51) F16B 12/44**
 (21)302486 (22)94 03 04
 (72) Homa Edmund, Ignatowicz Krzysztof
 (73) Akademia Sztuk Pięknych, Gdańsk (PL)
 (54) Złącze konstrukcyjne, zwłaszcza do mebli
- B1 (11)174289** (41) 95 12 11 6(51) **F16B 13/00**
 (21)310402 (22)9412 08
 (30)P4403894.1 94 02 08 DE
 (86) 94 12 08 **PCT/EP94/04079**
 (87) 95 08 17 **WO95/22007**, PCT Gazette nr 35/95
 (72) Haage Manfred, Seibold Günter, Piocher Bernd, Hein Bernd, Weber Wilfried
 (73) fischerwerke Artur Fischer **GmbH und** Co.KG, Waldachtal (DE)
 (54) Kołek rozprężny
- B1 (11)174331** (41) **94 10 31** 6(51) **F16B 15/04**
 (21) 302974 (22)94 **04 11**
(30) P4312234.5 93 **04 17** DE
 P4313643.5 93 04 26 DE
 P4324069.0 93 07 17 DE
 P4331583.6 93 09 17 DE
 (72) Fischer Artur
 (73) fischerwerke Artur Fischer GmbH und Co.KG, Waldachtal (DE)
 (54) Gwóźdź z obszarem kotwienia
- B1 (11)174400** (41)95 09 04 6(51) **F16B 39/282**
 (21)302382 (22)94 02 23
 (72) Dominiak Andrzej, Deska Mirosław
 (73) Dominiak Andrzej, Łagiewniki Małe (PL); Deska **Miro**slaw, Częstochowa (PL)
 (54) Połączenie śrubowe zabezpieczone przed rozłączeniem
- B1 (11)174368** (41)96 08 05 6(51) **F16J 15/32**
(21) 313978 (22) **94 10 18**
 (30)P4335788.1 **93 10 20** DE
 (86) 94 10 18 **PCT/DE94/01231**
 (87) 95 04 27 **WO95/11395**, PCT Gazette nr 18/95
 (72) Jordan Holger
 (73) BUSAK + SHAMBAN GmbH + Co, Stuttgart (DE)
 (54) Uszczelka
- B1 (11)174451** (41) 96 06 24 6(51) **F16J 15/453**
(21) 306342 (22) **94 12 15**
 (72) Ochoński Włodzimierz
 (73) Akademia Górniczo-Hutnicza im. Stanisława Staszica, Kraków (PL)
 (54) Ośrodkowe uszczelnienie ferromagnetyczne wałów
- B1 (11)174460** (41) 96 06 24 6(51) **F16J 15/453**
 (21)306343 (22) **94 12 15**
 (72) Ochoński Włodzimierz
 (73) Akademia Górniczo-Hutnicza im. Stanisława Staszica, Kraków (PL)
 (54) Ferromagnetyczne uszczelnienie ośrodkowe wałów
- B1 (11)174399** (41) 96 06 24 6(51) **F16J 15/54**
 F16J 15/447
 (21)306430 (22)941219
 (72) Wawak Jan, Rosner Krzysztof
 (73) "ANGA" Uszczelnienia Mechaniczne Spółka z o.o., Kozy (PL)
 (54) Uszczelnienie mechaniczne czołowe wałów z zewnętrznym wypłukiwaniem
- B1 (11)174427** (41) 96 06 10 6(51) **F16J 15/54**
(21) 306219 (22) **94 12 08**
 (72) Gacek Antoni, Wawak Jan, **Duźniak** Mirosław
 (73) "ANGA" Uszczelnienia Mechaniczne Spółka z o.o., Kozy (PL)
 (54) Uszczelnienie mechaniczne czołowe wałów, zwłaszcza przy gorących mediach przepływowych
- B1 (11)174350** (41)94 08 08 6(51) **F16K 17/04**
 E21D 15/51
 (21)301972 (22)94 0120
(30) P4302080.1 93 **01 27** DE
 (72) Voss Richard, Voss Wolfgang
 (73) Richard Voss Grubenausbau GmbH, **Schwerte** (DE)
 (54) Zawór ograniczający ciśnienie

- B1 (11)174288** (41)960429 **6(51) F16K 31/124**
 (21) 305502 (22) **94 10 18**
 (72) Nizio Marek
 (73) Bieniaszewski Andrzej, **Sulechów** (PL)
 (54) Pomocniczy siłownik do sterowania **pneumatycznym** zaworem rozdzielającym
- Bl (11)174325 (41) **95 01 23** **6(51) F16L 13/02**
 F16L 47/00
(21) 304270 (22) **94 07 13**
(30) G 9310685.8 93 **07 16** DE
 (72) Wasser Beat
 (73) **EMS-INVENTA** AG, Zurich (CH)
 (54) Rurociąg
- Bl (11)174231 (41) 94 09 05 **6(51) F16L 3/133**
 (21)302388 (22)940225
 (30) 9300358 93 02 25 **NL**
 (72) van Walraven Jan
 (73) J. van Walraven BV, Mijdrecht (NL)
 (54) Urządzenie do zawieszania poziomego rurociągu na ścianie
- Bl (11)174452 (41) 95 **06 12** 6(51) F16L 33/02
 B65D 63/02
 (21)306178 (22) **94 12 08**
 (30) 08/163546 93 12 09 **US**
 (72) Oetiker Hans
 (73) Hans Oetiker AG Maschinen-und Apparatefabrik, Horgen (CH)
 (54) Klamra samozaciskowa
- Bl (11)174232 (41)94 0613 6(51) F21V 13/10
 F21S 3/02
F21V 5/02
(21) 301306 (22) **93 12 03**
 (30) P 4240915.2 92 12 04 DE
 (72) Bartenbach Christian
 (73) Bartenbach Christian, Aldrans (AT)
 (54) Oprawa oświetleniowa
- B1 (11)174450** (41)96 02 05 6(51) F23D **14/46**
 (21)305170 (22)94 07 29
 (72) Karcz Henryk, Pec Mirosław, Miller Ryszard, Chmura Józef, Bas Włodzimierz, Chorążyczewski Janusz
 (73) TKW COMBUSTION Spółka z o.o., **Głowno** (PL)
 (54) Palnik gazów niskokalorycznych
- B1 (11)174262** (41)95 0123 6(51) F23G 5/12
 (21)304898 (22)93 02 26
 (30) 9200576-8 92 02 26 SE
 (86) 93 02 26 **PCT/SE93/00171**
 (87) 93 09 02 **WO93/17295**, PCT Gazette nr 21/93
 (72) Lamnevik Stefan
 (73) **FORSVARETS** FORSKNINGSANSTALT, Sundbyberg (SE)
 (54) Sposób niszczenia substancji wybuchowych
- Bl (11)174429 (41) 95 **11 27** 6(51) F23K 3/00
 B01D 53/74
 (21)303509 (22)94 0517
 (72) Ścierański Klemens, Tymowski Henryk, Prazuch Kazimierz, Więcek Piotr, Bujny Marek, Pejm Sebastian, Wala Romuald, Lukasek Janusz, Gruszka Stanisław, Tchórz Janusz, Pietraszek Antoni, Kozak-Maszczyńska Bogumiła, Prazuch Wojciech, Sobota Jerzy
- (73) Elektrownia "**Łaziska**" Spółka Akcyjna, Łaziska Górne (PL); Zakłady Pomiarowo-Badawcze Energetyki "**ENERGO-POMIAR**" Sp. z o.o., Gliwice (PL)
 (54) Sposób i urządzenie do obniżania emisji tlenków azotu podczas spalania pyłu węglowego w kotle energetycznym
- Bl (11)174280** (41) **94 10 31** 6(51) F23M 5/08
 (21)303070 (22)9404 20
 (30)93810292.8 93 04 21 EP
 (72) Amacker Stephan
 (73) Asea Brown Boveri AG, Baden (CH)
 (54) Komora spalania wytwornicy pary
- Bl (11)174386** (41) 95 **11 27** 6(51) F24H 1/22
 (21)303615 (22)94 05 25
 (72) Szydlik Henryk, Szydlik Andrzej
 (73) Szydlik Henryk, Bagienice Nowe (PL); Szydlik Andrzej, Bagienice Nowe (PL)
 (54) Kocioł centralnego ogrzewania
- Bl (11)174422 (41) 95 **01 09** 6(51) F42B 3/087
 (21)305214 (22)94 0928
 (72) Murawa Zbigniew, Hoszowski Adam
 (73) Murawa Zbigniew, Wrocław (PL); Hoszowski Adam, Wrocław (PL)
 (54) Sposób wysuwania ładunków materiału wybuchowego w określone miejsce oraz rękaw do wysuwania materiału wybuchowego w określone miejsce
- B1 (11)174364** (41)960415 6(51) F42B 30/10
 F42B 8/20
 (21)305339 (22)9410 05
 (72) Wawrzyńczuk Mirosław, Jaruta Sławomir
 (73) Dowództwo **Śląskiego** Okręgu Wojskowego, Wrocław (PL)
 (54) Ćwiczebny pocisk moździerzowy
- Bl (11)174245 (41) 96 **01 22** 6(51) G01B 11/00
 (21)304187 (22)94 07 08
 (72) Jedliński Jan, Pikus Paweł, **Wawrzyński** Ireneusz
 (73) Politechnika Warszawska, Warszawa (PL)
 (54) Przetwornik długości
- Bl (11)174234 (41) 96 02 05 6(51) G01D 21/00
 G01D 3/028
 G06F 17/10
 (21)304530 (22)94 0803
 (72) **Platonow** Anatolij, Szabatin Jerzy
 (73) Politechnika Warszawska, Warszawa (PL)
 (54) Sposób i urządzenie do szerokok zakresowych pomiarów wielkości fizycznych
- Bl (11)174308 (41)95 0403 6(51) G01F 1/10
 G01F 15/14
 F16J 15/14
 (21) 304849 (22)94 08 31
 (30) G9314745.7 93 **09 29** DE
 (72) Dobeneck Wolfgang
 (73) Landis + Gyr Business Support AG, Zug (CH)
 (54) Wodomierz skrzydełkowy kapsułowy
- Bl (11)174417 (41) 95 12 27 6(51) G01F 1/66
 G01P 5/18
 (21) 310546 (22) 94 03 07
 (30) PL7726 93 03 09 AU
 (86) 94 03 07 **PCT/AU94/00104**
 (87) 94 09 15 **WO94/20821**, PCT Gazette nr 21/94

- (72) Bignell Noel
 (73) Commonwealth Scientific and Industrial Research Organisation, Campbell (AU); **AGL** Consultancy Pty.Ltd., North Sydney (AU)
 (54) Przepływomierz ultradźwiękowy
- B1** (11)174423 (41) 95 **01 09** 6(51) G01G 3/14
 (21)305279 (22)94 0930
 (72) Werkowski Ryszard, Jabłoński Mieczysław
 (73) Werkowski Ryszard, **Gdańsk** (PL); Jabłoński Mieczysław, **Gdańsk** (PL)
 (54) Układ zawieszenia zbiornika wagi tensometrycznej automatycznej
- B1** (11)174398 (41)960122 6(51) G01M 3/02
 F17D 5/02
 F28B 9/00
 (21)304421 (22)9407 21
 (72) Zakrzewski Bogusław, Haberek Janusz
 (73) Politechnika Szczecińska, Szczecin (PL)
 (54) Urządzenie do wykrywania nieszczelności wymiennika ciepła w okrętowych urządzeniach chłodniczych
- Bl** (11)174435 (41) 96 04 01 6(51) G01N 19/02
 (21)305198 (22)94 0927
 (72) Szwabik Bogumił, **Czarnecki** Krzysztof, Hanula Wojciech, Szpinek Stanisław
 (73) Instytut Badawczy Dróg i Mostów, Warszawa (PL)
 (54) Urządzenie do pomiaru współczynnika przyczepności nawierzchni drogowych
- Bl** (11)174260 (41) 95 09 04 6(51) G01N 25/06
 G01N 33/20
 (21)302477 (22)94 03 03
 (72) Jura Stanisław, Jura Jerzy, Jura Zbigniew
 (73) Politechnika Śląska, Gliwice (PL)
 (54) Sposób przeprowadzenia próby analizy termicznej i derywacyjnej krzepnącego materiału
- Bl** (11)174263 (41) 95 12 27 6(51) G01N 27/30
 (21)303840 (22)94 **06 15**
 (72) Bednarkiewicz Ewa
 (73) Uniwersytet Warszawski, Warszawa (PL)
 (54) Elektroda jodowa oraz sposób wytwarzania elektrody jodowej
- Bl** (11)174244 (41) 96 02 05 6(51) G01P 15/13
 (21)304531 (22)94 08 03
 (72) **Płatonow** Anatolij, Szabatin Jerzy
 (73) Politechnika Warszawska, Warszawa (PL)
 (54) Strunowo-ramkowy akcelerometr kompensacyjny
- B1** (11)174355 (41)941128 6(51) **G01R 1/067**
 H01R 11/18
 H01R 13/17
 (21)303480 (22) **94 05 16**
 (30) **1508/93-3** 93 **05 18** CH
 (72) De Monaco Edoardo
 (73) MDM Elektrosystem AG, Wetzikon (CH)
 (54) Ostrze probiercze do elektrycznych przyrządów pomiarowych, zwłaszcza mierników napięcia
- B1** (11)174440 (41)960916 **6(51) G01R 29/24**
 (21)307651 (22)95 0310
 (72) Ptasieński Leszek, Komarzewski Adam, Żegleń Tadeusz
- (73) Akademia **Górnico-Hutnicza im.Stanisława** Staszica, Kraków (PL)
 (54) Układ do pomiaru ładunku w ciągu impulsów wyładowań elektrostatycznych
- B1** (11)**174254** (41)960108 **6(51) G01R 31/11**
 (21)304181 (22)9407 06
 (72) Tarczyński Wiesław, Wróblewski Jerzy, Trofimowicz Jerzy, Żukowski Jan, Perzanowski Władysław, Anderson Edward, Maziarz Stanisław
 (73) Politechnika Opolska, Opole (PL)
 (54) Układ do lokalizacji uszkodzeń linii elektroenergetycznych
- Bl** (11)**174252** (41) **96 05 13** 6(51) G01R 31/26
 (21) 305773 (22) **94 11 09**
 (72) Zawadzki Jerzy
 (73) Instytut Elektrotechniki, Warszawa (PL)
 (54) Sposób i układ do pomiaru prądu wyłączanego przez tyrystor wyłączalny
- Bl** (11)**174290** (41) **96 01 22** 6(51) G03B 23/00
G09F 11/30
 (21)310971 (22)940404
 (30) **1993/5346U** 93 0406 KR
 (86)94 04 04 **PCT/KR94/00030**
 (87) 94 10 13 **WO94/23337**, PCT Gazette nr 23/94
 (72) **Yu Young** Kwan
 (73) Yu Young Kwan, Seul (KR)
 (54) Urządzenie do przedstawiania obrazów
- Bl** (11)**174458** (41) 97 02 03 6(51) G06F 19/00
 G06F 17/30
G06T 1/00
 (21)316693 (22)940923
 (30) **P4415818.1** 94 05 05 DE
 (86) 94 09 23 **PCT/DE94/01124**
 (87) 95 04 20 **WO95/10816**, PCT Gazette nr **17/95**
 (72) Schimitzek Peter
 (73) CSB-SYSTEM SOFTWARE-ENTWICKLUNG & UNTERNEHMENSBERATUNG GMBH, Geilenkirchen (DE)
 (54) **Multimedialne** medyczne urządzenie cyfrowe przetwarzania danych
- Bl** (11)**174366** (41)95 07 24 6(51) G09B 23/24
 (21)301924 (22) **94 01 17**
 (72) Karowicz Jarosław M.
 (73) Bernas Paweł, Warszawa (PL)
 (54) Zestaw do nauki chemii, w szczególności do pokazów na tablicy magnetycznej
- B1** (11)**174344** (41)960415 **6(51) G09F 11/18**
 (21)305411 (22) **94 10 12**
 (72) Chrapkiewicz Zdzisław
 (73) Chrapkiewicz Zdzisław, Wrocław (PL)
 (54) Zespół do ekspozycji wielu obrazów lub informacji
- Bl** (11)**174318** (41)95 0123 **6(51) G11B 23/023**
 (21) 304344 (22)94 **07 19**
 (30) **P 4324265.0** 93 07 20 DE
 (72) **Bieck** Torsten
 (73) fischerwerke Artur Fischer GmbH.u.Co.KG, Waldachtal (DE)
 (54) Obsada kasety do wsuwanych w kierunku wzdłużnym kaset z taśmą magnetyczną

- B1 (11)174339** (41)95 0123 **6(51) G11B** 23/023 (30) **02640/93-8** 93 09 06 CH
 (21)304345 (22)94 0719
 (30) P4324266.9 93 07 20 DE
 (72) Bieck Torsten
 (73) fischerwerke Artur Fischer GmbH.u.Co. KG, **Waldachtal** (DE)
 (54) Obsada kasety z urządzeniem zaciskowym
- B1 (11)174287** (41)9602 05 **6(51) G11B** 27/36 **G11B** 23/28 H04N **5/91**
 (21)304477 (22)9407 28
 (72) **Urbaniec** Tomasz, Stawski Jacek
 (73) Urbaniec Tomasz, Warszawa (PL)
 (54) Sposób i urządzenie zabezpieczające nagrania wideofonizne przed ich nieautoryzowanym kopiowaniem
- Bl (11)174237** (41) **96 01 08** 6(51) H01F 27/12
 (21) 304130 (22)940705
 (72) Pewca Władysław
 (73) Instytut Energetyki, Warszawa (PL)
 (54) Układ wymuszonego chłodzenia olejowego uzwojeń transformatora energetycznego dużej mocy
- Bl (11)174437** (41) 96 02 05 6(51) **H01J 19/42**
 (21)304519 (22)940801
 (72) Marszałek Konstanty, Korzec Dariusz, Engemann **Jurgen**, Sprang Norbert
 (73) Akademia Górniczo-Hutnicza **im.Stanisława** Staszica, Kraków (PL)
 (54) Urządzenie do zamocowywania elektrod spolaryzowanych elektrycznie
- Bl (11)174319** (41) **95 11 13** 6(51) H01R 13/52
 (21)309977 (22)94 **01 12**
 (30) **08/006917** 93 **01 22** US
 (86) 94 01 12 **PCT/US94/00417**
 (87) 94 08 04 **WO94/17572**, PCT Gazette nr 18/94
 (72) Shimirak Gerald L., Thomas Jackie, Morales Miguel, Dhanik Yogendra S., Messner Darcey
 (73) RAYCHEM CORPORATION, Menio Park (US)
 (54) Złącze elektryczne zwłaszcza złącze telefoniczne
- Bl (11)174305** (41) 95 07 24 6(51) H01R 13/627
 (21)308148 (22)940620
 (30) **08/095773** 93 07 20 US
 (86)94 06 20 **PCT/US94/06926**
 (87) 95 02 02 **WO95/03642**, PCT Gazette nr 06/95
 (72) Hassemmer Brian J., Beutler Scott D., Roback Kenneth J.
 (73) MOTOROLA INC., Schamburg (US)
 (54) Mechanizm zatraskowy urządzenia zasilającego
- Bl (11)174273** (41)9603 04 6(51) **H01R** 4/64 **H01R** 3/00 H02B 1/16
 (21) **304913** (22)940902
 (72) **Teluk** Tadeusz
 (73) Instytut Energetyki, Warszawa (PL); Wytwórnia Sprzętu Elektroenergetycznego "AKTYWIZACJA" Spółdzielnia Pracy, Kraków (PL)
 (54) Zwieracz do bocznikowania obwodów prądowych podczas wykonywania prac pod napięciem
- Bl (11)174268** (41)9503 20 6(51) H01T 4/02 H01C 7/12
 (21)304882 (22)940902
- Bl (11)174248** (41) 95 12 27 6(51) H02H 7/12 H02H 7/20
 (21)305921 (22) **94 11 18**
 (23) 94 06 12 66 MTP 94
 (72) **Gajewski** Jan, Walaszek Grzegorz
 (73) "Aparator" **S.A.**, Toruń (PL)
 (54) Sposób i układ do realizacji blokady przetężeniowej prądu miennika częstotliwości na tranzystorach bipolarnych z izolowaną bramką
- B1 (11)174235** (41)960415 6(51) H02H 7/22 H01H 47/22 E21F 17/18
 (21)305380 (22)941007
 (72) Kubański Ryszard
 (73) "Aparator" **S.A.**, Toruń (PL)
 (54) Układ sterowania, zwłaszcza elektrycznymi urządzeniami górnymi
- Bl (11)174383** (41) 96 03 18 6(51) H02M 7/523
 (21)305040 (22)940914
 (72) Kanoza Sławomir
 (73) Politechnika Warszawska, Warszawa (PL)
 (54) Sposób i układ sterowania przekształtnika rezonansowego
- Bl (11)174271** (41) 96 04 01 6(51) H02P 9/10
 (21)305098 (22)94 0920
 (72) Bytnar Andrzej, Grabowski Andrzej, Msciwowski Edward, Sobczak Bogdan
 (73) Instytut Energetyki, Warszawa (PL)
 (54) Sposób samoczynnego ograniczania poziomu wibracji stojana turbogeneratora dużej mocy
- Bl (11)174443** (41) 96 05 27 6(51) H03H 17/00 G06F 15/18
 (21) 305964 (22) 94 **11 24**
 (72) Ostrowski Tomasz
 (73) Politechnika Szczecińska, Szczecin (PL)
 (54) Sposób optymalizacji parametrów nieliniowych adaptacyjnych filtrów cyfrowych
- Bl (11)174345** (41) 96 **01 22** 6(51) H03K 9/08
 (21)304276 (22)940711
 (72) Malarski Janusz, Szczęśnik Bolesław, Kalita Andrzej, Stiasny Janusz, Lisowski Wiesław
 (73) Instytut Komputerowych Systemów Automatyki i Pomiarów, Wrocław (PL)
 (54) Demodulator szerokości impulsów
- B1 (11)174317** (41)96 05 27 6(51) H04B 15/00
 (21)305989 (22)941123
 (72) Bieńkowski Ryszard, Kulczycki Emil
 (73) Bydgoskie Zakłady Elektromechaniczne "BELMA" Spółka Akcyjna, Bydgoszcz (PL)
 (54) Układ eliminujący sygnały zakłócające
- Bl (11)174337** (41)95 0529 6(51) H04M 11/00 H04B 7/24 **H04Q** 7/20
 (21) 307565 (22)94 0608

(30) **08/085374** 93 07 02 US
 (86)94 06 08 **PCT/US94/06471**
 (87) 95 01 12 **WO95/01694**, PCT Gazette nr 03/95
 (72) Ludwig John P., Felix Kenneth A., Whittington Charles L.
 (73) MOTOROLA INC., Schaumburg (US)
 (54) Sposób przekazywania wywołania radiotelefonicznego przenoszącego komunikat użytkownika

B1 (11)174392 (41)951127 **6(51) H04M 11/06**
 H04Q 11/04

(21)303544 (22)94 **05 19**
 (72) **Sawiński** Włodzimierz, **Sobański** Andrzej, **Koniecznyński** Zbigniew
 (73) Przedsiębiorstwo Produkcyjno-Montażowe Urządzeń Teletechnicznych **"TELBUD"** Spółka z o.o., Poznań (PL)
 (54) Sposób emisji informacji, zwłaszcza reklamowych, w czasie zestawiania połączenia telefonicznego pomiędzy dwoma abonentami

Bl (11)174402 (41) 95 05 15 **6(51) H04M 19/02**
 H04B 10/12
 H04H 1/02

(21)307271 (22)94 05 27
 (30) 08/068827 93 05 28 **US**
 08/191303 94 02 03 **US**

(86) 94 05 27 **PCT/US94/06045**
 (87) 94 12 08 **WO94/28671**, PCT Gazette nr 27/94
 (72) Skinner Russell A.
 (73) U S WEST Technologies, Inc., Boulder (US)
 (54) Urządzenie telekomunikacyjne sieciowe

Bl (11)174342 (41)94 **09 19** 6(51) H04M 3/42
 H04B 1/59

(21)302425 (22)94 02 28
 (30) 08/026919 93 03 05 **US**
 08/026952 93 03 05 **US**

(72) Ardon Menachem T.
 (73) AT & T Corp., Nowy Jork (US)
 (54) Sposób i stacja telefoniczna do identyfikacji końcowego numeru dyrektorskiego w siedzibie klienta

Bl (11)174314 (41)95 **06 12** **6(51) H04N 14/04**
 (62)307740 H04B 1/66

(21)322680 (22)94 06 29
 (30) **183322** 93 06 30 **JP**

(86)94 06 29 **PCT/JP94/01056**
 (87) 95 01 12 **WO95/01680**, PCT Gazette nr 03/95
 (72) Tsutsui Kyoya, Sonohara Mito
 (73) SONY CORPORATION, Tokio (JP)
 (54) Sposób i urządzenie do dekodowania sygnałów cyfrowych

Bl (11)174428 (41) 95 06 26 **6(51) H04Q 11/02**
 H04N 7/173
 H04M **11/06**
 H04H 1/08

(21)307856 (22)94 05 26
 (30) 08/069227 93 05 28 **US**
 08/069233 93 05 28 **US**
 08/068455 93 05 28 **US**

(86) 94 05 26 **PCT/US94/05967**
 (87) 94 12 08 **WO94/28665**, PCT Gazette nr 27/94
 (72) Beveridge Gregory J.
 (73) U S WEST Technologies, Inc., Boulder (US)
 (54) Urządzenie sieciowe do obsługi telefonicznej

B1 (11)174366 (41)96 03 04 **6(51) H04Q 7/20**
 H04M 15/12
 H04H 7/04
 H04B 7/26

(21)311695 (22)94 05 23
 (30)9310634.2 93 05 21 **GB**

(86)94 05 23 **PCT/GB94/01123**
 (87)94 12 08 **WO94/28687**, PCT Gazette nr 27/94
 (72) Yarwood Anthony
 (73) BRITISH TELECOMMUNICATIONS PUBLIC LIMITED COMPANY, Londyn (GB)
 (54) Sposób wywoływania grupowego w komórkowym systemie radiowym

Bl (11)174282 (41) 96 03 18 6(51) H05B 6/68
H02M 3/335

(21)304963 (22)94 09 06
 (72) **Parosa** Ryszard, **Reszke** Edward
 (73) **Parosa** Ryszard, Wrocław (PL); Reszke Edward, Wrocław (PL)

(54) Układ zasilacza magnetronu **fali** ciągłej

Bl (11)174299 (41) **94 11 14** 6(51) H05B 7/144
 (21)303245 (22)94 04 28

(30) **9305183** 93 04 30 **FR**
 9312661 93 10 22 **FR**

(72) Du **Parc** Jacques, Glinski Christophe, Wursteisen Michel
 (73) CEGELEC METALS SYSTEMS, Avon (FR)
 (54) Przetwornik mocy do zasilania prądem stałym elektrycznego pieca łukowego

INDEKS UDZIELONYCH PATENTÓW, WEDŁUG SYMBOLI MKP

Symbol MKP	Numer patentu	Symbol MKP	Numer patentu
1	2	L	2
A01G	23/00	174347*	A47F 1/04 174247*
A01G	25/00	174332	A47J 37/10 174447
A01G	5/02	174361	A47L 9/24 174307
A01K	49/00	174267	A61B 17/42 174465
A01M	7/00	174332*	A61D 7/00 174407*
A23C	19/064	174250	A61F 13/15 174363
A23C	9/152	174258	A61F 13/15 174397
A23D	7/015	174303	A61F 13/15 174403*
A23D	7/015	174346	A61F 2/02 174426*
A23D	7/015	174353	A61G 7/005 174281
A23N	1/00	174338	A61J 1/00 174320*
A23N	17/00	174301	A61J 1/05 174405*
A24B	3/18	174255	A61J 3/06 174270*
A24B	3/18	174384	A61J 3/06 174336
A24C	5/36	174406	A61J 3/06 174414
A24D	3/16	174430	A61K 31/12 174323
A24F	23/02	174387*	A61K 31/155 174323*
A24F	47/00	174404	A61K 31/16 174454*
A47C	17/04	174285	A61K 31/19 174410*
A47C	4/40	174285*	A61K 31/335 174246*

Patent oznaczony więcej niż jednym symbolem klasyfikacyjnym. **Ogłoszenie** dotyczące tego patentu można znaleźć pod symbolem klasyfikacyjnym odpowiadającym numerowi bez gwiazdki.

1		2		1		2	
A61K	31/335	174277*	B23K	9/127	174309		
A61K	31/335	174297*	B23P	17/00	174382		
A61K	31/335	174334	B23P	17/04	174264		
A61K	31/34	174359	B23P	19/04	174439		
A61K	31/34	174421*	B23P	6/00	174390*		
A61K	31/395	174352*	B23Q	35/128	174309*		
A61K	31/415	174416*	B24D	3/10	174461		
A61K	31/425	174396	B26B	21/60	174313*		
A61K	31/445	174373	B27F	7/21	174411		
A61K	31/65	174230	B27K	3/32	174343		
A61K	33/00	174410	B27K	3/52	174380		
A61K	35/38	174426	B27L	11/00	174347		
A61K	35/78	174377	B27N	1/00	174283		
A61K	39/02	174448	B27N	3/00	174283*		
A61K	7/06	174419	B29B	17/02	174370*		
A61K	9/08	174334*	B29C	41/08	174284		
A61K	9/68	174359*	B29C	41/22	174284*		
A61L	15/16	174403	B29C	45/73	174449*		
A61L	15/60	174367	B29C	45/78	174449		
A61L	27/00	174426*	B29C	47/06	174357		
A61L	9/01	174272	B29C	47/94	174357*		
A61M	5/178	174407	B29C	65/20	174298		
A61M	5/31	174407*	B29C	65/34	174298*		
A62B	17/00	174438	B29D	23/00	174357*		
B0 1D	21/24	174445	B29D	31/00	174236		
B01D	29/27	174385*	B29D	31/02	174236*		
B01D	35/16	174445*	B30B	11/28	174301*		
B01D	45/14	174241	B30B	9/02	174338*		
B01D	53/18	174233	B32B	15/01	174382*		
B01D	53/34	174394*	B32B	27/32	174321		
B01D	53/60	174442*	B32B	27/32	174405		
B01D	53/74	174394	B32B	27/36	174362*		
B01D	53/74	174429*	B32B	5/24	174276		
B01F	5/20	174324	B32B	5/28	174362		
B01J	19/08	174442	B32B	5/30	174276*		
B02C	15/06	174333	B42F	7/04	174351*		
B02C	19/12	174370	B42F	7/08	174351		
B03C	3/34	174470	B60B	21/02	174381*		
B05B	1/02	174332*	B60B	21/10	174381		
B05B	7/20	174390	B60F	1/04	174242		
B05C	3/02	174270	B60J	1/16	174389*		
B05C	3/02	174414*	B60J	5/04	174395		
B05D	3/06	174313	B60K	41/00	174259		
B05D	5/08	174313*	B60L	5/28	174376		
B08B	13/00	174409*	B60P	7/14	174358*		
B08B	9/02	174409	B60S	9/00	174243		
B09B	3/00	174349	B61F	5/20	174242*		
B09B	3/00	174370*	B62D	5/083	174340		
B21B	45/08	174348	B63B	7/06	174408		
B21D	53/36	174411*	B63C	7/16	174300		
B21G	7/02	174411*	B65B	3/02	174387*		
B22C	9/02	174240	B65D	24/46	174378		
B22D	7/10	174441	B65D	30/02	174387		
B23K	3/06	174253*	B65D	30/10	174387*		
B23K	3/08	174253	B65D	45/06	174378*		
B23K	35/24	174239	B65D	5/18	174286		

1		2		1		2	
B65D	5/30	174286*	C07D	301/32	174464		
B65D	5/54	174247*	C07D	303/08	174464*		
B65D	5/72	174247	C07D	305/14	174374		
B65D	55/10	174378*	C07D	307/54	174421		
B65D	63/02	174452*	C07D	307/89	174322		
B65D	81/32	174405*	C07D	309/28	174446		
B65D	83/00	174320	C07D	311/28	174277		
B65D	88/12	174358	C07D	311/28	174297		
B65D	90/08	174358*	C07D	313/08	174246*		
B65G	21/02	174251	C07D	333/40	174312*		
B65G	45/16	174453	C07D	401/06	174393		
B65G	57/14	174302	C07D	401/12	174352		
B65G	69/18	174415	C07D	403/12	174352*		
B65H	29/38	174302*	C07D	405/04	174246		
B66C	23/80	174243*	C07D	407/12	174374*		
B66D	5/02	174310	C07D	407/12	174421*		
C02F	1/76	174274	C07D	409/04	174246*		
C02F	11/12	174385	C07D	413/06	174393*		
C02F	11/16	174385*	C07D	413/12	174352*		
C02F	3/02	174388	C07D	471/04	174330		
C02F	3/12	174456*	C07D	471/06	174418*		
C02F	3/30	174456	C07F	5/06	174238*		
C03C	11/00	174436	C07F	7/08	174312		
C04B	35/565	174315	C07F	9/6509	174292		
C06F	3/08	174469	C07F	9/6591	174418		
C07B	35/02	174329*	C08F	10/00	174335		
C07C	15/073	174257	C08F	110/02	174413*		
C07C	15/073	174296*	C08F	4/22	174335*		
C07C	15/107	174412	C08F	4/651	174413		
C07C	15/46	174296*	C08F	4/654	174413*		
C07C	2/66	174257*	C08G	12/32	174457*		
C07C	2/66	174329*	C08G	12/40	174291		
C07C	2/68	174412*	C08J	5/16	174313*		
C07C	213/04	174249	C08J	9/18	174457*		
C07C	215/06	174249*	C08K	3/38	174291*		
C07C	233/51	174431*	C08L	27/18	174313*		
C07C	237/22	174454	C08L	61/28	174457		
C07C	237/26	174230*	C09D	5/03	174401		
C07C	255/46	174256	C09J	133/08	174424		
C07C	259/06	174279	C09K	21/14	174291*		
C07C	27/12	174275	C09K	3/10	174276*		
C07C	309/31	174329	C10B	1/10	174354		
C07C	311/16	174431	C10K	1/20	174311		
C07C	35/08	174275*	C10M	119/16	174265		
C07C	409/14	174275*	C10M	159/06	174369		
C07C	49/403	174275*	C10M	169/04	174269		
C07C	51/02	174238	C10M	169/04	174432		
C07C	51/265	174322*	C10M	169/04	174434		
C07C	51/42	174238*	C10M	169/04	174468		
C07C	53/10	174238*	C21B	13/14	174365		
C07C	59/255	174238*	C22C	29/00	174315*		
C07C	7/04	174296	C22C	38/04	174264*		
C07D	231/38	174304	C23C	14/26	174433		
C07D	233/61	174416	C23C	22/07	174294		
C07D	233/64	174454*	C23F	1/08	174391		
C07D	241/44	174292*	C30B	28/02	174375		

1	2	1	2	1	2
D01B	1/42	174372	F16J	15/447	174399*
D01G	13/00	174372*	F16J	15/453	174451
D01G	21/00	174372*	F16J	15/453	174460
D02H	13/28	174420	F16J	15/54	174399
E01D	19/06	174379	F16J	15/54	174427
E02B	3/16	174276*	F16K	17/04	174350
E02B	5/08	174445*	F16K	31/124	174288
E02D	17/20	174425	F16L	13/02	174325
E02D	29/02	174473	F16L	3/133	174231
E02D	3/08	174425*	F16L	33/02	174452
E02D	31/00	174276*	F16L	47/00	174325*
E02D	5/80	174371*	F16L	47/02	174298*
E02F	9/08	174243*	F17D	5/02	174398*
E03F	5/14	174445*	F21S	3/02	174232*
E04B	2/88	174326*	F21V	13/10	174232
E05F	11/48	174389	F21V	5/02	174232*
E06B	1/52	174266	F23D	14/46	174450
E06B	3/96	174306	F23G	5/12	174262
E06B	5/16	174266*	F23K	3/00	174429
E06B	7/14	174326	F23M	5/08	174280
E21B	43/16	174462	F24H	1/22	174386
E21C	11/00	174444*	F28B	9/00	174398*
E21C	27/32	174360	F42B	3/087	174422
E21C	41/18	174293	F42B	30/10	174364
E21D	15/51	174350*	F42B	8/20	174364*
E21D	20/00	174444	G01B	11/00	174245
E21D	20/02	174371*	G01D	21/00	174234
E21D	21/00	174371	G01D	3/028	174234*
E21D	23/03	174455	G01F	1/10	174308
E21D	23/04	174293*	G01F	1/66	174417
E21D	23/06	174360*	G01F	15/14	174308*
E21F	13/08	174251*	G01G	3/14	174423
E21F	15/00	174316	G01M	3/02	174398
E21F	15/08	174341	G01N	19/02	174435
E21F	17/18	174235*	G01N	25/06	174260
E21F	3/00	174295	G01N	27/30	174263
E21F	3/00	174463	G01N	33/20	174260*
E21F	7/00	174462*	G01P	15/13	174244
F01C	21/02	174327*	G01P	5/18	174417*
F01D	11/04	174278	G01R	1/067	174355
F01N	3/10	174466	G01R	29/24	174440
F01N	3/28	174466*	G01R	31/11	174254
F02B	53/00	174327	G01R	31/26	174252
F02K	7/06	174471	G03B	23/00	174290
F02M	13/06	174467	G06F	15/18	174443*
F02M	31/06	174328	G06F	17/10	174234*
F04B	19/22	174327*	G06F	17/30	174458*
F04C	21/00	174472	G06F	19/00	174458
F15B	15/24	174459	G06T	1/00	174458*
F16B	12/44	174261	G09B	23/24	174366
F16B	13/00	174289	G09F	11/18	174344
F16B	13/04	174371*	G09F	11/30	174290*
F16B	15/04	174331	G11B	23/023	174318
F16B	39/282	174400	G11B	23/023	174339
F16J	15/14	174308*	G11B	23/28	174287*
F16J	15/32	174368	G11B	27/36	174287

1	2	1	2	1	2
H01C	7/12	174268*	H04B	10/12	174402*
H01F	27/12	174237	H04B	15/00	174317
H01H	47/22	174235*	H04B	7/24	174337*
H01J	19/42	174437	H04B	7/26	174356*
H01R	11/18	174355*	H04H	1/02	174402*
H01R	13/17	174355*	H04H	1/08	174428*
H01R	13/52	174319	H04H	7/04	174356*
H01R	13/627	174305	H04M	11/00	174337
H01R	3/00	174273*	H04M	11/06	174392
H01R	4/64	174273	H04M	11/06	174428*
H01T	4/02	174268	H04M	15/12	174356*
H02B	1/16	174273*	H04M	19/02	174402
H02H	7/12	174248	H04M	3/42	174342
H02H	7/20	174248*	H04N	14/04	174314
H02H	7/22	174235	H04N	5/91	174287*
H02M	3/335	174282*	H04N	7/173	174428*
H02M	7/523	174383	H04Q	11/02	174428
H02P	9/10	174271	H04Q	11/04	174392*
H03H	17/00	174443	H04Q	7/20	174337*
H03K	9/08	174345	H04Q	7/20	174356
H04B	1/59	174342*	H05B	6/68	174282
H04B	1/66	174314*	H05B	7/144	174299

INDEKS NUMEROWY
UDZIELONYCH PATENTÓW

Numer patentu	Symbol MKP	Numer patentu	Symbol MKP		
1	2	1	2		
174230	A61K	31/65	174256	C07C	255/46
174231	F16L	3/133	174257	C07C	15/073
174232	F21V	13/10	174258	A23C	9/152
174233	B01D	53/18	174259	B60K	41/00
174234	G01D	21/00	174260	G01N	25/06
174235	H02H	7/22	174261	F16B	12/44
174236	B29D	31/00	174262	F23G	5/12
174237	H01F	27/12	174263	G01N	27/30
174238	C07C	51/02	174264	B23P	17/04
174239	B23K	35/24	174265	C10M	119/16
174240	B22C	9/02	174266	E06B	1/52
174241	B01D	45/14	174267	A01K	49/00
174242	B60F	1/04	174268	H01T	4/02
174243	B60S	9/00	174269	C10M	169/04
174244	G01P	15/13	174270	B05C	3/02
174245	G01B	11/00	174271	H02P	9/10
174246	C07D	405/04	174272	A61L	9/01
174247	B65D	5/72	174273	H01R	4/64
174248	H02H	7/12	174274	C02F	1/76
174249	C07C	213/04	174275	C07C	27/12
174250	A23C	19/064	174276	B32B	5/24
174251	B65G	21/02	174277	C07D	311/28
174252	G01R	31/26	174278	F01D	11/04
174253	B23K	3/08	174279	C07C	259/06
174254	G01R	31/11	174280	F23M	5/08
174255	A24B	3/18	174281	A61G	7/005

1	2	1	2
174282	H05B 6/68	174337	H04M 11/00
174283	B27N 1/00	174338	A23N 1/00
174284	B29C 41/08	174339	G11B 23/023
174285	A47C 17/04	174340	B62D 5/083
174286	B65D 5/18	174341	E21F 15/08
174287	G11B 27/36	174342	H04M 3/42
174288	F16K 31/124	174343	B27K 3/32
174289	F16B 13/00	174344	G09F 11/18
174290	G03B 23/00	174345	H03K 9/08
174291	C08G 12/40	174346	A23D 7/015
174292	C07F 9/6509	174347	B27L 11/00
174293	E21C 41/18	174348	B21B 45/08
174294	C23C 22/07	174349	B09B 3/00
174295	E21F 3/00	174350	F16K 17/04
174296	C07C 7/04	174351	B42F 7/08
174297	C07D 311/28	174352	C07D 401/12
174298	B29C 65/20	174353	A23D 7/015
174299	H05B 7/144	174354	C10B 1/10
174300	B63C 7/16	174355	G01R 1/067
174301	A23N 17/00	174356	H04Q 7/20
174302	B65G 57/14	174357	B29C 47/06
174303	A23D 7/015	174358	B65D 88/12
174304	C07D 231/38	174359	A61K 31/34
174305	H01R 13/627	174360	E21C 27/32
174306	E06B 3/96	174361	A01G 5/02
174307	A47L 9/24	174362	B32B 5/28
174308	G01F 1/10	174363	A61F 13/15
174309	B23K 9/127	174364	F42B 30/10
174310	B66D 5/02	174365	C21B 13/14
174311	C10K 1/20	174366	G09B 23/24
174312	C07F 7/08	174367	A61L 15/60
174313	B05D 3/06	174368	F16J 15/32
174314	H04N 14/04	174369	C10M 159/06
174315	C04B 35/565	174370	B02C 19/12
174316	E21F 15/00	174371	E21D 21/00
174317	H04B 15/00	174372	D01B 1/42
174318	G11B 23/023	174373	A61K 31/445
174319	H01R 13/52	174374	C07D 305/14
174320	B65D 83/00	174375	C30B 28/02
174321	B32B 27/32	174376	B60L 5/28
174322	C07D 307/89	174377	A61K 35/78
174323	A61K 31/12	174378	B65D 24/46
174324	B01F 5/20	174379	E01D 19/06
174325	F16L 13/02	174380	B27K 3/52
174326	E06B 7/14	174381	B60B 21/10
174327	F02B 53/00	174382	B23P 17/00
174328	F02M 31/06	174383	H02M 7/523
174329	C07C 309/31	174384	A24B 3/18
174330	C07D 471/04	174385	C02F 11/12
174331	F16B 15/04	174386	F24H 1/22
174332	A01G 25/00	174387	B65D 30/02
174333	B02C 15/06	174388	C02F 3/02
174334	A61K 31/335	174389	E05F 11/48
174335	C08F 10/00	174390	B05B 7/20
174336	A61J 3/06	174391	C23F 1/08

1	2	1	2
174392	H04M 11/06	174433	C23C 14/26
174393	C07D 401/06	174434	C10M 169/04
174394	B01D 53/74	174435	G0 1N 19/02
174395	B60J 5/04	174436	C03C 11/00
174396	A61K 31/425	174437	H01J 19/42
174397	A61F 13/15	174438	A62B 17/00
174398	G01M 3/02	174439	B23P 19/04
174399	F16J 15/54	174440	G01R 29/24
174400	F16B 39/282	174441	B22D 7/10
174401	C09D 5/03	174442	B01J 19/08
174402	H04M 19/02	174443	H03H 17/00
174403	A61L 15/16	174444	E21D 20/00
174404	A24F 47/00	174445	B0 1D 21724
174405	B32B 27/32	174446	C07D 309/28
174406	A24C 5/36	174447	A47J 37/10
174407	A61M 5/178	174448	A61K 39/02
174408	B63B 7/06	174449	B29C 45/78
174409	B08B 9/02	174450	F23D 14/46
174410	A61K 33/00	174451	F16J 15/453
174411	B27F 7/21	174452	F16L 33/02
174412	C07C 15/107	174453	B65G 45/16
174413	C08F 4/651	174454	C07C 237/22
174414	A61J 3/06	174455	E21D 23/03
174415	B65G 69/18	174456	C02F 3/30
174416	C07D 233/61	174457	C08L 61/28
174417	G01F 1/66	174458	G06F 19/00
174418	C07F 9/6591	174459	F15B 15/24
174419	A61K 7/06	174460	F16J 15/453
174420	D02H 13/28	174461	B24D 3/10
174421	C07D 307/54	174462	E21B 43/16
174422	F42B 3/087	174463	E21F 3/00
174423	G01G 3/14	174464	C07D 301732
174424	C09J 133/08	174465	A61B 17/42
174425	E02D 17/20	174466	F01N 3/10
174426	A61K 35/38	174467	F02M 13/06
174427	F16J 15/54	174468	C10M 169/04
174428	H04Q 11/02	174469	C06F 3/08
174429	F23K 3/00	174470	B03C 3/34
174430	A24D 3/16	174471	F02K 7/06
174431	C07C 311/16	174472	F04C 21/00
174432	C10M 169/04	174473	E02D 29/02

182

**DECYZJE O ODMOWIE UDZIELENIA PATENTU
(wydane po ogłoszeniu o zgłoszeniu)**

Poniższe zestawienie zawiera kolejno: numer zgłoszenia wynalazku oraz numer i rok wydania Biuletynu Urzędu Patentowego, w którym zgłoszenie zostało ogłoszone (dla zgłoszeń wydzielonych umieszczono w nawiasie numer zgłoszenia macierzystego).

296292	07/93	301988	15/95
299560	01/95	302167	17/94

302332	18/95	304635	04/96
302389	18/94	304701	04/96
302512	18/94	304759	05/96
302513	20/94	304773	05/95
302595	19/95	304808	10/94
303827	20/94	304835	05/95
302980^{u)}	18/94	305096	07/96
303108^{u)}	22/95	305222	12/94
303274	22/94	305345	08/96
303283	22/95	305530	09/96
303287	01/95	305531	09/96
303288	01/95	305547	11/94
303327	23/94	305578	09/96
303359	23/95	305621	09/96
303386	23/95	305832	10/96
303439	24/95	305838	11/96
303473	24/95	306164	12/96
303481	09/95	306205	12/94
303574	24/94	307357	10/95
303641	25/95	307394	10/95
303709	25/95	309912	23/95
303811	25/95	310083	24/95
303814	25/95	311294	03/96
304225	02/96	311581	04/96
304307	01/95	312224	07/96
304342	02/96	312778	10/96
304371	02/96	314939(297669)	25/93
304396	02/96	314943(297669)	25/93

^{u)} zgłoszenie **bedzie rozpatrywane jako zgłoszenie wzoru użytkowego**

183

DECYZJE O UMORZENIU POSTĘPOWANIA (wydane po ogłoszeniu o zgłoszeniu)

Poniższe zestawienie zawiera kolejno: numer zgłoszenia wynalazku oraz numer i rok wydania Biuletynu Urzędu Patentowego, w którym zgłoszenie zostało ogłoszone (dla zgłoszeń wydzielonych umieszczono w nawiasie numer zgłoszenia macierzystego).

294637	03/93	305178	07/96
300874	09/95	305230	07/96
301611	13/94	305329	08/95
302020	16/95	305469	08/96
302118	16/95	306404	13/95
302491	19/95	306407	13/95
302499	19/95	306443	13/95
302526	19/94	306529	14/95
303315^{u)}	23/95	307091^{u)}	09/95
303701	25/95	310594	26/95
303769	23/94	312223	07/96
304071^{u)}	01/96	312459	09/96
304077	01/96	312496	09/96
304164	01/96	312790	10/96
304206	02/96	312860	18/97
304286	02/95	312941	11/96
304287	03/95	313168	12/96
304373	02/96	313346	13/96
304599	04/96	314008	16/96
304853	05/95	314917	20/96
304894	01/95	317811(302437)	15/94
304912	05/96	317812(302437)	15/94
305082	06/96	320065	18/97
305085	06/96	320287(312299)	08/96
305104	07/95		

^{u)} zgłoszenie będzie rozpatrzone jako zgłoszenie wzoru użytkowego

184

DECYZJE STWIERDZAJĄCE WYGAŚNIĘCIE DECYZJI O UDZIELENIU PATENTU

Poniższe zestawienie zawiera kolejno: numer zgłoszenia wynalazku oraz numer i rok wydania Biuletynu Urzędu Patentowego, w którym zgłoszenie zostało ogłoszone (dla zgłoszeń wydzielonych umieszczono w nawiasie numer zgłoszenia macierzystego).

302017	16/94	303537	23/94
302122	16/95	303546	24/95
302564	19/94	303644	25/95
302692	19/95	303683	25/95
302867	24/94	303698	25/95
302937	21/94	303743	01/95
303063	22/95	303874	26/95
303129	20/94	304066	01/96
303156	09/95	305659	09/96

185

WPISY I ZMIANY W REJESTRZE PATENTOWYM (nie uwzględnione w innych samodzielnych ogłoszeniach)

Poniższe zestawienie zawiera kolejno: kod rodzaju patentu, numer patentu, datę wpisu, oznaczenie rubryki, w której dokonano wpisu lub zmiany oraz treść wpisu. Poszczególne rubryki rejestru patentowego zawierają następujące dane:

- rubryka A - nazwisko i imię lub nazwę oraz miejsce zamieszkania lub siedzibę uprawnionego z patentu (miejscowość, kraj),
- rubryka B - tytuł wynalazku,
- rubryka C - nazwisko i imię twórcy wynalazku oraz miejsce zamieszkania (miejscowość, kraj),
- rubryka D - prawa ograniczające patent (licencje, prawo korzystania z wynalazku, oświadczenie o licencji otwartej),
- rubryka E - wpisy uzupełniające stan prawny patentu (patenty dodatkowe, przejście patentu dodatkowego w samoistny)
- rubryka F - datę unieważnienia patentu lub datę i przyczynę wygaśnięcia patentu.

Uwaga: Publikacji podlegają: zmiana uprawnionego, twórcy, zmiana nazwy uprawnionego, prawa ograniczające patent, sprostowania istotnych pomyłek.

(B1) 149483 98 04 29 A. Wprowadzono zmianę uprawnionego przez wykreślenie wpisu Sandoz AG, Bazylea, Szwajcaria i dokonanie wpisu BASF Aktiengesellschaft, Ludwigshafen, Niemcy.

(B1) 153878 98 04 07 A. Wprowadzono zmianę nazwy uprawnionego przez wykreślenie wpisu Delphi Chassis Systems Poland Spółka Akcyjna, Krosno, Polska i dokonanie wpisu Delphi Chassis Systems Krosno Spółka Akcyjna, Krosno, Polska.

(B1) 154619 98 04 29 A. Wprowadzono zmianę uprawnionego przez wykreślenie wpisu Sandoz AG Bazylea, Szwajcaria i dokonanie wpisu BASF Aktiengesellschaft, Ludwigshafen, Niemcy.

(B1) 154677 98 04 07 A. Wprowadzono zmianę nazwy uprawnionego przez wykreślenie wpisu Delphi Chassis Systems Poland Spółka Akcyjna, Krosno, Polska i dokonanie wpisu Delphi Chassis Systems Krosno Spółka Akcyjna, Krosno, Polska.

(B1) 158330 98 04 22 A. Wprowadzono zmianę uprawnionego przez wykreślenie wpisu "Polifarb" - Wrocław, S.A., Wrocław, Polska i dokonanie wpisu "Polifarb" - Wrocław, S.A., Wrocław, Polska: Ośrodek Badawczo-Rozwojowy Kauczuków i Tworzyw Winiowych, Oświęcim, Polska.

(B1) 158725 98 04 07 A. Wprowadzono zmianę nazwy uprawnionego przez wykreślenie wpisu Delphi Chassis Systems Poland Spółka Akcyjna, Krosno, Polska i dokonanie wpisu Delphi Chassis Systems Krosno Spółka Akcyjna, Krosno, Polska.

(B1) 164479 98 04 08 A. Wprowadzono zmianę uprawnionego przez wykreślenie wpisu I.S.T. Molchtechnik GmbH, Hamburg, Niemcy i dokonanie wpisu I.S.T. Industrie-Service Technologie Beratungs-und Beteiligungsgesellschaft mbH, Hamburg, Niemcy.

(B1) 165317 98 04 29 A. Wprowadzono zmianę uprawnionego przez wykreślenie wpisu Pawlik Janusz, Kraków, Polska i dokonanie wpisu Pawlik Janusz, Kraków, Polska; Przybył Mirosław, Kraków, Polska.

(B1) 165345 98 04 29 A. Wprowadzono zmianę uprawnionego przez wykreślenie wpisu Hoche Hermann, Neunkirchen-Speikern, Niemcy i dokonanie wpisu HOCHER BUTTER GMBH Molkerei Butterschmelzwerk, Neunkirchen a.S.-Speikern, Niemcy.

(B1) 167041 98 04 07 A. Wprowadzono zmianę nazwy uprawnionego przez wykreślenie wpisu Delphi Chassis Systems Poland Spółka Akcyjna, Krosno, Polska i dokonanie wpisu Delphi Chassis Systems Krosno Spółka Akcyjna, Krosno, Polska.

(B1) 167309 98 04 22 A. Wprowadzono zmianę uprawnionego przez wykreślenie wpisu Madeńska Irena, Łębork, Polska i dokonanie wpisu Przedsiębiorstwo Produkcyjno-Handlowo-Usługowe "IRWAN" Spółka z o.o., Gdynia, Polska.

(B1) 168279 98 04 08 A. Wprowadzono zmianę uprawnionego przez wykreślenie wpisu THYSSEN POLYMER GmbH, München, Niemcy i dokonanie wpisu gabo Systemtechnik GmbH, Bogen, Niemcy.

(B1) 168434 98 04 29 A. Wprowadzono zmianę uprawnionego przez wykreślenie wpisu Döring Erich, Hölzeli, Szwajcaria i dokonanie wpisu NORMSTAHL Werk E. Döring GmbH, Moosburg, Niemcy.

(B1) 168941 98 04 08 A. Wprowadzono zmianę uprawnionego przez wykreślenie wpisu THYSSEN POLYMER GmbH, München, Niemcy i dokonanie wpisu gabo Systemtechnik GmbH, Bogen, Niemcy.

(B1) 169123 98 04 08 A. Wprowadzono zmianę uprawnionego przez wykreślenie wpisu Elektrownia "ŁAZISKA", Łaziska Górne, Polska i dokonanie wpisu Elektrownia "ŁAZISKA" Spółka Akcyjna, Łaziska Górne, Polska.

(B1) 169210 98 04 29 A. Wprowadzono zmianę uprawnionego przez wykreślenie wpisu Przedsiębiorstwo Zagraniczne - "HTL", Warszawa, Polska i dokonanie wpisu PZ HTL Spółka Akcyjna, Warszawa, Polska.

(B1) 170056 98 04 08 A. Wprowadzono zmianę uprawnionego przez wykreślenie wpisu Weinberg Hilary, Mohnesee-Wippringsen, Niemcy i dokonanie wpisu Schüco International KG, Bielefeld, Niemcy.

(B1) 170247 98 04 08 A. Wprowadzono zmianę uprawnionego przez wykreślenie wpisu Elektrownia "ŁAZISKA", Łaziska Górne, Polska; Gliwicka Spółka Węglowa S.A. Kopalnia Węgla Kamiennego "Bolesław Śmiały, Łaziska Górne, Polska i dokonanie wpisu Elektrownia "ŁAZISKA" Spółka Akcyjna, Łaziska Górne, Polska; Gliwicka Spółka Węglowa S.A. Kopalnia Węgla Kamiennego "Bolesław Śmiały, Łaziska Górne, Polska.

(B1) 170799, 170925 98 04 22 A. Wprowadzono zmianę uprawnionego przez wykreślenie wpisu Acufex Microsurgical Inc., Mansfield, Stany Zjednoczone Ameryki i dokonanie wpisu Smith & Nephew, Inc. Memphis, Stany Zjednoczone Ameryki.

(B1) 171618 98 04 22 A. Wprowadzono zmianę uprawnionego przez wykreślenie wpisu Coal Industry (Patents) Limited, Londyn, Wielka Brytania i dokonanie wpisu IMC GROUP HOLDINGS LIMITED, Sutton-in-Ashfield, Wielka Brytania.

(B1) 171692 98 04 29 A. Wprowadzono zmianę nazwy uprawnionego przez wykreślenie wpisu BRUNNER MOND and COMPANY LIMITED, Northwich, Wielka Brytania i dokonanie wpisu BRUNNER MOND (UK) LIMITED, Northwich, Wielka Brytania.

(B1) 172472 98 04 29 A. Wprowadzono zmianę nazwy uprawnionego przez wykreślenie wpisu Heraklith Holding Aktiengesellschaft, Fürnitz, Austria i dokonanie wpisu Heraklith AG, Fürnitz, Austria.

(B1) 172642 98 04 22 A. Wprowadzono zmianę uprawnionego przez wykreślenie wpisu Acufex Microsurgical Inc, Mansfield, Stany Zjednoczone Ameryki i dokonanie wpisu Smith & Nephew, Inc., Memphis, Stany Zjednoczone Ameryki.

(B1) 172696 98 04 22 A. Wprowadzono zmianę uprawnionego przez wykreślenie wpisu STOCZNIA BAŁTYK Spółdzielnia Remontowa, Gdańsk, Polska i dokonanie wpisu STOCZNIA BAŁTYK Spółka Akcyjna, Gdańsk, Polska.

(B1) 173240, 173241 98 04 08 A. Wprowadzono zmianę uprawnionego przez wykreślenie wpisu Thyssen Polymer GmbH, Monachium, Niemcy i dokonanie wpisu gabo Systemtechnik GmbH, Bogen, Niemcy.

(B1) 173490 98 04 22 A. Wprowadzono zmianę nazwy uprawnionego przez wykreślenie wpisu PATCHEN CALIFORNIA, INC., Los Gatos, Stany Zjednoczone Ameryki i dokonanie wpisu PATCHEN, INC., Los Gatos, Stany Zjednoczone Ameryki.

(B1) 173769 98 04 08 A. Wprowadzono zmianę uprawnionego przez wykreślenie wpisu Spherilene S.r.l., Mediolan, Włochy i dokonanie wpisu Montell Technology Company bv, Hoofddorp, Holandia.

(B1) 174005 98 04 29 A. Wprowadzono zmianę uprawnionego przez wykreślenie wpisu Deutsche Babcock-Borsig Aktiengesellschaft, Berlin, Niemcy i dokonanie wpisu GHH BORSIG Turbomaschinen GmbH, Oberhausen, Niemcy.

DECYZJE O UNIEWAŻNIENIU PATENTU

Poniższe zestawienie zawiera kolejno: kod rodzaju patentu, numer unieważnionego patentu, datę unieważnienia oraz treść decyzji.

(B1) 151157 98 01 27 Unieważniono w całości.

187

DECYZJE O WYGAŚNIĘCIU PATENTU

Poniższe zestawienie zawiera kolejno: kod rodzaju patentu, numery patentów, które wygasły na podstawie art. 72 ust. 1 pkt 1 lub pkt 2 ustawy z dnia 19 października 1972 roku o wynalazczości oraz datę wygaśnięcia patentu.

(Cl)	136104 97 05 09	(Bl)	154101 97 05 26
(Cl)	137558 97 05 18	(Cl)	154162 97 05 30
(Bl)	139450 97 05 29	(Bl)	154875 97 05 24
(Cl)	139536 97 05 14	(Bl)	156158 97 05 28
(Bl)	140092 97 05 18	(Bl)	158563 97 05 08
(Bl)	141285 97 05 24	(Bl)	159141 97 05 04
(Bl)	142179 97 05 29	(Bl)	159144 97 05 24
(Bl)	142180 97 05 29	(Bl)	159145 97 05 30
(Bl)	142365 97 05 08	(Bl)	159172 97 05 06
(Bl)	142398 97 05 08	(Bl)	159457 97 05 30
(Bl)	142465 97 05 29	(Bl)	159590 97 05 30
(Bl)	142906 97 05 02	(Bl)	159629 97 05 19
(Bl)	143532 97 05 11	(Bl)	159649 97 05 03
(Cl)	144806 97 05 30	(Bl)	159796 97 05 03
(Bl)	145581 97 05 31	(Bl)	159803 97 05 29
(Bl)	146151 97 05 11	(Bl)	159926 97 05 03
(Bl)	146866 97 05 13	(Bl)	159936 97 05 17
(Bl)	147014 97 05 08	(Bl)	159939 97 05 31
(Bl)	147479 97 05 21	(Bl)	160089 97 05 10
(Bl)	147660 97 05 23	(Bl)	160167 97 05 09
(Bl)	147995 97 05 22	(Bl)	160253 97 05 10
(Bl)	148388 97 05 26	(Bl)	160329 97 05 19
(Bl)	148508 97 05 09	(Bl)	160434 97 05 30
(Bl)	148616 97 05 16	(Bl)	160461 97 08 09
(Bl)	148617 97 05 23	(Bl)	160532 97 05 29
(Bl)	148718 97 05 28	(Bl)	160627 97 05 30
(Bl)	148729 97 05 16	(Bl)	160832 97 05 16
(Bl)	148780 97 05 14	(Bl)	160857 97 05 09
(Bl)	148949 97 05 27	(Bl)	160880 97 05 11
(Bl)	149021 97 05 07	(Bl)	161073 97 05 29
(Bl)	149024 97 05 26	(Bl)	161164 97 07 06
(Bl)	149228 97 05 05	(Bl)	161231 97 05 24
(Bl)	149388 97 05 09	(Bl)	161316 97 05 24
(Bl)	149446 97 07 29	(Bl)	161624 97 05 05
(Bl)	150175 97 05 26	(Bl)	162414 97 05 15
(Bl)	150573 97 05 05	(Bl)	165876 97 05 12
(Bl)	150826 97 05 21	(Bl)	165994 97 05 20
(Bl)	151175 97 05 22	(Bl)	166020 97 05 23
(Bl)	151463 97 05 28	(Bl)	166049 97 05 06
(Bl)	151923 97 05 07	(Bl)	166167 97 05 08
(Bl)	152811 97 05 21	(Bl)	166193 97 05 25
(Bl)	153040 97 05 26	(Bl)	166489 97 05 21
(Bl)	153214 97 05 22	(Bl)	166501 97 05 14
(Cl)	153310 97 05 04	(Bl)	166524 97 05 21
(Bl)	153403 97 05 04	(Bl)	166551 97 05 08
(Cl)	153632 97 05 08	(Bl)	166596 97 05 11
(Bl)	153816 97 05 11	(Bl)	166666 97 05 22
(Cl)	153850 97 05 30	(Bl)	166680 97 05 08

(Bl)	166726 97 05 26	(Bl)	168005 97 05 05
(Bl)	166777 97 05 13	(Bl)	168037 97 05 13
(Bl)	167012 97 05 20	(Bl)	168048 97 05 04
(Bl)	167074 97 05 22	(Bl)	168082 97 05 04
(Bl)	167096 97 05 07	(Bl)	168137 97 05 27
(Bl)	167109 97 05 22	(Bl)	168185 97 05 21
(Bl)	167218 97 05 27	(Bl)	168198 97 05 29
(Bl)	167327 97 05 20	(Bl)	168228 97 05 06
(Bl)	167346 97 05 14	(Bl)	168247 97 05 08
(Bl)	167378 97 05 18	(Bl)	168261 97 05 22
(Bl)	167391 97 05 14	(Bl)	168267 97 08 21
(Bl)	167418 97 05 20	(Bl)	168288 97 05 20
(Bl)	167430 97 05 27	(Bl)	168307 97 05 15
(Bl)	167489 97 05 21	(Bl)	168308 97 05 08
(Bl)	167539 97 05 28	(Bl)	168309 97 05 15
(Bl)	167566 97 06 30	(Bl)	168400 97 05 07
(Bl)	167600 97 05 18	(Bl)	168431 97 05 25
(Bl)	167647 97 05 08	(Bl)	168471 97 05 27
(Bl)	167655 97 05 27	(Bl)	168551 97 05 15
(Bl)	167734 97 05 29	(Bl)	168559 97 05 18
(Bl)	167735 97 05 22	(Bl)	168582 97 05 29
(Bl)	167745 97 05 18	(Bl)	168651 97 08 05
(Bl)	167768 97 05 18	(Bl)	168665 97 05 15
(Bl)	167778 97 05 29	(Bl)	168718 97 06 04
(Bl)	167806 97 05 25	(Bl)	168837 97 05 19
(Bl)	167844 97 05 06	(Bl)	168855 97 05 21
(Bl)	167849 97 05 13	(Bl)	168928 97 05 26
(Bl)	167880 97 05 21	(Bl)	168959 97 05 26
(Bl)	167895 97 05 18	(Bl)	169016 97 05 05
(Bl)	167924 97 08 10	(Bl)	169299 97 08 10
(Bl)	167950 97 05 11	(Bl)	169543 97 07 16
(Bl)	167951 97 05 15	(Bl)	169590 97 07 31
(Bl)	167952 97 05 18	(Bl)	170052 97 05 28
(Bl)	167968 97 05 11	(Bl)	170347 97 05 25
(Bl)	167971 97 05 27	(Bl)	174003 97 05 11
(Bl)	167991 97 05 27		

188

DECYZJE O ZMIANIE LUB UCHYLENIU DECYZJI
(opublikowanych w Wiadomościach Urzędu Patentowego)

Poniższe zestawienie zawiera kolejno: numer zgłoszenia wynalazku albo kod i numer patentu, numer i rok Wiadomości Urzędu Patentowego, w którym zmieniona lub uchylona decyzja została ogłoszona oraz datę i treść decyzji, w której zmieniono lub uchylono decyzję poprzednią.

(Bl)	167753 02/98 98 04 28	uchylono decyzję o wygaśnięciu patentu
(Bl)	167876 02/98 98 04 28	uchylono decyzję o wygaśnięciu patentu

B. WZORY Użytkowe

189

**UDZIELONE PRAWA OCHRONNE
(od nr 56211 do nr 56300)**

Y1 (11)56267	(41)96 02 05	6(51) A01D 34/73 A01D 34/82	Y1 (11)56237	(41) 96 04 29 (22) 94 10 28	6(51) A01K 5/01
(21)100923	(22)94 07 22		(21) 101464		
(72) Golik Grzegorz			(72) Stężala Stanisław, Żywiecki Ryszard, Myczko Andrzej, Kosior Włodzimierz, Sochalski Zbigniew, Chróstowski Mie- czysław, Pałka Grzegorz		
(73) Zakłady Mechaniczne "BUMAR-ŁABĘDY" S.A., Gliwice (PL)			(73) Instytut Budownictwa, Mechanizacji i Elektryfikacji Rol- nictwa, Oddział w Gdańsku, Gdańsk (PL)		
(54) Zespół korpusu z osłoną belki tnącej kosiarki rotacyjnej			(54) Pięciokątne koryto zawieszane, szczególnie do karmienia trzody		
Y1 (11)56268	(41)96 02 05	6(51) A01D 34/73 A01D 34/82	Y1 (11)56284	(41) 96 06 24 (22) 94 12 16	6(51) A23B 4/052
(21)100922	(22)94 07 22		(21)101749		
(72) Golik Grzegorz			(72) Kosmowski Mariusz, Wołoszyk Wojciech, Borzochowski Mieczysław		
(73) Zakłady Mechaniczne "BUMAR-ŁABĘDY" S.A., Gliwice (PL)			(73) Morski Instytut Rybacki, Gdynia (PL)		
(54) Aktywne zawieszenie belki tnącej kosiarki rotacyjnej			(54) Urządzenie do wytwarzania dymu wędzarniczego		
Y1 (11)56294	(41)9512 27	6(51) A01D 41/12	Y1 (11)56258	(41)951016	6(51) A47B 95/02
(21) 100685	(22) 94 06 14		(21)100896	(22)94 07 20	
(72) Borkowski Jacek			(72) Krysiak Sławomir, Kasperowicz Janusz		
(73) Borkowski Jacek, Wrocław (PL)			(73) Krysiak Eugeniusz, Leszno (PL); Krysiak Maria, Leszno (PL); Krysiak Sławomir, Leszno (PL); Krysiak Elżbieta, Leszno (PL)		
(54) Piasta palca nagarniacza kombajnu zbożowego			(54) Uchwyt, zwłaszcza do drzwi meblowych		
Y1 (11)56277	(41)951030	6(51) A01G 13/02	Y1 (11)56281	(41) 96 03 18	6(51) A47C 17/02
(21)106997	(22)94 04 29	(62)303301	(21)101200	(22)94 09 16	
(72) Maciejowski Franciszek			(72) Kożuch Grzegorz, Pawłowski Waldemar		
(73) Maciejowski Franciszek, Kraków (PL)			(73) Kożuch Grzegorz, Częstochowa (PL); Pawłowski Walde- mar, Częstochowa (PL)		
(54) Foliarka			(54) Stelaż dla elementów tapicerowanych kanapy		
Y1 (11)56211	(41)95 01 09	6(51) A01G 9/02 A01G 9/04	Y1 (11)56233	(41) 95 12 27	6(51) A47C 17/13
(21) 101093	(22)94 08 29		(21)100715	(22)94 06 18	
(72) Ryzak Andrzej			(72) Pruchniewicz Paweł		
(73) Ryzak Andrzej, Oława (PL)			(73) Pruchniewicz Paweł, Poznań (PL)		
(54) Zestaw doniczkowy			(54) Sofa		
Y1 (11)56279	(41)941017	6(51) A01G 9/02	Y1 (11)56283	(41) 96 02 19	6(51) A47G 25/28 A47G 25/34
(21)100443	(22) 94 05 14		(21) 101035	(22) 94 08 13	
(72) Ryzak Andrzej			(72) Jelonek Ludwik		
(73) Ryzak Andrzej, Oława (PL)			(73) Jelonek Ludwik, Kraków (PL); Jelonek Ryszard, Kraków (PL)		
(54) Skrzynka, zwłaszcza do kwiatów			(54) Wieszak drzwiowy		
Y1 (11)56243	(41) 95 11 13	6(51) A01G 9/14	Y1 (11)56239	(41) 96 02 19	6(51) A47J 36/00 A47J 37/07
(21)100377	(22)94 05 09		(21) 101029	(22) 94 08 12	
(72) Palmowski Jerzy, Borowy Andrzej, Rudnik Konrad			(72) Badurak Adolf, Jaruga Jan Kanty, Kieś Zbigniew, Majewski Marek, Straszak Andrzej, Szulc Stanisław		
(73) Instytut Budownictwa, Mechanizacji i Elektryfikacji Rol- nictwa, Warszawa (PL)			(73) Zakład Elektro-Metalurgiczny " EMA-BLACHOWNIA " S.A., Blachownia (PL)		
(54) Hala tunelowa			(54) Garnek turystyczny do gotowania potraw, zwłaszcza nad paleniskiem ziemnym		
Y1 (11)56226	(41) 96 02 19	6(51) A01J 5/04	Y1 (11)56221	(41)96 01 22	6(51) A47J 37/01 A47J 37/07
(21)101050	(22)94 08 17				
(72) Kropiński Ryszard, Bukalski Alfred					
(73) Kropiński Ryszard, Przeźmierowo (PL); Bukalski Alfred, Bydgoszcz (PL)					
(54) Końcówka udajowa					

- (21)100878 (22)94 07 14
 (72) Badurak Adolf, Jaruga **Jan-Kanty, Kieś** Zbigniew,
 Majewski Marek, Straszak Andrzej, **Szulc** Stanisław
 (73) **Zakład** Elektro-Metalurgiczny "EMA-BLACHOWNIA"
 S.A., Blachownia (PL)
 (54) Zestaw turystyczny do gotowania i pieczenia potraw,
 zwłaszcza nad paleniskiem ziemnym
- Y1** (11)56225 (41) 96 02 05 6(51) A61B 17/36
(21) 100921 (22) 94 07 22
 (72) Ziarno Józef
 (73) Karcz Władysław, Warszawa (PL)
 (54) Urządzenie kriomedyczne, zwłaszcza do zabiegów chirurgicznych
- Y1** (11)56262 (41)96 05 27 6(51) **A61C 13/12**
 A61C 13/30
 (21)101577 (22)941122
 (72) Grajewski Stanisław, **Pospiech** Jarosław
 (73) Grajewski Stanisław, Luboń (PL); **Pospiech** Jarosław,
 Poznań (PL)
 (54) Filarowy wszczep śródkostny
- Y1** (11)56269 (41) 96 05 27 6(51) **A61C 13/12**
A61C 13/30
 (21)101576 (22)941122
 (72) Grajewski Stanisław, **Pospiech** Jarosław
 (73) Grajewski Stanisław, Luboń (PL); **Pospiech** Jarosław,
 Poznań (PL)
 (54) Filarowy wszczep śródkostny
- Y1** (11)56259 (41)96 04 15 6(51) **A61F 5/02**
A41C 1/02
 (21)101373 (22)941013
 (72) Błoch Marian, Błoch Krzysztof
 (73) Błoch Marian, **Pamiętkowo** (PL); Błoch Krzysztof,
 Pamiętkowo (PL)
 (54) Pas ortopedyczny
- Y1** (11)56276 (41) 96 05 13 6(51) A61H 15/00
(21) 101517 (22) **94 11 10**
 (72) Piądlowski Stanisław
 (73) Piądlowski Stanisław, Dąbrowa Tarnowska (PL)
 (54) Przyrząd do masażu stóp
- Y1** (11)**56274** (41) 95 **11 27** 6(51) **A62C 35/00**
A62C 3/00
 (21)100485 (22)94 **05 19**
 (72) Wojtkowiak Krzysztof Maria
 (73) Wojtkowiak Krzysztof Maria, Solec Kujawski (PL)
 (54) Kłapa pożarowa
- Y1** (11)56264 (41)96 01 22 6(51) A63B 63/08
 (21)100894 (22)94 **07 18**
 (72) **Borgiel** Leszek, **Duc** Czesław
 (73) Zakłady Sprzętu Sportowego "POLSPORT",
Bielsko-Biała (PL)
 (54) Stojak minikoszykówki
- Y1** (11)56229 (41)96 04 01 6(51) B01D 25/21
 B01D 25/19
 B01D 25/12
 (21)101238 (22)94 09 21
 (72) Czuk Andrzej, Bala Wiesław, Kubiak Józef, Lech Ryszard,
 Olchawa Józef, Sucharska Jolanta
- (73) Świdnicka Fabryka Urządzeń Przemysłowych S.A.,
 Świdnica (PL)
 (54) Prasa filtracyjna
- Y1** (11)56253 (41)96 04 01 **6(51) B01J 8/18**
C10G 11/18
 (21)101258 (22)94 09 23
 (72) Dydak Agnieszka, **Fraćzek** Kazimierz, **Płochocki** Zygfryd,
 Jankowski Jan, Skrętowski Jan, Nicewicz Zdzisław,
 Cichoński Mirosław, Stokłosa Tadeusz, Śmietanowski Stanisław
 (73) Ośrodek Badawczo-Rozwojowy Przemysłu Rafineryjnego,
 Płock (PL)
 (54) Reaktor do fluidalnego krakingu katalitycznego
- Y1** (11)56230 (41) 96 03 18 6(51) B07B 1/48
 (21)101168 (22)94 09 09
 (72) Król Stanisław, Gładek Michał, Rotter Jan, Wróbel Zenon,
 Łuczak Zdzisław
 (73) Gliwicka Spółka Węglowa S.A. Kopalnia Węgla Kamiennego
 "SOŚNICA", Gliwice (PL)
 (54) Pokład strunowy przesiewacza
- Y1** (11)56282 (41)96 04 01 6(51) B21C 47/04
 (21)101239 (22)94 09 21
 (72) Czado Tadeusz, Matysik Stefan, Stepień Bogusław,
 Wieloch Paweł
 (73) Huta "Baildon", Katowice (PL)
 (54) Urządzenie do zwijania taśm metalowych
- Y1** (11)56245 (41) 96 07 08 **6(51) B23B 51/04**
B23F 21/12
 (21)101812 (22)94 12 28
 (72) Charkiewicz Mikołaj
 (73) Charkiewicz Mikołaj, Lewickie (PL)
 (54) Frez pierścieniowy
- Y1** (11)56240 (41) 96 06 10 6(51) B23P 19/04
 (21) 101642 (22) **94 12 02**
 (72) Jankowski Andrzej, Podlasiński Andrzej
 (73) Przemysłowy Instytut Telekomunikacji, Warszawa (PL)
 (54) Stół montażowy
- Y1** (11)56256 (41)96 05 27 6(51) **B23Q 3/10**
 (21)101596 (22)94 11 24
 (72) Gil Stanisław
 (73) Politechnika Krakowska im. Tadeusza Kościuszki,
 Kraków (PL)
 (54) Płyta podstawowa uniwersalnego, obróbkowego przyrządu
 składanego
- Y1** (11)56263 (41)96 05 27 6(51) B23Q 3/10
 (21)101597 (22)94 11 24
 (72) Gil Stanisław
 (73) Politechnika Krakowska im. Tadeusza Kościuszki,
 Kraków (PL)
 (54) Płyta podstawowa uniwersalnego, składanego przyrządu
 obróbkowego
- Y1** (11)56266 (41)96 05 27 6(51) **B23Q 3/10**
 (21)101595 (22)94 11 24
 (72) Gil Stanisław
 (73) Politechnika Krakowska im. Tadeusza Kościuszki,
 Kraków (PL)
 (54) Podstawowa płyta uniwersalnego, składanego przyrządu
 obróbkowego

- Y1(11)56231 (41) 95 09 04 6(51) B29C 45/24
(21)100886 (22) 94 07 16
(72) Kazimierski Maciej, Rzepka Bogumił
(73) Wavin Metalplast Buk Sp. z o.o., Buk (PL)
(54) Dysza wtryskowa z wkładką filtrującą
- Y1(11)56216 (41) 96 03 18 6(51) B29C 47/20
B29C 47/12
(21)101162 (22)94 0907
(72) Mazur Józef, Kubiak Grzegorz
(73) Ośrodek Badawczo-Rozwojowy Maszyn i Urządzeń Chemicznych "METALCHEM", Toruń (PL)
(54) Głowica do wytwarzania dwuwarstwowej folii rękawowej z termoplastycznego tworzywa sztucznego
- Y1(11)56273 (41) 96 01 22 6(51) B60B 7/12
B60B 7/02
(21)100869 (22)94 07 13
(72) Cykowiak Stefan
(73) Cykowiak Stefan, Dębno (PL)
(54) Kolpak ochronno-ozdobny koła samochodowego
- Y1(11)56235 (41)960318 6(51) B60J 5/04
B62D 25/04
(21)101182 (22)94 0913
(72) Szczudlik Jerzy, Wasylczyszyn Zbigniew, Gawlewicz Andrzej
(73) "AUTOSAN" S.A., Sanok (PL)
(54) Profil do drzwi pojazdów
- Y1(11)56285 (41) 96 03 18 6(51) B60K 25/00
(21)101175 (22)940912
(72) Lach Stanisław, Wieczorek Zenon
(73) Fabryka Osprzętu Samochodowego "POLMO" Łódź Spółka Akcyjna, Łódź (PL)
(54) Mechanizm włączania i wyłączania napędu zwłaszcza tłokowych sprężarek powietrza
- Y1(11)56228 (41)960122 6(51) B60N 2/44
B60N 2/00
(21)100904 (22)9407 20
(72) Szymański Maciej
(73) Szymański Maciej, Poznań (PL)
(54) Łącznik, zwłaszcza płyty z elementem prętowym
- Y1(11)56214 (41) 95 01 09 6(51) B60S 9/02
B66F 3/40
(21)101177 (22)940912
(72) Krzyżagórski Marian
(73) Krzyżagórski Marian, Stęszew (PL)
(54) Podnośnik, zwłaszcza do pojazdów samochodowych
- Y1(11)56299 (41)95 07 24 6(51) B61F 5/18
(21)99495 (22)94 01 12
(72) Opalka Andrzej, Golda Zbigniew, Kos Stanisław, Litwińczuk Antoni, Cychowski Henryk
(73) Fabryka Wagonów "ŚWIDNICA" S.A., Świdnica (PL)
(54) Wózek kolejowy szerokotorowy
- Y1(11)56232 (41)960624 6(51) B62D 55/075
(21)101753 (22)941216
(72) Barylkwicz Janusz, Góralski Zbigniew, Kozdrach Zdzisław, Malcher Kazimierz, Mostek Ryszard, Stefurak Wiktor
(73) Ośrodek Badawczo-Rozwojowy Środków Organizacyjno-Technicznych "PREBOT", Radom (PL)
(54) Urządzenie do transportu po schodach
- Y1(11)56292 (41) 96 02 05 6(51) B65D 1/04
(21)100953 (22)9407 28
(72) Sroczyński Bolesław, Wysocki Grzegorz, Pieczkowski Marian, Józwiak Wiktor, Fira Andrzej, Kiczor Wiesław, Bobrowski Ryszard
(73) "INCO-VERITAS" Sp. z o.o., Warszawa (PL)
(54) Butelka
- Y1(11)56244 (41) 95 01 09 6(51) B65F 1/12
(21)100984 (22)9408 01
(72) Henschel Marek
(73) Andrzejewski Kazimierz, Stęszew (PL)
(54) Pojemnik na odpadki
- Y1(11)56247 (41) 95 01 09 6(51) B65G 19/18
B65G 23/24
(21)101332 (22)941005
(72) Tomaszewski Wiesław, Łucki Jerzy
(73) Przedsiębiorstwo Przemysłu Metalowego "OMET", Sztum (PL)
(54) Zabezpieczenie łącznika zębatek zastawki górniczego przenośnika zgrzeblowego
- Y1(11)56252 (41)960122 6(51) B65G 19/28
(21)100857 (22) 94 07 12
(72) Rec Wiesław, Kaczmarek Kazimierz
(73) Przedsiębiorstwo Przemysłu Metalowego "OMET", Sztum (PL)
(54) Wspornik zastawki górniczego przenośnika zgrzeblowego
- Y1(11)56255 (41) 96 06 10 6(51) B65G 19/28
(21) 101681 (22) 94 12 07
(72) Chruszcz Jerzy, Drwiega Andrzej, Golanka Leszek, Mazurkiewicz Tadeusz, Popenda Stanisław, Andzel Janusz, Nowak Jerzy, Kotlarski Henryk, Maciejewski Stefan
(73) Centrum Mechanizacji Górnictwa "KOMAG", Gliwice (PL); Nowosądecka Fabryka Urządzeń Górniczych "NOWOMAG" S.A., Nowy Sącz (PL)
(54) Rynnociąg przenośnika zgrzeblowego
- Y1(11)56212 (41) 95 01 09 6(51) C02F 3/20
C02F 1/74
(21)101173 (22)94 09 09
(72) Borowski Zbigniew, Szymański Eugeniusz
(73) "HYDROBUDOWA-9" Przedsiębiorstwo Inżynieryjno-Budowlane Sp. z o.o., Poznań (PL)
(54) Dyfuzor do drobnopęcherzykowego napowietrzania cieczy
- Y1(11)56286 (41) 96 07 22 6(51) C03B 37/16
B26D 1/06
(21)101886 (22) 95 01 11
(72) Gonet Bogdan, Wołoszyn Marek
(73) Krośnieńskie Huty Szkła "KROSNO" S.A., Krosno (PL)
(54) Urządzenie do cięcia ciągłego włókna szklanego
- Y1(11)56290 (41) 96 09 30 6(51) C21D 9/38
(21)102313 (22)9503 20
(72) Matysik Czesław, Hoderny Bronisław, Kuc Konrad, Paszta Janusz, Pawlak Stanisław, Cieślik Kazimierz, Ostrowski Stanisław, Bejster Ireneusz, Wieteska Stanisław, Rabsztyn Edmund, Martun Andrzej, Żurek Wojciech
(73) Instytut Metalurgii Żelaza, Gliwice (PL)
(54) Stanowisko do szybkiego schładzania warstwy powierzchniowej beczki walca

- Y1 (11)56293** (41) 96 08 19 6(51) C21D 9/38
(21)102078 (22)95 02 15
(72) Matysik Czesław, **Hoderny Bronisław, Kuc Konrad**,
Paszta Janusz, Pawlak Stanisław, Cieślak Kazimierz,
Ostrowski Stanisław, Bejster **Ireneusz**, Wieteska **Stanisław**,
Rabsztyń Edmund, **Martun Andrzej, Żurek Wojciech**
(73) Instytut Metalurgii Żelaza, Gliwice (PL)
(54) Komora do szybkiego nagrzewania warstwy powierzch-
niowej beczki walca
- Y1 (11)56241** (41) 96 04 29 6(51) C25D 17/00
(21)101465 (22) 94 10 28
(72) Makarski Ryszard, **Kalicki Michał, Marzyński Janusz**
(73) Instytut Tele i Radiotechniczny, **Warszawa (PL)**
(54) Pokrywa do zespołu **wanien galwanicznych**
- Y1 (11)56234** (41) 95 12 27 6(51) D06G 1/00
(21)100691 (22)940614
(72) Mularczyk Krzysztof
(73) Mularczyk Krzysztof, Sopot (PL)
(54) Przyrząd ręczny do **czyszczenia powierzchni skórzanych**
i skóropodobnych
- Y1 (11)56297** (41) 96 05 13 6(51) E03C 1/04
E03C 1/08
(21)101482 (22)941104
(72) Kowalczyk Jan, **Czuma Adam**, Masny Kazimierz,
Narożniak Marek, Szyszej **Katarzyna, Lelek Marian, Pyjas**
Antoni
(73) "NASKO" Sp. z o.o., Warszawa (PL)
(54) Uszczelnienie **przyłączeniowe do jednodźwigniowej bate-**
rii wodociągowej
- Y1 (11)56219** (41) 95 10 16 6(51) E04B 2/76
(21)100212 (22)940411
(72) Balcerzak Paweł, Janus **ze wski Tomasz, Świątkowski**
Bronisław, Wojtasik Jerzy, Złotek-Złotkiewicz Marek,
Flambard Jacques
(73) Balcerzak Paweł, Michałowice (PL); Januszewski To-
masz, Warszawa (PL); Świątkowski Bronisław, Wesola (PL);
Wojtasik Jerzy, Komorów (PL); Złotek-Złotkiewicz **Marek**,
Komorów (PL); Flambard Jacques, Follainville (FR)
(54) Ścianka działowa
- Y1 (11)56291** (41) 96 04 15 6(51) E04H 1/14
(21) 101379 (22) 94 10 13
(72) Grochot Józef, Wabiszczewicz Tadeusz
(73) Grochot Józef, Jawor (PL); Wabiszczewicz Tadeusz,
Jawor (PL)
(54) Półkabina telefoniczna
- Y1 (11)56251** (41)960415 6(51) E04H 17/16
(21)101333 (22)9410 06
(72) Kosmatka Jerzy
(73) Kosmatka Jerzy, Kawęczyn Nowy (PL)
(54) Segment ogrodzeniowy
- Y1 (11)56217** (41)96 0122 6(51) E05B 3/00
(21)100860 (22)94 07 12
(72) Kochanek Wojciech
(73) "Spinko" Sp. z o.o., Leszno (PL)
(54) Tuleja uchwytu klamki
- Y1 (11)56289** (41)96 03 04 6(51) E05B 47/02
(21)101058 (22)94 08 19
(72) **Drzał Józef, Selwa Eugeniusz**
- (73) **Drzał Józef, Rzeszów (PL); Selwa Eugeniusz, Rzeszów**
(PL)
(54) **Zamek elektromagnetyczny**
- Y1 (11)56278** (41)960610 6(51) E05C 1/06
(21)101629 (22) 94 11 30
(72) **Załęski Józef, Borysewicz Hubert, Bielski Stanisław**
(73) **Fabryka Elementów Złącznych "BOLT",**
Maków Mazowiecki (PL)
(54) **Zasuwnica suwakowo-czopowa dwulistwowa**
- Y1 (11)56265** (41) 96 01 22 6(51) E05C 9/12
(21) 100876 (22) 94 07 14
(72) **Bihun Zdzisław**
(73) **Fabryka Elementów Wyposażenia Budownictwa**
"METALPLAST-ZŁOTÓW", Złotów (PL)
(54) **Mechanizm napędowy zasuwicy dwulistwowej**
- Y1 (11)56270** (41) 95 03 20 6(51) E06B 5/14
(21)101608 (22)941125
(72) **Kujawski Wojciech, Szu bert Jan**
(73) **Centralny Ośrodek Badawczo-Rozwojowy Przemysłu**
Elementów Wyposażenia Budownictwa "METALPLAST,
Poznań (PL)
(54) **Drzwi gazoszczelne**
- Y1 (11)56224** (41)9503 20 6(51) E06B 5/18
(21) 101601 (22) 94 11 25
(72) **Milewski Leszek, Karpiński Czesław, Zych Romuald**
(73) **Wojskowy Instytut Łączności, Zegrze (PL)**
(54) **Drzwi do pomieszczeń ekranowanych**
- Y1 (11)56248** (41)9604 01 6(51) E06C 7/50
(21)101218 (22)94 09 21
(72) **Korniluk Piotr**
(73) **Centralny Ośrodek Badawczo-Rozwojowy Instalacji i**
Urządzeń Elektrycznych w Budownictwie "ELEKTROMON-
TAŻ", Warszawa (PL)
(54) **Uchwyt do mocowania szczebla poprzecznego do zunifi-**
kowania krawężnika drabinki kablowej
- Y1 (11)56249** (41) 96 04 01 6(51) E06C 7/50
(21)101219 (22)940921
(72) **Korniluk Piotr**
(73) **Centralny Ośrodek Badawczo-Rozwojowy Instalacji i**
Urządzeń Elektrycznych w Budownictwie "ELEKTROMON-
TAŻ", Warszawa (PL)
(54) **Płaskownik perforowany do łączenia krawężników zuni-**
fikowanych drabinek kablowych
- Y1 (11)56250** (41) 96 04 01 6(51) E06C 7/50
(21)101216 (22)940921
(72) **Korniluk Piotr**
(73) **Centralny Ośrodek Badawczo-Rozwojowy Instalacji i**
Urządzeń Elektrycznych w Budownictwie "ELEKTROMON-
TAŻ", Warszawa (PL)
(54) **Łącznik do łączenia krawężników zunifikowanych drabi-**
nek kablowych
- Y1 (11)56254** (41) 96 04 01 6(51) E06C 7/50
(21)101217 (22)94 09 21
(72) **Korniluk Piotr**
(73) **Centralny Ośrodek Badawczo-Rozwojowy Instalacji i**
Urządzeń Elektrycznych w Budownictwie "ELEKTROMON-
TAŻ", Warszawa (PL)
(54) **Łącznik zawiasowy do łączenia krawężników drabinek**
kablowych

- Y1(11)56296 (41)960219 6(51)E21B 7/00
E21C 11/02
(21)101030 (22)94 08 12
(72) Kasprzyk Aleksander, Gieruszczak Jan, Szymankiewicz Czesław, Migala Dariusz, Cecot **Ryszard**, Stemplewski Jerzy
(73) Kieleckie Przedsiębiorstwo Robót Mostowych S.A., Kielce (PL)
(54) Zestaw urządzeń do wykonywania w gruncie pali **żelbetowych pionowych i odchylonych od pionu**
- Y1(11)56288 (41)96 05 13 6(51)E21D 11/15
(21)101487 (22)941103
(72) Dudek Jerzy, **Matyja** Marian, Kowalski Edward, Perek Jan, Szmatloch Andrzej
(73) Główny Instytut Górnictwa, Katowice (PL)
(54) Zgrzewana siatkowa okładzina górnicza
- Y1(11)56257 (41)960122 6(51)E21D 23/04
(21)100846 (22)94 07 11
(72) Anczok Hubert, Gawenda Jan, Domański Piotr, Pelka Hubert
(73) Tarnogórska Fabryka Urządzeń Górniczych "**TAGOR**", Tarnowskie Góry (PL); Centrum Mechanizacji Górnictwa "**KOMAG**", Gliwice (PL)
(54) Urządzenie do korygowania położenia zestawów obudów górnicznych
- Y1(11)56287 (41)960304 6(51)E21D 23/08
(21)101074 (22)94 0825
(72) **Rurański** Jerzy, Trembaczewski Henryk, Jany Krystian, Modro Andrzej
(73) Fabryka Zmechanizowanych Obudów Ścianowych "**FAZOS**" S.A., Tarnowskie Góry (PL)
(54) Układ przesuwny prosty górniczej obudowy zmechanizowanej
- Y1(11)56246 (41)960610 6(51)E21D 23/08
(21)101680 (22)94 12 07
(72) **Cieślik** Jerzy
(73) Centrum Mechanizacji Górnictwa "**KOMAG**", Gliwice (PL)
(54) Układ przesuwny obudowy górniczej
- Y1(11)56236 (41)960610 6(51)F01P 11/00
(21)101641 (22)94 12 02
(72) Kaczorowski Robert, Sochowski Piotr
(73) "Daewoo-FSO Motor" Spółka z o.o., Warszawa (PL)
(54) Zbiornik wyrównawczy układu chłodzenia silnika, zwłaszcza pojazdu samochodowego
- Y3(11)56271 (41)95 03 06 6(51)F16B 45/02
F16G 11/14
B66C 1/14
(21)101156 (22)940907
(72) Dobkowski Jan, Darski Wojciech
(73) Ośrodek Badawczo-Rozwojowy Centrum Techniki Morskiej, Gdańsk (PL)
(54) Dwustronny zaczep hakowy
- Y1(11)56261 (41)96 06 24 6(51)F16J 15/32
(21)101743 (22)941215
(72) Szopka Hubert, Wencel Henryk, Jodłowski Zdzisław, Mielczarek Tomasz, Barański Mirosław
(73) Centrum Mechanizacji Górnictwa "**KOMAG**" Zakład Doświadczamy Uszczelnień Technicznych "**DOZUT**", Zabrze (PL)
(54) Dławnica
- Y1(11)**56300** (41)95 09 18 6(51)F16K 15/04
(62)302604
(21)106996 (22)94 0314
(72) Stachowicz Zbigniew, Haas Jan, Wierzbicki Krzysztof, **Przykorski** Andrzej
(73) Przedsiębiorstwo Wytwórczo-Handlowo-Uslugowe "INWAP" Sp. z o.o., Brzeg (PL)
(54) Przelotowy zawór kulowy
- Y1(11)56298 (41)94 1031 6(51)F16L 3/10
H02G 3/06
(21)97740 (22)930430
(72) Kopacz Krzysztof, **Cymbalak** Mieczysław
(73) Kopacz Krzysztof, Warszawa (PL); Cymbalak Mieczysław, Warszawa (PL)
(54) Uchwyt do mocowania przewodów
- Y1(11)56272 (41)95 0220 6(51)F21S 1/00
(21)101438 (22)94 10 24
(72) **Witkowski** Stefan
(73) Witkowski Stefan, Radom (PL)
(54) Urządzenie oświetleniowe, zwłaszcza do mebli
- Y1(11)56220 (41)94 0321 6(51)F23L 15/02
(62)300234 F28D 19/04
(21)106486 (22)93 0830
(30)92 4230133 92 0909 DE
(72) Kritzler Gerhard, Schlüter Siegfried
(73) Apparatebau Rothemühle Brandt & Kritzler GmbH, **Wenden-Rothemühle** (DE)
(54) Regeneracyjny wymiennik ciepła
- Y1(11)56280 (41)96 01 08 6(51)F24F 13/08
(21)100802 (22)9407 04
(72) Wojtkowiak Krzysztof Maria
(73) KMW engineering Sp. z o.o., Solec Kujawski (PL)
(54) Kratka wentylacyjna
- Y1(11)56260 (41)96 0219 6(51)F24H 1/30
(21)101005 (22)9408 05
(72) Skwira Edward
(73) Skwira Edward, Lublin (PL)
(54) Kocioł wodny centralnego ogrzewania
- Y1(11)56218 (41)960513 6(51)F24H 3/06
(21)101474 (22)94 11 02
(72) Szostkowski Jacek, Cieślik Marek, Resler Tomasz, **Skoczylas** Grzegorz, Listwan Andrzej
(73) Szostkowski Jacek, Wrocław (PL); Cieślik Marek, Wrocław (PL); Resler Tomasz, Wrocław (PL); **Skoczylas** Grzegorz, Wrocław (PL); Listwan Andrzej, Wrocław (PL)
(54) Podgrzewacz powietrza
- Y1(11)56222 (41)96 0205 6(51)F28D 1/047
F28F 1/02
F24D 19/00
(21)100920 (22)9407 22
(72) Pawlak Jerzy
(73) Pawlak Jerzy, Włocławek (PL)
(54) Grzejnik
- Y1(11)56215 (41)95 0626 6(51)G01F 23/28
(62)301505
(21)107096 (22)93 12 14
(72) Grabania Marek, Pilny Andrzej, Kamieniorz Andrzej

(73) Ośrodek **Badawczo-Rozwojowy** Urządzeń Mechanicznych, Gliwice (PL)

(54) Sygnalizator poziomu cieczy

Y1 (11)56213 (41) 96 03 18 6(51) G01N 3/08
(21)101142 (22)94 09 06

(72) **Kwaśniewski** Janusz, **Ratajewicz** Krzysztof, Turkiewicz Jerzy

(73) Telekomunikacja Polska S.A. Ośrodek Techniki Optoelektonikacyjnej, Lublin (PL)

(54) Urządzenie do badania **wytrzymałości** kabli, zwłaszcza światłowodowych

Y1 (11)56238 (41)96 0429 6(51) **G0** 1R 29/10
(21) **101401** (22) **94** 10 19

(72) Jankowski Andrzej, Podlasiński Andrzej

(73) Przemysłowy Instytut Telekomunikacji, Warszawa (PL)

(54) Urządzenie pomiarowe współczynnika fali stojącej **półwiersza** antenowego dużej mocy

Y1 (11)56242 (41) **95** 10 30 6(51) **G09B** 23/06
(21) **100290** (22)94 0420

(72) Bednarek Stanisław

(73) Uniwersytet Łódzki, Łódź (PL)

(54) Przyrząd do pokazu zależności charakteru ruchu od układu odniesienia

Y3 (11)56275 (41) 96 05 13 6(51) H01H 85/58
H01H 85/22
H01R 13/68

(21) 101470 (22) **94** 11 03

(72) Antosiuk Jacek

(73) Antosiuk Jacek, Warszawa (PL)

(54) Gniazdo bezpiecznikowe

Y1 (11)56227 (41)9603 04 6(51) H01R 4/30
H01R 4/64
H02B 1/16

(21)101113 (22)94 09 02

(72) **Teluk** Tadeusz

(73) Instytut Energetyki, Warszawa (PL); Wytwórnia Sprzętu Elektroenergetycznego "AKTYWIZACJA" Spółdzielnia Pracy, Kraków (PL)

(54) Zacisk śrubowy zwieracza do bocznikowania obwodów prądowych, zwłaszcza do wykonywania prac pod napięciem elektrycznym

Y1 (11)56223 (41)951113 6(51) H02G 7/05
(21)100387 (22)94 05 09

(72) Morzyński Szczepan, Morzyński Wojciech Adam

(73) Morzyński Szczepan, Bydgoszcz (PL); Morzyński Wojciech Adam, Bydgoszcz (PL)

(54) Uchwyt przelotowy wieszakowy

Y1 (11)56295 (41) 95 10 30 6(51) H05B 41/08
(62)303234

(21)107346 (22)94 04 28

(72) Trębicka-Podlaska Maria, Podlaski Emil, Konopka Janu-
ary, Zatorski Edward, Sokolik Mieczysław, Folański Jan,
Gutowski Wiesław, Chmielewski Jerzy, Kalicki Wiesław,
Wiśniewski Mirosław

(73) Fabryka Sprzętu Elektrotechnicznego

"**POLAM-PUŁTUSK**" S.A., Pułtusk (PL)

(54) Zapłonnik do świetlówek

INDEKS UDZIELONYCH PRAW OCHRONNYCH
WEDŁUG SYMBOLI MKP

Symbol MKP	Nr prawa ochron.	Symbol MKP	Nr prawa ochron.
1	2	1	2
A01D	34/73	B60B	7/02
A01D	34/73	B60B	7/12
A01D	34/82	B60J	5/04
A01D	34/82	B60K	25/00
A01D	41/12	B60N	2/00
A01G	13/02	B60N	2/44
A01G	9/02	B60S	9/02
A01G	9/02	B61F	5/18
A01G	9/04	B62D	25/04
A01G	9/14	B62D	55/075
A01J	5/04	B65D	1/04
A01K	5/01	B65F	1/12
A23B	4/052	B65G	19/18
A41C	1/02	B65G	19/28
A47B	95/02	B65G	19/28
A47C	17/02	B65G	23/24
A47C	17/13	B66C	1/14
A47G	25/28	B66F	3/40
A47G	25/34	C02F	1/74
A47J	36/00	C02F	3/20
A47J	37/01	C03B	37/16
A47J	37/07	C10G	11/18
A47J	37/07	C21D	9/38
A61B	17/36	C21D	9/38
A61C	13/12	C25D	17/00
A61C	13/12	D06G	1/00
A61C	13/30	E03C	1/04
A61C	13/30	E03C	1/08
A61F	5/02	E04B	2/76
A61H	15/00	E04H	1/14
A62C	3/00	E04H	17/16
A62C	35/00	E05B	3/00
A63B	63/08	E05B	47/02
B01D	25/12	E05C	1/06
B01D	25/19	E05C	9/12
B01D	25/21	E06B	5/14
B01J	8/18	E06B	5/18
B07B	1/48	E06C	7/50
B21C	47/04	E06C	7/50
B23B	51/04	E06C	7/50
B23F	21/12	E06C	7/50
B23P	19/04	E21B	7/00
B23Q	3/10	E21C	11/02
B23Q	3/10	E21D	11/15
B23Q	3/10	E21D	23/04
B26D	1/06	E21D	23/08
B29C	45/24	E21D	23/08
B29C	47/12	F01P	11/00
B29C	47/20	F16B	45/02
			56273*
			56273
			56235
			56285
			56228*
			56228
			56214
			56299
			56235*
			56232
			56292
			56244
			56247
			56252
			56255
			56247*
			56271*
			56214*
			56212*
			56212
			56286
			56253*
			56290
			56293
			56241
			56234
			56297
			56297*
			56219
			56291
			56251
			56217
			56289
			56278
			56265
			56270
			56224
			56248
			56249
			56250
			56254
			56296
			56296*
			56288
			56257
			56246
			56287
			56236
			56271

*Prawo ochronne oznaczone więcej niż jednym symbolem klasyfikacyjnym. Ogłoszenie dotyczące tego prawa ochronnego znajduje się pod symbolem klasyfikacyjnym odpowiadającym numerowi bez gwiazdki.

1	2	1	2	
F16G	11/14	56271*	G01F 23/28	56215
F16J	15/32	56261	G01N 3/08	56213
F16K	15/04	56300	G01R 29/10	56238
F16L	3/10	56298	G09B 23/06	56242
F21S	1/00	56272	H01H 85/22	56275*
F23L	15/02	56220	H01H 85/58	56275
F24D	19/00	56222*	H01R 13/68	56275*
F24F	13/08	56280	H01R 4/30	56227
F24H	1/30	56260	H01R 4/64	56227*
F24H	3/06	56218	H02B 1/16	56227*
F28D	1/047	56222	H02G 3/06	56298*
F28D	19/04	56220*	H02G 7/05	56223
F28F	1/02	56222*	H05B 41/08	56295

1	2	1	2
56277	A01G 13/02	56289	E05B 47/02
56278	E05C 1/06	56290	C21D 9/38
56279	A01G 9/02	56291	E04H 1/14
56280	F24F 13/08	56292	B65D 1/04
56281	A47C 17/02	56293	C21D 9/38
56282	B21C 47/04	56294	A01D 41/12
56283	A47G 25/28	56295	H05B 41/08
56284	A23B 4/052	56296	E21B 7/00
56285	B60K 25/00	56297	E03C 1/04
56286	C03B 37/16	56298	F16L 3/10
56287	E21D 23/08	56299	B61F 5/18
56288	E21D 11/15	56300	F16K 15/04

190

INDEKS NUMEROWY UDZIELONYCH
PRAW OCHRONNYCH

Nr prawa ochron.	Symbol MKP	Nr prawa ochron.	Symbol MKP
1	2	1	2
56211	A01G 9/02	56244	B65F 1/12
56212	C02F 3/20	56245	B23B 51/04
56213	G01N 3/08	56246	E21D 23/08
56214	B60S 9/02	56247	B65G 19/18
56215	G01F 23/28	56248	E06C 7/50
56216	B29C 47/20	56249	E06C 7/50
56217	E05B 3/00	56250	E06C 7/50
56218	F24H 3/06	56251	E04H 17/16
56219	E04B 2/76	56252	B65G 19/28
56220	F23L 15/02	56253	B01J 8/18
56221	A47J 37/01	56254	E06C 7/50
56222	F28D 1/047	56255	B65G 19/28
56223	H02G 7/05	56256	B23Q 3/10
56224	E06B 5/18	56257	E21D 23/04
56225	A61B 17/36	56258	A47B 95/02
56226	A01J 5/04	56259	A61F 5/02
56227	H01R 4/30	56260	F24H 1/30
56228	B60N 2/44	56261	F16J 15/32
56229	B01D 25/21	56262	A61C 13/12
56230	B07B 1/48	56263	B23Q 3/10
56231	B29C 45/24	56264	A63B 63/08
56232	B62D 55/075	56265	E05C 9/12
56233	A47C 17/13	56266	B23Q 3/10
56234	D06G 1/00	56267	A01D 34/73
56235	B60J 5/04	56268	A01D 34/73
56236	F01P 11/00	56269	A61C 13/12
56237	A01K 5/01	56270	E06B 5/14
56238	G01R 29/10	56271	F16B 45/02
56239	A47J 36/00	56272	F21S 1/00
56240	B23P 19/04	56273	B60B 7/12
56241	C25D 17/00	56274	A62C 35/00
56242	G09B 23/06	56275	H01H 85/58
56243	A01G 9/14	56276	A61H 15/00

DECYZJE O ODMOWIE UDZIELENIA
PRAWA OCHRONNEGO
(wydane po ogłoszeniu o zgłoszeniu)

Poniższe zestawienie zawiera kolejno: numer zgłoszenia wzoru użytkowego oraz numer i rok wydania Biuletynu Urzędu Patentowego, w którym zgłoszenie zostało ogłoszone (dla zgłoszeń wydzielonych lub przekształconych ze zgłoszenia wynalazku umieszczono w nawiasie numer zgłoszenia macierzystego).

100158	26/95	100948	03/96
100185	21/95	101059	05/96
100248	21/95	101072	05/96
100334	22/95	101185	06/96
100489	24/95	101189	06/96
100499	24/95	101277	07/96
100600	01/96	101365	07/95
100609	25/95	101369	07/95
100714	16/95	101370	07/95
100722	01/95	101805	14/96
100792	01/96	105694(292173)	10/92
100900	02/96	106999(299959)	03/95
100927	03/96		

191

DECYZJE O UMORZENIU POSTĘPOWANIA
(wydane po ogłoszeniu o zgłoszeniu)

Poniższe zestawienie zawiera kolejno: numer zgłoszenia wzoru użytkowego oraz numer i rok wydania Biuletynu Urzędu Patentowego, w którym zgłoszenie zostało ogłoszone (dla zgłoszeń wydzielonych lub przekształconych ze zgłoszenia wynalazku umieszczono w nawiasie numer zgłoszenia macierzystego).

95816	02/93	100883	02/96
99587	14/94	100888	02/96
99909	19/95	101099	05/96
100520	24/95	101167	06/96
100540	24/95	101338	08/96
100821	02/96	101343	08/96
100865	02/96	107098(302328)	18/95
100882	02/96		

192

**DECYZJE STWIERDZAJĄCE
WYGASNIĘCIE DECYZJI
O UDZIELENIU PRAWA OCHRONNEGO**

Poniższe zestawienie zawiera kolejno: numer zgłoszenia wzoru użytkowego oraz numer i rok wydania Biuletynu Urzędu Patentowego, w którym zgłoszenie zostało ogłoszone (dla zgłoszeń wydzielonych lub przekształconych ze zgłoszenia wynalazku umieszczono w nawiasie numer zgłoszenia macierzystego).

98544	05/95	100024	20/95
98892	09/95	100025	20/95
99017	10/95	100070	20/95
99018	10/95	100098	18/94
99723	17/95	100152	20/95
99770	18/95	100209	21/95
99918	19/95	100229	21/95
99939	19/95	100255	21/95
99949	19/95	100285	22/95
99954	17/94	100292	20/94
99955	17/94	100297	22/94
99966	19/95	100375	23/95
99984	19/95	100376	23/95
99993	19/95	100395	26/94
99994	19/95	100409	23/95
99212	12/95	100435	23/95
99576	15/95	100448	24/95
99606	16/95	100607	25/95
99616	16/95	100754	26/95
99639	16/95	100768	01/96
99658	16/95	106321(300018)	04/95
99950	19/95		

193

**WPISY I ZMIANY
W REJESTRZE PRAW OCHRONNYCH**

(nie uwzględnione w innych samodzielnych ogłoszeniach)

Poniższe zestawienie zawiera kolejno: kod rodzaju prawa, numer prawa ochronnego, datę wpisu, oznaczenie rubryki, w której dokonano wpisu lub zmiany oraz treść wpisu. Poszczególne rubryki rejestru praw ochronnych zawierają następujące dane:

rubryka A - nazwisko i imię lub nazwę oraz miejsce zamieszkania lub siedzibę uprawnionego z prawa ochronnego (miejscowość, kraj),

rubryka B - tytuł wzoru użytkowego,

rubryka C - nazwisko i imię twórcy wzoru użytkowego oraz miejsce zamieszkania (miejscowość, kraj),

rubryka D - prawa ograniczające prawo ochronne (licencje, prawo korzystania z wzoru użytkowego, oświadczenie o licencji otwartej),

rubryka E - wpisy uzupełniające stan prawny wzoru użytkowego (prawo ochronne dodatkowe, przejście prawa ochronnego dodatkowe w samoistne),

rubryka F - data unieważnienia prawa ochronnego lub data i przyczyna wygaśnięcia prawa ochronnego.

Uwaga: Publikacji podlegają: zmiana uprawnionego, twórcy, zmiana nazwy uprawnionego, prawa ograniczające prawo ochronne, sprostowania istotnych pomyłek.

(Y1) 55003 98 04 23 D Dokonano wpisu: "W dniu 01 lutego 1998 r. zawarto umowę licencyjną pełną, wyłączną na korzystanie z wzoru użytkowego od dnia 01 lutego 1998 r. z Zakładem **Innowacyjno-Wdrożeniowym** HOLDUCT - ZH Sp. z o.o., Pszczyna na czas nieokreślony".

(Y1) 55586 98 03 27 A Wprowadzono zmianę nazwy uprawnionego przez wykreślenie wpisu: "Delphi Chassis Systems Poland Spółka Akcyjna, Krosno, Polska" i dokonanie wpisu: "Delphi Chassis Systems Krosno Spółka Akcyjna, Krosno, Polska".

(Y1) 56062, 56068 56069 98 04 06 D Dokonano wpisu: "Użytkowanie prawa z prawa ochronnego ustanowione na rzecz: Żywiecka Fabryka Sprzętu Szpitalnego "FA-MED" Spółka Akcyjna, Żywiec".

194

**DECYZJE O WYGASNIĘCIU
PRAWA OCHRONNEGO**

Poniższe zestawienie zawiera kolejno: kod rodzaju prawa, numery praw ochronnych, które wygasły na podstawie art. 72 ust. 1 pkt 1 lub pkt 2 w związku z art. 82 ustawy z dnia 19 października 1972 r. o wynalazczości oraz datę wygaśnięcia prawa ochronnego.

(Y1) 49648 97 05 02	(Y1) 50641 97 05 04
(Y1) 49756 97 05 24	(Y1) 50642 97 05 04
(Y1) 49911 97 05 03	(Y1) 50817 97 05 16
(Y1) 50155 97 05 23	(Y1) 51143 97 07 20
(Y1) 50453 97 05 11	(Y1) 51176 97 05 30
(Y1) 50511 97 05 31	(Y1) 51925 97 05 08
(Y1) 50538 97 05 16	(Y1) 52367 97 05 11
(Y1) 50574 97 05 05	

195

**DECYZJE O PRZEDŁUŻENIU
PRAWA OCHRONNEGO**

Poniższe zestawienie zawiera kolejno: kod rodzaju prawa, numery praw ochronnych, które przedłużone zostały na wniosek uprawnionego oraz numer Wiadomości Urzędu Patentowego, w którym ogłoszono o udzieleniu prawa ochronnego.

(Y1) 53666 12/95	(Y1) 54733 12/96
(Y1) 53671 12/95	(Y1) 54793 01/97
(Y1) 53675 12/95	(Y1) 54795 01/97
(Y1) 53678 12/95	(Y1) 54797 01/97
(Y1) 53970 03/96	(Y1) 54804 01/97
(Y1) 54081 04/96	(Y1) 54805 01/97
(Y1) 54379 08/96	(Y1) 54895 02/97
(Y1) 54443 08/96	(Y1) 54996 03/97
(Y1) 54454 08/96	(Y1) 55016 03/97
(Y1) 54467 08/96	(Y1) 55042 03/97
(Y1) 54501 09/96	(Y1) 55043 03/97
(Y1) 54507 09/96	(Y1) 55044 03/97
(Y1) 54522 09/96	(Y1) 55091 04/97
(Y1) 54557 10/96	(Y1) 55120 04/97
(Y1) 54577 10/96	(Y1) 55123 04/97
(Y1) 54588 10/96	(Y1) 55179 05/97
(Y1) 54594 10/96	(Y1) 55241 07/97
(Y1) 54617 10/96	(Y1) 55383 08/97
(Y1) 54631 11/96	(Y1) 55535 10/97
(Y1) 54723 12/96	(Y1) 55713 01/98

C. WZORY ZDOBNICZE

196

REJESTRACJA
(od nr 15432 do nr 15514)

Poniższe zestawienie zawiera kolejno: klasy i podklasy, do których zaliczono zarejestrowane wzory zdobnicze, numer rejestru, datę od której rozpoczyna się okres ochrony, numer zgłoszenia (w nawiasie), po skrócie 'Pierwsz.' podana jest data zgłoszenia lub wystawienia oraz w nawiasie kod kraju, w którym dokonano zgłoszenia lub wystawienia, następnie nazwiska i imiona lub nazwy, miejsce zamieszkania lub siedziby osób, na rzecz których zarejestrowano wzory zdobnicze, w nawiasie kod kraju, nazwiska i imiona twórców lub współtwórców (jeśli twórcą nie jest uprawniony z rejestracji) oraz tytuł wzoru zdobniczego.

1⁰⁴ 15432 96 01 25 (12603) Sokołowskie Zakłady Mięsne SA, Sokołów Podlaski, (PL)
Twórcy: Łomacz Teresa
Salami

1⁰⁴ 15433 96 01 25 (12604) Sokołowskie Zakłady Mięsne SA, Sokołów Podlaski, (PL)
Twórcy: Łomacz Teresa
Salami

1⁰⁴ 15434 96 01 25 (12605) Sokołowskie Zakłady Mięsne SA, Sokołów Podlaski, (PL)
Twórcy: Łomacz Teresa
Kiełbasa

7⁰¹ 15435 96 01 29 (12610) ELBREWERY Company Ltd, Elbląg, (PL)
Twórcy: Badkowski Krzysztof
Szkłanka

7⁰¹ 15436 96 01 29 (12611) ELBREWERY Company Ltd, Elbląg, (PL)
Twórcy: Badkowski Krzysztof
Szkłanka

9⁰² 15437 96 03 15 (12767) Pawlikowska Renata, Socha Wiesław, Nowy Targ, (PL)
Twórcy: Socha Wiesław
Opakowanie

9⁰¹ 15438 96 03 29 (12822) Wyroby z Tworzyw Sztucznych BESTBOX SC Michał Lewiński, Stanisław Nieniewski, Warszawa, (PL)
Twórcy: Niwiński Grzegorz
Butelka

23⁰³ 15439 96 04 23 (12900) Pierwsz. 95 10 24 (FR)
SAUNIER DUVAL EAU CHAUDE CHAUFFAGE-S.D.E.C.C, Fontenay Sous Bois, (FR)
Twórcy: De Lannoy Andre
Kocioł grzejny

25⁰² 15440 96 06 07 (13038) Szulzyk Sławomir, Lublin, (PL)
Skrzydło drzwiowe

7⁰¹ 15441 96 06 27 (13145) Pierwsz. 95 12 28 (CZ)
Crystalex, a.s., Novy Bor, (CZ)
Twórcy: Janku Miloš, Novotny Jiri
Zestaw kieliszków szklanych

7⁰¹ 15442 96 06 26 (13146) Pierwsz. 95 12 27 (CZ)
Crystalex, a. s., Novy Bor, (CZ)
Twórcy: Janku Miloš, Novotny Jiri
Zestaw szklanych kieliszków

6" 15443 96 07 04 (13160) Herdzik Antoni, Nisko, (PL),
Herdzik Jacek, Nisko, (PL)
Kosz plażowo-ogrodowy

23⁰² 15444 96 07 23 (13229) EKAPLAST Sp z o.o., Izabelin, (PL)
Twórcy: Kujawski Edward
Komplet do wc

26⁰² 15445 96 08 01 (13249) Retail Partner CBR Service GmbH, Celle, (DE)
Twórcy: Löw Glen Liver, Citterio Antonio
Lampa iluminacyjna

7" 15446 96 08 12 (13296) Pierwsz. 96 02 12 (DE)
Hailo-Werk Rudolf Loh GmbH und Co. KG, Haiger, (DE)
Twórcy: Schröder Olaf
Deska do prasowania

7⁰¹ 15447 96 08 12 (13299) Pierwsz. 96 03 26 (PL)
DECO-GLASS Sp. z o.o., Krosno, (PL)
Twórcy: Filar Zbigniew
Kieliszek

21⁰² 15448 96 09 17 (13497) LEGO A/S, Biliund, (DK)
Twórcy: Nielsen Helle Kleist
Zabawka-zwierzątko

21⁰² 15449 96 09 17 (13499) LEGO A/S, Billund, (DK)
Twórcy: Poulsen Andy
Klocek

7⁰² 15450 96 09 24 (13535) Pierwsz. 96 03 28 (US)
Dart Industries Inc., Orlando, (US)
Twórcy: Ferris Ian
Miska z zaczepem

7⁰² 15451 96 09 25 (13538) WIKPLAST -Włodzimierz Cerynger, Łomianki, (PL)
Twórcy: Cerynger Piotr
Deska kuchenna do krojenia

23" 15452 96 09 30 (13568) WROZAMET SA, Wrocław, (PL)
Twórcy: Magdziarek Mirosław, Pawiński Piotr
Szyba ozdobna

15" 15453 96 10 09 (13611) WROZAMET SA, Wrocław, (PL)
Twórcy: Magdziarek Mirosław, Pawiński Piotr
Element tablicy rozdzielczej

23" 15454 96 10 23 (13678) P.P.H.U. WARMEL Andrzej Korczyński, Olsztyn, (PL)
Zestaw krater do zlewozmywaków

11" 15455 96 10 30 (13706) Mulawa Ryszard, Nowa Sól, (PL)
Figura dekoracyjna w postaci świnki

11" 15456 96 10 30 (13707) Mulawa Ryszard, Nowa Sól, (PL)
Figura dekoracyjna w postaci wiatraka

- 11" **15457** 96 10 30 (13708) Mulawa Ryszard, Nowa Sól, (PL)
Figura dekoracyjna w postaci źródła ogrodowego
- 11⁹⁹ **15458** 96 10 30 (13709) Mulawa Ryszard, Nowa Sól, (PL)
Figura dekoracyjna w postaci źródła ogrodowego
- 11" **15459** 96 10 30 (13710) Mulawa Ryszard, Nowa Sól, (PL)
Figura dekoracyjna w postaci delfina
- 11" **15460** 96 10 30 (13711) Mulawa Ryszard, Nowa Sól, (PL)
Figura dekoracyjna w postaci syreny
- 11" **15461** 96 10 30 (13712) Mulawa Ryszard, Nowa Sól, (PL)
Figura dekoracyjna w postaci kota
- 11" **15462** 96 10 30 (13713) Mulawa Ryszard, Nowa Sól, (PL)
Figura dekoracyjna w postaci Mikołaja
- 11" **15463** 96 10 30 (13714) Mulawa Ryszard, Nowa Sól, (PL)
Figura dekoracyjna w postaci Mikołaja
- 11" **15464** 96 10 30 (13715) Mulawa Ryszard, Nowa Sól, (PL)
Figura dekoracyjna w postaci kucharza
- 10⁰¹ **15465** 96 02 02 (12626) Pierwsz. 95 10 24 (PL)
Ćwik Krzysztof, Opole, (PL)
Zegar
- 11⁰² **15466** 96 03 20 (12781) **Obcowski Grzegorz, Wieliczka, (PL)**
Ozdoba w postaci drzewka
- 20⁰² **15467** 96 04 30 (12912) Modzelewski Wojciech, Warszawa, (PL)
Manekin wystawowy
- 9⁰⁴ **15468** 96 06 07 (13051) **SAIGON-POL Joint Venture Co. LTD, Warszawa, (PL)**
Twórcy: Dang Hoa An
Opakowanie
- 9⁰⁴ **15469** 96 06 07 (13052) SAIGON-POL Joint Venture Co. LTD, Warszawa, (PL)
Twórcy: Dang Hoa An
Opakowanie
- 9⁰¹ **15470** 96 06 07 (13053) SAIGON-POL Joint Venture Co. LTD, Warszawa, (PL)
Twórcy: Dang Hoa An
Butelka
- 9⁰¹ **15471** 96 06 07 (13054) SAIGON-POL Joint Venture Co. LTD, Warszawa, (PL)
Twórcy: Dang Hoa An
Butelka
- 6⁰¹ **15472** 96 06 24 (13135) Wojtkowska -Guicherit Barbara, Łódź, (PL)
Komplet mebli ogrodowych
- 20⁰² **15473** 96 07 17 (13210) CUSSONS POLSKA SA, Wrocław, (PL)
Twórcy: Bourekas Arthur
Taca wystawiennicza
- 2⁹⁹ **15474** 96 08 19 (13341) Pierwsz. 96 02 20 (CZ)
GRYGA Rene, Trinec, (CZ)
Wkładka do butów
- 26⁰² **15475** 96 09 20 (13526) Pierwsz. 96 03 26 (PL)
Żelewski Andrzej, Kraków, (PL)
Lampa stojąca
- 26⁰² **15476** 96 09 20 (13527) Pierwsz. 96 03 26 (PL)
Żelewski Andrzej, Kraków, (PL)
Lampa
- 14" **15477** 96 09 23 (13532) Pierwsz. 96 03 22 (GB)
The DuBois **Plc.**, Londyn, (GB)
Twórcy: Pijanowski Stefan Alexander, **Fraser** Anthony Henry Joseph, **Farrer** Peter Antony
Wkładka **futeratu** płyty kompaktowej
- 12" **15478** 96 09 24 (13533) REZAW-PLAST Przedsiębiorstwo Tworzyw Sztucznych - Ryszard Zawół, Zaborów, (PL)
Zapinka do mocowania osłony wnętrza koła
- 23" **15479** 96 10 11 (13631) Pierwsz. 96 08 12 (WO)
Geberit Technik AG, Jona, (CH)
Twórcy: Witzig Ulrich
Zespół przyciskowy toaletowego zbiornika spłukującego umieszczonego w ścianie
- 9⁰¹ **15480** 96 10 15 (13642) Zakład Chemiczny **JOANNA SC-** Bogusław Górka, Ryszard Korczak, Warszawa, (PL)
Twórcy: Walusiak Małgorzata
Butelka
- 9⁰³ **15481** 96 10 17 (13651) Mincer Andrzej, Warszawa, (PL)
Pojemnik
- 9⁰¹ **15482** 96 10 17 (13652) Mincer Andrzej, Warszawa, (PL)
Butelka z zakrętką
- 24⁰⁴ **15483** 96 10 29 (13705) Pierwsz. 96 04 29 (US)
GAIN, INCORPORATED, St. Paul, (US)
Twórcy: **Weller** James M., Field John C.
Urządzenie protetyczne z paskiem przytrzymującym
- 25⁰¹ **15484** 95 08 21 (12023) Pierwsz. 95 02 22 (WO)
Forbo International SA, Eglisau, (CH)
Twórcy: **Pol** Jaap
Wykładzina podłogowa
- 19⁰⁸ **15485** 96 04 16 (12865) Biuro Projektowo Wdrożeniowe **ELMAX SC** - Maksymilian Sadowski, Elżbieta **Domańska**, Warszawa, (PL)
Płytki do demonstrowania zjawisk elektromagnetycznych
- 31 **15486** 96 04 24 (12891) Nowakowski Fortunat, Lublin, (PL)
Biorelaksator
- 9" **15487** 96 07 09 (13182) Pierwsz. 96 01 18 (US)
Dart Industries Inc, Orlando, (US)
Twórcy: Decoster **Pieter** K.J.
Przenośnik pojemnika na żywność
- 21⁰² **15488** 96 09 17 (13463) **LEGO A/S**, Biliund, (DK)
Twórcy: **Sørensen** Anders Akjaer
Kłoczek

21⁰² **15489** 96 09 17 (13464) **LEGO A/S, Billund, (DK)**
Twórcy: Ohrwald Niels
Klocek

21⁰² **15490** 96 09 17 (13465) **LEGO A/S, Billund, (DK)**
Twórcy: Nielsen Jacob, Bjornskov-Bartholdy Lone, Nielsen Per Steen
Klocek w postaci zwierzątka

21⁰² **15491** 96 09 17 (13467) **LEGO A/S, Billund, (DK)**
Twórcy: Andersen Edel Schwarz
Klocek-podwozie samochodowe

21⁰² **15492** 96 09 17 (13471) **LEGO A/S, Billund, (DK)**
Twórcy: Riis Geir Karsten
Klocek hełm

21⁰² **15493** 96 09 17 (13472) **LEGO A/S, Billund, (DK)**
Twórcy: Riis Geir Karsten
Klocek łańcuch

21⁰² **15494** 96 09 17 (13473) **LEGO A/S, Billund, (DK)**
Twórcy: Nielsen Robert
Klocek figurka nietoperza

21⁰² **15495** 96 09 17 (13475) **LEGO A/S, Billund, (DK)**
Twórcy: Riis Geir Karsten
Klocek

21⁰² **15496** 96 09 17 (13476) **LEGO A/S, Billund, (DK)**
Twórcy: Nielsen Robert
Klocek

21⁰² **15497** 96 09 17 (13479) **LEGO A/S, Billund, (DK)**
Twórcy: Bartholdy Anne Maria
Klocek

21⁰² **15498** 96 09 17 (13482) **LEGO A/S, Billund, (DK)**
Twórcy: Nielsen Jacob, Bjornskov-Bartholdy Lone, Nielsen Per Steen
Klocek w postaci zwierzątka

9⁰¹ **15499** 96 10 07 (13599) **AGROS-MILEJÓW Sp z o.o., Milejów, (PL)**
Twórcy: Mazur Władysław
Butelka

25" **15500** 96 10 07 (13600) Przedsiębiorstwo PUH "HAMAR", Włocławek, (PL)
Twórcy: Benedykciński Mariusz
Zestaw ogrodowy

25" **15501** 96 10 07 (13601) Przedsiębiorstwo PUH "HAMAR", Włocławek, (PL)
Twórcy: Benedykciński Mariusz
Altana

25" **15502** 96 10 07 (13602) Przedsiębiorstwo PUH "HAMAR", Włocławek, (PL)
Twórcy: Benedykciński Mariusz
Altana

5⁰² **15503** 96 10 09 (13610) Trzpis Mieczysław, **Gdańsk, (PL)**
Dzianina frankowa

28" **15504** 96 10 09 (13613) Pierwsz. **96 04 10(US) SMITHKLINE BEECHAM CORPORATION, Filadelfia, (US)**
Twórcy: Jesiolowski Ronald J.
Szczotka do zębów

6⁰¹ **15505** 96 10 10 (13617) Zakład Usługowo Produkcyjny Branży Drzewnej, Małomice, (PL)
Twórcy: Hanasiuk Marek
Krzesło

6⁰¹ **15506** 96 10 10 (13618) **Zakład Usługowo Produkcyjny Branży Drzewnej, Małomice, (PL)**
Twórcy: Hanasiuk Marek
Komplet mebli narożnych

9⁰¹ **15507** 96 10 14 (13632) JURAJSKA Handlowo Usługowa Spółdzielnia Pracy, Myszków, (PL)
Twórcy: Wawrzyniak Bogdan, Maciej Ludwik
Butelka

19⁰⁵ **15508** 96 10 17 (13649) Toruńskie Piwnice Win **VINPOL Sp. z o.o., Toruń, (PL)**
Twórcy: Sumiński Krzysztof
Etykieta

6⁰¹ **15509** 96 10 25 (13699) Pierwsz. **96 04 26 (DE), 96 07 12 (DE)** Eggersmann GmbH & Co. KG, Espelkamp, (DE)
Twórcy: Franek Klaus, Sauer Werner
Stolik biurowy

6⁰¹ **15510** 96 10 25 (13700) Pierwsz. **96 04 26 (DE), 96 07 12 (DE)** Eggersmann GmbH & Co. KG, Espelkamp, (DE)
Twórcy: **Franck** Klaus, Sauer Werner
Szafka biurowa

9⁰⁶ **15511** 96 12 19 (13891) Toruńskie Piwnice Win **VINPOL Sp. z o.o., Toruń, (PL)**
Twórcy: **Sumiński** Krzysztof
Opakowanie do butelki

9⁰¹ **15512** 96 12 19 (13892) Toruńskie Piwnice Win **VINPOL Sp. z o.o., Toruń, (PL)**
Twórcy: Sumiński Krzysztof
Butelka

19⁰⁵ **15513** 96 12 23 (13911) Toruńskie Piwnice Win **VINPOL Sp. z o.o., Toruń, (PL)**
Twórcy: Sumiński Krzysztof
Etykieta przestrzenna

25" **15514** 97 03 05 (14182) Musiał Lucjan, Wisznia Mała, (PL)
Płyta mozaikowa

197

WPISY I ZMIANY

W REJESTRZE WZORÓW ZDOBNICZYCH

(nie uwzględnione w innych samodzielnych ogłoszeniach)

Poniższe zestawienie zawiera kolejno: numer rejestru wzoru zdobniczego, datę wpisu, oznaczenie rubryki, w której dokonano wpisu lub zmiany oraz treść wpisu. Poszczególne rubryki rejestru wzorów zdobniczych zawierają następujące dane:

rubryka A - nazwisko i imię lub nazwę oraz miejsce zamieszkania lub siedzibę osoby, na rzecz której dokonano rejestracji wzoru zdobniczego

rubryka B - tytuł wzoru zdobniczego

rubryka C - nazwisko i imię twórcy wzoru zdobniczego

rubryka D - prawa ograniczające wzór zdobniczy

rubryka E - wnioski, odwołania, decyzje

rubryka F - datę wygaśnięcia prawa z rejestracji wzoru zdobniczego

Uwaga: Publikacji podlegają: zmiana uprawnionego, twórcy, zmiana nazwy uprawnionego, prawa ograniczające prawo z rejestracji wzoru zdobniczego, sprostowania istotnych pomylek.

14700 98 04 08 A Wprowadzono zmianę uprawnionego przez wykreślenie wpisu: Joh.A. Benckiser GmbH, Ludwigs-
hafen, DE i dokonanie wpisu: Benckiser N.V., Schiphol, NL.

14968 98 04 08 A Wprowadzono zmianę uprawnionego przez wykreślenie wpisu: Joh. A. Benckiser GmbH, Lu-
dwigshafen, DE i dokonanie wpisu: Benckiser N.V., Schip-
hol, NL.

15142 98 04 08 A Wprowadzono zmianę uprawnionego przez wykreślenie wpisu: Joh. A Benckiser GmbH, Lu-
dwigshafen, DE i dokonanie wpisu: Benckiser N. V., Schip-
hol, NL.

14299 98 04 28 A Wprowadzono zmianę nazwy upraw-
nionego przez wykreślenie wpisu: Fabryka Kosmetyków
"POLLENA-LECHIA" S.A., Poznań, PL i dokonanie wpi-
su: "BEIERSDORF-LECHIA" S.A., Poznań, PL.

198

DECYZJE O PRZEDŁUŻENIU PRAWA Z REJESTRACJI

Poniższe zestawienie zawiera kolejno: numer rejestru wzorów zdobniczych oraz numer "Wiadomości Urzędu Pa-
tentowego", w którym ogłoszono o udzieleniu prawa.

12644	03/95	12751	05/95
12651	03/95	12773	05/95
12653	03/95	12792	05/95
12690	05/95	12799	05/95
12691	05/95	12833	08/95
12692	05/95	12881	08/95
12693	05/95	12887	08/95
12694	05/95	12942	09/95
12695	05/95	13197	01/96
12708	05/95	13253	01/96
12715	05/95	13254	01/96
12717	05/95	13255	01/96
12737	05/95	13277	02/96
12750	05/95	13278	02/96

E. ZNAKI TOWAROWE

199

REJESTRACJA KRAJOWA
(znaki towarowe, znaki towarowe wspólne)(wsp. nr 00345, 00346, 00347, 00348, nr 97652,
od nr 101615 do nr 102092)

Poniższe zestawienie zawiera kolejno: numer rejestru znaków towarowych lub rejestru wspólnych znaków towarowych, datę zgłoszenia znaku towarowego, od której trwa praca z rejestracją znaku, po skrócie "Pierwsz." podana jest data zgłoszenia lub wystawienia oraz w nawiasie kod kraju, w którym dokonano zgłoszenia lub wystawienia, następnie nazwa i siedziba uprawnionego na rzecz którego został zarejestrowany znak towarowy z kodem kraju, wykaz towarów (usług), do których oznaczenia znak jest przeznaczony, klasy towarowe, zarejestrowany znak towarowy, (bez uwzględnienia barw), zastrzeżenia kolorów.

00344 94 04 27 Krajowy Związek Rewizyjny Spółdzielni Spożywców SPOŁEM. Warszawa, (PL). **Towary i usługi:** produkty kosmetyczne i preparaty do czyszczenia; artykuły papiernicze i introligatorskie, książki, druki, czasopisma, tworzywa sztuczne do pakowania; mięso, ekstrakty i konserwy mięsne, drób, ryby, dziczyzna, jaja, mleko, wyroby z mleka, jadalne oleje i tłuszcze, owoce i warzywa konserwowane, suszone, gotowane, galaretki, konfitury, konserwy, pikle, sosy do sałat; kawa, herbata, kakao, cukier, ryż, mąka, preparaty zbożowe, przyprawy, lód do chłodzenia, tapioka, sago, namiastki kawy, chleb, ciastka, wyroby cukiernicze, piekarnicze, słodczyce, lody, miód, syrop z melasy, drożdże, proszki do pieczenia, sól, musztarda, ocet, sosy (z wyjątkiem sosów do sałat); świeże owoce, jarzyny, nasiona, rośliny i naturalne kwiaty, pasza dla zwierząt, słód, ziemniaki, żywe zwierzęta; piwo, napoje bezalkoholowe, wody mineralne, gazowane, syropy, preparaty do przygotowywania napojów, napoje owocowe, soki owocowe; reklama osób trzecich, reprezentowanie interesów zrzeszonych spółdzielni, usługi menadżerskie, usługi badania rynku, prowadzenie statystyki i księgowości; przetwarzanie surowców, przerabianie materiałów, palenie kawy, usługi obróbki materiałów; prowadzenie kursów edukacyjnych; usługi w zakresie prowadzenia laboratoriów chemicznych, bakteriologicznych, opiniowanie, ekspertyzy, organizowanie pomocy domowej; klasy: 3, 16, 29, 30, 31, 32, 35, 40, 41 i 42.



CFE: 26.1, 29.1

Kolory znaku: czerwony, pomarańczowy, żółty, zielony, niebieski, fioletowy, czarny

00345 94 04 27 Krajowy Związek Rewizyjny Spółdzielni Spożywców SPOŁEM. Warszawa, (PL). **Towary i usługi:** produkty kosmetyczne i preparaty do czyszczenia; artykuły papiernicze i introligatorskie, książki, druki, czasopisma, tworzywa sztuczne do pakowania; mięso, ekstrakty i konserwy mięsne, drób, ryby, dziczyzna, jaja, mleko, wyroby z mleka, jadalne oleje i tłuszcze, owoce i warzywa konserwowane, suszone, gotowane, galaretki, konfitury, konserwy, pikle, sosy do sałat; kawa, herbata, kakao, cukier, ryż, mąka, preparaty zbożowe, przyprawy, lód do chłodzenia, tapioka, sago, namiastki kawy, chleb, ciastka, wyroby cukiernicze, piekarnicze, słodczyce, lody, miód, syrop z me-

lasy, drożdże, proszki do pieczenia, sól, musztarda, ocet, sosy (z wyjątkiem sosów do sałat); świeże owoce, jarzyny, nasiona, rośliny i naturalne kwiaty, pasza dla zwierząt, słód, ziemniaki, żywe zwierzęta; piwo, napoje bezalkoholowe, wody mineralne, gazowane, syropy, preparaty do przygotowywania napojów, napoje owocowe, soki owocowe; reklama osób trzecich, reprezentowanie interesów zrzeszonych spółdzielni, usługi menadżerskie, usługi badania rynku, prowadzenie statystyki i księgowości; przetwarzanie surowców, przerabianie materiałów, palenie kawy, usługi obróbki materiałów; prowadzenie kursów edukacyjnych; usługi w zakresie prowadzenia laboratoriów chemicznych, bakteriologicznych, opiniowanie, ekspertyzy, organizowanie pomocy domowej; klasy: 3, 16, 29, 30, 31, 32, 35, 40, 41 i 42.



CFE: 1.5, 2.1, 26.4, 27.5

00346 94 11 03 Garant Schuh Aktiengesellschaft. Düsseldorf, (DE). **Towary:** obuwie, obuwie damskie, męskie i dziecięce, buty z cholewkami, sandały, sandaalki, obuwie relaksowe, pionierki, półbuty, mokasyny, obuwie domowe, pantofle, kaptcie dziergane z podeszwami ze skóry lub tworzywa sztucznego, buty kąpielowe, pantofle kąpielowe, buty gumowe, krótkie i długie kalosze z gumy lub z tworzyw sztucznych zakładane na buty, obuwie gimnastyczne, obuwie rekreacyjne; towary ze skóry lub imitacji skóry (o ile zawarte w klasie 18) zwłaszcza torby i kufry; klasy: 18 i 25.

FIRETTI

00347 93 12 08 GARANT SCHUH Aktiengesellschaft ; Düsseldorf, (DE). **Towary:** skóra i imitacje skóry oraz wyroby z tych materiałów (nie objęte innymi klasami) w szczególności torby, torebki, teczki na akta, torby plażowe, portmonetki, walizki podróżne i podręczne, aktówki, torby sportowe, worki na ubrania, szkatułki na biżuterię, rzemyki do butów; obuwie, w tym obuwie sportowe, damskie, męskie i dziecięce, buty z cholewkami, sandały, sandaalki, pionierki, półbuty, mokasyny, pantofle, obuwie domowe, kaptcie dziergane z podeszwami ze skóry lub tworzywa sztucznego, obuwie kąpielowe, pantofle kąpielowe, obuwie gumowe, krótkie i długie kalosze z gumy lub z tworzyw sztucznych zakładane na buty, obuwie gimnastyczne, rekreacyjne, narciarskie, do wspinaczki oraz do gry w piłkę nożną, odzież, w tym tekstylna odzież sportowa, pończochy, skarpetki; artykuły sportowe, torby sportowe, walizki i worki ochronne na sprzęt sportowy ze skóry, materiałów tekstylnych, lub tworzyw sztucznych, sprzęt sportowy (nie objęty innymi klasami) w szczególności piłki, rakiety tenisowe, sprzęt do sportów zimowych, narty, kije do nart, sprzęt sportowy do łyżwiarstwa i hokeja na lodzie; klasy: 18, 25 i 28.



CFE: 24.15, 27.5

00348 95 02 08 Zrzeszenie Transportu Prywatnego. Gdańsk, (PL). **Usługi:** przewóz osób i rzeczy transportem samochodowym; klasa 39.



CFE: 25.7, 27.5, 29.1

Kolory znaku: żółty, niebieski, biały

97652 94 03 25 Shaklee Corporation. San Francisco, (US). **Towary:** produkty do pielęgnacji osobistej i produkty do gospodarstwa domowego w tym środki takie, jak: perfumy, olejki eteryczne, kosmetyki, płyny do pielęgnacji włosów, środki do czyszczenia zębów oraz środki wybielające i inne substancje stosowane w praniu, środki czyszczące, nabłyszczające, szorujące, mydła; **uzupełniające** preparaty żywnościowe: substancje dietetyczne do celów leczniczych, żywność dla niemowląt; żywność, w tym: kawa, herbata, kakao, cukier, ryż, tapioka, sago, kawa nienaturalna, mąka i produkty zbożowe, chleb, wyroby cukiernicze i **słodycze**, lody, miód, melasa (syrupy), drożdże, proszek do pieczenia, sól, musztarda, ocet, sosy (z wyjątkiem specjalnych sosów do sałaty, mięsa, ryby tzw. dresingów), przyprawy, lód; klasy: 3, 5 i 30.



CFE: 25.3, 26.13, 27.5

101615 96 08 30 Telewizja Polska Spółka Akcyjna. Warszawa, (PL). **Towary i usługi:** urządzenia i przyrządy do nagrywania transmisji, reprodukcji dźwięku lub obrazu, kinematograficzne, fotograficzne, optyczne, do celów dydaktycznych, gry telewizyjne, magnetyczne nośniki danych, płyty, dyski, kasety z nagraniami; materiały szkoleniowe i instruktażowe w postaci wydawnictw, wydawnictwa, czasopisma, książki; gry i zabawki, gry komputerowe i planszowe, ozdoby choinkowe, artykuły gimnastyczne i sportowe nie ujęte w innych klasach, zwłaszcza związane z programami telewizyjnymi i radiowymi; usługi reklamowe i produkcja reklam telewizyjnych, radiowych, wykonywanie badań opinii publicznej i rozpowszechnianie danych; łączność i przekazywanie folii i/lub wizji, rozpowszechnianie programów telewizyjnych lub radiowych, zbieranie i przekazywanie wiadomości, organizowanie systemów transmisyjnych; produkcja filmów, usługi artystyczne, usługi związane z wszelkimi formami edukacji ludzi lub szkoleniem zwierząt, usługi mające na celu rozrywkę, zabawę lub rekreację; usługi, których nie można wymienić w innych klasach a związane z działalnością telewizyjną zwłaszcza emitowanych programów dla telewizyjników, opracowywanie i wdrażanie programów komputerowych, oprogramowywanie komputerowe, wykonywanie opinii i badań technicznych w zakresie w/w towarów i usług; klasy: 9, 16, 28, 35, 38, 41 i 42.



CFE: 26.11, 27.5, 29.1

Kolory znaku: czerwony, zielony, niebieski

101616 96 08 30 Telewizja Polska Spółka Akcyjna. Warszawa, (PL). **Towary i usługi:** urządzenia i przyrządy do nagrywania transmisji, reprodukcji dźwięku lub obrazu, kinematograficzne, fotograficzne, optyczne, do celów dydaktycznych, gry telewizyjne, magnetyczne nośniki danych, płyty, dyski, kasety z nagraniami; materiały szkoleniowe i instruktażowe w postaci wydawnictw, wydawnictwa, czasopisma, książki; gry i zabawki, gry komputerowe i planszowe, ozdoby choinkowe, artykuły gimnastyczne i sportowe nie ujęte w innych klasach; usługi reklamowe i produkcja reklam telewizyjnych, radiowych, wykonywanie badań opinii publicznej i rozpowszechnianie danych, organizowanie wystaw handlowych i reklamowych; przekazywanie fonii i/lub wizji, rozpowszechnianie programów telewizyjnych lub radiowych, zbieranie i przekazywanie wiadomości, organizowanie systemów transmisyjnych; organizowanie imprez artystycznych, estradowych, sportowych, rekreacyjnych, organizowanie nauki, szkoleń, organizowanie imprez o charakterze edukacyjnym i kulturalnym, wynajem dekoracji, kostiumów i innych rekwizytów, wynajem pomieszczeń do celów rozrywkowych, studia nagrań, usługi wydawnicze, wypożyczanie sprzętu radiowego i telewizyjnego, kinematograficznego, wypożyczanie nagrań na nośnikach magnetycznych; opracowywanie i wdrażanie programów komputerowych, oprogramowywanie komputerowe, wykonywanie opinii i badań technicznych w zakresie w/w towarów i usług; klasy: 9, 16, 28, 35, 38, 41 i 42.



CFE: 26.4, 27.1, 27.5

101617 96 08 30 Telewizja Polska Spółka Akcyjna. Warszawa, (PL). **Towary i usługi:** urządzenia i przyrządy do nagrywania transmisji, reprodukcji dźwięku lub obrazu, kinematograficzne, fotograficzne, optyczne, do celów dydaktycznych, gry telewizyjne, magnetyczne nośniki danych, płyty, dyski, kasety z nagraniami; materiały szkoleniowe i instruktażowe w postaci wydawnictw, wydawnictwa, czasopisma, książki; gry i zabawki, gry komputerowe i planszowe, ozdoby choinkowe, artykuły gimnastyczne i sportowe nie ujęte w innych klasach; usługi reklamowe i produkcja reklam telewizyjnych, radiowych, wykonywanie badań opinii publicznej i rozpowszechnianie danych, organizowanie wystaw handlowych i reklamowych; przekazywanie fonii i/lub wizji, rozpowszechnianie programów telewizyjnych lub radiowych, zbieranie i przekazywanie wiadomości, organizowanie systemów transmisyjnych; organizowanie imprez artystycznych, estradowych, sportowych, rekreacyjnych, organizowanie nauki, szkoleń, organizowanie imprez o charakterze edukacyjnym i kulturalnym, wynajem dekoracji, kostiumów i innych rekwizytów, wynajem pomieszczeń do celów rozrywkowych, studia nagrań, usługi wydawnicze, wypożyczanie sprzętu radiowego i telewizyjnego, kinematograficznego, wypożyczanie nagrań na nośnikach magnetycznych; opracowywanie i wdrażanie programów komputerowych, oprogramowywanie komputerowe, wykonywanie opinii i badań technicznych w zakresie w/w towarów i usług; klasy: 9, 16, 28, 35, 38, 41 i 42.



CFE: 26.4, 27.5, 27.1

101618 96 08 30 Telewizja Polska Spółka Akcyjna. Warszawa, (PL). **Towary i usługi:** urządzenia i przyrządy

do nagrywania transmisji, reprodukcji dźwięku lub obrazu, kinematograficzne, fotograficzne, optyczne, do celów dydaktycznych, gry telewizyjne, magnetyczne nośniki danych, płyty, dyski, kasety z nagraniami; materiały szkoleniowe i instruktażowe w postaci wydawnictw, wydawnictwa, czasopisma, książki; gry i zabawki, gry komputerowe i planszowe, ozdoby choinkowe, artykuły gimnastyczne i sportowe nie ujęte w innych klasach; usługi reklamowe i produkcja reklam telewizyjnych, radiowych, wykonywanie badań opinii publicznej i rozpowszechnianie danych, organizowanie wystaw handlowych i reklamowych; przekazywanie fonii i/lub wizji, rozpowszechnianie programów telewizyjnych lub radiowych, zbieranie i przekazywanie wiadomości, organizowanie systemów transmisyjnych; organizowanie imprez artystycznych, estradowych, sportowych, rekreacyjnych, organizowanie nauki, szkoleń, organizowanie imprez o charakterze edukacyjnym i kulturalnym, wynajem dekoracji, kostiumów i innych rekwizytów, wynajem pomieszczeń do celów rozrywkowych, studia nagrań, usługi wydawnicze, wypożyczanie sprzętu radiowego i telewizyjnego, kinematograficznego, wypożyczanie nagrań na nośnikach magnetycznych; opracowywanie i wdrażanie programów komputerowych, oprogramowywanie komputerowe, wykonywanie opinii i badań technicznych w zakresie w/w towarów i usług; klasy: 9, 16, 28, 35, 38, 41 i 42.



CFE:27.1

101619 96 10 30 Telewizja Polska Spółka Akcyjna. Warszawa, (PL). **Towary i usługi:** kosmetyki, środki myjące, czyszczące, piorące; żywność dietetyczna; urządzenia i przyrządy; do nagrywania transmisji, reprodukcji dźwięku lub obrazu; kinematograficzne, fotograficzne, optyczne, do celów dydaktycznych, gry telewizyjne, magnetyczne nośniki danych, płyty, dyski, kasety z nagraniami; instrumenty muzyczne; materiały szkoleniowe i instruktażowe w postaci wydawnictw, wydawnictwa, czasopisma, książki, fotografie, opakowania z papieru, tektury, tworzyw sztucznych, artykuły biurowe; tornistry, teczki, torby; ubrania, buty, nakrycia głowy; gry i zabawki, gry komputerowe i planszowe, ozdoby choinkowe, artykuły gimnastyczne i sportowe nie ujęte w innych klasach; drób, mięso, oleje, ryby, nabiał; ciastka, słodycze, kakao, kawa, przyprawy; usługi reklamowe i produkcja reklam telewizyjnych, radiowych, wykonywanie badań opinii publicznej i rozpowszechnianie danych, organizowanie wystaw handlowych i reklamowych; przekazywanie fonii i/lub wizji, rozpowszechnianie programów telewizyjnych lub radiowych, zbieranie i przekazywanie wiadomości, organizowanie systemów transmisyjnych; organizowanie imprez artystycznych, estradowych, sportowych, rekreacyjnych; organizowanie nauki, szkoleń; organizowanie imprez o charakterze edukacyjnym i kulturalnym; wynajem dekoracji, kostiumów i innych rekwizytów; wynajem pomieszczeń do celów rozrywkowych, studia nagrań, usługi wydawnicze; wypożyczanie sprzętu radiowego i telewizyjnego, kinematograficznego; wypożyczanie nagrań na nośnikach magnetycznych; opracowywanie i wdrażanie programów komputerowych, oprogramowywanie komputerowe; wykonywanie opinii i badań technicznych w zakresie w/w towarów i usług; klasy: 3, 5, 9, 15, 16, 18, 25, 28, 29, 30, 35, 38, 41 i 42.



CFE: 26.11, 29.1

Kolory znaku: czerwony, zielony, niebieski

101620 96 04 25 Telewizja Polska Spółka Akcyjna. Warszawa, (PL). **Towary i usługi:** urządzenia i przyrządy do nagrywania transmisji, reprodukcji dźwięku lub obrazu, kinematograficzne, fotograficzne, optyczne, do celów dydaktycznych, gry telewizyjne, magnetyczne nośniki danych, płyty, dyski, kasety z nagraniami; materiały szkoleniowe i instruktażowe w postaci wydawnictw, wydawnictwa, czasopisma, książki; gry i zabawki, gry komputerowe i planszowe, ozdoby choinkowe, artykuły gimnastyczne i sportowe nie ujęte w innych klasach, zwłaszcza związane z programami telewizyjnymi i radiowymi; usługi reklamowe i produkcja reklam telewizyjnych i radiowych, wykonywanie badań opinii publicznej i rozpowszechnianie danych; łączność i przekazywanie fonii i/lub wizji, rozpowszechnianie programów telewizyjnych lub radiowych, zbieranie i przekazywanie wiadomości, produkcja filmów, usługi artystyczne, usługi związane z edukacją ludzi i szkolenia zwierząt, usługi mające na celu rozrywkę, zabawę lub rekreację; usługi związane z działalnością telewizyjną, zwłaszcza podczas emitowania programów telewizyjnych, opracowywanie i wdrażanie programów komputerowych, oprogramowywanie komputerowe, przygotowywanie opinii i wykonywanie badań technicznych w zakresie w/w towarów i usług; klasy: 9, 16, 28, 35, 38, 41 i 42.



CFE: 26.4, 27.5, 29.1

Kolory znaku: żółty, czerwony, zielony, granatowy, srebrnoszary

101621 96 04 25 Telewizja Polska Spółka Akcyjna. Warszawa, (PL). **Towary i usługi:** urządzenia i przyrządy do nagrywania transmisji, reprodukcji dźwięku lub obrazu, kinematograficzne, fotograficzne, optyczne, do celów dydaktycznych, gry telewizyjne, magnetyczne nośniki danych, płyty, dyski, kasety z nagraniami; materiały szkoleniowe i instruktażowe w postaci wydawnictw, wydawnictwa, czasopisma, książki; gry i zabawki, gry komputerowe i planszowe, ozdoby choinkowe, artykuły gimnastyczne i sportowe nie ujęte w innych klasach, zwłaszcza związane z programami telewizyjnymi i radiowymi; usługi reklamowe i produkcja reklam telewizyjnych i radiowych, wykonywanie badań opinii publicznej i rozpowszechnianie danych; łączność i przekazywanie fonii i/lub wizji, rozpowszechnianie programów telewizyjnych lub radiowych, zbieranie i przekazywanie wiadomości, produkcja filmów, usługi artystyczne, usługi związane z edukacją ludzi i szkolenia zwierząt, usługi mające na celu rozrywkę, zabawę lub rekreację; usługi związane z działalnością telewizyjną, zwłaszcza podczas emitowania programów telewizyjnych, opracowywanie i wdrażanie programów komputerowych, oprogramowywanie komputerowe, przygotowanie opinii i wykonanie badań technicznych w zakresie w/w towarów i usług; klasy: 9, 16, 28, 35, 38, 41 i 42.



CFE: 27.5, 29.1

Kolory znaku: biały, różowy, ciemnoniebieski

101622 96 06 17 Telewizja Polska Spółka Akcyjna. Warszawa, (PL). **Towary i usługi:** urządzenia i przyrządy do nagrywania transmisji, reprodukcji dźwięku lub obrazu, kinematograficzne, fotograficzne, optyczne do celów dydaktycznych, gry telewizyjne, magnetyczne nośniki danych, płyty, dyski z nagraniami; materiały szkoleniowe i instruktażowe w postaci wydawnictw, wydawnictwa, czasopisma, książki; gry i zabawki, gry komputerowe i planszowe, ozdoby choinkowe, artykuły gimnastyczne i sportowe nie ujęte w innych klasach; usługi reklamowe i produkcja reklam telewizyjnych, radiowych, wykonywanie badań opinii publicznej i rozpowszechnianie danych, organizowanie wystaw handlowych i reklamowych; przekazywanie fonii i/lub wizji, rozpowszechnianie programów telewizyjnych lub radiowych, zbieranie i przekazywanie wiadomości, organizowanie systemów transmisyjnych; organizowanie imprez artystycznych, estradowych, sportowych, rekreacyjnych, organizowanie nauki, szkoleń, organizowanie imprez o charakterze edukacyjnym i kulturalnym, wynajem dekoracji, kostiumów i innych rekwizytów, wynajem pomieszczeń do celów rozrywkowych, studia nagrań, usługi wydawnicze, wypożyczanie sprzętu radiowego i telewizyjnego, kinematograficznego, wypożyczanie nagrań na nośnikach magnetycznych; opracowywanie i wdrażanie programów komputerowych, oprogramowywanie komputerowe, wykonywanie opinii i badań technicznych w zakresie w/w towarów i usług; klasy: 9, 16, 28, 35, 38, 41 i 42.

AUDIOTELE

101623 96 06 28 Telewizja Polska S. A. Warszawa, (PL). **Towary i usługi:** urządzenia i przyrządy do nagrywania transmisji, reprodukcji dźwięku lub obrazu, kinematograficzne, fotograficzne, optyczne, do celów dydaktycznych, gry telewizyjne, magnetyczne nośniki danych, płyty, dyski, kasety z nagraniami; materiały szkoleniowe i instruktażowe w postaci wydawnictw, wydawnictwa, czasopisma, książki; gry i zabawki, gry komputerowe i planszowe, ozdoby choinkowe, artykuły gimnastyczne i sportowe nie ujęte w innych klasach; usługi reklamowe i produkcja reklam telewizyjnych, radiowych, wykonywanie badań opinii publicznej i rozpowszechnianie danych, organizowanie wystaw handlowych i reklamowych; przekazywanie fonii i/lub wizji, rozpowszechnianie programów telewizyjnych lub radiowych, zbieranie i przekazywanie wiadomości, organizowanie systemów transmisyjnych; organizowanie imprez artystycznych, estradowych, sportowych, rekreacyjnych, organizowanie nauki, szkoleń, organizowanie imprez o charakterze edukacyjnym i kulturalnym, wynajem dekoracji, kostiumów i innych rekwizytów, wynajem pomieszczeń do celów rozrywkowych, studia nagrań, usługi wydawnicze, wypożyczanie sprzętu radiowego i telewizyjnego, kinematograficznego, wypożyczanie nagrań na nośnikach magnetycznych; opracowywanie i wdrażanie programów komputerowych, oprogramowywanie komputerowe, wykonywanie opinii i badań technicznych w zakresie w/w towarów i usług; klasy: 9, 16, 28, 35, 38, 41 i 42.



CFE: 16.1

Kolory znaku: szary, niebieski, błękitny

101624 96 11 19 Majchrzak Robert Przedsiębiorstwo Produkcyjno-Handlowo-Usługowe AMBER. Rąbień, (PL). **Towary:** rajstopy i wyroby pończosznicze; klasa 25.

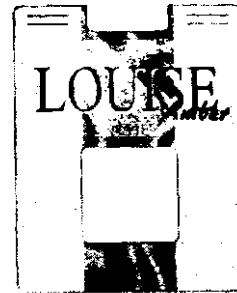

CFE: 25.7, 26.4, 26.11, 27.5, 29.1

Kolory znaku: żółty, czarny, biały, fioletowy, niebieski, czerwony, różowy, szary

101625 94 09 19 PORTA KMI POLAND Spółka z o. o. Bolszewo, (PL). **Towary i usługi:** drzwi zewnętrzne z blachy stalowej tłoczonej; drzwi pływające, tłoczone, pełne i przeszklone z drewna i materiału drewnopochodnego, drzwi dźwiękochłonne; usługi budowlane z zakresu montażu drzwi; klasy: 6, 19 i 37.



KMI
KMI
CFE: 7.3, 27.5

101626 93 05 18 Nature's Best Inc. ; Hauppauge, (US). **Towary:** witaminy, minerały, dietetyczne dodatki do środków żywnościowych oraz proszki proteinowe do celów medycznych; klasa 5.

NATURE'S BEST

101627 95 08 01 WENUS Spółka Cywilna Ciesielski Zbigniew, Lewandowski Andrzej, Duczek Piotr, Fijałkowski Piotr. Budziszewice, (PL). **Towary:** gips i wyroby z gipsu; klasa 19.

WENUS

101628 95 08 01 Dallas Company Limited Spółka z o. o. Zielona Góra, (PL). **Towary:** odzież, obuwie, nakrycia głowy; klasa 25.

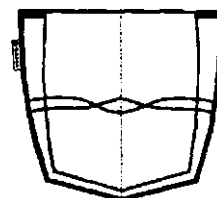

CFE: 9.3, 9.5

101629 95 07 31 BFT Baltic Forest Terminals Ltd. Spółka z o. o., Gdynia, (PL). **Usługi:** usługi agencji celnej w zakresie produktów drzewnych; usługi transportowe, magazynowania, spedycyjne i frachtowe głównie morskie; klasy: 36 i 39.



CFE: 26.3, 27.5, 29.1

Kolory znaku: zielony, biały

101630 95 04 19 CIZ Przedsiębiorstwo Usług Chłodniczych Spółka z o. o., Rybnik, (PL). **Towary:** urządzenia chłodnicze i mroźnicze, domowe i przemysłowe; w tym chłodziarki, zamrażarki, komory chłodnicze, mroźnicze i dojrzewalnicy, urządzenia do wytwarzania lodu i wody lodowej, zestawy chłodziarek i zamrażarek, agregaty chłodnicze, urządzenia klimatyzacyjne i wentylacyjne, części i osprzęt instalacji chłodniczych, klimatyzacyjnych i wentylacyjnych, centrale klimatyzacyjne, urządzenia grzewcze do nawilżania i suszarnice, w tym z zastosowaniem pomp ciepła; klasa 11.



CFE: 27.5, 29.1

Kolory znaku: niebieski, biały

101631 95 05 25 C.B. FLEET Investment Corporation (a Delaware Corporation) ; Wilmington, (US). **Towary:** produkty farmaceutyczne i leki, w tym środki przeczyszczające, czopki, wlewy (lewatywy) i preparaty przeczyszczające jelita; klasa 5.

BABYLAX

101632 94 10 20 Blockbuster Entertainment Inc., Ft. Lauderdale, (US). **Towary i usługi:** komputery i urządzenia liczące; urządzenia do nagrywania, transmitowania lub reprodukcji dźwięku lub obrazu; rejestratory audio-video stosowane do tych urządzeń; aparaty i urządzenia służące do przetwarzania danych; interaktywne oprogramowanie i sprzęt komputerowy; urządzenia do gier elektrycznych i elektronicznych; urządzenia do gier uruchamianych za pomocą monety; urządzenia mające zastosowanie do gier video; gry video przystosowane do użytku z odbiornikami telewizyjnymi lub komputerowymi; płyty kompaktowe audio i video; CD-ROM-y; taśmy video, płyty kompaktowe i laserowe; filmy video; urządzenia do nagrywania laserowych płyt video; telewizory; odtwarzacze kaset video i płyt video; kamery video; kamkodery; interaktywne uliczne szafki kablowe; oprogramowanie komputerowe dla interaktywnego audio i video; selekcjoner gier i płyt laserowych; akcesoria audio i video, zwłaszcza cartridge i kasy video, rozgałęziacze, wtyczki, transformatory przewody głośnikowe, złącza do kabli, przewody elektryczne, złączki; zaciski przewodów elektrycznych; głośnice i słuchawki audio i video, jednostki do zdalnej kontroli; głośniki, przeciwprzepięciowe ochroniacze; zestawy czyszczące do taśm audio i video; systemy gier video; urządzenia przewijające, przenośne pudełka do przechowywania kaset video i gier, baterie, akcesoria do urządzeń nagrywających kasy video, opro-

gramowanie komputerowe, części i komponenty do wszystkich wyżej wymienionych towarów; wszystkie zawarte w klasie 9; usługi katalogowania w zakresie nagrań audio i video sprzętu i wyposażenia muzycznego stosowanego do użytku domowego gier, artykułów papierniczych, książek, magazynów, biletów na koncerty, artykułów żywnościowych, biżuterii oraz akcesoriów, oprogramowania i sprzętu komputerowego; usługi restauracyjne; wypożyczanie komputerowego oprogramowania; klasy: 9 i 42.



CFE: 26.13, 27.5

101633 94 08 24 The British Petroleum Company p. l. c. ; Londyn, (GB). **Towary i usługi:** przemysłowe oleje i tłuszcze; smary; paliwa; niechemiczne dodatki do paliw, smarów i tłuszców; wszystkie przeznaczone do stosowania w pojazdach mechanicznych; magnetyczne i odczytywane przez maszyny karty przenoszące zakodowane informacje; zautomatyzowany sprzęt do odczytywania kart oraz wydobywania danych z kart; karty upoważniające do zakupów na kredyt, karty identyfikacyjne, karty stałego klienta; wszystkie zawierające aktywne komponenty i będące nośnikami danych; publikacje drukowane; materiały drukowane; magazyny, talony, kwity, etykiety papierowe, nalepki; materiały piśmienne; ręczne urządzenia drukujące; stemple do użytku biurowego; segregatory do akt; karty, czeki podróżne, karty stałego klienta, karty debetowe, karty identyfikacyjne, karty kredytowe; usługi w zakresie zarządzania zakupami i transakcjami; usługi w zakresie prowadzenia i wyceny działalności gospodarczej; usługi dotyczące prowadzenia ksiąg rachunkowych i wyciągów z kont; wszystkie dotyczące kupowania i zapłaty za paliwa do pojazdów mechanicznych i usług świadczonych przez stacje benzynowe i stacje obsługi pojazdów; usługi w zakresie wydawania i obsługi kart kredytowych, kart debetowych, kart identyfikacyjnych, kart upoważniających do zakupów, kart rabatowych; usługi w zakresie rozliczeń finansowych transakcji; usługi dotyczące elektronicznego transferu kapitału; dostarczanie informacji o stanie konta i sporządzanie analiz na temat wszystkich powyższych usług; usługi dotyczące rozliczeń finansowych; usługi w zakresie sprzedaży na kredyt i rozrachunku bezgotówkowego; usługi w zakresie prowadzenia stacji obsługi samochodów w tym konserwacja i naprawa pojazdów; usługi dotyczące smarowania pojazdów mechanicznych; czyszczenia i polerowania, mycia i zabezpieczania pojazdów mechanicznych przed korozją, malowania pojazdów mechanicznych, wulkanizacji i naprawy przemyślnych opon; klasy: 4, 9, 16, 35, 36 i 37.



CFE: 24.1, 25.7, 26.4

101634 94 08 24 The British Petroleum Company p. l. c. ; Londyn, (GB). **Towary i usługi:** przemysłowe oleje i tłuszcze; smary; paliwa; niechemiczne dodatki do paliw, smarów i tłuszców; wszystkie przeznaczone do stosowania w pojazdach mechanicznych; magnetyczne i odczytywane przez maszyny karty przenoszące zakodowane informacje;

zautomatyzowany sprzęt do odczytywania kart oraz wydobywania danych z kart; karty upoważniające do zakupów na kredyt, karty identyfikacyjne, karty stałego klienta; wszystkie zawierające aktywne komponenty i będące nośnikami danych; publikacje drukowane; **materiały** drukowane; magazyny, talony, kwity, etykiety papierowe, nalepki; materiały piśmienne; ręczne urządzenia drukujące; stemple do użytku biurowego; segregatory do akt; karty, czeki podręczne, karty stałego klienta, karty debetowe, karty identyfikacyjne, karty kredytowe; usługi w zakresie zarządzania zakupami i transakcjami; usługi w zakresie prowadzenia i wyceny działalności gospodarczej; usługi dotyczące prowadzenia ksiąg rachunkowych i wyciągów z kont; wszystkie dotyczące kupowania i zapłaty za paliwa do pojazdów mechanicznych i usług świadczonych przez stacje benzynowe i stacje obsługi pojazdów; usługi w zakresie wydawania i obsługi kart kredytowych, kart debetowych, kart identyfikacyjnych, kart upoważniających do zakupów, kart rabatowych; usługi w zakresie rozliczeń finansowych transakcji; usługi dotyczące elektronicznego transferu kapitału; dostarczanie informacji o stanie konta i sporządzanie analiz na temat wszystkich powyższych usług; usługi dotyczące rozliczeń finansowych; usługi w zakresie sprzedaży na kredyt i rozrachunku bezgotówkowego; usługi w zakresie prowadzenia stacji obsługi samochodów w tym konserwacja i naprawa pojazdów; usługi dotyczące smarowania pojazdów mechanicznych; czyszczenia i polerowania, mycia i zabezpieczania pojazdów mechanicznych przed korozją, malowania pojazdów mechanicznych, wulkanizacji i naprawy przetych opon; klasy: 4, 9, 16, 35, 36 i 37.

BP PLUS

101635 94 12 16 POLMOS Podlaska Wytwórnia Wódek. Siedlce, (PL). **Towary:** napoje alkoholowe; klasa 33.

PACYFIC

101636 94 12 16 POLMOS Podlaska Wytwórnia Wódek. Siedlce, (PL). **Towary:** napoje alkoholowe; klasa 33.

SFINKS

101637 95 06 29 GRODZISZ Browary Grodziskie S.A.. Wrocław, (PL). **Towary:** piwo, wody mineralne gazowane i niegazowane, napoje bezalkoholowe, napoje owocowe, soki owocowe, syropy, preparaty do przygotowywania napojów; klasa 32.

GRODZISZ

101638 95 05 25 The Gillette Company ; Boston, (US). **Towary:** brzytwy i żyłetki, przyrządy do golenia; dozowniki, kasetki i wkładki zawierające ostrza i części wymienne do przyrządów do golenia; narzędzia i przyrządy ręczne; wyroby nożownicze; klasa 8.

CARBONITE

101639 95 05 25 The Gillette Company ; Boston, (US). **Towary:** brzytwy i żyłetki, przyrządy do golenia; dozowniki, kasetki i wkładki zawierające ostrza i części wymienne do przyrządów do golenia; narzędzia i przyrządy ręczne; wyroby nożownicze; klasa 8.

INDICATOR

101640 94 07 22 TRAXCON Transakcja- Consulting S.C. - Nieruchomości Starzyk Danuta, Starzyk Artur. Katowice, (PL). **Usługi:** doradztwo handlowe; usługi pośred-

nictwa w obrocie nieruchomościami oraz usługi zarządzania nieruchomościami; doradztwo prawne; klasy: 35, 36 i 42.

TRAXCON

101641 96 09 02 DON VITO Spółka z o. o.. Warszawa, (PL). **Towary:** dezodoranty do użytku osobistego, preparaty do golenia, preparaty kosmetyczne do kąpieli, preparaty ściągające do celów kosmetycznych, kosmetyki, preparaty kosmetyczne do odchudzania, zestawy kosmetyczne, kremy kosmetyczne, perfumy na bazie kwiatów, mydła, mydła toaletowe, mydła do golenia, produkty perfumeryjne, perfumy, pomadki do ust, przeciwsłoneczne preparaty kosmetyczne do opalania, szampony, szminki do make-up, farby do włosów, woda kolońska, woda toaletowa; wyroby biżuteryjne, bransoletki, broszki, cygarniczki z metali szlachetnych, szpilki do krawatów, łańcuszki, łańcuszki do zegarków, naszyjniki, ozdoby srebrne, papierośnice z metali szlachetnych, pudełka na cygara z metali szlachetnych, spinki do mankietów, szpilki ozdobne, wyroby jubilerskie, pudełka na zapalki z metali szlachetnych, zapinki do krawatów, zegarki, zegarki na rękę, wyroby złotnicze z wyjątkiem sztuców; aktówki, dyplomatki, wyroby futrzarskie ze skór zwierzęcych, portfele na karty wizytowe, komplety podróżne skórzane, kufry podróżne, parasole, pasy skórzane, plecaki, portfele, portmonetki, portmonetki nie z metali szlachetnych, teczki z wyprawionej skóry, torby podróżne na ubrania, torby na zakupy, torby plażowe, torby podróżne, torby turystyczne, torebki; bielizna osobista, bluzki, bluzy, buty sznurowane, chodaki, czapki, dziewiarstwo, ubrania z dżerseju, futra, ubrania z gabardyny, kamizelki, kapelusze kolumbijskie, opaski na głowę, palta, pantofle, paski, peleryny, pelisy, piżamy, ubiory plażowe, płaszcze, pończochy, rajstopy, sandały, skarpetki, slipy, spodnie, spodnice, suknie, swetry, szale, szaliki, szelki, szlafroki, ubrania trykotowe, kostiumy jednoczęściowe, ubrania, ubrania wierzchnie, kostiumy; klasy: 3, 14, 18 i 25.



CFE: 2.1, 27.5

101642 94 10 20 Blockbuster Entertainment Inc.. Ft. Lauderdale, (US). **Usługi:** wynajem filmów, filmów kinowych i ruchomych obrazów, kaset video, magnetowidów, odtwarzaczy video, odtwarzaczy płyt laserowych, CD-ROM, interaktywnego oprogramowania sprzętu i produktów pochodnych do płyt kompaktowych; wypożyczanie sprzętu audio i video; usługi w zakresie produkcji programów dla telewizji i telewizji kablowej; usługi rozrywkowe w zakresie udostępniania gier video i gier komputerowych operujących w zakresie rzeczywistości wirtualnej, parków sportu i rozrywki, terenów do gry w piłkę ręczną, gier w golfa, torów jazdy, tuneli, labiryntów i mostów dla dzieci; usługi rozrywkowe w zakresie organizowania i prowadzenia koncertów, muzycznych i artystycznych przedstawień i festiwali, oraz rezerwacji biletów na widowiska; usługi katalogowania w zakresie nagrań audio i video sprzętu i wyposażenia muzycznego stosowanego do użytku domowego gier, artykułów pamiątkowych, książek, magazynów, biletów na koncerty, artykułów żywnościowych, biżuterii oraz akcesoriów, oprogramowania i sprzętu komputerowego; usługi restauracyj-

ne; wypożyczanie komputerowego oprogramowania; klasy: 41 i 42.

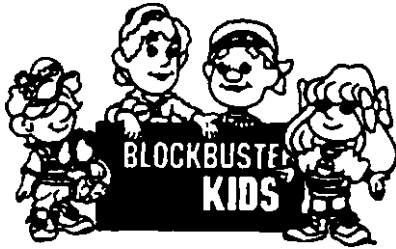

CFE: 2.5, 27.5

101643 93 08 31 Ptak Bogusław. Gdańsk, (PL). **Towary i usługi:** opakowania artykułów przemysłowych i spożywczych wykonanych z kartonu, papieru, tworzyw sztucznych; artykuły papiernicze w tym: etykiety, druki, wizytówki; wykonywanie reklam plastycznych, organizowanie pokazów mody o charakterze handlowo-reklamowym; usługi antykwaryczne dzieł sztuki i przedmiotów sztuki użytkowej; usługi poligraficzne, usługi w zakresie organizowania wystaw dzieł sztuki i przedmiotów sztuki użytkowej; projektowanie wzornictwa przemysłowego; wykonywanie projektów graficznych, opracowywanie szaty graficznej różnych wydawnictw; projektowanie wnętrz i małej architektury; klasy: 16, 35 i 42.



ARTIKOM

CFE: 24.15, 26.1, 29.1

Kolory znaku: czerwony, czarny

101644 93 10 22 PEUGEOT Centrum Usługowo Handlowe - Biały Zdzisław. Warszawa, (PL). **Towary:** płyny do spryskiwaczy szyb samochodowych, kosemtyki samochodowe; oleje silnikowe i skrzyniowe, **uszlachetniacze** paliw i olei; apteczki samochodowe; akumulatory samochodowe, gaśnice samochodowe, odkurzacze, radia i zestawy audio, głośniki samochodowe, telefony komórkowe, anteny, baterie, trójkąty ostrzegawcze; zestawy żarówek oraz pojedyncze żarówki; pojazdy samochodowe, części zamienne do pojazdów, alarmy **antywłamaniowe**, antywłamaniowe urządzenia, bagażniki, łańcuchy przeciwpoślizgowe, ogumienie do kół pojazdów, pasy bezpieczeństwa do siedzeń w pojazdach, pokrowce na pojazdy, pokrowce na siedzenia do pojazdów, tapicerka samochodowa; cegła, glina do wyrabiania cegieł, kamień budowlany; kryształ, wyroby szklane, fajans, ceramika; dywaniki samochodowe; klasy: 3, 4, 5, 9, 11, 12, 19, 21 i 27.

Warszawski

CFE: 27.5, 28.17

101645 95 06 28 Kucewicz-Bejgerowska Danuta, Cichy Henryk METEX-CK S.C. Firma Produkcyjno Usługowo Handlowa. Bydgoszcz, (PL). **Towary i usługi:** ostrzarki do pił trakowych i tarczowych; przrządy i maszyny specjalne; przyrząd ręczny do rozwierania zębów pił taśmowych, urządzenie

ręczne do rozwierania zębów pił trakowych itp. usługi tokarskie, **frezarskie** i szlifierskie; klasy: 7, 8 i 40.

METEX-CK

CFE: 27.5, 29.1

Kolory znaku: biały, niebieski

101646 92 07 31 ŻYCIE PRESS Spółka z o. o. Warszawa, (PL). **Towary:** gazeta; klasa 16.

ŻYCIE CZĘSTOCHOWY

101647 95 06 28 Colgate-Palmolive Company (a Delaware corporation) ; Nowy Jork, (US). **Towary:** produkty kosmetyczne i preparaty do czyszczenia, **nabłyszczające**, szorujące, olejki eteryczne, środki do pielęgnacji włosów, środki myjące, środki do czyszczenia zębów, w tym pasty do czyszczenia zębów, środki do prania, toaletowe środki sanitarne, dezodoranty osobiste, perfumy, wody **kolońskie**, pasty do obuwia, preparaty do wybielania, preparaty do od tłuszczania; klasa 3.



CFE: 26.13, 29.1

Kolory znaku: jasnoniebieski, biały

101648 95 06 28 Colgate-Palmolive Company (a Delaware corporation) ; Nowy Jork, (US). **Towary:** produkty kosmetyczne i preparaty do czyszczenia, nabłyszczające, szorujące, olejki eteryczne, środki do pielęgnacji włosów, środki myjące, środki do czyszczenia zębów, w tym pasty do czyszczenia zębów, środki do prania, toaletowe środki sanitarne, dezodoranty osobiste, perfumy, wody **kolońskie**, pasty do obuwia, preparaty do wybielania, preparaty do od tłuszczania; klasa 3.

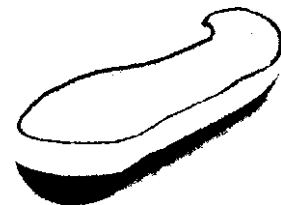

CFE: 26.13, 29.1

Kolory znaku: jasnozielony, ciemnozielony, biały

101649 94 04 01 Cussons (International) Limited ; Manchester, (GB). **Towary:** preparaty przeciwpotowe, dezodoranty osobiste, perfumy, preparaty po goleniu, niemedyczne preparaty toaletowe, preparaty kosmetyczne, środki do czyszczenia zębów, szampony, żele pod prysznic; talk kosmetyczny, kremy do ciała, olejki do ciała, pianki do kąpieli i dodatki do kąpieli; mydła; preparaty wybielające i inne preparaty stosowane w praniu; preparaty czyszczące,

nabłyszczające, szorujące, włączając w to płyny i detergen-
ty do zmywania; klasa 3.

RADIANT

101650 95 05 15 Siewielec Tadeusz EKOFLORA
Przedsiębiorstwo Ekologiczne. Kraśnik, (PL). **Towary:** pa-
nze przemysłowe; klasa 31.

BIOCHELAT

101651 95 11 23 SEEGER DACH Spółka z o. o..
Gdańsk, (PL). **Towary i usługi:** pokrycia dachowe i da-
chówki metalowe; metalowe schody, drabinki, okna i drzwi
oraz osprzęt do nich; kasety i kasy pancerne; metalowe
konstrukcje dla budownictwa; rynny dachowe metalowe;
grodzice i ścianki **szczelne**; metalowe przewody klimatyza-
cyjne i żaluzje; betonowe elementy budowlane; belki i balu-
strady niemetalowe; bitumiczne produkty dla budownict-
wa; bramy niemetalowe; niemetalowe pokrycia dachowe i
rynny; drewno do celów budowlanych; rury drenażowe nie-
metalowe; okna i drzwi niemetalowe oraz osprzęt do nich;
niemetalowe materiały konstrukcyjne dla budownictwa;
rury i kształtki niemetalowe; sufity niemetalowe; szkło dla
budownictwa; zaprawy murarskie; usługi **budowlano-re-**
montowe w zakresie budynków; nadzór budowlany; prze-
wożenie ładunków transportem samochodowym; magazy-
nowanie towarów; doradztwo techniczne i projektowanie w
zakresie architektury i budownictwa; klasy: 6, 19, 37, 39 i
42.

SEEGER

101652 95 07 01 Poznańskie Przedsiębiorstwo FER-
RODO Spółka z o.o.. Poznań, (PL). **Towary i usługi:** brze-
szcoty, dłuta, frezy, gwintownice, gwintowniki, **kielnie**, ki-
lofy, lutownice, młotki, nitownice, nożyce, oprawki do roz-
wiertaków, palniki do przecinania i spawania, piły, przebi-
jaki, przecinaki, przecinarki, rozwiertarki, siekiery, tarcze
ściernie, świdy, wiertła; elektrody do spawania, urządzenia
do spawania elektrycznego, komputery, programy kompu-
terowe, przyrządy pomiarowe; usługi w zakresie obróbki
metali; usługi w zakresie badań technicznych, usługi w za-
kresie doradztwa zawodowego (nie dotyczące działalności
gospodarczej); klasy: 8, 9, 40 i 42.



CFE: 26.2, 27.5, 29.1

Kolory znaku: czerwony, biały, niebieski

101653 95 07 01 Śpiewak Roman Hurtownia Narzędzi
TORMET. Toruń, (PL). **Towary:** piły tarczowe i taśmowe
do metali i drewna, szczotki stalowe rotacyjne i ręczne,
imadła maszynowe i ślusarskie, uchwyty tokarskie, osprzęt
do tokarek i frezarek, pilarki łańcuchowe spalinowe, ko-
siarki spalinowe, przecinarki do betonu, asfaltu i stali, św-
dry glebowe, opryskiwacze, tarcze korundowe i diament-
owe, wiertarki, szlifierki, wyrzynarki, wkrętarki, młoty, ele-
ktronarzędzia akumulatorowe, osprzęt; płytki wielostrzo-
we do noży frezów i głowic frezowych, wiertła do metali, be-
tonu i drewna, ściernice do stali, betonu oraz specjalne, no-
że tokarskie zwykłe i składane oraz do nich części zamien-
ne, frezy tarczowe, trzpieniowe i specjalne do metali i
drewna, nawiertaki i rozwiertaki nasadzone i nastawne,
gwintowniki i narzynki, pilniki, tarniki, brzeszczoty ręczne
i maszynowe, **klucze-wszelkie** typy i rozmiary, szczypce i

obcegi, narzędzia ślusarskie; narzędzia pomiarowe i spraw-
dziany; opalarki; klasy: 7, 8, 9 i 11.



CFE: 14.7, 27.5, 29.1

Kolory znaku: czarny, jasnoniebieski, ciemnoniebieski

101654 95 06 28 Kalita Lidia, Palma Marzena KFA-
KALITA Fashion Agency S.C. Warszawa, (PL). **Towary i**
usługi: środki wybielające i inne substancje stosowane w
praniu; środki czyszczące, nabłyszczające, szorujące; myd-
ła; środki perfumeryjne, olejki eteryczne, kosmetyki, płyny
do pielęgnacji włosów; środki do czyszczenia zębów; metale
szlachetne i ich stopy, wyroby z metali szlachetnych lub po-
krywane nimi, nie ujęte w innych klasach; wyroby jubiler-
skie, kamienie szlachetne; przyrządy zegarmistrzowskie i
chronometryczne; papier, tektura i wyroby z tych materia-
łów, nie ujęte w innych klasach; druki; materiały introliga-
torskie; fotografie; materiały piśmienne; kleje do materia-
łów piśmiennych lub do celów domowych; pędzle malarskie;
maszyny do pisania i sprzęt biurowy (z wyjątkiem mebli);
materiały szkoleniowe i instruktażowe (z wyjątkiem apar-
atów); materiały z tworzyw sztucznych do pakowania (nie
ujęte w innych klasach); karty do gry; skóra i imitacje skó-
ry, wyroby z tych materiałów, nie ujęte w innych klasach;
skóry zwierzęce; skóry surowe; kufrы i torby podróżne; pa-
rasolki, parasole, laski; bicze, uprząże, siodła; odzież, obu-
wie, nakrycia głowy; koronki; sznurowadła i hafty, wstążki
i oploty; guziki, haczyki i oczka, szpilki i igły; sztuczne
kwiaty; pośrednictwo handlowo-usługowe, usługi agencji
importowo-eksportowej, prowadzenie agencji mody; kroje-
nie tkanin, usługi krawieckie; organizowanie pokazów mody;
klasy: 3, 14, 16, 18, 25, 26, 35, 40 i 41.



CFE: 27.5

101655 94 06 30 The British Broadcasting Corpora-
tion, Corporation formed by Royal Charter ; Londyn, (GB).
Towary i usługi: nagrania dźwiękowe wifoniczne i na-
grania danych zarejestrowane na taśmach, kasetach, dys-
kach i CD-Romach; filmy i filmy dźwiękowe; nośniki, w
tym dyski, taśmy, kasety i karty nośne lub stosowane do
przenoszenia nagrań **dźwiękowych**, nagrań video, danych,
obrazów, gier, grafik, tekstów, programów lub informacji;
oprogramowanie komputerowe; gry komputerowe; urządze-
nia do zapisu i odtwarzania dźwięku, obrazu i danych; gry,
urządzenia do gier i urządzenia rozrywkowe, wszystkie wy-
żej wymienione przystosowane do pracy z telewizorem lub
monitorem wizyjnym lub **zawierające** ekran telewizyjny lub
monitor wizyjny; głośniki; urządzenia do użytku przy nada-
waniu, transmisji, odbiorze, przetwarzaniu, odtwarzaniu,
kodowaniu i dekodowaniu programów radiowych i telewi-
zyjnych lub danych; części i oprzyrządowanie do wszy-
stkich wyżej wymienionych towarów; książki, druki, publi-
kacje drukowane, periodyczne publikacje, magazyny, bro-
szury, katalogi, poradniki, materiały instruktażowe i do
nauczania (z wyjątkiem aparatów), programy, torby, pióra,
ołówki, kredki, gumki do **ściernia**, plakaty, fotografie, albu-
my fotograficzne, notatniki, kalendarze, afisze, nalepki; na-
dawanie programów radiowych i telewizyjnych; transmisje

programów radiowych i telewizyjnych, transmisje danych drogą kablową lub poprzez łącza komputerowe oraz przesyłanie danych drogą radiową, usługi teletekstowe; interakcyjne usługi videotekstowe; usługi informacyjne w zakresie przekazywanie aktualności świadczone przez agencje aktualności (news agencies); usługi poczty elektronicznej; transmisje wiadomości i informacji wspomagane komputerowo; usługi z dziedziny łączności; usługi z dziedziny edukacji i rozrywki; produkowanie, prezentacja i wynajem programów telewizyjnych i radiowych, filmów oraz nagrań dźwiękowych i videofonicznych; produkcja i wynajem programów do celów edukacyjnych i instruktażowych zarejestrowanych na kasetach, taśmach video i CD-Romach; publikowanie tekstów innych niż teksty reklamowe; organizowanie wystaw i pokazów w celach edukacyjnych i rozrywkowych; organizowanie, produkcja i prezentacja pokazów, widowisk, zawodów, konkursów i koncertów; świadczenie usług w zakresie egzaminowania; nauczanie języków, w tym świadczenie usług na rzecz osób trzecich w zakresie prowadzenia szkół językowych oraz kursów językowych; wynajem urządzeń do emisji programów radiowych i telewizyjnych; klasy: 9, 16, 38 i 41.

BBC

101656 94 10 13 ERA S.C. Marian **Gregorasz, Anna Gregorasz, Edward Konaszyk, Renata Konaszyk**. Wrocław, (PL). **Towary i usługi:** kleje do glazury, kleje do tapet, kleje przemysłowe, rozpuszczalniki; farby, lakiery, barwniki, środki antykorozyjne, środki impregnujące, bejce; ubrania, odzież damska i męska, płaszcze, kurтки, bluzki, koszule, krawaty, nakrycia głowy, bielizna osobista, obuwie; mięso i jego przetwory, wędliny, drób, jaja, mleko, wyroby z mleka, konserwy, oleje i tłuszcze jadalne, owoce i warzywa konserwowane, śmietana; kawa, herbata, kakao, cukier, ryż, mąka i przetwory **mączne**, pieczywo, wyroby cukiernicze, czekolada, lody, namiastki kawy, ciastka, przyprawy, sól; owoce i warzywa, nasiona, kwiaty; piwo i napoje bezalkoholowe, napoje alkoholowe, wina, wódki, koniaki, spirytus; papierosy, cygara, zapalki; transport towarowy na rzecz osób trzecich, magazynowanie towarów, wynajem samochodów, usługi celne; klasy: 1, 2, 25, 29, **30**, 31, 32, 33, 34 i 39.



CFE: 26.1, 27.5

101657 95 01 20 Stowarzyszenie SUBUD w Polsce. Olsztynek, (PL). **Towary i usługi:** książki, czasopisma; usługi wydawnicze, usługi w zakresie prowadzenia kursów edukacyjnych, kursokonferencji, usługi poligraficzne; klasy: 16, 41 i 42.



CFE: 26.1, 26.13, 25.12

101658 94 12 12 EDBOL Przedsiębiorstwo Produkcji - Usługowo Handlowe Fabryka Czekolady - Dudziński

Bogusław, Łagiewczyk Edward. Żychlin, (PL). **Towary:** czekolada, galanteria czekoladowa; klasa 30.

CFE: 26.1, **27.1**, 29.1

Kolory znaku: czerwony, żółty, niebieski, biały

101659 95 01 24 Look-O-Look B.V. ; Ridderkerk, (NL). **Towary:** wyroby cukiernicze; klasa 30.



CFE: 2.9, 5.5, 27.5

101660 95 02 17 Glapiński Eugeniusz GETEX Zakład Produkcyjny. Łódź, (PL). **Towary:** napój winny; klasa 33.



CFE: 4.3, 5.3, 5.7, 24.1, 24.9, 26.4, 26.13, 27.5, 29.1

Kolory znaku: złoty, biały, czerwony, żółty, błękitny, fioletowy, czarny

101661 94 04 15 POLMOS Zakłady Przemysłu Spirytusowego. Sieradz, (PL). **Towary:** wyroby alkoholowe; klasa 33.

WÓDKA BANKOWA

101662 95 04 28 Pierwsz. 95 01 12 (CH). Koch Marmorit GmbH ; Bollschweil, (DE). **Towary:** kamienie sztuczne, wapno, materiały budowlane; klasa 19.

MARMORIT

101663 95 05 04 Cable and Wireless plc ; Londyn, (GB). **Towary i usługi:** telefony, urządzenia telekomunikacyjne; urządzenia do łączności danych i elektroniczne instalacje łącznościowe, instrumenty radiowe, urządzenia przywoławcze, urządzenia radiotelefoniczne, urządzenia i instrumenty elektroniczne; urządzenia do testowania, nadzorowania, sygnalizowania i mierzenia sprzętu i urządzeń optycznych i elektrooptycznych; urządzenia do rejestrowania, przesyłania, odbierania, przetwarzania lub odtwarzania dźwięku, obrazu i danych; anteny; urządzenia i przyrządy do wyświetlania wizji; elektroniczne urządzenia i instrumenty do odpytywania urządzeń zgłoszeniowych (automatycznych sekretarek) i realizowania dostępu do usług telefonicznych; elektroniczne urządzenia i instrumenty do

przetwarzania, rejestrowania, zapisywania, przesyłania, odbierania, wyświetlania i drukowania sygnałów danych, sygnałów o częstotliwości radiowej i sygnałów optycznych; urządzenia i instrumenty do kodowania i dekodowania, elektroniczne tablice komunikatów i elektroniczne tablice wyświetlania informacji; urządzenia i instrumenty do przesyłania, wyświetlania, odbierania, przechowywania i wyszukiwania informacji elektronicznych; mikroprocesory; wzmacniacze; elektryczne i elektroniczne urządzenia i obwody łączeniowe; elektroniczne płytki wtykowe; interfejsy elektroniczne; urządzenia zgłoszeniowe; elektroniczne urządzenia powtarzania informacji; elektroniczne urządzenia manipulowania informacjami; instrumenty i obwody; elektroniczne urządzenia i instrumenty wymiany danych; klawiatury, **nadbiorniki**, transpondery, nadajniki, odbiorniki i sterowniki; urządzenia, instalacje i instrumenty satelitarne i telekomunikacyjne; elektroniczne urządzenia i instrumenty do udzielania informacji w trybie bezpośrednim z dostępem zdalnym; urządzenia i instrumenty wideokonferencyjne i telekonferencyjne; optyczne i elektrooptyczne nośniki danych; komputery i oprogramowanie komputerowe, elektryczne i elektroniczne urządzenia, obwody i elementy do stosowania w komputerach, urządzenia do przetwarzania danych i z sieciami łączności; elektroniczne urządzenia i instrumenty skanujące; elektroniczne urządzenia i instrumenty drukujące; pamięci elektroniczne; części i wyposażenia do wszystkich wymienionych towarów; elektroniczne usługi łącznościowe, usługi telekomunikacyjne; przesyłanie informacji poprzez telefon i faks; komunikacja poprzez telegramy, teleks, telefon, telekomunikacja ruchoma i usługi sieciowe oraz terminale komputerowe, przewodowo, poprzez satelitę, mikrofalowo, kablowo lub satelitarnie; interakcyjne usługi telekomunikacyjne; usługi dzierżawy i wynajmu; usługi dzierżawy i wynajmu w związku z urządzeniami i sprzętem telekomunikacyjnym; klasy: 9 i 38.

SUREFAX

101664 95 05 04 Beiden Wire & Cable Company ; Richmond, (US). **Towary:** przyrządy do zdejmowania izolacji z kabli i przewodów, przyrządy do cięcia kabli; płyty lokalizujące i prasy ręczne do kabli i przewodów; skrzynki do splatania kabli i przewodów (splice boxes used with wires and cables); szpule z obrotowym rdzeniem do dozowania kabli i przewodów; ręcznie sterowane urządzenia przeznaczone do dozowania kabli i przewodów; kable telekomunikacyjne, kable elektryczne, światłowody, przewody telekomunikacyjne, przewody elektryczne, okablowanie elektryczne; łączniki, wtyczki, **koncówki**, oprawy kabli i przewodów, odciążniki redukujące obciążenia i napięcia między kablami i przewodami oraz wtyczki i łączniki do nich; urządzenia elektryczne; opakowania kartonowe do kabli i przewodów; klasy: 8, 9 i 16.

BELDEN

101665 95 03 29 Gogacz Grzegorz D. G. D. LADEX (Polska). Łódź, (PL). **Towary:** biurka (meble), blaty stołów, bufety przenośne (meble), drzwi do mebli, meble biurowe, meble metalowe, parawany (meble), półki meblowe; klasa 20.



CFE: 26.4, 27.5, 29.1

Kolory znaku: czarny, biały, czerwony

101666 95 03 30 Sun Microsystems Inc. (a Delaware corporation) ; Mountain View, (US). **Usługi:** usługi komputerowe, w tym przechowywanie, magazynowanie, wyszukiwanie i przekazywanie informacji w zakresie technologii komputerowej, doradztwo w zakresie projektowania, instalowania i użytkowania systemów komputerowych, usługi informatyczne, doradztwo i poradnictwo w zakresie przetwarzania danych oraz utrzymywania i zabezpieczenia przetwarzania danych, usługi związane ze zbiorami oprogramowania, wynajmowanie komputerów i sieci komputerowych; klasa 42.

SUN SITE

101667 95 05 04 LG Chemical Ltd. ; Seoul, (KR). **Towary:** środki dezynfekcyjne i odkażające, środki owadobójcze, preparaty do niszczenia chwastów, środki do tepienia robactwa, środki przeciwzakwowe, środki przeciwreumatyczne, hormony do celów medycznych, szczepionki do leczenia zapalenia wątroby, preparaty diagnostyczne do celów przeciwdziałania zapaleniom wątroby, preparaty wspomagające i pomocnicze do chemioterapii, preparaty wspomagające i pomocnicze do transplantacji tkanek, środki przeciwważeniowe, leki do leczenia zakażenia wirusem HIV, antybiotyki, środki przeciwzapalne, środki przeciwbólowe, środki przeciwwrzdodowe, neurotyki, farmaceutyki dla zwierząt; klasa 5.



CFE: 26.4, 27.5

101668 95 06 30 PROIMPEX Spółka z o. o.. Warszawa, (PL). **Towary i usługi:** bramy przemysłowe i garażowe wykonane ze stali nierdzewnej, aluminium, a w szczególności: bramy sekcyjne otwierane do góry, bramy sekcyjne otwierane na boki, bramy uchybie, bramy skrzydłowe składane, bramy przesuwne, bramy hangarowe, bramy do śluz bankowych, bramy wjazdowe składane i przesuwne bramy rolowane, kraty rolowane, szlabany; napędy elektryczne do bram przemysłowych i garażowych; automatyka sterująca i zabezpieczająca, a w szczególności: urządzenia zdalnego sterowania, fotokomórki, listwy bezpieczeństwa, pętla indukcyjne, zamki szyfrowe elektryczne i elektroniczne, karty magnetyczne; bramy przemysłowe i garażowe wykonane z polichloru winylu; foliowe kurtyny rolowane, usługi instalacji, montażu, serwisu bram i napędów; klasy: 6, 7, 9, 17, 19 i 37.



CFE: 27.5, 29.1

Kolory znaku: czerwony, czarny, biały

101669 95 05 17 Alco Electronics Limited ; Quarry Bay, (HK). **Towary:** aparaty do zapisu, transmisji lub produkcji dźwięku, wzmacniacze, wzmacniające lampy elektronowe, głośniki, megafony, aparaty radiowe, odbiorniki audio i video, adaptory gramofonowe, magnetofony kasetowe, nośniki zapisu dźwięku, urządzenia i aparatura dźwiękowa, magnetofony, telewizory, magnetowidy, urządzenia klasy hi-fi, przenośne magnetofony kasetowe, przenośne odtwarzacze płyt kompaktowych, anteny, obudowy głośników, megafonów i mikrofonów, aparaty i przyrządy telekomunikacyjne, telefony, aparaty i przyrządy telefaksowe, aparaty i przyrządy telexowe, automatyczne sekretar-

ki, telefony komórkowe, pagers, części i wyposażenie do w.w wyrobów; klasa 9.

VENTURER

CFE: 27.5

101670 94 04 29 SARAMED Spółka z o. o.. Warszawa, (PL). **Towary i usługi:** środki farmaceutyczne, materiały i środki medyczne; kosmetyki lecznicze; usługi reklamowe na rzecz osób trzecich; usługi akwizycyjne związane z zakupem nabywców; pośrednictwo handlowe bez kontaktu z towarem; klasy: 5 i 35.

PHARMA DAGOMED

CFE: 27.5, 29.1

Kolory znaku: zielony, czarny

101671 94 06 17 RABEN TRANSPORT Spółka z o.o.. Gądk, (PL). **Towary i usługi:** oleje przemysłowe i tłuszcze, smary, paliwa; zespoły, podzespoły, części zamienne, akcesoria do pojazdów mechaniczne; przedstawicielstwo handlowe podmiotów zagranicznych w kraju; usługi agencji celnych; naprawy sprzętu samochodowego, budowa obiektów przemysłowych, usługowych, wykonawstwo instalacji elektrycznych, hydraulicznych, sanitarnych, grzewczych, remont budynków, pomoc drogowa w zakresie naprawy pojazdu w miejscu uszkodzenia, leasing sprzętu transportowego i budowlanego; usługi transportowe, usługi magazynowe, spedycja towarów, logistyka, wynajem środków transportowych, holowanie uszkodzonych pojazdów; mechaniczna obróbka materiałów, chemiczna obróbka materiałów, elektrochemiczna obróbka materiałów, termiczna obróbka materiałów; doradztwo techniczne, ekspertyzy, badania techniczne, usługi projektowe; klasy: 4, 12, 35, 36, 37, 39, 40 i 42.

RABEN

101672 94 06 17 RABEN TRANSPORT Spółka z o.o.. Gądk, (PL). **Towary i usługi:** oleje przemysłowe i tłuszcze, smary, paliwa; zespoły, podzespoły, części zamienne, akcesoria do pojazdów mechaniczne; przedstawicielstwo handlowe podmiotów zagranicznych w kraju; usługi agencji celnych; naprawy sprzętu samochodowego, budowa obiektów przemysłowych, usługowych, wykonawstwo instalacji elektrycznych, hydraulicznych, sanitarnych, grzewczych, remont budynków, pomoc drogowa w zakresie naprawy pojazdu w miejscu uszkodzenia, leasing sprzętu transportowego i budowlanego; usługi transportowe, usługi magazynowe, spedycja towarów, logistyka, wynajem środków transportowych, holowanie uszkodzonych pojazdów; mechaniczna obróbka materiałów, chemiczna obróbka materiałów, elektrochemiczna obróbka materiałów, termiczna obróbka materiałów; doradztwo techniczne, ekspertyzy, badania techniczne, usługi projektowe; klasy: 4, 12, 35, 36, 37, 39, 40 i 42.

Raben

CFE: 27.5

101673 95 05 16 POMERANIA INVEST Spółka z o.o.. Czaplonek, (PL). **Towary i usługi:** bekon, słonina, bita śmietana, kaszanka (wędliniarstwo), kefir, kiełbasy, lój spożywczy, margaryna, masło, masło (krem-), masło kakao, we, mięso, ekstrakty mięsne, galaretki mięsne, mięso konserwowane, mięso wieprzowe, mleczne produkty, mleko, napoje mleczne lub z przewagą mleka, pasty do kanapek zawierające tłuszcz, pasztet z wątróbki, rosoly, serwatka, sery, smalec, sosy mięsne, szynka, śmietana, tłuszcze jadalne, wątroba, wieprzowina; mąka jęczmienna, kasze spożywcze, koncentrat słoju do celów spożywczych, mąka kukurydziana, makarony, makarony spożywcze, mąka gorczykowa, mąka pszenna, mąka spożywcza, produkty z młynów zbożowych, kasza z owsa, produkty spożywcze na bazie owsa; pasztet mięsny, pasztety, płatki kukurydziane, płatki owsiane, płatki zbożowe suszone, mączka z roślin strączkowych, ryż, słoje do celów spożywczych, mąka sojowa, produkty zbożowe; mączki dla zwierząt, pasza z mączki ryżowej, odpady gorzelniane (pasza dla zwierząt), otręby, pasza dla zwierząt tucznych, pasze wzmacniające dla zwierząt, pokarm dla zwierząt, produkty uboczne w procesie przeróbki ziarn zbóż na pasze dla zwierząt, pszenica, siano, słoma (pasza), słoje do piwowarstwa i do destylowania, zboże w ziarnach nieprzetworzone, ziarno do żywienia zwierząt, żyto; usługi w zakresie suszenia zbóż; klasy: 29, 30, 31 i 40.



POMERANIA INVEST

CFE: 26.1, 26.4, 27.5, 29.1

Kolor znaku: zielony

101674 95 02 23 APIS Przedsiębiorstwo Produkcyjno-Usługowo- Handlowe Sp. z o. o.. Katowice, (PL). **Towary i usługi:** materiały budowlane niemetalowe, asfalt, beton, boazeria niemetalowa, cegły, cement, dachówka niemetalowa, dachy niemetalowe, drewno do celów budowlanych, drzwi niemetalowe, futryny niemetalowe, gips, granit, karton, kamień budowlany, kominy niemetalowe, konstrukcje niemetalowe, kostki niemetalowe, krokwie, kruszywo klinkierowe, marmur, materiały konstrukcyjne niemetalowe, okna niemetalowe, płytki konstrukcyjne niemetalowe, płytki podłogowe, powłoki ognioodporne, pokrycia bitumiczne i niemetalowe, rynny niemetalowe, smoła, terakota, tarcica, spoiwa do murów i dachów, szkło konstrukcyjne, ścianki niemetalowe, wapno, żaluzje niemetalowe, zaprawa murarska, sufity niemetalowe, okładziny ścian i sufitów, okładzina korkowa, szamota, żwir, żużel, lepek; usługi budowlane, instalowanie, konserwacja, naprawy wyposażenia biura, nadzór budowlany i wykonawstwo, budowanie domów jednorodzinnych, wielorodzinnych, budynków użyteczności publicznej, magazynów, gipsowanie, hydraulika, usługi izolacyjne budynków, instalowanie i naprawa urządzeń klimatyzacyjnych, grzewczych, przeciwpożarowych, alarmowych, instalacja grzejników i kotłów olejowych i gazowych, budowa i konserwacja rurociągów, rozbiórka domów, czyszczenie powierzchni i wnętrz budynków, tapetowanie, malowanie, montaż rusztowań, murarstwo; usługi architektoniczne, dekoracji wnętrz, usługi projektowania budowlanego, projektowania instalacji centralnego ogrzewania, usługi projektowania instalacji sanitarnych, elektrycznych, wodno-kanalizacyjnych, usługi ogrodnicze,

usługi doradztwa budowlanego i z tym związane opinie, adaptacje, ekspertyzy; klasy: 19, 37 i 42.



APIS

CFE: 26.4, 27.5, 29.1

Kolory znaku: czarny, niebieski, czerwony

101675 95 05 12 Batycki Andrzej Przedsiębiorstwo Handlowo-Usługowe BATEX. Bielsko-Biała, (PL). **Usługi:** usługi montażu środków komunikacji elektronicznej, w szczególności sprzętu radiowo-telefonicznego; klasa 37.



CFE: 1.1, 26.1, 27.5, 29.1

Kolory znaku: zielony, czarny, biały

101676 95 05 09 Wytkowski Ireneusz START Agencja Reklamowa. Bydgoszcz, (PL). **Usługi:** reklama osób trzecich, usługi w zakresie agencji reklamowych, produkcja reklam telewizyjnych, radiowych, kinowych, reprodukcja dokumentów, dokumentacji, dystrybucja materiałów reklamowych, usługi menadżerskie, usługi badania rynku, usługi w zakresie statystyk i księgowości; usługi poligraficzne; klasy: 35 i 42.



CFE: 25.12, 26.4, 26.7, 26.13, 27.5, 29.1

Kolory znaku: turkusowy, czarny, czerwony, biały

101677 95 05 09 Lisowski Krzysztof KAMPOL Przedsiębiorstwo Handlowo Usługowe. Szczecin, (PL). **Towary i usługi:** afisze ogłoszeniowe, albumy, atlasy, bielizna stołowa-papierowa, bilety, blankiety, bloki rysunkowe, broszury, czasopisma, etykiety papierowe, formularze, gazety, materiały introligatorskie, kalendarze, kalkomania, kartki kartotekowe, wyroby z kartonu, karty pocztowe, karty-zawiadomienia, kleje do materiałów piśmiennych lub do użytku domowego, konfetti, koperty, książki, naklejki adresowe, nalepki, notesy, obwoluty na luzle kartki, okładki na dokumenty, tekturowe lub kartonowe opakowania do butelek, papierowe osłony na doniczki, pieczęcie, poduszki pod pieczęcie, wzory pisma, plany, płótno introligatorskie, płyty matrycowe, podstawki z papieru pod karafkę, podstawki pod kufle do piwa, publikacje drukowane, pudełka kartonowe, tekturowe lub papierowe, segregatory, skorowidze, stemple adresowe, stemple pieczętujące, sznurki introliga-

torskie, torby papierowe do pakowania, tuby tekturowe, zakładki do książek, zeszyty, kartki oszczędnościowe; dekoracja wystaw sklepowych, dystrybucja materiałów reklamowych, fotokopiowanie, powielanie dokumentów, rozlepianie plakatów reklamowych, uaktualnianie ulotek reklamowych, organizacja wystaw handlowych lub reklamowych, doradztwo w zakresie prowadzenia działalności gospodarczej; usługi introligatorskie; projektowanie grafiki; usługi w zakresie druku litograficznego i druku offsetowego, organizowanie wystaw, projektowanie opakowań; klasy: 16, 35, 40 i 42.



CFE: 26.11, 27.5, 29.1

Kolor znaku: zielony

101678 94 10 21 MC LASER Zakład Techniki Laserowej Krzysztof Mróz. Katowice, (PL). **Towary i usługi:** elementy dla techniki laserowej: sterowniki, układy sterowania i automatyki, elementy elektroniki przemysłowej, zasilacze, światłowody, części optyki laserowej, soczewki, obiektywy, lustra laserowe; lasery niskoenergetyczne i wysokoenergetyczne do celów medycznych; świadczenie usług w zakresie reklamy osób trzecich: projektowanie i wykonywanie reklamy; usługi w zakresie serwisu techniki laserowej i elektroniki przemysłowej; klasy: 9, 10, 35 i 37.



CFE: 1.3, 27.5

101679 94 04 01 BUDMIX-BIS Handel Hurtowy i Detaliczny Artykułami Przemysłowymi Szatkowski Tomasz. Gdynia, (PL). **Towary i usługi:** olejki eteryczne dla celów kosmetycznych, środki do prania, toaletowe środki sanitarne, dezodoranty osobiste i do dezodoracji pomieszczeń i sprzętu powszechnego użytku, wybielacze optyczne, preparaty chemiczne do odtłuszczania, chemiczne czyszczywa; oleje techniczne dla celów napędu maszyn oraz smarowania i konserwacji, smary, materiały pędne w tym paliwa płynne, materiały filtracyjne, materiały chemiczne do wiązania pyłów; elektryczne przyrządy pomiarowo-kontrolne stosowane w technikach zabezpieczenia malarsko-lakierniczego powierzchni oraz konserwacji i zabezpieczeniu przeciwkorozyjnym, optyczne przyrządy pomiarowe stosowane w technice koloryzowania materiałów malarsko-lakiernicznych, gaśnice w tym specjalne gaśnice stosowane w technologii wykonywania pokryć malarsko-lakiernicznych środkami łatwopalnymi, odzież ochronna stosowana w pracach konserwacyjno-zabezpieczających i w pracach malarsko-lakiernicznych, odzież przeciwpożarowa, elektryczne kable; usługi reklamowe oraz prowadzenie interesów osób trzecich w zakresie technik malarsko-lakiernicznych i wykonywanie pokryć renowacyjnych i antykorozyjnych, produkcja reklam obejmujących tematykę lakiernictwa, renowacji i konserwacji malarsko-lakiernicznych powierzchni, dystrybucja i organizowanie sieci zbytu materiałów powłokotwórczych, usługowe prowadzenie negocjacji dla potrzeb osób trzecich tematyce dotyczącej doboru technik powłokotwórczych, antykorozyjnych i renowacyjnych, usługowe badanie rynku w zakresie zagadnień związanych z technikami i materiałami powłokotwórczymi, pośrednictwo handlowe w zakresie obrotu materiałami powłokotwórczymi, antykorozyjnymi, sprzętem malarsko-lakiernicznym i wszelkiego typu wyposa-

zeniem stosowanym do tego celu; specjalistyczne usługi transportowe w zakresie dowozu materiałów **powłokotwórczych**, usługowe magazynowanie materiałów, sprzętu i wyposażenia stosowanego w technikach malarskich, powłokotwórczych i konserwacyjnych; organizowanie pokazów, szkoleń i kursów w zakresie technik malarsko-lakierniczych i powłokotwórczych oraz zabezpieczeń antykorozyjnych; pośrednictwa handlowe w zakresie obrotu materiałami, sprzętem, urządzeniami i wyposażeniem stosowanym w technikach malarsko-lakierniczych, antykorozyjnych i powłokotwórczych, wykonywanie tłumaczeń z i na obce języki w zakresie wyżej wymienionych technik, opracowywanie oprogramowania komputerowego dla potrzeb osób trzecich w zakresie technik wymienionych wyżej, prowadzenie usługowych laboratoriów w zakresie badania materiałów malarsko-lakierniczych, powłokotwórczych i antykorozyjnych; klasy: 3, 4, 9, 35, 39, 41 i 42.



TICCURILLA

CFE: 24.9, 26.1, 27.5, 29.1

Kolory znaku: czarny, czerwony

101680 94 02 10 Przedsiębiorstwo Produkcyjno Usługowo Handlowe - Blecharski Kazimierz. Zbylitowska Góra, (PL). Towary i usługi: blachy czarne i powlekane, wyroby ślusarskie, drzwi metalowe garażowe, ogrodzenia metalowe i bramy metalowe, lekkie i średnie konstrukcje stalowe, kształtowniki metalowe, profile metalowe otwarte i zamknięte, pokrycia dachów metalowe; usługi **budowlano-rentowe** w zakresie budynków w tym: ślusarstwo budowlane i remontowe, ślusarstwo maszynowe, budowa i naprawy magazynów, garaży, ogrodzeń, naprawy w zakresie stolarstwa, transport samochodowy towarów; usługi w zakresie: obróbki metali i drewna, projektowanie konstrukcji stalowych, projekty techniczne w zakresie budownictwa; klasy: 6, 37, 39, 40 i 42.

KONSTALBLECH

CFE: 27.5

101681 94 05 19 American Cyanamid Company (Mairne Corporation) ; Wayne, (US). **Towary:** szczepionki dla ludzi; klasa 5.

QUINTACEL

101682 94 06 27 Raisio **Yhtymä Oyj** ; Raisio, (FI). **Towary:** mięso, ryby, drób i dziczyzna; ekstrakty mięsne; owoce i jarzyny konserwowane, suszone i gotowane; galaretki, konfitury; sosy owocowe; jaja, mleko i wyroby z mleka; oleje i tłuszcze jadalne; kawa, kakao, cukier, ryż, tapioka, sago, namiastki kawy; mąka i preparaty zbożowe, chleb, wyroby piekarnicze i cukiernicze; lody jadalne; miód, syrop z melasy; drożdże, proszek do pieczenia; sól, musztarda; sosy (z wyjątkiem sosów do sałat), ocet, przyprawy, lód; klasy: 29 i 30.

LINEA

101683 94 11 25 Aristoh Audio Limited ; Londyn, (GB). Towary: wzmacniacze, tunery, talerze obrotowe do

gramofonów, ramiona do gramofonów, cartridges, wkładki gramofonowe, głośniki, sprzęt do zapisywania i odtwarzania dźwięku klasy HI-FI; magnetofony, odtwarzacze CD, odbiorniki radiowe, odtwarzacze kasetowe, mikrofony; taśmy magnetyczne do zapisu dźwięku; kable, złącza, gramofony; klasa 9.

ARISTON

101684 94 08 29 CEHAMOG Przedsiębiorstwo Produkcyjno Handlowo Usługowe Spółka z o.o.. Gliwice, (PL). **Towary:** tworzywa izolacyjne żaroodporne i ogniotrwałe **m.in.:** prostki i kształtki izolacyjne perlitowe, zaprawa izolacyjna perlitowa, beton izolacyjny perlitowy, betony izolacyjne glinokrzemianowe, zasypki ogniotrwałe dla hutnictwa, odlewnictwa, spoiwa izolacyjne glinokrzemianowe, tynki i zaprawy ocieplające; klasa 19.



CFE: 7.15, 26.4, 27.5, 29.1

Kolory znaku: czarny, biały, czerwony

101685 94 10 11 REWE-Zentral AG ; Kolonia, (DE). **Towary:** środki wybielające i inne substancje stosowane w praniu; środki czyszczące, **nabłyszczające**, szorujące; mydła; środki perfumeryjne, olejki eteryczne, kosmetyki, płyny do pielęgnacji włosów; środki do czyszczenia zębów; produkty farmaceutyczne, weterynaryjne i sanitarne; substancje dietetyczne do celów leczniczych; żywność dla niemowląt; plastry, materiały opatrunkowe; materiały do plombowania zębów, woski dentystyczne; środki odkazające; środki do zwalczania robactwa; fungicydy, herbicydy; klasy: 3 i 5.

PENNY MARKET

101686 92 01 06 AMBRA S.A.. Wola Duża, (PL). **Towary:** wina owocowe musujące; klasa 33.



CFE: 5.7, 26.4, 26.11, 28.5

101687 94 11 30 POLMOS Fabryka Wódek w Łańcutcie. Łańcut, (PL). **Towary:** wyroby alkoholowe; klasa 33.

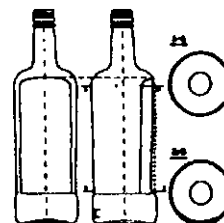

CFE: 19.7

101688 95 05 10 Zakłady Piwowarskie w Leżajsku S.A. Leżajsk, (PL). **Towary:** piwo, napoje bezalkoholowe, sód, odpady powstałe w procesie produkcji piwa; klasa 2.



CFE: 24.1, 24.9, 26.1, 26.4, 27.5, 29.1

Kolory znaku: brązowy, **czerny**, złoty, biały

101689 95 05 10 Family Frost Polska Spółka z o.o. Mikołów, (PL). **Towary:** lody, wyroby cukiernicze i piekarnicze, słodczy; klasa 30.

STRACCIATELLA

101690 95 05 11 Rigga Ewa Wytwórnia Mrożonek RIGGA. Władysławowo, (PL). **Towary:** pizze; klasa 30.



CFE: 9.1, 27.5, 29.1

Kolory znaku: granatowy, biały, złoty

101691 95 05 15 Siewielec Tadeusz EKOFLORA Przedsiębiorstwo Ekologiczne. Kraśnik, (PL). **Towary:** nwozy; klasa 1.

EKOSŁOMA

101692 94 07 08 ŚNIEŻKA Dolnośląskie Zakłady Przemysłu Cukierniczego S.A.. Świebodzice, (PL). **Towary:** cukierki czekoladowane; klasa 30.



CFE: 27.5

101693 95 06 23 Przedsiębiorstwo Badań Technicznych i Wdrożeń INTERTECH Spółka z o. o. Gliwice, (PL). **Towary i usługi:** komputery, drukarki, programy komputerowe; komputeryzacja przedsiębiorstw, instalacja sieci komputerowych, serwis sprzętu komputerowego; klasy: 9 i 37.



CFE: 25.11, 27.5

101694 95 06 28 Instytut Budownictwa Mechanizacji i Elektryfikacji Rolnictwa. Warszawa, (PL). **Towary:** środki antykorozyjne; klasa 2.

AGROKOR

101695 95 05 23 Genelec Oy ; Iisalmi, (FI). **Towary:** aparaty do wytwarzania dźwięku, wzmacniacze, głośniki, megafony; klasa 9.

GENELEC

CFE: 27.5

101696 95 05 23 Stichting het Nederlands Economisch Instituut NEI ; Pa Rotterdam, (NL). **Usługi:** badania, prognozy i konsultacje ekonomiczne; klasa 35.

ERECO

101697 95 05 23 Schlotzsky's Inc. ; Austin, (US). **Usługi:** usługi restauracyjne i barowe oraz usługi w zakresie wydawania posiłków i napojów w tym na wynos; klasa 42.

SCHLOTZSKY'S

101698 93 12 09 SPEKTRA Przedsiębiorstwo Usługowo Wytwórcze Spółka z o. o.. Poznań, (PL). **Towary i usługi:** wyroby z betonu, beton, cement, wapno, gips, asfalt, smoła, bitumy, materiały do budowy dróg, półfabrykaty, szkło budowlane, terakota, glazura; usługi **budowlano-rentowe**, przewóz osób i rzeczy transportem samochodowym; załadunek i wyładunek, wynajem samochodów; klasy: 19, 37 i 39.



CFE: 26.2, 27.5, 29.1

Kolory znaku: czarny, zielony, biały

101699 95 06 17 Zamek Książąt Pomorskich. Szczecin, (PL). **Towary:** broszury, periodyki; klasa 16.



CFE: 3.7, 27.5, 29.1

Kolory znaku: czerwony, biały, czarny

101700 94 07 08 BALTIMAR Spółka z o.o.. Gdynia, (PL). **Towary i usługi:** jachty, kajaki, rowery wodne i inny podobny sprzęt pływający powszechnego zastosowania, pontony dla celów przemysłowych i rekultywacyjnych, części składowe do pojazdów lądowych i wodnych, rowery i ich części, beznapędowe przyczepy i wózki wleczone do pojazdów drogowych, przyczepy rolnicze; usługi w zakresie ob-

róbki materiałów powierzonych techniką skrawania, tłoczenia, odlewania i spawania; klasy: 12 i 40.



Baltimar

CFE: 18.3, 27.5, 29.1

Kolory znaku: czarny, złoty

101701 95 03 03 Kruszyński Andrzej UNIGRIND. Warszawa, (PL). **Towary i usługi:** tarcze szlifierskie, narzędzia (części maszyn), obrabiarki i części do nich; diamenty przemysłowe; usługi przedstawicielskie i importowo-eksportowe; klasy: 7, 14 i 35.

UNIGRIND

101702 94 03 31 "EMES-2" Szczakowska Teresa. Warszawa, (PL). **Towary:** metalowe materiały budowlane; materiały budowlane niemetalowe; klasy: 6 i 19.



CFE: 7.3, 25.7, 27.5

101703 95 03 18 FIRE- STOP Spółka z o.o.. Szczecin, (PL). **Towary:** stałe urządzenia gaśnicze, butle, zawory, elektroniczne urządzenia sterujące; klasa 9.

GINGE-KERR

101704 95 03 16 Biela Witold, Małecki Juliusz LUBA Firma Handlowa Spółka Cywilna. Poznań, (PL). **Towary:** meble; proszki do pieczenia, budynie, kisiele, galaretki w proszku, olejki i aromaty do pieczenia; klasy: 20 i 30.



CFE: 27.5, 29.1

Kolory znaku: czerwony, złoty, biały

101705 95 04 27 The Procter & Gamble Company ; Cincinnati, (US). **Towary:** środki myjące do użytku osobistego, mydła toaletowe oraz dezodoranty do użytku osobistego; klasa 3.

SECRET KEY

101706 95 04 27 Holdingselskabet af 25/3-1983 A/S ; Brande, (DK). **Towary:** odzież, obuwie, nakrycia głowy; klasa 25.

SCOTT'N' BLUE

101707 95 04 27 Holdingselskabet af 25/3-1983 A/S ; Brande, (DK). **Towary:** odzież, obuwie, nakrycia głowy; klasa 25.

VERO MODA

101708 95 04 27 Holdingselskabet af 25/3-1983 A/S ; Brande, (DK). **Towary:** odzież, obuwie, nakrycia głowy; klasa 25.

VITAMIN

101709 95 04 27 Holdingselskabet af 25/3-1983 A/S ; Brande, (DK). **Towary:** odzież, obuwie, nakrycia głowy; klasa 25.

TABU

101710 95 04 27 Holdingselskabet af 25/3-1983 A/S ; Brande, (DK). **Towary:** odzież, obuwie, nakrycia głowy; klasa 25.

KOSINSKI

101711 95 04 25 FIRE STOP Spółka z o. o.. Szczecin, (PL). **Towary:** stałe urządzenia i systemy gaśnicze; klasa 9.

GX-20

101712 95 03 23 AGROPHARM Spółka z o. o.. Tuszyn k/Lodzi, (PL). **Towary:** herbaty owocowo-zielone; klasa 30.

SUPER LINIA

101713 95 05 17 METRON Fabryka Wodomierzy i Zegarów. Toruń, (PL). **Towary i usługi:** odkuwki matrycowe, odlewy z metali kolorowych; ciepłomierze, przepływomierze, wskaźniki przepływu, wodomierze, wodomierze z nadajnikami impulsów, urządzenia przetwarzające i zliczające impulsy, urządzenia rejestrujące impulsy, urządzenia przetwarzające impulsy, urządzenia do zdalnego odczytu wskazań wodomierzy i rejestracji zużycia wody, urządzenia do zdalnego odczytu wskazań ciepłomierzy i rejestracja zużycia ciepła, programatory **cyfrowe**, moduły programujące; zegary, zegary mechaniczne, zegary kwarcowe, zegary sterujące; **usługi-doradztwo** techniczne w zakresie oprogramowania systemów opomiarowania energii cieplnej, doradztwo techniczne i projektowanie węzłów ciepłych i sieci ciepłowniczych, doradztwo techniczne dotyczące systemów rozliczenia wody, energii cieplnej, energii elektrycznej i gazu; klasy: 6, 9, 14 i 42.



CFE: 26.1, 27.5, 29.1

Kolor znaku: niebieski

101714 95 06 26 Grzyb Zbigniew, Grzyb Jolanta, Rogaczewski Dariusz, Rogaczewska Elżbieta P.P.H.U. "DREW-BET" S.C.. Zbrojewsko, (PL). **Towary i usługi:** materiały budowlane niemetalowe w tym: betonowe płyty ogrodzeniowe, materiały betonowe do budowy dróg, dla potrzeb gór-

nictwa, drewniane belki, deski, wyroby dla górnictwa (stojaki, stropnice); usługi budowlane i naprawy w tym: usługi budowlano-remontowe w zakresie budynków; klasy: 19 i 37.

DREWBET

CFE: 7.15, 27.5, 29.1

Kolory znaku: zielony, czarny, biały

101715 95 06 30 **Pańtak** Zdzisław, Bembenek Roman S.C. **VOLTAR**, Żory, (PL). **Towary:** akumulatory wszelkich typów; klasa 9.

VOLTAR

CFE: 24.15, 26.4, 27.5, 29.1

Kolory znaku: niebieski, złoty, biały

101716 95 06 30 Mucha **Tadeusz, Mucha Marek, Mucha Janusz** **TADEUSZ MUCHA I SYNOWIE** Wytwórnia Materiałów Budowlanych S.C.. Przeźmierowo, (PL). **Towary:** materiały budowlane niemetalowe; klasa 19.



CFE: 7.3, 27.5

101717 95 06 26 Kowalczyk Tadeusz Hotel **GEORGE**, Rusiec, (PL). **Usługi:** usługi hotelarskie; oprogramowanie komputerów na zlecenie osób trzecich; klasa 42.

HOTEL GEORGE

101718 95 06 26 Kowalczyk Tadeusz Hotel **GEORGE**, Rusiec, (PL). **Usługi:** usługi hotelarskie; oprogramowanie komputerów na zlecenie osób trzecich; klasa 42.



CFE: 2.1, 3.3, 4.3

101719 95 04 05 **PLASTMETAL** Spółka z o.o., Radom, (PL). **Towary i usługi:** wytłoczki z blach, odlewy ciśnieniowe; wypraski z tworzyw sztucznych; remonty form i wykrojników; klasy: 6, 17 i 37.

PLASTMETAL

CFE: 26.4, 27.5, 29.1

Kolory znaku: czarny, szary, czerwony

101720 95 05 10 **CORA-GARWOLIN** Zakłady Przemysłu Odzieżowego S.A., Garwolin, (PL). **Towary:** odzież; klasa 25.

Come & Go

CFE: 24.17, 27.5, 29.1

Kolory znaku: czarny, pomarańczowy

101721 95 05 10 **CORA-GARWOLIN** Zakłady Przemysłu Odzieżowego S.A., Garwolin, (PL). **Towary:** odzież; klasa 25.

CANAL GRANDE

101722 95 05 10 **CORA-GARWOLIN** Zakłady Przemysłu Odzieżowego S.A., Garwolin, (PL). **Towary:** odzież; klasa 25.

CAMOUFLAGE

101723 95 05 10 **CORA-GARWOLIN** Zakłady Przemysłu Odzieżowego S.A., Garwolin, (PL). **Towary:** odzież; klasa 25.

CASTING

101724 95 04 11 Dankowski Waldemar **Michał, Dankowski Leszek** Materiały Budowlane **GIFLEX** S.C., Kłodzko, (PL). **Towary:** farby, lakiery, rozcieńczalniki; metalowe rury, kształtki i łączniki, gwoździe, wkręty, śruby, nity, zamki, zasuwki, zawiasy, zawory, okucia, ościeżnice, nadproża, blacha, pokrycia dachowe, rynny, kształtowniki stalowe, armatura do przewodów metalowych; wełna mineralna, styropian, wiotkie i sztywne materiały termoizolacyjne, pianki poliuretanowe; sypanki materiały budowlane, cegły, kształtki ceramiczne, rury ceramiczne, kształtki i płytki betonowe, wyroby kamionkowe, kształtki i płyty kamienne, papy izolacyjne i nawierzchniowe, szkło budowlane, płyty gipsowe, stolarka budowlana, terakota; klasy: 2, 6, 17 i 19.

giflex

CFE: 26.4, 27.5, 29.1

Kolory znaku: ciemnoniebieski, biały

101725 94 07 08 **ŚNIEŻKA** Dolnośląskie Zakłady Przemysłu Cukierniczego S.A., Świebodzice, (PL). **Towary:** czekolada pełna, pełnomleczna; klasa 30.

ŚWIEBODZICKA

MILK CHOCOLATE

MILK CHOCOLATE

CFE: 27.5

101726 95 06 26 Alexander Duckham & Co., Limited **Hemel Hempstead**, (GB). **Towary:** przemysłowe oleje i

tluszcze (inne niż jadalne oleje i tłuszcze oraz olejki eteryczne), smary, paliwa; klasa 4.



CFE: 26.13, 27.5

101727 95 06 29 Mroczkowski Konrad, Dobrowolski Janusz S.C. IRON ELECTRONICS. Warszawa, (PL). **Towary i usługi:** alarmy **antywłamaniowe** i ich części; sterowniki; alarmy antywłamaniowe do pojazdów i ich części; montaż alarmów; klasy: 9, 12 i 37.

IE IRON Electronics

CFE: 26.4, 27.5

101728 95 06 29 Mroczkowski Konrad, Dobrowolski Janusz S.C. IRON ELECTRONICS. Warszawa, (PL). **Towary i usługi:** alarmy antywłamaniowe i ich części; sterowniki; alarmy antywłamaniowe do pojazdów i ich części; montaż alarmów; klasy: 9, 12 i 37.

IRON Electronics

CFE: 26.4, 27.5

101729 95 06 27 Amway Corporation (a Michigan corporation) ;. Ada, (US). **Towary:** produkty kosmetyczne i preparaty do czyszczenia, **nabłyszczające**, szorujące, olejki eteryczne, środki do czyszczenia zębów, do prania, toaletowe środki sanitarne, pasty do obuwia, preparaty do wybielania, do odtłuszczania, środki toaletowe, myjące mydła, żele pod prysznic, wody kolońskie, perfumy, dezodoranty osobiste, środki do pielęgnacji włosów, lotiony i spraye do włosów, pianki do włosów, szampony, talki kosmetyczne, lotiony po goleniu, kremy do golenia, mleczka i kremy do zmywania i czyszczenia skóry; klasa 3.

HYMM

101730 95 07 01 Trociński Andrzej ANTRO Przedsiębiorstwo Produkcyjno Handlowo Usługowe. Chełm, (PL). Usługi: usługi budowlane i remontowe w zakresie budownictwa mieszkaniowego, przemysłowego oraz użyteczności publicznej, nadzór budowlany, usługi budowy sieci telefonicznych i światłowodowych; opracowywanie projektów technicznych z dziedziny budownictwa i telekomunikacji; klasy: 37 i 42.

ANTRO

CFE: 27.1, 27.5

101731 94 04 13 CADBURY POLAND Spółka z o. o. Wrocław, (PL). **Towary:** lody; klasa 30.

SPRINT

101732 95 06 29 Cukrownia BABORÓW S.A. Baborów, (PL). **Towary:** cukier kryształ, melasa, wysłodki suche i paletowane; klasa 30.



CFE: 26.13, 27.5, 29.1

Kolory znaku: granatowy, niebieski, czerwony, biały

101733 95 07 01 Toruńskie Zakłady Materiałów Opatrunkowych Spółka Akcyjna. Toruń, (PL). **Towary:** kosmetyki dla dzieci, w tym puder, oliwki, zasyпки; podpaski, pieluszki, wkładki higieniczne, podkłady higieniczne i ginekologiczne, wata i wyroby z waty, kompresy, opatrunki podtrzymujące, tampony, **tupfery**, setony, chustki higieniczne, maseczki aseptyczne, plastry, gazy opatrunkowe, serwety operacyjne, podkłady, pokrowce na zwłoki, obłożenia pół operacyjnych, opakowania sterylizacyjne jednorazowego użytku, bandaże, materiały opatrunkowe, testy sterylności; rękawice dla celów medycznych, bandaże elastyczne, prześcieradła sterylne, gaza; chusteczki do nosa, papier toaletowy, pielucho-majtki, pieluchy, ręczniki papierowe, torby i torebki do pakowania, serwetki, taśmy samoprzylepne, rękawy do pakowania; pościel, serwetki tekstylne do **demakijażu**, chusteczki tekstylne do nosa, rękawice toaletowe; czepki chirurgiczne i pielęgnarskie, fartuchy chirurgiczne i operacyjne, ochronniki na buty, fartuchy i ubrania ochronne, rękawice ochronne, pieluszki z wyrobów tekstylnych; klasy: 3, 5, 10, 16, 24 i 25.



CFE: 24.13, 27.5, 29.1

Kolory znaku: biały, niebieski

101734 95 07 01 Toruńskie Zakłady Materiałów Opatrunkowych Spółka Akcyjna. Toruń, (PL). **Towary:** kosmetyki dla dzieci, w tym puder, oliwki, zasyпки; podpaski, pieluszki, wkładki higieniczne, podkłady higieniczne i ginekologiczne, wata i wyroby z waty, kompresy, opatrunki podtrzymujące, tampony, **tupfery**, setony, chustki higieniczne, maseczki aseptyczne, plastry, gazy opatrunkowe, serwety operacyjne, podkłady, pokrowce na zwłoki, obłożenia pół operacyjnych, opakowania sterylizacyjne jednorazowego użytku, bandaże, materiały opatrunkowe, testy sterylności; rękawice dla celów medycznych, bandaże elastyczne, prześcieradła sterylne, gaza; chusteczki do nosa, papier toaletowy, pielucho-majtki, pieluchy, ręczniki papierowe, torby i torebki do pakowania, serwetki, taśmy samoprzylepne, rękawy do pakowania; pościel, serwetki tekstylne do demakijażu, chusteczki tekstylne do nosa, rękawice toaletowe; czepki chirurgiczne i pielęgnarskie, fartuchy chirurgiczne

giczne i oparacyjne, ochronniki na buty, fartuchy i ubrania ochronne, rękawice ochronne, pieluszki z wyrobów tekstylnych; klasy: 3, 5, 10, 16, 24 i 25.

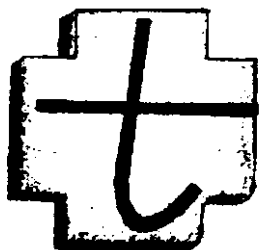

CFE: 24.13, 27.5, 29.1

Kolor znaku: niebieski i jego odcienie

101735 95 07 01 Toruńskie Zakłady Materiałów Opatrunkowych Spółka Akcyjna. Toruń, (PL). Towary: kosmetyki dla dzieci, w tym puder, oliwki, zasyпки; podpaski, pieluszki, wkładki higieniczne, podkłady higieniczne i ginekologiczne, wata i wyroby z waty, kompresy, opatrunki podtrzymujące, tampony, tufery, setony, chustki higieniczne, maseczki aseptyczne, plastry, gazy opatrunkowe, serwety operacyjne, podkłady, pokrowce na zwłoki, obłożenia pól operacyjnych, opakowania sterylizacyjne jednorazowego użytku, bandaże, materiały opatrunkowe, testy sterylności; rękawice dla celów medycznych, bandaże elastyczne, prześcieradła sterylne, gaza; chusteczki do nosa, papier toaletowy, pielucho-majtki, pieluchy, ręczniki papierowe, torby i torebki do pakowania, serwetki, taśmy samoprzylepne, rękawy do pakowania; pościel, serwetki tekstylne do demakijażu, chusteczki tekstylne do nosa, rękawice toaletowe; czepki chirurgiczne i pielęgniarские, fartuchy chirurgiczne i operacyjne, ochronniki na buty, fartuchy i ubrania ochronne, rękawice ochronne, pieluszki z wyrobów tekstylnych; klasy: 3, 5, 10, 16, 24 i 25.

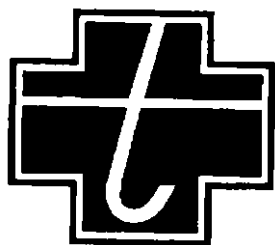

CFE: 24.13, 27.5

101736 95 07 01 Toruńskie Zakłady Materiałów Opatrunkowych Spółka Akcyjna. Toruń, (PL). Towary: kosmetyki dla dzieci, w tym puder, oliwki, zasyпки; podpaski, pieluszki, wkładki higieniczne, podkłady higieniczne i ginekologiczne, wata i wyroby z waty, kompresy, opatrunki podtrzymujące, tampony, tufery, setony, chustki higieniczne, maseczki aseptyczne, plastry, gazy opatrunkowe, serwety operacyjne, podkłady, pokrowce na zwłoki, obłożenia pól operacyjnych, opakowania sterylizacyjne jednorazowego użytku, bandaże, materiały opatrunkowe, testy sterylności; rękawice dla celów medycznych, bandaże elastyczne, prześcieradła sterylne, gaza; chusteczki do nosa, papier toaletowy, pielucho-majtki, pieluchy, ręczniki papierowe, torby i torebki do pakowania, serwetki, taśmy samoprzylepne.

ry: wody mineralne i gazowane, napoje bezwonne; napoje alkoholowe; klasy: 32 i 33.



CFE: 1.1, 24.1, 27.5, 29.1

Kolory znaku: błękitny, czarny, żółty, czerwonawy

101738 95 07 01 APATOR Spółka Akcyjna. Poznań, (PL). Towary i usługi: urządzenia do lakiery, krywania proszkiem, prasy do tłoczenia olejów, maszyny do obrabiania automatyczne; usługi w zakresie technicznych; klasy: 7 i 42.

APATOR - BISPO

101739 95 07 01 Dutkiewicz Jarosław. Poznań, (PL). Towary i usługi: obuwie z tworzyw naturalnych i sztucznych; projektowanie i wyroby z tworzyw naturalnych i sztucznych; klasy: 25 i 35.

>> DUDI'S <<

CFE: 24.17, 27.5, 29.1

Kolory znaku: czerwony, biały

101740 94 06 30 INTER FRAGRANCJE Spółka z o.o. Poznań, (PL). Towary: wody mineralne i gazowane oraz inne napoje bezwonne, syropy i zaprawy oraz inne preparaty do perfumacji; klasa 32.

fruttico natura

CFE: 27.5

101741 94 06 30 INTER FRAGRANCJE Spółka z o.o. Poznań, (PL). Towary: wody mineralne i gazowane oraz inne napoje bezwonne, syropy i zaprawy oraz inne preparaty do perfumacji; klasa 32.

FRUTTICO NATURA

101744 94 10 26 UNILEVER N.V. ; Rotterdam, (NL).
Towary: lody, sorbety, konfekcja mrożona i preparaty do wymienionych artykułów; klasa 30.



CFE: 27.5

101745 95 06 29 DORA STOCZNIA Spółka z o. o. Gdynia, (PL). **Towary i usługi:** statki pływające wszystkich typów; budowa statków, przebudowa statków, remont statków, montaż konstrukcji stalowych, montaż maszyn i urządzeń, instalowanie i naprawa urządzeń elektrycznych i energetycznych, roboty stolarskie; klasy: 12 i 37.



CFE: 26.1, 26.4, 26.11, 29.1

Kolory znaku: czarny, biały, turkusowy

101746 95 06 21 Spółdzielnia Inwalidów Pokój. Bielsko Biała, (PL). **Towary:** słodycze - cukierki /pomadki/; klasa 30.



CFE: 2.3, 29.1

Kolory znaku: beżowy, czekoladowy brąz, czerwony, brązowy

101747 95 06 21 BIFOTEX Przedsiębiorstwo Produkcji Handlowo Usługowe Spółka z o. o. Bielsko Biała, (PL). **Towary i usługi:** wyroby włókiennicze tekstylne; ubrania, nakrycia głowy; usługi krawieckie; klasy: 24, 25 i 40.



CFE: 25.7, 26.1, 27.5, 29.1

Kolory znaku: zielony, żółty, biały

101748 95 06 20 PZZ S. A. Przedsiębiorstwo Zbożowo-Młynarskie. Słupsk, (PL). **Towary:** mąki przetwory zbożowe,

we, namiastka kawy, kasze, płatki, w tym kukurydziane, owsiane, jęczmienne, preparaty zbożowe; klasa 30.



CFE: 5.7, 27.5, 29.1

Kolory znaku: zielony, biały

101749 95 06 20 PZZ S. A. Przedsiębiorstwo Zbożowo-Młynarskie. Słupsk, (PL). **Towary:** mąki, przetwory zbożowe, namiastka kawy, kasze, płatki owsiane, kukurydziane, jęczmienne, preparaty zbożowe; klasa 30.



CFE: 5.7, 27.5, 29.1

Kolory znaku: niebieski, biały

101750 95 06 20 PZZ S. A. Przedsiębiorstwo Zbożowo-Młynarskie. Słupsk, (PL). **Towary:** mąki, przetwory zbożowe, namiastka kawy, kasze, płatki, w tym kukurydziane, owsiane, jęczmienne, preparaty zbożowe; klasa 30.



CFE: 5.7, 27.5, 29.1

Kolory znaku: biały, żółty

101751 95 06 20 PZZ S. A. Przedsiębiorstwo Zbożowo-Młynarskie. Słupsk, (PL). **Towary:** mąki, przetwory zbożowe, namiastka kawy, kasze, płatki w tym kukurydziane, owsiane, jęczmienne, preparaty zbożowe; klasa 30.



CFE: 5.7, 27.5

101752 95 06 20 PASTEUR MERIEUX Serums et Vaccins ; Lyon, (FR). **Towary:** preparaty farmaceutyczne i lekarstwa, szczepionki dla ludzi; klasa 5.

TYPHIM Vi

CFE: 27.5

101753 95 03 08 **Kędzierska Renata, Kędzierski Andrzej** KRAK Przedsiębiorstwo Produkcyjno Handlowe. Łódź, (PL). **Towary:** odzież robocza, kombinezony, ubrania jednoczęściowe, dwuczęściowe, ubrania dla kierowców, czepki i rękawice klasa 25.



CFE: 27.5, 29.1

Kolory znaku: niebieski, czerwony, biały, czarny

101754 95 06 21 **Hosokawa Micron B.V.**; BL Doetinchem, (NL). **Towary:** maszyny i urządzenia do mieszania i ugniatania, części i oprzyrządowanie do w/w; urządzenia i maszyny do suszenia, urządzenia wentylacyjne; klasy: 7 i 11.



CFE: 1.17, 27.5

101755 94 03 30 **INWESTBUD** Przedsiębiorstwo Produkcyjno Handlowo Usługowe Spółka z o. o. Sosnowiec, (PL). **Usługi:** usługi budowlano-remontowe w zakresie budynków; nadzór inwestorski; klasa 37.



CFE: 27.1, 27.5, 29.1

Kolory znaku: jasnoniebieski, granatowy

101756 95 03 07 **Jóskowiak Barbara** BAJMAR Przedsiębiorstwo Handlowe. Poznań, (PL). **Towary:** akumulatory, baterie, alarmy, sprzęt fotograficzny, filmowy, aparatura chemiczna, czytniki elektroniczne, osprzęt informatyczny, sprzęt nagłośniający, instalacje elektryczne, kalkulatory, kasy rejestrujące i sygnalizujące, komputery, przyrządy pomiarowe, sprzęt do zabezpieczania antykorozyjnego, mikroskopy, radiodbiorniki, telewizory, gramofony, odtwarzacze, aparaty video, telefony, nośniki dźwięku i obrazu, sprzęt optyczny, elektryczne i elektroniczne urządzenia pomiarowe, rejestrujące i sygnalizujące, mierniki warsztatowe, osprzęt instalacji elektrycznej; bransoletki, paski do zegarków, breloki, zegarki, koperty zegarkowe, kamienie szlachetne, półszlachetne, wyroby z metali szlachetnych, półszlachetnych, ozdoby z metali szlachetnych, półszlachet-

nych, wyroby ze skóry zwierzęcej, wyroby z imitacji skóry, torby, torebki, walizki, portfele, portmonetki; zabawki, gry planszowe, gry sprawnościowe, artykuły sportowe, artykuły wędkarskie; klasy: 9, 14, 18 i 28.

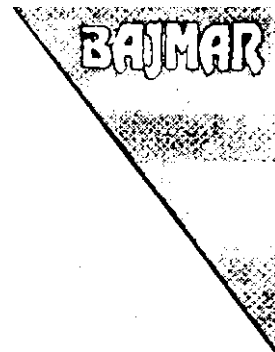

CFE: 25.7, 27.5

101757 93 02 26 **UNIVERSAL - KRAKTRADE** Przedsiębiorstwo Współpracy Gospodarczej z Zagranicą S.A. Kraków, (PL). **Towary i usługi:** środki ochrony roślin, dietetyczne środki medyczne, żywność dla niemowląt; kawa, herbata, kakao, namiastki kawy, przyprawy, preparaty zbożowe, cukier, budynie; kojarzenie kontrahentów handlowych; konfekcjonowanie towarów; klasy: 5, 30, 35 i 39.

UKT

101758 95 05 02 **ZAPIS** Przedsiębiorstwo Systemów Automatyki Spółka z o. o. Ostrów Wlkp., (PL). **Towary i usługi:** aparaty elektryczne i elektroniczne, sprzęt komputerowy, urządzenia, podzespoły i elementy elektryki, elektroniki i automatyki przemysłowej; oprogramowanie, zwłaszcza systemów o rozłożonej inteligencji, urządzenia wentylacyjne i klimatyzacyjne wraz z osprzętem, pompy ciepłe; materiały budowlane niemetalowe; usługi w zakresie promocji na rzecz osób trzecich, zwłaszcza w branżach automatyki, elektryki i informatyki; usługi w zakresie budownictwa ogólnego i przemysłowego, kompleksowa obsługa inwestycyjna; szkolenie, zwłaszcza w branżach automatyki, elektroniki, elektryki i informatyki; usługi projektowe i badawcze, zwłaszcza w zakresie aparatury kontrolno-pomiarowej i automatyki dla obiektów przemysłowych, ekspertyzy w zakresie sprzętu komputerowego, automatyki, elektroniki, elektryki i informatyki, doradztwo zwłaszcza w branżach automatyki, elektroniki, elektryki i informatyki; klasy: 9, 11, 19, 35, 37, 41 i 42.

ZAPIS

101759 94 03 24 **PIECOSERWIS** Przedsiębiorstwo Techniki Ciepłej Spółka z o.o. Gliwice, (PL). **Towary i usługi:** przemysłowe urządzenia grzewcze, elementy wyposażenia urządzeń grzewczych, palniki; włókniste materiały izolacyjne; usługi projektowe i konstruktorskie w zakresie przemysłowej techniki ciepłej, usługowe wykonywanie ekspertyz i opinii w zakresie przemysłowej techniki ciepłej, usługi w zakresie kompletacji dostaw maszyn i urządzeń oraz testowania materiałów; klasy: 11, 17 i 42.

PIECOSERWIS

101760 95 03 07 **Jóskowiak Barbara** BAJMAR Przedsiębiorstwo Handlowe. Poznań, (PL). **Towary:** akumulatory, baterie, alarmy, sprzęt fotograficzny, filmowy, aparatura chemiczna, czytniki elektroniczne, osprzęt informatyczny, sprzęt nagłośniający, instalacje elektryczne, kalkulatory,

ry, kasy rejestrujące, maszyny liczące, komputery, przyrządy pomiarowe, sprzęt do zabezpieczania antykorozyjnego, mikroskopy, radioodbiorniki, telewizory, gramofony, odzwiercadelnice, aparaty video, telefony, nośniki dźwięku i obrazu, sprzęt optyczny, elektryczne i elektroniczne urządzenia pomiarowe, rejestrujące i sygnalizujące, mierniki warsztatowe, osprzęt instalacji elektrycznej; bransoletki, paski do zegarków, breloki, zegarki, koperty zegarkowe, kamienie szlachetne, półszlachetne, wyroby z metali szlachetnych, półszlachetnych, ozdoby z metali szlachetnych, półszlachetnych, wyroby ze skóry zwierzęcej, wyroby z imitacji skóry, torby, torebki, walizki, portfele, portmonetki; zabawki, gry planszowe, gry sprawnościowe, artykuły sportowe, artykuły wędkarskie; klasy: 9, 14, 18 i 28.

BAJMAR

101761 95 03 14 SARAMED Spółka z o. o. Warszawa, (PL). **Towary i usługi:** produkty farmaceutyczne, weterynaryjne i sanitarne, preparaty **homeopatyczne**, galenowe, ziołowe i oparte na bazie ziołowej, materiały i środki medyczne, materiały opatrunkowe, środki higieniczne, środki odkażające, substancje dietetyczne do celów leczniczych, kosmetyki lecznicze, żywność dla niemowląt; aparaty, instrumenty i artykuły medyczne, bandaż elastyczny; pośrednictwo handlowe bez kontaktu z towarem, doradztwo handlowe, marketing w zakresie badania i kształtowania rynku, promocji i reklamy prowadzony na rzecz osób trzecich; usługi związane z prowadzeniem agencji spedycyjnych, konfekcjonowanie towarów, usługi związane z prowadzeniem magazynów konsygnacyjnych i składów celnych na rzecz osób trzecich; klasy: 5, 10, 35 i 39.

DAGOMED PHARMA

101762 94 01 18 DOMPOL Spółka z o. o. Toruń, (PL). **Towary i usługi:** niemetalowe materiały dla budownictwa: ściany, przegrody, powłoki; bitumiczne produkty dla budownictwa: pokrycia dachów, dachówki; materiały termoizolacyjne; usługi w zakresie: budowy, naprawy i konserwacji ścian i dachów obiektów budowlanych; nadzoru budowlanego; sporządzania ocen, opinii, badań, raportów; projektowania technicznego; doradztwa w dziedzinie budownictwa; klasy: 17, 19, 37 i 42.

DOMPOL

101763 94 01 18 DOMPOL Spółka z o. o. Toruń, (PL). **Towary i usługi:** niemetalowe materiały dla budownictwa: ściany, przegrody, powłoki; bitumiczne produkty dla budownictwa: pokrycia dachów, dachówki; materiały termoizolacyjne; usługi w zakresie: budowy, naprawy i konserwacji ścian i dachów obiektów budowlanych; nadzoru budowlanego; sporządzania ocen, opinii, badań, raportów; projektowania technicznego; doradztwa w dziedzinie budownictwa; klasy: 17, 19, 37 i 42.



CFE: 7.1, 27.5, 29.1

Kolory znaku: czerwony, czarny

101764 95 01 30 STIL Zakład Produkcji Pasz i Zanęt Wędkarskich Leśniowski Jacek. Międzyrzecz, (PL). **To-**

wary: akcesoria wędkarskie; przynęty, zanęty, pasza dla ryb; klasy: 28 i 31.



CFE: 3.9, 21.3, 26.1, 27.5, 29.1

Kolory znaku: żółty, czarny, biały

101765 95 04 21 COMAC Poland Spółka z o.o. Gdańsk, (PL). **Towary i usługi:** statki, łodzie, wyposażenie okrętowe i morskie: części składowe jednostek pływających; usługi w zakresie agencji przedstawicielskich oraz usługi w zakresie reklamy i badania rynku na rzecz osób trzecich; usługi w zakresie budowy i remontów statków oraz urządzeń okrętowych; usługi w zakresie magazynowania i składowania towarów, usługi w zakresie towarowego transportu drogowego i przeladunku towarów; badania i analizy techniczne, doradztwo w zakresie inżynierii; klasy: 12, 35, 37, 39 i 42.

CoMac

CFE: 27.5, 29.1

Kolor znaku: czerwony

101766 95 06 22 Kamiński Dariusz, Pogorzelski Jacek, Brzozowski Tomasz Przedsiębiorstwo Produkcyjno Handlowo Usługowe KAMPOL S.C.. Poznań, (PL). **Towary:** akcesoria łazienkowe metalowe; kabiny natryskowe; wodotryski ozdobne; meble; lustra; akcesoria łazienkowe plastikowe; klasy: 6, 11, 20 i 21.

MADERKRIS

101767 95 06 02 Szlachcic Cezariusz Firma CEZEX. Warszawa, (PL). **Towary:** papier i karton; klasa 16.

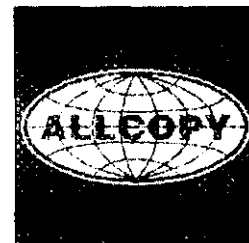

CFE: 1.5, 26.4, 27.5

101768 95 06 28 SCANMIX Spółka z o.o. Rejowiec Fabryczny, (PL). **Towary:** materiały budowlane niemetalowe, suche betony, zaprawy cementowe, zaprawy żaroodporne, zaprawy do płytek ceramicznych; klasa 19.

MURMIX

101769 95 06 28 SCANMIX Spółka z o.o. Rejowiec Fabryczny, (PL). **Towary:** materiały budowlane niemetalowe,

we, suche betony, zaprawy cementowe, zaprawy żaroodporne, zaprawy do płytek ceramicznych; klasa 19.



CFE: 26.1, 26.3, 27.5

101770 95 06 28 Szczepanik Jadwiga Hodowla i Przetwórstwo Ryb SŁODMOR. Wola Wężykowa, (PL). **Towary:** ryby żywe i nieżywe; ekstrakty mięsne, mięso, drób, przetwory rybne, owoce i warzywa konserwowane, suszone i gotowane, galaretki, konfitury, konserwy, sałatki owocowe i warzywne, pickle, sosy do sałat; klasy: 29 i 31.

SŁODMOR

101771 95 06 28 Toruńskie Piwnice Win VINPOL Spółka z o.o.. Toruń, (PL). **Towary:** napój alkoholowy; klasa 33.



CFE: 26.4, 26.11, 27.5, 29.1

Kolory znaku: biały, czarny, złoty, pomarańczowy

101772 95 06 28 Toruńskie Piwnice Win VINPOL Spółka z o.o.. Toruń, (PL). **Towary:** wina, napoje alkoholowe; klasa 33.



CFE: 5.3, 5.7, 24.1, 29.1

Kolory znaku: czarny, czerwony, biały, niebieski, fioletowy, oliwkowo-zielony, złoty

101773 95 06 28 Toruńskie Piwnice Win VINPOL Spółka z o.o.. Toruń, (PL). **Towary:** napój alkoholowy; klasa 33.



CFE: 26.4, 26.11, 27.5, 29.1

Kolory znaku: czerwony, bladnoróżowy, czarny, złoty

101774 95 06 28 Toruńskie Piwnice Win VINPOL Spółka z o.o.. Toruń, (PL). **Towary:** wina, napoje alkoholowe; klasa 33.

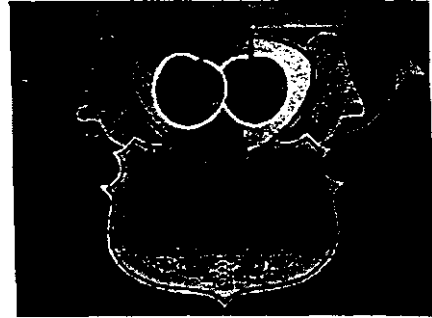

CFE: 5.7, 24.1, 29.1

Kolory znaku: czarny, czerwony, bordowy, biały, złoty

101775 95 06 28 SHIN-DO Przedsiębiorstwo Produkcji Handlowe - Pawlikowski Paweł, Kielan Roman. Tomaszów Mazowiecki, (PL). **Towary:** artykuły sportowe, a w szczególności; worki treningowe, rękawice bokserskie; klasa 28.



CFE: 27.1, 27.5

101776 95 04 24 Shell International Petroleum Company Limited ; Londyn, (GB). **Towary:** gutaperka, kauczuk naturalny, balata i namiastki oraz przedmioty wytworzone z tych materiałów, nie zawarte w innych klasach, płyty, pręty, arkusze, bloki oraz rury z tworzyw sztucznych, materiały na uszczelki, na pakunki i materiały izolujące, azbest, mika i wyroby z nich, węże (nie z metalu), kauczuk syntetyczny; klasa 17.

ELEXAR

101777 95 04 24 Shell International Petroleum Company Limited ; Londyn, (GB). **Towary:** produkty chemiczne stosowane w przemyśle, nienasycone węglowodory, alfa olefiny, alfa olefiny sulfanowane; klasa 1.

NEODENE

101778 95 04 24 Shell International Petroleum Company Limited ; Londyn, (GB). **Towary:** produkty chemiczne stosowane w przemyśle, pierwszorzędowe detergenty alkoholowe i ich pochodne stosowane w produkcji syntetycznych detergentów; klasa 1.

NEODOL

101779 95 03 08 Pierwsz. 95 02 08 (). Fiuk Jerzy, Fiuk Tomasz, Fiuk Anna FACON Spółka Cywilna. Łódź, (PL). **Towary:** paski, ozdoby ze skóry i materiałów skóropodobnych obróżki, wisiorki, naszyjniki; klasa 18.

FACON

101780 94 03 04 POLMOS Żyrardowskie Zakłady Przemysłu Spirytusowego. Żyrardów, (PL). **Towary:** wódki; klasa 33.



CFE: 2.1, 9.7, 23.3

101781 93 03 12 UNIVERS'ALL Przedsiębiorstwo Produkcji Handlu i Usług Spółka z o. o.. Rzeszów, (PL). Usługi: usługi w zakresie informacji handlowej, usługi w zakresie badania rynku, usługi w zakresie doradztwa, promocji i akwizycji handlowej, usługi w zakresie dystrybucji materiałów reklamowych, usługi w zakresie reklamy handlowej, usługi w zakresie projektowania, organizowania i projektowania działalności gospodarczej, usługi w zakresie prowadzenia służb informacyjnych, usługi w zakresie organizacji wystaw handlowych lub reklamowych, usługi w zakresie zarządzania zbiorami informatycznymi; usługi administrowania nieruchomościami, usługi organizacji dostaw, usługi w zakresie sporządzania opinii i ekspertyz handlowych, usługi w zakresie doradztwa budowlanego; klasy: 35 i 42.



CFE: 14.3, 27.5, 29.1

Kolory znaku: czarny, czerwony i jego odcienie

101782 94 12 30 Ziętek Tomasz EMSON-MAT Przedsiębiorstwo Produkcyjno-Usługowo-Handlowe. Kraków, (PL). **Towary:** żele do celów diagnostycznych w medycynie; wyroby metalowe: matryce do wyrobów z metalu, wykrojniki do blach, materiałów tekstylnych, folii z tworzyw sztucznych, tarcze ściernie, przecinaki, przyrządy do czyszczenia z materiałem czyszczącym, formy wtryskowe; aparatura diagnostyczna dla określania wibracji, przetworniki drgań, kalibratory drgań, wibrometry, palestżjometry, osłony ochronne zabezpieczające przed światłem, ochronniki słuchu; klasy: 5, 6 i 9.



CFE: 24.9, 27.5

101783 94 11 29 Pełka Izabela, Pełka Dariusz DOM DZIECKA DD S.C.. Łódź, (PL). **Towary:** żywność dla niemowląt, majtki higieniczne, chusteczki higieniczne, chusteczki nasączone płynami farmaceutycznymi, plastry do celów higienicznych, wazelina do celów medycznych, środki dezynfekcyjne do celów higienicznych; bielizna, wyroby dziewiarskie, bluzy, bluzki, buty dziecięce, nakrycia głowy, getry, kamizelki, kapielówki, kombinezony, koszule, ko-

szulki, krawaty, marynarki, okrycia wierzchnie, pantofle, piżamy, płaszcze, pulowery, rajstopy, rękawice, skarpetki, slipy, spodenki, spodnie, spódnice, sukienki, swetry, szelki, szlafroki, wyprawki dziecięce (ubrania), śpioszki dziecięce, kaftaniki, majteczki, pieluchy z materiałów tekstylnych; zabawki; klasy: 5, 25 i 28.



CFE: 26.2, 27.5, 29.1

Kolory znaku: fioletowy, niebieski, czerwony, biały

101784 95 07 12 Unilever N.V. ; Rotterdam, (NL). **Towary:** mydła, perfumeria, olejki eteryczne, kosmetyki, środki do pielęgnacji włosów i czyszczenia zębów; klasa 3.

SEDAL

101785 95 07 12 Unilever N.V. ; Rotterdam, (NL). **Towary:** mydła, perfumeria, olejki eteryczne, kosmetyki, środki do pielęgnacji włosów i czyszczenia zębów; klasa 3.

ELIDOR

101786 95 07 11 Henkel-Ecolab GmbH & Co. OHG ; Düsseldorf, (DE). **Towary:** środki do mycia naczyń stosowane do zmywarek; klasa 3.

SOLID SUPRA PLUS

101787 95 07 11 Istituto delle Vitamine S. p. A.. Segrate Milano, (IT). **Towary:** pasza dla zwierząt; klasa 31.

VERIDENE

101788 95 07 11 International Marketing Company-I. M. C. s. r. l. ; Torino, (IT). **Towary:** wina, alkohole, likiery, koktaile oraz inne napoje alkoholowe zawarte w klasie 33; klasa 33.

MONDORO

101789 95 07 12 Dallas Company Ltd. Spółka z o.o.. Zielona Góra, (PL). **Towary:** odzież, obuwie, nakrycia głowy; klasa 25.



CFE: 27.5, 29.1

Kolory znaku: biały, czerwony

101790 94 10 20 Blockbuster Entertainment Inc.. Ft. Lauderdale, (US). **Usługi:** wynajem filmów, filmów kino-

wych i ruchomych obrazów, kaset video, magnetowidów, odtwarzaczy video, odtwarzaczy płyt laserowych, CD-ROM, interaktywnego oprogramowania sprzętu i produktów pochodnych do płyt kompaktowych; wypożyczanie sprzętu audio i video; usługi w zakresie produkcji programów dla telewizji i telewizji kablowej; usługi rozrywkowe w zakresie udostępniania gier video i gier komputerowych operujących w zakresie rzeczywistości wirtualnej, parków sportu i rozrywki, terenów do gry w piłkę ręczną, gier w golfa, torów jazdy, tuneli, labiryntów i mostów dla dzieci; usługi rozrywkowe w zakresie organizowania i prowadzenia koncertów, muzycznych i artystycznych przedstawień i festiwali, oraz rezerwacji biletów na widowiska; usługi katalogowania w zakresie nagrań audio i video sprzętu i wyposażenia muzycznego stosowanego do użytku domowego gier, artykułów papierniczych, książek, magazynów, biletów na koncerty, artykułów żywnościowych, biżuterii oraz akcesoriów, oprogramowania i sprzętu komputerowego; usługi restauracyjne; wypożyczanie komputerowego oprogramowania; klasy: 41 i 42.

BLOCKBUSTER KIDS

101791 95 05 16 Fiat S.p.A. ; Turyn, (IT). **Towary:** oleje przemysłowe i samochodowe, tłuszcze i smary, kompozycje **pyłochłonne** i absorpcyjne, paliwa, w tym spirytus silnikowy, środki oświetlające; klasa 4.



CFE: 25.7, 27.5

101792 95 08 02 Bombardier - Nordtrac Oy ; Rovaniemi, (FI). **Towary:** pojazdy, urządzenia służące do poruszania się na lądzie, części do wymienionych urządzeń; klasa 12.

LYNX

101793 95 01 18 General Motors Corporation (Delaware corporation) ; Detroit, (US). **Towary i usługi:** silniki (z wyjątkiem stosowanych w pojazdach lądowych); turbiny, łożyska, rozpylacze, pasy napędowe, szczotki do prądnic prądu stałego, gaźniki, chłodnice do silników spalinowych; wentylatory chłodzące, generatory prądu; głowice cylindrowe; koła napędzane, łańcuchy napędowe, pasy do prądnic prądu stałego, prądnice prądu stałego, urządzenia zapłonowe, regulatory zapłonu, wtryskiwacze paliwa, tłumiki do silników, pasy klinowe, tłoki do silników, regulatory pracy silnika, zawory do silników, świece zapłonowe, filtry oleju, filtry do silników oraz do oczyszczania i chłodzenia powietrza, koła zamachowe, pompy paliwowe, iskrowniki (**magneta**), pierścienie tłokowe, urządzenia redukujące zużycie paliwa, przekładnie, skrzynie biegów, sprzęgła, zawory hydrauliczne; baterie, akumulatory, aparaty radiowe i telewizyjne oraz części do nich, magnetofony kasetowe i taśmowe, odtwarzacze płyt dźwiękowych; amperomierze, alarmy dźwiękowe **antywłamaniowe**, puszki połączeniowe do instalacji oświetleniowej, przewody i kable elektryczne, wyłączniki samoczynne, prędkościomierze, urządzenia elektryczne do automatycznego otwierania drzwi i okien, cewki elektryczne, końcówki i przełączniki elektryczne, wskaźniki poziomu oleju, termometry z wyłączeniem zastosowań medycznych, wodomierze i paliwomierze, wskaźniki i mierniki pochyleń, obrotomierze, bezpieczniki elektryczne, regulatory napięcia, oporniki elektryczne, przełączniki, komutatory, szczotki komutatorów blokujące elektryczne przełączniki

ki zapłonu, zapalniczki samochodowe do zapalania wyrobów tytoniowych, transformatory prądu, zezwoje twornika, drut izolowany, urządzenia sygnalizujące awarię, termostaty; komputery; przyrządy do pomiaru i zapisywania stanu technicznego pojazdów, regulatory obrotów i regulatory prędkości; instalacje do klimatyzacji pojazdów, urządzenia do chłodzenia i ogrzewania powietrza, urządzenia przeciwosiepiające, lampy oświetleniowe, żarówki, reflektory, elektryczne urządzenia do ogrzewania, urządzenia i instalacje do oświetlania, wentylatory i urządzenia do wentylacji; instalacje grzewcze, urządzenia grzewcze zapobiegające zamarzaniu i zamarzaniu szyb; karoserie samochodowe, silniki do pojazdów, turbiny hydrauliczne, pedały przyspieszenia, łożyska, maski silników, zderzaki, cylindry, bloki cylindrowe, podwozia pojazdów, pedały sprzęgła, sprzęgła do systemów napędowych, napędy hydrauliczne, pokrowce na koła zapasowe i opony, kierunkowskazy, łańcuchy i pasy napędowe, pasowane rury zasilające, klocki hamulcowe, okładziny szczęk hamulca i klocków, przekładnie skrzyni biegów, ramownice do opuszczanych dachów samochodowych, opuszczane dachy samochodowe wykonane z materiału, klaksony mechaniczne i elektryczne, obwody do systemów hydraulicznych lub pneumatycznych, pasy klinowe do silników, łańcuchy do wałów rozrządu, przekładnie hydrokinetyczne, sprzęgła hydrauliczne, osie pojazdów, koła i piasty kół, obręcze kół, elementy łączące do dętek; kauczukowe dętki opon i łączniki do nich, drobne wyroby metalowe jako części pojazdów, bagażniki do pojazdów i elementy do mocowania bagażu, lusterka wsteczne, błotniki, wsporniki do błotników, koła trzpieniowe do rozruszników; pokrowce ochronne resorów, obudowy chłodnic, kraty wlotu chłodnic, stopnie nadwozia, amortyzatory, zderzaki z naturalnego kauczuku, urządzenia przeciw zanieczyszczaniu środowiska stosowane w pojazdach, odciażniki do kół, tłumiki, mocowniki do kół zapasowych, wieszaki resorów, obudowy układów kierowniczych, koła kierownicze, łańcuchy i pokrywy do przekładni; opony ogumienia pneumatycznego, pompki do opon, sprzęgła wyprzedzeniowe, drążki skrętne, przeguby pędne do systemów napędowych, zawory do opon, alarmy zwrotne, przednie szyby pojazdów, nasadki do zbiorników na paliwo i na olej, zbiorniki na paliwo i na olej, nadwozia, hamulce, okładziny do sprzęgieł, elektryczne urządzenia rozruchowe, skrzynie biegów, przekładnie zębate, resory, wentylatory, mechanizmy przekładni napędu, cylindry, płyty wskaźników, profile z plastiku, wycieraczki do przednich szyb, mechanizmy kierownicze oraz części do nich; zestawy do reperacji dętek, łatki samoprzylepne do reperacji **dętek**; przednie szyby pojazdów i profilowane szkło do tych szyb, zagłówki do siedzeń samochodowych, fotele samochodowe i fotele bezpieczne dla dzieci, profilowane pokrowce na siedzenia, górne półki bagażowe; wszystkie wymienione towary są częściami lub osprzętem do pojazdów służących do poruszania się na lądzie, w powietrzu lub na wodzie; konserwacja i naprawy pojazdów mechanicznych i ich części konstrukcyjnych; usługi w zakresie wzornictwa, projektów i rysunków technicznych oraz doradztwa technicznego dotyczące pojazdów mechanicznych, części i układów stanowiących wyposażenie pojazdów mechanicznych; klasy: 7, 9, 11, 12, **37** i 42.

DELPHI

101794 95 02 17 Kochlöffel GmbH.; Lingen, (DE). **Usługi:** usługi gastronomiczne; klasa 42.

CONIECO

101795 95 03 02 Lubuska Wytwórnia Win Sp. z o.o. Zielona Góra, (PL). **Towary:** napoje alkoholowe - wina mrujące; klasa 33.

MELPOMENA

101796 95 06 29 PRETTI S. p. A. ; Verbania Pallanza, (IT). **Towary:** tkaniny frote, ręczniki, chusteczki i chursty; płaszcze kąpielowe; klasy: 24 i 25.



CFE: 5.5, 27.5

101797 95 07 04 UNILEVER N. V.. Rotterdam, (NL). **Towary:** mydła, środki perfumeryjne, kosmetyki, olejki eteryczne, niemedyczne preparaty toaletowe, preparaty do włosów, środki do czyszczenia zębów, niemedyczne płyny do ust, środki przeciwpotowe i dezodoranty do użytku osobistego; szczoteczki do zębów, uchwyty i pojemniki do szczoteczek do zębów, wykałaczki i pojemniki na wykałaczki (nie z metali szlachetnych ani nie pokryte tymi metalami), gąbki (nie do celów chirurgicznych), grzebień, szczotki zawarte w tej klasie, przybory toaletowe; klasy: 3 i 21.

DENTIBUS

101798 95 06 29 Zenith International S. A. ; Le Locle, (CH). **Towary:** metale szlachetne i ich stopy, produkty z tych metali lub pokryte nimi nie ujęte w innych klasach, wyroby jubilerskie, biżuteria, kamienie szlachetne, wyroby zegarmistrzowskie i instrumenty chronometryczne; klasa 14.

ZENITH

101799 93 12 21 Rütgerswerke AG ; Frankfurt nad Menem, (DE). **Towary:** kleje do celów przemysłowych; glebowe podłoża przerosnięte korzeniami i glebowe podłoża upraw do budowy ogródków na dachu; środki do konserwacji drewna; lakiery do dachów jako środki do konserwacji dachów; metalowe profile krawędziowe wykończeniowe do dachów i ścian; płyty elewacyjne i elementy do mocowania tych płyt z metalu; kolektory słoneczne; materiały instalacyjne do nawadniania z metalu i tworzyw sztucznych; materiały do izolacji dźwiękowej; materiały termoizolacyjne do dachów, fasad i tarasów w postaci płyt i taśm; bitumiczne dachowe pasma izolacyjne; dachowe pasma uszczelniające; taśmy uszczelniające do dachów, ścian i podłóg; pasma z tworzyw sztucznych do uszczelniania i izolacji; gonty bitumiczne; płyty dachowe; masy z materiałów bitumicznych do powlekania dachów; dachowe pasma podpięte wzmocnione ciągnem; żwir i utwardzacz żwirów, włókniste środki wiążące; dachowe kanały ściekowe i rynny z tworzyw sztucznych; niemetalowe profile krawędziowe wykończeniowe do dachów i ścian; płyty elewacyjne i elementy do mocowania tych płyt z drewna i tworzyw sztucznych; bitumiczne dachowe pasma do zgrzewania z podłożem; polimerowe taśmy bitumiczne; pasma z tworzyw sztucznych i bitumu do pokrywania dachów; nośne pasma z tworzyw sztucznych; masy do powlekania i masy klejące na bazie bitumu z i bez dodatku tworzyw sztucznych do uszczelniania i zabezpieczania budynków; środki do zabezpieczania budowli; środki wiążące do budowy dróg; rury do odprowadzania wody z powierzchni podłogi lub dachu; włókna filtracyjne i obramowania grządek z kamienia sztucznego i tworzyw sztucznych do budowy ogródków na dachu; klasy: 1, 2, 6, 11, 17 i 19.

VEDAG

101800 94 03 23 Państwowa Filharmonia. Poznań, (PL). **Usługi:** wykonywanie koncertów oraz nagrań fon-

graficznych i radiowo-telewizyjnych na rzecz osób trzecich; klasa 41.

POZNAŃSKIE SŁOWIKI

101801 93 10 15 AUER, Societe Industrielle. Pantin Cedex, (FR). **Towary:** wskaźniki, rejestratory i wyłączniki elektryczne przeznaczone dla urządzeń i instalacji chłodniczych, grzewczych i suszarniczych, urządzenia regulacyjne ciepła; urządzenia i instalacje chłodnicze, grzewcze i suszarnicze, części i urządzenia do regulacji, sterowania i zabezpieczania tych urządzeń i instalacji, bojler elektryczne, grzejniki elektryczne oraz gazowe, suszarki do rąk, grzewcze kolektory słoneczne; klasy: 9 i 11.



CFE: 26.4, 27.1, 27.5, 29.1

Kolory znaku: czerwony, biały

101802 94 08 03 Video Arts Limited (British company) ; Londyn, (GB). **Towary:** nośniki z nagraniami dźwiękowymi, wizualnymi, audiowizualnymi i wideo, CD-ROM-Y do celów szkoleniowych i edukacyjnych; klasa 9.



101803 95 06 12 Collagen Corporation ; Palo Alto, (US). **Towary:** kolagen do wstrzykiwania; klasa 5.

ZYDERM

101804 95 06 12 Leszczyńska Bożena Małgorzata - BML Firma Usługowo Produkcyjno Handlowa. Warszawa, (PL). **Towary:** odzież; artykuły pasmanteryjne; klasy: 25 i 26.



CFE: 26.1, 27.5, 29.1

Kolory znaku: złoty, biały

101805 95 03 13 Rafineria Czechowice S.A.. Czechowice-Dziedzice, (PL). **Towary:** środki do hartowania; olej do hartowania; klasy: 1 i 4.

HARTOL

101806 95 07 22 Wytwórnia Wyrobów Tytoniowych S. A.. Poznań, (PL). **Towary:** papierosy; klasa 34.

GREEN

101807 95 07 22 Wytwórnia Wyrobów Tytoniowych S. A.. Poznań, (PL). **Towary:** papierosy; klasa 34.

XXL

101808 94 04 26 POMORZANKA Zakłady Przemysłu Cukierniczego Spółka z o. o. Słupsk, (PL). **Towary:** wyroby cukiernicze; klasa 30.

YOGO

101809 95 02 14 IVEX **Istravinoexport** Rijeka z siedzibą Delta BB ;. Rijeka, (HR). **Towary:** wina; klasa 33.



ISTRIVINO

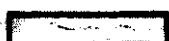

CFE: 6.1, 26.13, 27.5, 29.1

Kolory znaku: biały, złoty, czarny, niebieski, ciemnoróżowy, czerwony, zielony, oliwkowy

101810 94 11 10 ARGON Zakłady Chemiczne. Łódź, (PL). **Towary:** preparat farmaceutyczny do użytku wewnętrznego; klasa 5.

ARGOMAG

101811 95 07 24 Jack Daniel Distillery, Lem Motlow, Prop., Inc.; Lynchburg, (US). **Towary:** napoje alkoholowe, w tym whiskey klasa 33.

GENTLEMAN JACK

101812 95 07 22 Wytwórnia Wyrobów Tytoniowych S. A.. Poznań, (PL). **Towary:** papierosy; klasa 34.

BROWN

101813 95 04 24 Zakłady Odzieżowe WRONA Sp.z o.o.. Radomsko, (PL). **Towary i usługi:** ubrania i nakrycia głowy; usługi biurowe w tym kserokopiowanie, pisanie tekstów, opracowywanie ulotek reklamowych, grafiki komputerowej; usługowe szycie ubrań, krawiectwo, hafciarstwo, introligatorstwo; klasy: 25, 35 i 40.



CFE: 26.13, 27.5

101814 95 04 24 Zakłady Odzieżowe WRONA Sp.z o.o.. Radomsko, (PL). **Towary i usługi:** ubrania i nakrycia głowy; usługi biurowe w tym kserokopiowanie, pisanie tekstów, opracowywanie ulotek reklamowych, grafiki komputerowej; usługowe szycie ubrań, krawiectwo, hafciarstwo, introligatorstwo; klasy: 25, 35 i 40.

WRONA

101815 95 05 23 Fabryka Substancji Zapachowych Pollena-Aroma Spółka z o.o.. Warszawa, (PL). **Towary:** olejki eteryczne, środki kosmetyczne zawierające olejki eteryczne, wody toaletowe, perfumy, toniki, mydła; kremy, lotiony, szampony; produkty farmaceutyczne; klasy: 3 i 5.

VAPOMIX

101816 95 05 23 Minnesota Mining and Manufacturing Company ;. St.Paul, (US). **Towary:** produkty farmaceutyczne, weterynaryjne i sanitarne; substancje dietetyczne do celów leczniczych, żywność dla niemowląt; plastry, materiały opatrunkowe; materiały stomatologiczne w tym do wykonania wycisków, materiały do plombowania zębów, woski dentystyczne; środki odkażające; środki do zwalczania robactwa; fungicydy, herbicydy; klasa 5.

PARADIGM

101817 95 06 19 BIAŁA GÓRA Tomaszowskie Kopalnie Surowców Mineralnych Spółka z o. o.w Smardzewicach. Tomaszów Maz., (PL). **Towary:** piasek szklarski, piasek formierski, posypka mineralna do papy, zaprawa klejąca do naklejania płytek ceramicznych, kaolin do wyrobów ceramicznych; piasek znormalizowany do badania prób wytrzymałości cementu, szpachlówka do wypraw budynków mieszkalnych, preparaty proszkowe do utwardzania posadzek betonowych, piasek budowlany, piasek kwarcowy do czyszczenia konstrukcji stalowych, żwirtek; klasy: 1 i 19.



CFE: 14.7, 26.3, 26.4, 26.11, 27.5, 29.1

Kolory znaku: biały, czarny, zielony

101818 95 06 21 The Boots Company PLC. Nottingham, (GB). **Towary:** niemedyczne preparaty toaletowe, preparaty kosmetyczne, mydła, perfumy, olejki eteryczne, dezodoranty osobiste, preparaty do zębów i do włosów; klasa 3.



CFE: 26.1, 27.5

101819 95 07 27 Instytut Chemii Przemysłowej im. Prof. Ignacego Mościckiego. Warszawa, (PL). **Towary:** rozpuszczalniki i żywice węglowodorowe pochodzenia petrochemicznego i kokschemicznego; klasa 1.

EKOSOL

101820 95 03 02 Grochulski Arkadiusz, Marszałek Zdzisław, Agencja Celna TRANS-SAD Spedycja Między-

narodowa i Krajowa S.C.. Szczecin, (PL). **Usługi:** usługi spedycyjne; klasa 39.



CFE: 26.4, 26.11, 27.5, 29.1

Kolory znaku: czerwony, zielony, niebieski

101821 95 06 30 Przedsiębiorstwo Handlowo-Usługowe ALTRA Jerzy Tomaszewicz. Lublin, (PL). **Towary i usługi:** urządzenia do instalacji wodnych i gazowych, armatura regulacyjna i pomiarowa, urządzenia klimatyzacyjne, instalacje klimatyzacyjne, instalacje klimatyzacyjne do samochodów, urządzenia elektryczne do ogrzewania, urządzenia elektryczne chłodnicze, urządzenia wentylacyjne, instalacje wentylacyjne, instalacje do ogrzewania podłóg, grzejniki, wymienniki ciepła, węzownice, wentylatory, dmuchawy, pompy ciepła, podesty grzewcze, sterylizatory powietrza, kolektory słoneczne; instalowanie, naprawa i konserwacja urządzeń lub/i instalacji do: wentylacji, ogrzewania, chłodzenia, klimatyzacji; klasy: 11 i 37.



CFE: 26.4, 26.11, 27.5, 29.1

101822 95 06 30 Jastrzębowska Elżbieta, Jastrzębowski Kazimierz EKPOL Export Import. Poznań, (PL). **Towary:** nici z tworzyw naturalnych i sztucznych, przędza wełna czesankowa; broszki /dodatki ubraniowe/, cyfry do znakowania bielizny, dziurki, pętelki do odzieży, frędzle, haftki, guziki, igły, klamry do pasków, kokardy, kordonek, koronki, kwiaty sztuczne, lamówki do odzieży, naparstki do szycia, napy, naramienniki, nici złote lub srebrne do haftowania, sprzączki, sznurowadła, szydełka, taśmy elastyczne, zapięcia do ubrań, zamki błyskawiczne, żaboty; klasy: 25 i 26.



CFE: 9.1, 9.5, 26.7, 27.5

101823 95 02 23 MILAGRO Powlekania Spółka z o.o.. Grudziądz, (PL). **Towary i usługi:** podkłady tkaninowo-gumowe do maszyn zgrzeblarskich; rękawy tkaninowo-gumowe do transportu i przesyłania gazów, cieczy i ciał stałych; pasy transmisyjne i transporterowe; nadmuchiwane pierścienie tkaninowo-gumowe do palet i urządzeń transportowych; poduszki i materace nadmuchiwane dla urządzeń badawczych, tratwy ratunkowe, skochrony, indywidualne środki ratunkowe i ochronne, skafandry, perleryny, fartuchy, odzież ochronna o specjalistycznym przeznaczeniu, boje tkaninowo-gumowe; nadmuchiwane tkaninowo-gumowe poduszki, pierścienie i materace przeciwoleźynowe; tkaniny gumowane i wyciągi gumowe jako podkłady dla chorych, tkaninowo-gumowe pneumatyczne usztywniacze tułowia i kończyny; łodzie, kajaki; tkaniny gumowane, taśmy gumowane, płyty i wyciągi gumowe, zbiorniki tkaninowo-gumowe do cieczy i gazów, podkłady izola-

cyjne oraz złącza tkaninowo-gumowe, taśmy tkaninowo-gumowe izolacyjne, uszczelniające i samoprzylepne, komory, pojemniki, uszczelki gumowe i tkaninowo-gumowe, uszczelnienia gumowe i tkaninowo-gumowe rur i rurociągów nadmuchiwane powietrzem lub napełniane cieczą, balony tkaninowo-gumowe, zapory tkaninowo-gumowe do lokalizowania zanieczyszczeń, poduszki sztauerskie, nadmuchiwane poduszki wypornościowe tkaninowo-gumowe; tkaniny skóropodobne na bazie tkanin powlekanych gumą lub tworzywami; plandeki i pokrowce z tkanin gumowanych, worki tkaninowo-gumowe, zasłony tkaninowo-gumowe, namioty tkaninowo-gumowe; elementy tkaninowe i tkaninowo-gumowe dla przemysłu obuwniczego; odzież z tkanin powlekanych; wykładziny, maty, linoleum; artykuły gimnastyczne i sportowe, sprzęt wędkarski, materace, piłki, pływak; doradztwo handlowe; klasy: 7, 9, 10, 12, 17, 18, 22, 24, 25, 27, 28 i 35.



CFE: 26.4, 27.5, 29.1

Kolory znaku: zielony, żółty

101824 95 05 04 KRONIMUS AG ; Josef-Hermann-Str. 4-6, D-76473. Iffezheim, (DE). **Towary:** cegły betonowe, płyty betonowe, pokrycia dróg, kształtki brukowe, duże kształtki brukowe, mozaikowe kształtki brukowe, trawnikowe kształtki brukowe, zespolone kształtki brukowe, ekologiczne kształtki brukowe, wykładziny płytowe, płyty tarasowe, płyty ogrodowe, magmowe kamienie brukowe i magmowe płyty brukowe, betonowe elementy zabezpieczające drzewa, ogrodzenia ochronne, pacholki ochronne, pierścienie ochronne, płyty tworzące komorę powietrzną, tarcze ochronne i dzwony ochronne, elementy schodowe z betonu, betonowe stopnie stadionu, stopnie do stania, stopnie do siedzenia, kształtki betonowe z okładzinami, ukształtowane elementy z betonu, ozdoby fontannowe, ozdoby łukowe, kolumny ogrodowe, słupki, kształtki ogrodowe i palisady, pojemniki na rośliny, betonowe progi, wysokie, okrągłe, płaskie i głębokie kształtki krawężnikowe, kształtki na nasypy chroniące przed hałasem i zasłaniające widok, kształtki kotwiące dla kształtek na nasypy, betonowe kształtki kadłubowe do ścian zabezpieczających przed hałasem, tarcze murowane z betonu, zespolone kształtki betonowe, kształtki betonowe połączone z kamieniami naturalnymi, materiałami ceramicznymi, płytami stalowymi, płytami z metali szlachetnych, kauczukiem, kształtki betonowe zespolone z włóknami i zespolone z warstwami włókien z tworzywa sztucznego, warstwowe materiały zespolone z betonem; klasa 19.



CFE: 26.4, 27.5, 29.1

Kolory znaku: niebieski, czarny

101825 95 05 04 Ryobi Ltd. ; Hiroshima-Ken, (JP). **Towary:** metalowe odlewane materiały budowlane, zamknięcia do drzwi i części do nich, zawiasy do stropów i drzwi, gałki i elementy ślusarskie do drzwi i okien; maszyny do obróbki drewna i metalu oraz części do nich, obrabiarki i części do nich, maszyny elektryczne oraz drobne elektryczne urządzenia uniwersalne do obróbki drewna,

metalu i materiałów budowlanych; strugarki elektryczne, piły elektryczne szybkoobrotowe, wiertarki elektryczne, elektryczne wiertarki udarowe, młoty do betonu z napędem elektrycznym, wkrętaki elektryczne, elektryczne mieszadła do żywic, elektryczne szlifierki, młyny, polerki, frezarki, okrawarki, piły, piły łańcuchowe, **wyzynarki**, żłobiarki, piły tarczowe do rowków, pilarki taśmowe, strugi spustniki, dłutownice łańcuskowe, zestawy elektrycznych urządzeń ciesielskich do użytku domowego, maszyny pneumatyczne oraz drobne uniwersalne urządzenia pneumatyczne do obróbki drewna, metalu i materiałów budowlanych; pneumatyczne szlifierki tarczowe, pneumatyczne wiertarki udarowe, urządzenia pneumatyczne do wbijania gwoździ, pneumatyczne wkrętaki, pneumatyczne młyny i pneumatyczne młyny tarczowe, pneumatyczne wkrętaki do nakrętek, szlifierki, polerki, wiertarki, gwinciarki, młoty i ubijaki pneumatyczne, części i oprzyrządowanie do powyższych; urządzenia i maszyny ogrodowe, zwłaszcza piły łańcuchowe, przycinarki ogrodowe, urządzenia do przycinania żywopłotu, urządzenia do przycinania i wyrównywania, kosiarki elektryczne, urządzenia do ścinania trawy, kultywatory; drukarki, części i oprzyrządowanie do nich, fotoskładarki, części i oprzyrządowanie do nich, urządzenia do wytwarzania klisz drukowych; artykuły sportowe i gimnastyczne, w tym przybory wędkarskie i **kije** golfowe; klasy: 6, 7 i 28.

RYOBI

CFE: 27.5

101826 95 10 27 Dybalski Dariusz UBA-UBA. Warszawa, (PL). **Towary:** bielizna osobista, bluzki, wyroby dziewiarskie, kamizelki, koszule, marynarki, mundury, okrycia wierzchnie, spodnie, spódnice, suknie, ubrania; klasa 25.

UBA...UBA

CFE: 26.1, 27.5

101827 94 09 22 Spółdzielcza Mleczarnia "SPOM-LEK". Radzyń Podlaski, (PL). **Towary:** sery; klasa 29.



CFE: 2.3, 5.5, 8.1, 8.3, 27.5, 29.1

Kolory znaku: czerwono-brązowy, niebieski, biały, beżowy, żółty, ciemno-brązowy

101828 94 11 09 Intercars International France Spółka z o.o. Kraków, (PL). **Usługi:** organizowanie przejazdów turystycznych, transport samochodowy; usługi świadczone przez biura podróży; usługi związane z organizacją wycieczki i rozrywki; usługi w zakresie turystyki, rezerwacji

hoteli, obsługi podróży, dostarczania żywności, usługi hotelarskie i gastronomiczne; klasy: 39, 41 i 42.

INTERCARS

CFE: 27.5, 29.1

Kolor znaku: niebieski

101829 93 11 18 Paluch Dariusz. Świebodzice, (PL). **Usługi:** usługi w zakresie wzornictwa przemysłowego; klasa 42.



CFE: 26.1, 27.5

101830 95 03 13 Mrozowska Krystyna PRESTO Biuro Turystyki i Zakwaterowania. Poznań, (PL). **Usługi:** dzierżawa i zarządzanie nieruchomościami; zabudowa stoisk; prowadzenie biur obsługi podróży, transport samochodowy, organizowanie przejazdów turystycznych, usługi hotelarskie, rezerwacja pokoi, hoteli, pensjonatów, organizowanie pomocy domowej w zakresie obsługi zakwaterowanych gości, sprzątnięcia, opieka nad dziećmi; usługi poligraficzne (drukowanie), dekoratorstwo wnętrz; klasy: 36, 37, 39 i 42.



CFE: 7.1, 18.1, 27.5

101831 94 07 21 Przedsiębiorstwo Przemysłu Spirytusowego Destylarnia POLMOS w Krakowie. Kraków, (PL). **Towary:** wyroby alkoholowe; klasa 33.

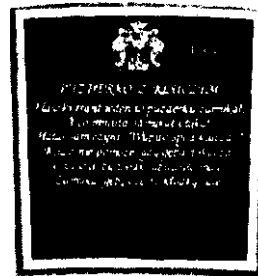

CFE: 24.1, 26.4, 27.5, 29.1

Kolorы znaku: czerwony, złoty, czarny, zielony

101832 95 03 31 Jakubiak Waldemar AB W AGRO-CENTRUM. Błonie, (PL). **Towary:** przetwory z owoców i warzyw a w szczególności: owoce i warzywa konserwowane, marynowane, kwaszone, chłodzone, mrożone, suszone, koniszony, konfitury, marmolady, owoce kandyzowane, warzywa kandyzowane, owoce smażone w cukrze, warzywa smażone w cukrze, pulpy owocowe, sałatki owocowe, sałatki warzywne, skórki pomarańczowe i cytrynowe, soki wa-

rzywne do przyrządzania potraw; warzywa i owoce gotowane, soki owocowe, warzywa i owoce konserwowane, ziola ogrodowe konserwowane, ziola ogrodowe konserwowane, zupy, składniki do sporządzania zup, zupy jarzynowe; klasa 29.

ABW
AGROCENTRUM

CFE: 27.5, 29.1

Kolory znaku: czerwony, biały

101833 94 01 27 Techdent Oksiński Jacek. Góra Kalwaria, (PL). **Towary i usługi:** materiały protetyczne, stomatologiczne; maszyny, urządzenia, obrabiarki do obróbki protez dentystycznych; narzędzia i przyrządy do obróbki protez dentystycznych; protezy dentystyczne, sztuczne zęby, narzędzia stomatologiczne ręczne i z napędem elektrycznym; naprawy protez dentystycznych; szkolenia w zakresie stomatologii, protetyki; usługi stomatologiczne, usługi protetyczne dentystyczne; klasy: 5, 7, 8, 10, 37, 41 i 42.

Techdent

CFE: 27.5, 29.1

Kolor znaku: czerwony

101834 94 12 20 LUCENT TECHNOLOGIES INC., Murray Hill, (US). **Towary:** sprzęt telekomunikacyjny zwłaszcza systemy typu "hub" (węzły dostępowe) sieci lokalnych; klasa 9.

SYSTILAN

101835 94 01 04 Wiśniewska Maria, Wiśniewski Kazimierz. Bydgoszcz, (PL). **Towary:** nawozy rolnicze; klasa 1.

bional

CFE: 27.5, 29.1

Kolory znaku: zielony, czarny

101836 94 05 24 ITI Poland S.A., Warszawa, (PL). Usługi: usługi kampanii holdingowej; zarządzanie przedsiębiorstwami, zarządzanie majątkiem, **zarządzanie** nieruchomościami, zarządzanie finansami, tworzenie wspólnego kapitału, rozliczenia finansowe transakcji, udzielanie gwarancji finansowych; usługi w zakresie pośrednictwa ubezpieczeniowego, usługi pośrednictwa w handlu nieruchomościami, usługi w zakresie wynajmu i dzierżawy nieruchomości, udzielanie pożyczek, zarządzanie funduszami powierniczymi; klasa 36.

CFE: 25.7, 27.5, 29.1

Kolory znaku: niebieski, czerwony

101837 94 10 25 Pharmakopius International plc, Goring on Thames, (GB). **Usługi:** doradztwo w dziedzinach związanych z rozwojem opieki zdrowotnej oraz rozwoju przemysłu farmaceutycznego i przemysłów z nim związanych; klasa 42.

Pharmakopius 

CFE: 24.11, 27.5

101838 94 05 26 PZL-Sędziszów Wytwórnia Filtrów. Sędziszów Młp., (PL). **Towary:** filtry puszkowe oleju; dokumentacja techniczna; klasy: 7 i 16.

PP-6.2

PP-6.2

CFE: 24.17, 27.5

101839 94 05 26 PZL-Sędziszów Wytwórnia Filtrów. Sędziszów Młp., (PL). **Towary:** filtry puszkowe oleju; dokumentacja techniczna; klasy: 7 i 16.

PP-8.4

PP-8.4

CFE: 24.17, 27.5

101840 94 05 26 PZL-Sędziszów Wytwórnia Filtrów. Sędziszów Młp., (PL). **Towary:** filtry puszkowe oleju; dokumentacja techniczna; klasy: 7 i 16.

PP-5.2.2

PP-5.2.2

CFE: 24.17, 27.5

101841 94 05 26 PZL-Sędziszów Wytwórnia Filtrów. Sędziszów Młp., (PL). **Towary:** filtry puszkowe oleju; dokumentacja techniczna; klasy: 7 i 16.

PP-4.9

PP-4.9

CFE: 24.17, 27.5

101842 94 05 26 PZL-Sędziszów Wytwórnia Filtrów. Sędziszów Młp., (PL). **Towary:** filtry puszkowe oleju; dokumentacja techniczna; klasy: 7 i 16.

PP-12.3

PP-12.3

CFE: 24.17, 27.5

101843 94 05 26 PZL-Sędziszów Wytwórnia Filtrów. Sędziszów Młp., (PL). **Towary:** filtry puszkowe oleju; dokumentacja techniczna; klasy: 7 i 16.

PP-8.9

PP-8.9

CFE: 24.17, 27.5

101844 95 01 31 Kosianowski Andrzej ANIW Przedsiębiorstwo Produkcyjno Handlowo Usługowe. Legionowo, (PL). **Towary:** maszyny i obrabiarki, maszyny pneumatyczne, hydrauliczne, sprężarki, spawarki, silniki, części maszyn, narzędzia ręczne z napędem elektrycznym, hydraulicznym, mechanicznym i pneumatycznym, pompy; narzędzia ręczne i przyrządy ręczne; urządzenia i przyrządy pomiarowe w tym woltomierze, amperomierze, omomierze, wzorniki, poziomice, urządzenia do spawania elektrycznego; klasy: 7, 8 i 9.



CFE: 26.11, 27.5, 29.1

Kolor znaku: czerwony

101845 95 01 31 Kosianowski Andrzej ANIW Przedsiębiorstwo Produkcyjno Handlowo Usługowe. Legionowo, (PL). **Towary:** maszyny i obrabiarki, maszyny pneumatyczne, hydrauliczne, sprężarki, spawarki, silniki, części maszyn, narzędzia ręczne z napędem elektrycznym, hydraulicznym, mechanicznym i pneumatycznym, pompy; narzędzia ręczne i przyrządy ręczne; urządzenia i przyrządy pomiarowe w tym woltomierze, amperomierze, omomierze, wzorniki, poziomice, urządzenia do spawania elektrycznego; klasy: 7, 8 i 9.



CFE: 25.5, 26.3, 26.4, 27.5, 29.1

Kolory znaku: czarny, niebieski, biały

101846 94 10 24 DROBIARSTWO Przedsiębiorstwo Produkcyjno Handlowo Usługowe - Tumielewicz Grzegorz. Świebodzin, (PL). **Towary:** produkty rolnicze, ogrodnicze, leśne, ziarna, żywe zwierzęta; klasa 31.



CFE: 3.7

101847 94 05 24 POMORZANKA Zakłady Przemysłu Cukierniczego Spółka z o. o.. Słupsk, (PL). **Towary:** wyroby cukiernicze; klasa 30.



to słodczy sekret

CFE: 26.2, 26.11, 27.5, 29.1

Kolory znaku: czerwony, czarny

101848 95 06 22 S. C. Johnson & Son, Inc. ; Racine, (US). **Towary:** dezodoranty osobiste i środki przeciwpotowe, mydła do celów osobistych, kremy do golenia i inne preparaty do golenia, środki perfumeryjne, olejki eteryczne, kosmetyki, kremy i płyny do rąk i ciała, środki toaletowe, preparaty do włosów, w tym szampony, odżywki, środki do układania włosów, spraye do włosów, niemedyczne, preparaty do opalania; dezodoranty oraz preparaty i substancje odnawiające, w tym dezodoranty osobiste, środki odświeżające powietrze, preparaty bakteriobójcze do celów osobistych, medyczne kosmetyki, medyczne preparaty toaletowe, medyczne preparaty do opalania; klasy: 3 i 5.

AVEENODERM

101849 95 01 20 Gumkowski Spółka z o. o.. Wrocław, (PL). **Towary:** cegły, dachówki i pozostałe ceramiczne materiały budowlane; klasa 19.

GUMKOWSKI

CFE: 27.5, 29.1

Kolory znaku: czerwony, biały, czarny

101850 95 06 30 POLMOS Fabryka Wódek w Łańcutcie. Łańcut, (PL). **Towary:** napoje alkoholowe, zwłaszcza wódki; klasa 33.

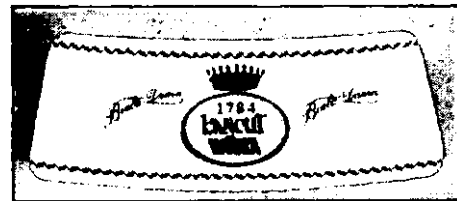

CFE: 24.9, 26.1, 26.4, 27.5, 29.1

Kolory znaku: biały, złoty, czerwony, czarny, granatowy

101851 95 06 30 POLMOS Fabryka Wódek w Łańcutcie. Łańcut, (PL). **Towary:** napoje alkoholowe, zwłaszcza wódki; klasa 33.



CFE: 2.3, 26.1, 26.4, 27.5, 29.1

Kolory znaku: biały, czerwony, złoty, czarny, granatowy, beżowy

101852 95 06 30 Przedsiębiorstwo Handlowo-Usługowe ALTRA Jerzy Tomaszewicz. Lublin, (PL). **Towary i usługi:** urządzenia do instalacji wodnych i gazowych, armatura regulacyjna i pomiarowa, urządzenia klimatyzacyj-

ne, instalacje klimatyzacyjne, instalacje klimatyzacyjne do samochodów, urządzenia elektryczne do ogrzewania, urządzenia elektryczne chłodnicze, urządzenia wentylacyjne, instalacje wentylacyjne, instalacje do ogrzewania podłóg, grzejniki, wymienniki ciepła, węzownice, wentylatory, dmuchawy, pompy ciepła, podesty grzewcze, sterylizatory powietrza, kolektory słoneczne; instalowanie, naprawa i konserwacja urządzeń lub/i instalacji do: wentylacji, ogrzewania, chłodzenia, klimatyzacji; klasy: 11 i 37.

ALTRA
JERZY TOMASZEWICZ

CFE: 26.11, 27.5, 29.1

Kolory znaku: niebieski, czerwony, czarny

101853 94 06 30 Rutkowska Dorota CEKO Wytwórnia Artykułów Spożywczych. Wielka Wieś, (PL). **Towary:** ciastka, kakao, kawa, herbata, lody, przyprawy, wyroby cukiernicze; klasa 30.

DORA

101854 95 01 25 Natur Produkt Tom-Mark Spółka z o.o. Warszawa, (PL). **Towary:** kosmetyki ochronne i przeciwoparzeniowe do skóry; klasa 3.

NATUR SUN

101855 95 07 03 Bożek Ryszard, Chrzastek Marian S.C. FERROKOLOR Zakład Pigmentów i Farb Budowlanych. Kamienica Polska, (PL). **Towary:** surowce mineralne, tlenki metali; pigmenty, barwniki, emalie (lakiery), emalie do malowania, farby, lakiery, powłoki, zaprawy cementowe, kity; kreda malarska, materiały ściernie, nóż polerski; betony barwione, cement barwiony, kamienie sztuczne, powłoki materiałów budowlanych, powłoki cementowe ognioodporne, spoiwa do murów, zaprawy murarskie; klasy: 1, 2, 3 i 19.



CFE: 26.5, 26.7, 27.5, 29.1

Kolory znaku: czarny, czerwony

101856 95 01 16 Dyjeta Janusz Firma MERK. Sopot, (PL). **Towary:** środki przeciwkorozyjne do konserwacji powierzchni metalowych w tym lakierowanych, środki do czyszczenia, odfuszczenia i polerowania powierzchni metalowych, w tym lakierowanych; techniczne oleje, tłuszcze i smary; klasy: 2, 3 i 4.

LUBINOL

101857 95 06 27 Ciupa Bernard, Grzyb Piotr, Tokarek Andrzej S.C. DOMINO Przedsiębiorstwo Produkcyjno-Handlowe. Łódź, (PL). **Towary:** karty do gry, karty do gry

dla dzieci; gry towarzyskie, gry planszowe, układanki typu puzzle; klasy: 16 i 28.



CFE: 7.3, 27.5

101858 95 07 01 Florkowski Robert NON-STOP Telefoniczna Agencja Informacyjna. Poznań, (PL). **Usługi:** usługi reklamowe, telefoniczne usługi informacyjne w zakresie działalności handlowej i usługowej; klasa 35.



CFE: 24.15, 26.1, 27.5, 29.1

Kolory znaku: niebieski, czarny, biały, szary, jasno-zielony

101859 95 07 03 Regie Nationale Des Usines Renault ; Boulogne-Billancourt, (FR). **Towary:** pojazdy samochodowe, lądowe pojazdy samochodowe; klasa 12.

INITIALE

101860 95 06 26 Cockspur International Holdings N.V. ; Curacao, (AN). **Towary:** napoje alkoholowe (z wyjątkiem piwa); klasa 33.



CFE: 1.1, 3.7, 26.4, 27.5

101861 95 06 26 Intertractor Aktiengesellschaft ; Gelsberg, (DE). **Towary:** części maszyn budowlanych, w tym kubły, pogłębiarki, czerpaki ładunkowe, czerpaki zbierakowe, spycharki, zrywarki tylne, noże, zęby i adaptery do kubłów pogłębiarki, czerpaków ładunkowych, koparek, chwytaków, haki ładunkowe do maszyn budowlanych, przecinaki do maszyn i urządzeń budowlanych; klasa 7.

Icut

CFE: 27.5

101862 95 08 04 Souza Cruz S.A. ; Rio de Janeiro, (BR). **Towary i usługi:** urządzenia do nagrywania, transmisji i odtwarzania dźwięku lub obrazu, magnetyczne nośniki danych, nośniki danych z optycznym zapisem laserowym, taśmy dźwiękowe, taśmy dźwiękowe w kasetach, taśmy video, taśmy video w kasetach, płyty kompaktowe; odzież w tym marynarki, swetry, koszule, spodnie, spodnice,

sukienki, nakrycia głowy w tym czapki, kapelusze, rękawiczki, krawaty, chusty, apaszki, skarpety, obuwie; usługi telekomunikacyjne w tym emisja radiowa i telewizyjna; usługi w dziedzinie rozrywki, produkcja filmów, programów radiowych i telewizyjnych, organizowanie i prowadzenie imprez kulturalno - rozrywkowych, radiowych, telewizyjnych i teatralnych, agencje teatralne; klasy: 9, 25, 38 i 41.

FREE JAZZ

101863 95 08 04 Technoprocur AG ; Greifensee, (CH). Towary: urządzenia i przyrządy: naukowe, żeglarskie, geodezyjne, elektryczne, fotograficzne, kinematograficzne, optyczne, wagowe, pomiarowe, sygnalizacyjne, kontrolne, do ratowania życia, do celów dydaktycznych, urządzenia do nagrywania, transmisji, reprodukcji dźwięku lub obrazu, magnetyczne nośniki danych, płyty (dyski) z nagraniami, automaty sprzedające i mechanizmy do urządzeń uruchamianych przez wrzucenie monety lub żetonu, kasy sklepowe, maszyny liczące, komputery i sprzęt przetwarzający dane, urządzenia do gaszenia ognia; aparaty i instrumenty chirurgiczne, medyczne, stomatologiczne i weterynaryjne, protezy kończyn, oczu i zębów, artykuły ortopedyczne, materiały do zszywania stosowane w chirurgii; **urządzenia** do oświetlania, ogrzewania, wytwarzania pary, gotowania, chłodzenia, suszenia, wentylacji, zasilania wodą i do celów sanitarnych; klasy: 9, 10 i 11.

TECHNOPROCUR

101864 95 03 14 Przedsiębiorstwo Przemysłu Chłodniczego. Kielce, (PL). **Towary:** mrożone wyroby kulinarne, w tym pyzy, kluski; klasa 29.



CFE: 1.15,4.6,27.5,29.1

Kolory znaku: złoty, szafirowy, biały, żółty, czerwony

101865 94 02 01 Roquette Freres ; Lestrem, (FR). **Towary:** produkty i półprodukty chemiczne do celów przemysłowych i rolnych; mączki, produkty i półprodukty zawierające skrobię, naturalne i modyfikowane skrobię i ich pochodne, wstępnie żelowane skrobię, modyfikowane wstępnie żelowane skrobię, dekstryny, **maltodekstryny**, syropy glikozowe, syropy fruktozowe, alkohole wielowodorotlenowe i ich pochodne, uwodornione sacharydy, **mannit**, sorbit, ksylit, erytryt, **maltit**, polimery, glikozy, środki słodzące, cukry i ich pochodne o ile nie są środkami adsorbcyjnymi, nośnikami katalizatorów, katalizatorami; klasa 1.

NEOSORB

101866 94 09 12 ARMADO - TRADE Spółka z o. o. Michałów - Reginów, (PL). **Towary:** spodnie, spodnie dzianowe, spódnice, koszule z wyjątkiem koszul dzianych, szorty, kurtki, marynarki, płaszcze-prochowce, jesionki, podkoszulki, dresy, czapki, paski, **krawaty**; klasa 25.

CROSS
CROSS

CFE: 27.5

101867 94 09 02 Prościński Jerzy. Gdańsk, (PL). **Towary:** gra planszowa; klasa 28.



CFE: 24.17, 26.13, 27.5, 29.1

Kolory znaku: zielony, czarny

101868 94 06 27 Vision Express (U. K.) Limited ; Queens Drive Estate, (GB). **Towary i usługi:** urządzenia, przyrządy, aparatura i instrumenty optyczne, w tym: lornetki, lupy, lunety, pince-nez, soczewki, szkła optyczne, okulary, okulary lecznicze, okulary przeciwsłoneczne, szkła kontaktowe; etui na w/w towary, roztwory do czyszczenia w/w towarów, oprawki do w/w towarów; usługi optyczne związane z w/w towarami; klasy: 9 i 42.



CFE: 26.3, 26.11, 27.5

101869 94 05 18 Kosiński Witold, Kosińska Agnieszka. Łañcut, (PL). **Towary:** stolarka otworowa z tworzyw sztucznych, zwłaszcza okna, drzwi; klasa 19.

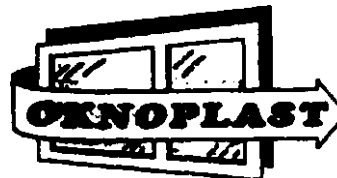

CFE: 7.3, 24.15, 27.5

101870 94 01 31 PERFEXIM Ltd. Przedsiębiorstwo Produkcyjno Usługowo Handlowe. Poznań, (PL). **Towary i usługi:** armatura instalacyjna, a w tym kurki kulowe, zawory zasuwowe metalowe, zawory zwrotne, zawory grzejnikowe proste, kątowe i termostatyczne, elastyczne przewody ciśnieniowe w oplocie metalowym, złączki do przewodów rurowych, kolana, korki spustowe, uszczelki, odpowietrzniki ręczne i automatyczne, napowietrzacze, grzejniki centralnego ogrzewania, filtry do wody i gazu, kurki laboratoryjne do wody i gazu, urządzenia kanalizacyjne, a w tym przewody kanalizacyjne syfonowe, kratki ochronne ściekowe, zasuwki burzowe, armatura łazienkowa i kuchenna, a w tym krany czerpalne, zawory mieszalnikowe, przewody instalacji sanitarnych, prysznice, główki prysznicowe, gałki, przelewy wannowe i brodzikowe, dolnopłuki, spłuczki pisuarowe, deski sedesowe; usługi pośrednictwa handlowego, naprawy w zakresie w/w towarów; klasy: 6, 11, 35 i 37.



CFE: 14.3, 27.5

101871 94 01 28 Przedsiębiorstwo Produkcyjno-Handlowe ESKIMAK Makuch **Krzysztof, Makuch** Anna. Kęty, (PL). **Towary:** lody; klasa 30.



CFE: 3.1, 24.1, 27.5, 29.1

Kolory znaku: niebieski, biały, czerwony, morski

101872 93 12 03 Bryłowski Edward. Gdańsk, (PL). Towary i usługi: urządzenia grzewcze z armaturą jak: grzejniki centralnego ogrzewania, grzejniki elektryczne; serwis gwarancyjny i pogwarancyjny urządzeń grzewczych; klasy: 11 i 37.



CFE: 25.5, 27.5, 29.1

Kolory znaku: biały, czerwony

101873 93 10 29 UNIPROD Spółka z o.o.. Gliwice, (PL). Towary i usługi: komputery, ich elementy i części zamienne, wyposażenie oraz materiały eksploatacyjne; układy cybernetyki i informatyki; programy komputerowe; doradztwo i wykonywanie ekspertyz oraz projektowanie, realizacja i wdrażanie w zakresie oprogramowania komputerowego procesów technologicznych i administracyjno-organizacyjnych oraz mikroprocesowych systemów sterowania procesów technologicznych i laboratoryjnych; klasy: 9 i 42.



CFE: 27.5

101874 93 07 19 Pierwsz. 93 03 10 (SI). Pivovarna UNION, d.d. Ljubljana ; Lubiana, (SI). Towary: piwo; wody mineralne i gazowane oraz inne napoje bezalkoholowe; napoje owocowe i soki owocowe; syropy i inne produkty do przygotowywania napojów; klasa 32.



CFE: 1.1, 27.5

101875 95 05 15 Beiersdorf-Lechia S.A.. Poznań, (PL). Towary: kremy kosmetyczne; klasa 3.



CFE: 5.5, 26.1, 27.5, 29.1

Kolory znaku: biały, granatowy

101876 95 07 22 Wytwórnia Wyrobów Tytoniowych S. A.. Poznań, (PL). **Towary:** papierosy; klasa 34.

vex

101877 95 07 22 Wytwórnia Wyrobów Tytoniowych S. A.. Poznań, (PL). **Towary:** papierosy; klasa 34.

iksiksel

101878 95 07 22 Wytwórnia Wyrobów Tytoniowych S. A.. Poznań, (PL). **Towary:** papierosy; klasa 34.

v.e.x.

101879 95 07 22 Wytwórnia Wyrobów Tytoniowych S. A.. Poznań, (PL). **Towary:** papierosy; klasa 34.

iks,iks,el

101880 94 06 20 N. V. Bekaert S. A. ; Zwevegem, (BE). Towary: metalowe przesła ogrodzeniowe i bramy; klasa 6.

SECURA

101881 94 07 22 Firma Handlowa Towarzystwo Węglowe Spółka z o.o.. Katowice, (PL). **Towary:** produkty i półprodukty chemiczne do celów przemysłowych, naukowych, fotograficznych, rolnych, ogrodniczych i leśnych, a także substancje chemiczne nie przetworzone, nawozy sztuczne; przemysłowe oleje i tłuszcze, paliwa, związki pochłaniające, zwilżające, wiążące pyły, środki oświetlające, węgiel, koks, brykiety; cukier, kawa, miód, słodczyce, herbata, produkty zbożowe; klasy: 1, 4 i 30.



CFE: 26.4, 27.5, 29.1

Kolory znaku: miedzianożółty, biały

101882 93 10 25 **GTI** Global Telesis International Smolarski Tomasz. Kraków, (PL). Usługi: prowadzenie interesów osób trzecich, w tym usługi profesjonalnych przedstawicieli, w szczególności zawierających umowy w imieniu i na rzecz osób trzecich, oraz usługi organizowania działalności gospodarczej, w szczególności handlowej na rzecz osób trzecich; usługi reklamowe na rzecz osób trzecich, w tym badanie rynku, dystrybucja materiałów reklamowych, edycja tekstów reklamowych, **organizacja** prezentacji towarów i wystaw handlowych, organizacja akcji promocyjnych; usługi agencji importowo-eksportowych, usługi agencji informacji handlowej; klasa 35.



CFE: 1.5, 16.1, 27.5

101883 94 02 08 Przedsiębiorstwo **ELBOX** - Bernas Paweł. Józefów, (PL). Towary i usługi: aparaty i przyrządy do nauczania, programy do maszyn cyfrowych, gry komputerowe; zabawki; usługi w zakresie kursów edukacyj-

nych; oprogramowanie komputerów na zlecenie osób trzecich; klasy: 9, 28, 41 i 42.

 **KOMPAKT** 
KOMPAKT

101884 94 02 08 CFE: 26.1, 26.4, 27.5 Przedsiębiorstwo ELBOX - Bernas Paweł. Józefów, (PL). **Towary i usługi:** aparaty i przyrządy do nauczania, programy do maszyn cyfrowych, gry komputerowe; zabawki; usługi w zakresie kursów edukacyjnych; oprogramowanie komputerów na zlecenie osób trzecich; klasy: 9, 28, 41 i 42.

 **LABORATORIUM** 

CFE: 26.1, 26.4, 27.5

101885 95 03 08 CENTRAL SOYA ROLPOL HOLDING Spółka z o. o. Chelmno, (PL). **Towary i usługi:** żywność dla zwierząt, premiksi, superkoncentraty, koncentraty paszowe, preparaty mlekozastępcze, mieszanki paszowe pełnoporcjowe, dodatki paszowe dla zwierząt; szkolenie w zakresie zootechniki, zoohigieny, weterynarii, żywienia zwierząt; sporządzanie ekspertyz, ocen, opinii, badań i raportów w zakresie hodowli, żywienia, tuczu, pielęgnacji i higieny zwierząt, ptaków i ryb, w tym dotyczące pożywienia i pasz, doradztwo w wymienionym zakresie; klasy: 31, 41 i 42.



CFE: 24.15, 27.5, 29.1

Kolory znaku: czerwony, niebieski, biały

101886 95 05 15 Beiersdorf-Lechia S.A.. Poznań, (PL). **Towary:** kremy kosmetyczne; klasa 3.



CFE: 5.5, 26.1, 27.5, 29.1

Kolory znaku: granatowy, biały

101887 95 03 14 3 Com Corporation (California corporation); Santa Clara, (US). **Towary:** urządzenia i przyrządy naukowe, żeglarskie, geodezyjne, elektryczne, fotograficzne, kinematograficzne, optyczne, wagowe, pomiarowe, sygnalizacyjne, kontrolne, do ratowania życia, do celów dydaktycznych; urządzenia do nagrywania, transmisji, repro-

dukcji dźwięku lub obrazu; magnetyczne nośniki danych, płyty (dyski) z nagraniami; automaty sprzedające i mechanizmy do urządzeń uruchamianych przez wrzucenie monety lub żetonu; kasy sklepowe, maszyny liczące, komputery i sprzęt przetwarzający dane, komputerowe urządzenia peryferyjne, programy komputerowe stosowane w aplikacjach sieci, programy aplikacyjne zarządzania i konfiguracji architektury zastosowań systemowych, sieci, intersieci i megasieci, części składowe sieci komputerowej, w tym adaptory, koncentratory, mosty, urządzenia trasujące, gniazda, wtyki oraz elementy komunikacji asynchronicznej, elementy cyfrowej komunikacji światłowodowej, urządzenia testujące sieci; części dla wyżej wymienionych towarów stosowanych w sieciach komputerowych lokalnych, miejskich i globalnych oraz w sieciach komputerowych przedsiębiorstw, urządzenia do gaszenia ognia; klasa 9.

SUPERSTACK

101888 94 06 13 LECH Browary Wielkopolski S. A. Poznań, (PL). **Towary:** piwo; klasa 32.



CFE: 5.7, 26.1, 27.5, 29.1

Kolory znaku: zielony, złoty, biały, czarny

101889 93 11 25 Gminna Spółdzielnia Samopomoc Chłopska. Połczyn Zdrój, (PL). **Towary:** napoje bezalkoholowe a w tym: wody mineralne, gazowane i niegazowane; syropy, preparaty do przygotowywania napojów, napoje owocowe, soki owocowe, inne napoje gazowane; klasa 32.



CFE: 25.5, 26.1, 26.2, 27.5, 29.1

Kolory znaku: srebrny i jego odcienie, niebieski i jego odcienie, ciemnoniebieski i jego odcienie, granatowy, biały

101890 94 05 13 Hoechst Aktiengesellschaft. Frankfurt nad Menem, (DE). **Towary:** folie z tworzyw sztucznych; klasa 17.

KALLE

101891 95 06 12 Collagen Corporation ; Palo Alto, (US). **Towary:** kolagen do wstrzykiwania klasa 5.

ZYPLAST

101892 95 05 10 Zakłady Piwowarskie w Leżajsku S.A. Leżajsk, (PL). **Towary:** piwo, napoje bezalkoholowe, słód, odpady powstałe w procesie produkcji piwa; klasa 32.



CFE: 26.1, 26.2, 26.3, 27.5, 29.1

Kolory znaku: granatowy, biały, brązowy, czerwony, złoty

101893 95 05 12 STEFES POLSKA Spółka z o.o. Tarczyn, (PL). **Towary:** środki ochrony roślin - herbicydy, pestycydy, insektycydy, regulatory wzrostu; klasa 5.

METRON

101894 95 05 12 STEFES POLSKA Spółka z o.o. Tarczyn, (PL). **Towary:** środki ochrony roślin - herbicydy, pestycydy, insektycydy, regulatory wzrostu; klasa 5.

PATROL

101895 95 05 12 Pierwsz. 94 11 14 (US). The Rockport Company Inc. ; Marlboro, (US). **Towary:** odzież, mianowicie koszule, T-shirty, marynarki, nakrycia głowy, żakiety, rajstopy, okrycia przeciwdeszczowe, szorty, skarpety, rajstopy i podkoszulki przeciwpotowe, obuwie; klasa 25.

XCS

CFE: 27.5

101896 95 05 12 Królak Stanisław ALKA Przedsiębiorstwo **Produkcyjno-Usługowo-Handlowe**. Inowrocław, (PL). **Towary i usługi:** tworzywa sztuczne do pakowania w tym rękawy, worki, torebki i reklamówki z folii; usługi poligraficzne w tym wykonywanie druków okolicznościowych i identyfikatorów; wycena środków trwałych; przygotowanie projektów graficznych w tym etykiet, folderów, ulotek, plakatów, listowników, katalogów, książek, usługi w zakresie grafiki komputerowej w tym skanowanie i opracowanie wyciągów barwnych, komputerowe przepisywanie prac magisterskich i dyplomowych, rzeczoznawstwo w zakresie maszyn, urządzeń i środków transportowych; klasy: 16, 35 i 42.



CFE: 26.1, 27.5, 29.1

Kolory znaku: czerwony, czarny, biały, srebrzysty

101897 95 05 13 POLIFARB PILAWA Fabryka Farb i Lakierów S.A. Pilawa, (PL). **Towary:** rozpuszczalnikowe farby akrylowe; klasa 2.

PILADEx

101898 94 03 30 KAMA Zakład Krawiecki - Koszowska Bożena. Szczecin, (PL). **Towary:** odzież jeansowa, spodnie, kurtki, spódnice, koszule, sukienki; klasa 25.

MAGNUM

101899 95 05 26 ŻYWIEC-ZDRÓJ Przedsiębiorstwo Produkcyjno-Handlowe Spółka z o. o. Cięcina, (PL). **Towary:** napoje bezalkoholowe w tym wody mineralne gazowane i niegazowane; klasa 32.



CFE: 2.1, 25.1, 26.1, 27.5, 29.1

Kolory znaku: jasnobieżowy, ciemnoniebieski, jasnoniebieski, zielony, biały

101900 94 12 08 Minnesota Mining and Manufacturing Company ; St. Paul, (US). **Towary:** aparaty i instrumenty chirurgiczne, medyczne, stomatologiczne i weterynaryjne, protezy kończyn, oczu i zębów; artykuły ortopedyczne; materiały do zszywania stosowane w chirurgii; inkubatory dla noworodków, inkubatory medyczne, wskaźniki medyczne, wskaźniki sterylizacji, części i akcesoria do wymienionych towarów, służące do oceny skuteczności sterylizacji instrumentów i aparatów medycznych za pomocą pary oraz gazu; klasa 10.

ATTEST

101901 95 05 29 The Gillette Company ; Boston, (US). **Towary:** przyrządy do pisania, rysowania i znakowania, atramenty, tusze oraz wkłady i wkładki z atramentem lub tuszem do w/w przyrządów, wkłady i wkładki do długopisów, cienkopisów, długopisów kulkowych, ołówki, wkłady do ołówków, piórniki, futerały, oprawki i pojemniki na przyrządy do pisania, rysowania i znakowania, na tusze, atramenty, wkłady i wkładki z atramentem lub tuszem do w/w przyrządów, na ołówki i wkłady do nich, artykuły piśmienne, artykuły biurowe (inne niż meble), stalówki i końcówki do przyrządów do pisania, rysowania i znakowania, gumki do ścierania, biurowe zestawy pojemników na materiały piśmienne i artykuły biurowe, płyny korekcyjne, taśmy, folie i papier korekcyjny, rozpuszczalniki do w/w płynów korekcyjnych; klasa 16.

EPIC

101902 94 03 25 The Reader's Digest Association, Inc. ; Pleasantville, (US). **Towary:** aparaty i urządzenia do nagrywania, przekazu lub odtwarzania dźwięku lub obrazu; dyski, taśmy, kasyety i inne środki do nagrywania lub odtwarzania dźwięku lub obrazu; aparaty i urządzenia służące do nauki i nauczania; sprzęt i urządzenia zawarte w tej klasie do przetwarzania i rozpowszechniania wszelkiego rodzaju wiadomości i informacji; papier, tektura, artykuły z papieru lub tektury (nie zawarte w innych klasach); artykuły papierowe, gazety, magazyny i czasopisma, książki; materiały introligatorskie (biurowe); materiały dla artystów plastyków, pędzle malarskie, maszyny do pisania i sprzęt biurowy (inne niż meble), materiały szkoleniowe i

instruktażowe (inne niż aparaty), karty do gry, czcionki drukarskie i klisze; klasy: 9 i 16.

Reader's Digest Wybór

CFE: 27.5

101903 94 01 17 Postland ; Wommelgem, (BE). **Towary:** produkty farmaceutyczne, weterynaryjne i sanitarne; substancje dietetyczne do celów medycznych, żywność dla niemowląt, plastry, materiały opatrunkowe; materiały do plombowania zębów, woski dentystyczne; środki dezynfekcyjne i odkażające; środki do tępienia szkodników i rozbactwa; fungicydy, herbicydy; kawa, herbata, kakao, cukier, ryż, tapioka, sago, namiastki kawy; mąka i preparaty zbożowe, chleb, wyroby piekarnicze i cukiernicze, lody; miód, melasa; drożdże, proszek do pieczenia; sól, musztarda, ocet, sosy (jako przyprawy); przyprawy; lód; klasy: 5 i 30.

SVENSSON

101904 95 05 15 Czołoszyńska Halina, Jakubowski Janusz, SCANDIK Spółka Cywilna. Otwock, (PL). **Towary:** polietylenowe płachty budowlane zbrojone polietylem, brzegi wzmacniane sznurem polipropylenowym z oczkami aluminiowymi rozmieszczonymi co 1 m.; klasa 19.



CFE: 2.1, 27.5, 29.1

Kolory znaku: niebieski, żółty, czarny

101905 95 05 10 Krakus Przemyski Przemysław Agencja Wydawnicza "Pe Pe". Kraków, (PL). **Towary i usługi:** fotografie, widokówki, kalendarze, karty pocztowe, karty do gry, papeteria, koperty, książki, naklejki, afisze, foldery, opakowania, etykiety, kartki kartotekowe, karty okolicznościowe, notesy, notatniki, obrusy i serwetki papierowe, prospekty, publikacje, zeszyty; projektowanie, opracowywanie, wykonywanie materiałów reklamowych, dystrybucja materiałów reklamowych; usługi fotograficzne; klasy: 16, 35 i 42.

PE PE

101906 94 07 15 FIDELIA Centrum Konsultingu Administracji i Zarządzania Finansowego Funduszy Powierniczych Spółka z o.o.. Warszawa, (PL). **Usługi:** usługi consultingowe, ekonomiczno-finansowe, informatyczne w zakresie zarządzania rynkiem kapitałowym, obsługa rachunkowo-księgowa; zarządzanie zamkniętym funduszem inwestycyjnym, organizowanie kapitałów finansowych i rzeczowych, kupno i sprzedaż papierów wartościowych, tworzenie towarzystw funduszy powierniczych, zarządzanie aktywami, lokowanie powierzonych środków na rynkach

kapitałowych w Polsce i za granicą; obsługa prawna, doradztwo prawne; klasy: 35, 36 i 42.

NEW CENTURY

101907 94 12 07 RAJDIMPEX Spółka Cywilna Bogumił Rajda, Krystyna Rajda. Sucha Beskidzka, (PL). **Towary i usługi:** mięso, drób, ryby, dziczyzna, owoce i warzywa konserwowane, konserwy, konfitury, sosy do sałat, pikle; kawa, herbata, cukier, ryż, mąka, preparaty zbożowe, przyprawy; wyroby cukiernicze, słodczyce, lody, musztarda, ocet, sosy; świeże owoce, jarzyny, nasiona, ziarna; transport samochodowy, magazynowanie, konfekcjonowanie towarów, schładzanie w chłodni towarów; klasy: 29, 30, 31 i 39.

MLX-MASZ

101908 95 05 26 ŻYWIEC-ZDRÓJ Przedsiębiorstwo Produkcyjno-Handlowe Spółka z o.o.. Cięcina, (PL). **Towary:** napoje bezalkoholowe w tym wody mineralne gazowane i niegazowane; klasa 32.



CFE: 2.7, 29.1

Kolory znaku: jasnoszary, biały, niebieski, różowy

101909 95 02 09 Leiras Oy ; Turku, (FI). **Towary:** preparaty farmaceutyczne; klasa 5.

RECOFOL

101910 95 04 10 I M SPOLAND LTD Spółka z o.o.. Warszawa, (PL). **Towary:** bazy danych oraz programy komputerowe, zwłaszcza dotyczące branży medycznej i/lub farmaceutycznej; klasa 9.

BAZYL

101911 95 04 10 I M SPOLAND LTD Spółka z o.o.. Warszawa, (PL). **Towary:** bazy danych oraz programy komputerowe, zwłaszcza dotyczące branży medycznej i/lub farmaceutycznej; klasa 9.



CFE: 27.5

101912 94 07 15 FIDELIA Centrum Konsultingu Administracji i Zarządzania Finansowego Funduszy Powierniczych Spółka z o.o.. Warszawa, (PL). **Usługi:** usługi consultingowe, ekonomiczno-finansowe, informatyczne w zakresie zarządzania rynkiem kapitałowym, obsługa rachunkowo-księgowa; zarządzanie zamkniętym funduszem inwestycyjnym, organizowanie kapitałów finansowych i rze-

czowych, kupno i sprzedaż papierów wartościowych, tworzenie towarzystw funduszy powierniczych, zarządzanie aktywami, lokowanie powierzonych środków na rynkach kapitałowych w Polsce i za granicą; obsługa prawna, doradztwo prawne; klasy: 35, 36 i 42.

MERIDIAN

101913 94 06 03 FIDELIA Centrum Konsultingu, Administracji i Zarządzania Finansowego Funduszy Powierniczych Spółka z o.o., Warszawa, (PL). **Usługi:** usługi consultingowe, **ekonomiczno-finansowe**, informatyczne w zakresie zarządzania rynkiem kapitałowym, obsługa **rachunkowo-księgową**; zarządzanie zamkniętym funduszem inwestycyjnym, organizowanie kapitałów finansowych i rzeczowych, kupno i sprzedaż papierów wartościowych, tworzenie towarzystw funduszy powierniczych, zarządzanie aktywami, lokowanie powierzonych środków na rynkach kapitałowych w Polsce i za granicą; obsługa prawna, doradztwo prawne; klasy: 35, 36 i 42.

SPECTRUM

101914 94 07 06 L.T.T. Maszyny i Technologie Spółka z o.o., Warszawa, (PL). **Towary i usługi:** maszyny i obrabiarki, silniki do maszyn i części maszyn, maszyny rolnicze, roboty, mechanizmy sprzęgania i napędu maszyn, budowy maszyn; usługi przedstawicielskie na rzecz krajowych i zagranicznych podmiotów gospodarczych, pośredniczenie w zawieraniu transakcji handlowych, doradztwo handlowe; usługi prawnicze i inżynierskie w zakresie ocen, opinii, badań technologii obrabiarek, maszyn, narzędzi technicznych, kabin, usługi tłumaczeń, konstruktorskie (projekty techniczne), usługi ochrony środowiska; klasy: 7, 35 i 42.



CFE: 26.11, 27.5, 29.1

Kolor znaku: niebieski

101915 94 10 07 EDEN Przesiębiorstwo Produkcyjno Usługowo Handlowe S.C. Andrzej Grdułski, Jacek Paś, Wanda Augustyniak. Łódź, (PL). **Towary:** wina, wódki; klasa 33.



CFE: 25.7, 26.1, 26.3, 27.5, 29.1

Kolory znaku: biały, zielony, czerwony

101916 95 07 11 SANDRA S.A. Producent Wyrobów Pończosznicych. Aleksandrów Łódzki, (PL). **Towary i**

usługi: skarpety, **rajtuzy**, rajstopy, podkolanówki; usługi w zakresie barwienia, teksturowania; klasy: 25 i 40.



CFE: 25.7, 26.13, 29.1

Kolory znaku: czarny, biały, zielony, czerwony

101917 95 07 12 Dariusz Lipiński - Dialeks Trading. Pruszków, (PL). **Towary:** tarcze ściernicze diamentowe, przyrządy ręczne do ścierniczenia, narzędzia do ścierniczenia; klasa 8.



CFE: 17.2, 26.3, 26.4, 27.5

101918 95 07 12 NB Nordiska Byggprodukter AB ; Koping, (SE). **Towary:** budowlane elewacje niemetalowe, w tym cegła licówka, budowlane materiały niemetalowe, w tym panele budowlane; klasa 19.

POLYMANT

101919 95 07 12 NB Nordiska Byggprodukter AB ; Koping, (SE). **Towary:** budowlane elewacje niemetalowe, w tym cegła licówka; klasa 19.

COMBIROC

101920 95 07 12 CPC International Inc. ; Englewood Cliffs, (US). **Towary:** majonez, dresingi do sałatek, smarowidła do kanapek, sos tatarski; klasa 30.



CFE: 9.1, 27.5, 29.1

Kolory znaku: biały, granatowy, żółty, niebieski

101921 95 07 11 Kaczmarezyk Wiesław WEKMAR. Kobyłka, (PL). **Towary:** klucze, klódki, breloki do kluczy, zasuwki do drzwi, uchwyty metalowe, gwoździe, kasety pancerne, kasy pancerne, klamki, wyroby kowalskie i ślusarskie, litery i cyfry metalowe, okucia drzwiowe; materiały samoprzylepne do celów papierniczych lub do użytku domowego; materiały samoprzylepne stosowane do celów innych niż w papiernictwie, medycynie lub do użytku domowego; klasy: 6, 16 i 17.

WEKMAR

101922 94 11 29 Pełka Izabela, Pełka Dariusz DOM DZIECKA DD Spółka Cywilna. Łódź, (PL). **Towary:** żywność dla niemowląt, majtki higieniczne, chusteczki higieniczne, chusteczki nasączone płynami farmaceutycznymi, plastry do celów higienicznych, wazelina do celów medycznych, środki dezynfekcyjne do celów higienicznych; pielusz-

ki jednorazowe z papieru lub celulozy; bielizna, wyroby dziewiarskie, bluzy, bluzki, buty dziecięce, nakrycia głowy, getry, kamizelki, kąpielówki, kombinezony, koszule, kołszulki, krawaty, marynarki, okrycia wierzchnie, pantofle, piżamy, płaszcze, pulowery, rajstopy, rękawice, skarpetki, slipy, spodnie, spódnice, sukienki, swetry, szelki, szlafroki, wyprawki dziecięce (ubrania), śpioszki dziecięce, kaftaniki, majteczki, pieluchy z materiałów tekstylnych; klasy: 5, 16 i 25.



CFE: 3.1, 27.5, 29.1

Kolory znaku: żółty, niebieski, zielony, , ciemnoróżowy, (amarantowy).

101923 94 10 24 Ciesielski Dariusz MARO. Bielsko-Biała, (PL). **Towary:** bramy garażowe metalowe, rolety zewnętrzne metalowe, kraty rolowane metalowe, żaluzje metalowe, okna i drzwi metalowe, okucia okienne i drzwiowe; bramy garażowe niemetalowe, rolety zewnętrzne niemetalowe, kraty rolowane niemetalowe, żaluzje niemetalowe, okna i drzwi niemetalowe; markizy, daszki; klasy: 6, 19 i 22.

MARO

101924 95 05 15 "FAJGEL" Sp.z o.o.. Wrocław, (PL). **Towary i usługi:** książki, dzienniki, czasopisma, komiksy, broszury; usługi w zakresie publikowania książek, dzienników, czasopism i broszur; usługi w zakresie produkcji programów telewizyjnych i filmowych rozrywkowych oraz usługi w zakresie rozrywki i edukacji; klasy: 16 i 41.

KRZYŻÓWKA SZCZEŚCIA

101925 95 05 16 ODRA Przedsiębiorstwo Wyrobów Cukierniczych Spółka z o.o.. Brzeg, (PL). **Towary:** wyroby cukiernicze; klasa 30.

MINI

101926 95 05 15 "FAJGEL" Sp.z o.o.. Wrocław, (PL). **Towary i usługi:** książki, dzienniki, czasopisma, komiksy, broszury; usługi w zakresie publikowania książek, dzienników, czasopism i broszur; usługi w zakresie produkcji programów telewizyjnych i filmowych rozrywkowych oraz usługi w zakresie rozrywki i edukacji; klasy: 16 i 41.

KRZYŻÓWKA 13-LATKÓW

101927 94 04 27 Juszczyk Zbigniew. Częstochowa, (PL). **Towary i usługi:** artykuły gospodarstwa domowego powszechnego użytku, zmywarki, kuchenki, kuchnie elektryczne i gazowe, miksery, młynki, pralki, pralko-suszarki, wirówki, elektryczne maszyny do przetwarzania produktów spożywczych (roboty kuchenne); golarki, krajalnice; anteny, dzwonki, gongi, materiały na przewody elektryczne (druty, kable), wyłączniki, przełączniki, puszkowe i rozgałęziowe, froterki, kalkulatory, latarki, odkurzacze, telefony, domofony, bramofony, żelazka elektryczne, lutownice; chłodziarki, chłodziarko-zamrażarki, ekspresy do kawy, frytkownice, garnki, czajniki, lampy, podgrzewacze, wentylatory, termo-wentylatory, zamrażarki,

piekarniki, prodiże, urządzenia elektryczne do podgrzewania wody, grille; patelnie, mydelniczki, dozowniki mydła, dozowniki papieru toaletowego, pojemniki do użytku domowego, pudełka dozujące ręczniki papierowe, przybory toaletowe, szczotki do czyszczenia i szorowania, prasownico-maglownice do garderoby; usługi w zakresie naprawy i konserwacji sprzętu gospodarstwa domowego; klasy: 7, 8, 9, 11, 21 i 37.

CFE: 27.5

101928 94 04 27 Juszczyk Zbigniew. Częstochowa, (PL). **Towary i usługi:** artykuły gospodarstwa domowego powszechnego użytku, zmywarki, kuchenki, kuchnie elektryczne i gazowe, miksery, młynki, pralki, pralko-suszarki, wirówki, elektryczne maszyny do przetwarzania produktów spożywczych (roboty kuchenne); golarki, krajalnice; anteny, dzwonki, gongi, materiały na przewody elektryczne (druty, kable), wyłączniki, przełączniki, puszkowe i rozgałęziowe, froterki, kalkulatory, latarki, odkurzacze, telefony, domofony, bramofony, żelazka elektryczne, lutownice; chłodziarki, chłodziarko-zamrażarki, ekspresy do kawy, frytkownice, garnki, czajniki, lampy, podgrzewacze, wentylatory, termo-wentylatory, zamrażarki, piekarniki, prodiże, urządzenia elektryczne do podgrzewania wody, grille; patelnie, mydelniczki, dozowniki mydła, dozowniki papieru toaletowego, pojemniki do użytku domowego, pudełka dozujące ręczniki papierowe, przybory toaletowe, szczotki do czyszczenia i szorowania, prasownico-maglownice do garderoby; usługi w zakresie naprawy i konserwacji sprzętu gospodarstwa domowego; klasy: 7, 8, 9, 11, 21 i 37.

MAGNES

101929 95 02 08 Kunert Monika, Kunert Waldemar MATEX Przedsiębiorstwo Produkcyjno-Usługowo-Handlowe. Głogówek, (PL). **Towary:** pościel, prześcieradła frote z gumką, ręczniki; podomki, piżamy, bielizna męska, damska i dziecięca; klasy: 24 i 25.



CFE: 9.1, 2.5, 29.1

Kolory znaku: różowy, zielony, szary

101930 95 02 08 Kunert Monika, Kunert Waldemar MATEX Przedsiębiorstwo Produkcyjno-Usługowo-Handlowe. Głogówek, (PL). **Towary:** pościel, prześcieradła frote z

gumką, ręczniki; podomki, piżamy, bielizna męska, damska i dziecięca; klasy: 24 i 25.



CFE: 2.3, 9.1, 29.1

Kolory znaku: różowy, biały

101931 95 02 08 **Kunert Monika, Kunert Waldemar** MATEX Przedsiębiorstwo Produkcyjno-Usługowo-Handlowe. Głogówek, (PL). **Towary:** pościel, prześcieradła frote z gumką, ręczniki; podomki, piżamy, bielizna męska, damska i dziecięca; klasy: 24 i 25.

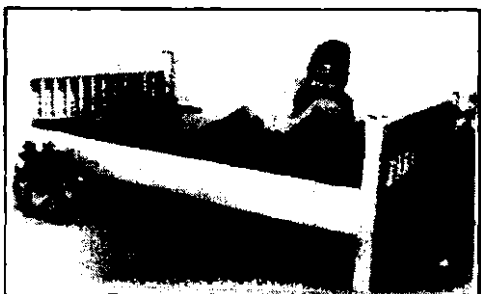

CFE: 2.3, 9.1, 12.1, 29.1

Kolory znaku: biały, różowy, niebieski, szary

101932 95 02 08 **Kunert Monika, Kunert Waldemar** MATEX Przedsiębiorstwo Produkcyjno-Usługowo-Handlowe. Głogówek, (PL). **Towary:** pościel, prześcieradła frote z gumką, ręczniki; podomki, piżamy, bielizna męska, damska i dziecięca; klasy: 24 i 25.



CFE: 2.5, 9.1, 29.1

Kolory znaku: niebieski, biały, różowy, beżowy

101933 93 08 14 **EMMA Zakład Produkcji Opraw Oświetleniowych - Spandel Magdalena**. Wrocław, (PL). **Towary:** oprawy oświetleniowe, abażury, lampy elektryczne, oświetlenie sufitowe; klasa 11.

EMMA

101934 95 06 13 **AGMET Przedsiębiorstwo Produkcyjno Usługowo Handlowe Spółka z o. o.**. Katowice, (PL). **Towary:** papier, zeszyty, artykuły biurowe, karty do gry, opa-

kowania papierowe; zabawki pluszowe, zabawki drewniane, gry; klasy: 16 i 28.



CFE: 3.2, 27.5

101935 95 06 13 **MIKROTEL Spółka z o. o.**. Gdańsk, (PL). **Towary:** centrale telefoniczne ich części i podzespoły; klasa 9.

MIKRUS

101936 94 04 07 **ECO-INSTAL** Specjalistyczne Przedsiębiorstwo Budowy Instalacji Grzewczych i Urządzeń do Ochrony Środowiska Ginter Jacek. Poznań, (PL). **Towary i usługi:** transportery ślimakowe; odpyłacze cyklonowe i przeciwbieżne, odpyłacze przystosowane do wykładzin bałzantowych, rurociągi transportowe o zwiększonej wytrzymałości, kompensatory do instalacji odpylających, filtry tkaninowe-pulsacyjne, instalacje odpylania i odsiarczania spalin; montaż instalacji odpylających; klasy: 7, 11 i 37.



CFE: 5.1, 26.4, 26.11, 27.5, 29.1

Kolory znaku: biały, czerwony, zielony

101937 94 04 06 **UNIVERSAL-KRAKTRADE** Przedsiębiorstwo Współpracy Gospodarczej z Zagranicą. Kraków, (PL). **Towary:** mleko, wyroby z mleka, śmietanka; czekolada, kakao, kawa, cukier; klasy: 29 i 30.



CFE: 3.11, 26.4, 27.5, 29.1

Kolory znaku: złoty, biały, czarny, żółty, zielony, fioletowy

101938 95 04 14 **Revlon (Suisse) S.A.**; Zurych, (CH). **Towary:** perfumy, wody kolońskie i toaletowe, zapachowe pudry sypkie i lotiony; klasa 3.

CHARLIE GOLD

101939 95 04 14 **Revlon (Suisse) S.A.**; Zurych, (CH). **Towary:** perfumy, wody kolońskie i toaletowe, zapachowe pudry sypkie i lotiony; klasa 3.

CHARLIE WHITE

101940 95 04 14 Revlon (Suisse) S.A. ; Zurych, (CH).
Towary: perfumy, wody kolońskie i toaletowe, zapachowe pudry sypkie i lotiony; klasa 3.

CHARLIE RED

101941 95 04 14 Revlon (Suisse) S.A ; Zurych, (CH).
Towary: perfumy, wody kolońskie i toaletowe, zapachowe pudry sypkie i lotiony; klasa 3.

CHARLIE

101942 95 03 13 Nowak **Emilia, Nowak** Jacek Pasięka BARC im.Ks.dr H.Ostacha. Kamianna, (PL). **Towary:** miód pszczeli, produkty pszczele (pyłek kwiatowy, propolis, wosk pszczeli, mleczko pszczele, jad pszczeli, pierzga); farmaceutyki na bazie produktów pszczelich; klasy: 5 i 30.



CFE: 3.13, 26.1, 26.5, 27.5, 29.1

Kolory znaku: czarny, żółty, czerwony, biały

101943 95 04 15 CASTEL FRERES Spółka z o.o.. Legnica, (PL). **Towary:** napoje alkoholowe (z wyjątkiem piwa); klasa 33.

DEMIA

101944 95 04 15 CASTEL FRERES Spółka z o.o.. Legnica, (PL). **Towary:** napoje alkoholowe (z wyjątkiem piwa); klasa 33.

DUC DE LARSAN

101945 95 04 15 CASTEL FRERES Spółka z o.o.. Legnica, (PL). **Towary:** napoje alkoholowe (z wyjątkiem piwa); klasa 33.

DIAMANT NOIR

101946 94 03 11 VALDI Przedsiębiorstwo Handlowe S.C.-Bąbelek Zbigniew, Łodyga Dariusz. Zielona Góra, (PL). **Towary:** dezodoranty osobiste; klasa 3.



CFE: 26.4, 26.11, 26.15, 27.5, 29.1

Kolory znaku: czarny, biały, złoty, różowy

101947 95 04 05 **Kwaśniewski** Tadeusz, **Kwaśniewska** Grażyna MOSSO Przedsiębiorstwo Produkcyjno-Handlowe. Puchały, (PL). **Towary:** chrzan; klasa 30.



CFE: 26.1, 26.4, 26.13, 27.5, 29.1

Kolory znaku: czarny, czerwony, biały, zielony, żółty

101948 95 04 05 **Kwaśniewski** Tadeusz, **Kwaśniewska** Grażyna MOSSO Przedsiębiorstwo Produkcyjno-Handlowe. Puchały, (PL). **Towary:** majonez; klasa 30.



CFE: 5.9, 26.4, 26.13, 27.5, 29.1

Kolory znaku: żółty, pomarańczowy, czerwony, biały, czarny, zielony

101949 95 05 17 Marek **Paweł, Marek** Lidia, Marek Michał GAL Specjalistyczne Przedsiębiorstwo Rolno-Przetwórcze S.C.. Poznań, (PL). **Towary:** środki farmaceutyczne stosowane w profilaktyce i terapii przewodu pokarmowego, miazdżycy, choroby wieńcowej i nadciśnienia tętniczego; klasa 5.

ALLIOGAL

101950 95 05 17 First Brands Corporation ; Danbury, (US). **Towary:** torby i opakowania z tworzyw sztucznych; klasa 16.

GLAD

101951 95 05 18 **Holak** Aleksander, **Patrycy** Krzysztof, **Banaszek** Zbigniew Agencja Reklamowo Wydawnicza FOTO KURIER S.C.. Warszawa, (PL). **Usługi:** usługi reklamowe, agencja reklamowa, badanie rynku, badanie opinii; klasa 35.



FOTO-KURIER

FOTO-KURIER

CFE: 26.1, 26.4, 27.5

101952 95 01 26 Pierwsz. 94 07 27 (US). Digital Equipment Corporation (Massachusetts corporation) ; Maynard, (US). **Towary:** sprzęt komputerowy i oprogramowanie komputerowe; klasa 9.

ALPHAPC

101953 94 10 25 Cadbury Poland Spółka z o.o. Wrocław, (PL). **Towary:** wyroby czekoladowe, słodczyce, praliny, batony, cukierki, wyroby piekarnicze, ciastka, inne pieczywo cukiernicze, wyroby cukiernicze; klasa 30.

HIP-HOP

101954 95 04 04 Gajda Lesław, Pieczerak Dariusz MECHATRONIKA Spółka Cywilna. Warszawa, (PL). **Towary i usługi:** urządzenia i przyrządy elektryczne, przyrządy pomiarowe, sygnalizacyjne, kontrolne, aparaty i przyrządy dydaktyczne, do nauczania, urządzenia do transformacji, rejestracji i odtwarzania obrazu i dźwięku, maszyny liczące, komputery; usługi serwisowe w zakresie serwisu sprzętu i urządzeń mechaniczno-elektryczno-elektronicznych, w tym sprzętu medycznego; usługi konstruktorskie, opiniowanie, ekspertyzy, testowanie materiałów, oprogramowanie komputerów na zlecenie osób trzecich; klasy: 9, 37 i 42.



CFE: 26.3, 26.4

101955 95 05 17 Kusy Cezary EFEKT Przedsiębiorstwo Handlowe. Szczecin, (PL). **Towary i usługi:** szyby, alarmy, folie, akcesoria do pojazdów, części zamienne do pojazdów; leasing; obsługa pojazdów, montaż szyb, alarmów, instalacji i urządzeń elektrycznych sprzętu i urządzeń do nadawania i odtwarzania dźwięku i obrazu w pojazdach, montaż urządzeń telekomunikacyjnych w pojazdach; klasy: 12, 36 i 37.



CFE: 26.2, 26.4, 27.5

101956 94 02 11 Mikasa Licensing, Inc. ; Carson City, (US). **Towary:** szklana zastawa stołowa, włączając wazy szklane i szklane naczynia; zestawy obiadowe składające się z kamionki, porcelany i porcelany z dodatkiem popiołu kostnego; zastawa stołowa i domowe utensylia, włączając utensylia kuchenne, naczynia, utensylia do gotowania, jedzenia i pieczenia; przedmioty sztuki włączając wazy, figurynki, bibeloty, porcelany i materiały ceramiczne; towary wykonane z materiału ceramicznego, szkła lub drewna zwłaszcza wazy, puchary, plantery, karafki, dzbany i świeczniki; klasa 21.

HOME BEAUTIFUL

101957 94 11 28 Sosnowski Grzegorz PRESTIGE Firma Handlowo-Usługowa. Kielce, (PL). **Towary i usługi:** urządzenia elektroniczne dla ochrony mienia, w tym urządzenia alarmowe, sprzęt elektroniczny powszechnego użytku, w tym głośniki, radia, radioodtwarzacze, odtwarzacze kompaktowe, urządzenia łączności, w tym telefony, telefaksy, podzespoły i części elektroniczne; elektroniczne urządzenia zabezpieczające do samochodów, w tym autoalarmy, imobilizery, radiopowiadomienia, urządzenia przekazujące sygnały radiowe o kradzieży pojazdu i jego położeniu; usługi informacji handlowej, reklamowania wyrobów i usług osób trzecich, usługi dystrybucji materiałów reklamowych; usługi montażu urządzeń elektronicznych do ochrony

mienia, w tym urządzeń zabezpieczających do pojazdów, sprzętu elektronicznego powszechnego użytku, usługi serwisu aparatury i urządzeń elektronicznych, w tym urządzeń zabezpieczających mienie; usługi szkolenia w zakresie sprzętu elektronicznego i systemu zabezpieczania mienia; usługi doradztwa w zakresie doboru sprzętu i systemów zabezpieczania mienia; klasy: 9, 12, 35, 37, 41 i 42.



CFE: 26.1, 27.5, 29.1

Kolory znaku: czarny, czerwony, biały

101958 95 12 05 Raisio Yhtymä Oyj ; Raisio, (FI). **Towary:** mięso, ryby, drób i dziczyzna, ekstrakty mięsne, owoce i warzywa konserwowane, suszone i gotowane, galaretki, dżemy, kompoty, jaja, mleko, produkty mleczne, oleje i tłuszcze jadalne; kawa, herbata, kakao, cukier, ryż, tapioka, sago, namiastki kawy, mąka i produkty zbożowe, chleb, wyroby cukiernicze i słodczyce, lody jadalne, miód, melasa (syrop), drożdże, proszek do pieczenia, sól, musztarda, sosy (z wyjątkiem specjalnych sosów do sałaty, mięsa, ryby, tzw. dressingów), przyprawy, lód; klasy: 29 i 30.

POEZJA

101959 95 12 05 Raisio Yhtymä Oyj ; Raisio, (FI). **Towary:** mięso, ryby, drób i dziczyzna, ekstrakty mięsne, owoce i warzywa konserwowane, suszone i gotowane, galaretki, dżemy, kompoty, jaja, mleko, produkty mleczne, oleje i tłuszcze jadalne; kawa, herbata, kakao, cukier, ryż, tapioka, sago, namiastki kawy, mąka i produkty zbożowe, chleb, wyroby cukiernicze i słodczyce, lody jadalne, miód, melasa (syropy), drożdże, proszek do pieczenia, sól, musztarda, sosy (z wyjątkiem specjalnych sosów do sałaty, mięsa, ryby, tzw. dressingów), przyprawy, lód; klasy: 29 i 30.

POKUSA

101960 95 06 30 Foryta Henryk Wytwórnia Grzejników i Artykułów Metalowych. Lubliniec, (PL). **Towary:** piece, urządzenia ogrzewcze, wyposażenie pieców, grzejniki do centralnego ogrzewania, armatura do urządzeń oraz instalacji wodnych i gazowych, bojler, bojler, bojler, elementy grzejne, armatura regulacyjna i bezpieczeństwa do urządzeń grzewczych, urządzenia do oczyszczania gazu, grzejniki, kanały kominowe do kotłów grzewczych, aparatura do ładowania pieców, instalacje do ogrzewania, instalacje wodne do ogrzewania, urządzenia do ogrzewania na paliwo stałe i płynne, wyposażenie palenisk, paleniska, podgrzewacze wody, rury do bojlerów centralnego ogrzewania, ruszty paleniskowe, ruszty piecowe, węzownice instalacji grzewczych, wymienniki ciepła, urządzenia do zasilania kotłów grzewczych, zasuw kominowe; klasa 11.



CFE: 26.1, 27.5, 29.1

Kolory znaku: czerwony, niebieski

101961 94 03 17 GŁOS WIELKOPOLSKI Oficyna Wydawnicza Spółka z o. o. Poznań, (PL). **Towary i usługi:** afisze, albumy, broszury, czasopisma, fotografie, gazety,

grafiki, kalendarze, książki, mapy, prospekty, torby do pakowania z papieru lub tworzyw sztucznych, kartki okolicznościowe; usługi reklamowe, usługi w zakresie: badania opinii, badania rynku, badania w dziedzinie działalności gospodarczej, informacji handlowej, informacji o działalności gospodarczej, publikowania tekstów publicystycznych, wynajmowania miejsca dla umieszczenia ogłoszeń, organizowania wystaw handlowych; usługi w zakresie: dystrybucji gazet, edukacji, publikowania tekstów innych niż teksty reklamowe, rozrywki; usługi redakcyjne, usługi w zakresie drukowania; klasy: 16, 35, 41 i 42.

GŁOS WIELKOPOLSKI

101962 94 04 20 J.E. Morgan Knitting Mills, Inc. ; Tamaqua, (US). **Towary:** kocyki dla dzieci i kawałki materiału (ręczniki) dla dzieci, wszystkie te towary wykonane z materiałów dzianych (nie tkanych); zimowa bielizna osobista dla mężczyzn, kobiet i dzieci, wszystkie te towary wykonane z materiałów dzianych (nie tkanych); klasy: 24 i 25.

J.E.MORGAN

101963 95 05 19 Soydan **Giyim** Sanayi ve Ticaret Anonim Sirketi. Istambul, (TR). **Towary:** koszule, kamizelki, marynarki, spodnie, płaszcze, płaszcze przeciwdeszczowe, wiatrówki, peleryny, żakiety damskie, kurtki z kapturem, palt, garnitury, bluzki, spodnie, okrycia futrzane z kapturem, kostiumy, sukienki, koszulki z krótkimi rękawami (T-shirt), szorty, ubrania dżinsowe, krawaty, muszki, kapelusze; klasa 25.



CFE: 2.1, 3.3, 26.4, 27.5

101964 95 05 18 Wyższa **Szkoła** Morska. Gdynia, (PL). **Towary:** programy komputerowe; klasa 9.

SLAD

CFE: 27.5

101965 95 05 19 Marathon Food Industries PTY Ltd. ; Kenington, (AU). **Towary:** mięso, ryby, drób, dziczyzna, ekstrakty mięsne, konserwowane, suszone i gotowane owoce i warzywa, galaretki, dżemy, kompoty, jaja, mleko, produkty mleczne, oleje i tłuszcze jadalne; klasa 29.

SPRING ROLLS

101966 94 05 19 MACROCOM Spółka z o. o. Łódź, (PL). **Towary:** sprzęt informatyczny i oprogramowanie; klasa 9.

MACROCOM

101967 95 07 10 POMORZANKA Zakłady Przemysłu Cukierniczego Spółka z o.o. Słupsk, (PL). **Towary:** wyroby cukiernicze; klasa 30.

POMINEK TO PRZYJACIEL DZIECI

101968 95 07 10 POMORZANKA Zakłady Przemysłu Cukierniczego Spółka z o.o. Słupsk, (PL). **Towary:** wyroby cukiernicze; klasa 30.

POMINEK TO NAJLEPSZY UPOMINEK

101969 95 05 19 Marathon Food Industries PTY Ltd. ; Kenington, (AU). **Towary:** mięso, ryby, drób, dziczyzna, ekstrakty mięsne, konserwowane, suszone i gotowane owoce i warzywa, galaretki, dżemy, kompoty, jaja, mleko, produkty mleczne, oleje i tłuszcze jadalne; klasa 29.

DIM SIMS

101970 95 07 05 Zakłady Zielarskie HERBAPOL w **Kłęce** Spółka Akcyjna. Kłęka, (PL). **Towary:** produkty farmaceutyczne; klasa 5.

PSYCHOTONISOL

101971 95 05 17 MASTER-SERWIS OPON Spółka z o. o. Rudno, (PL). **Towary i usługi:** opony, detki, felgi; wymiana, wyważanie i montaż opon; klasy: 12 i 37.

MASTER

101972 95 06 28 Chiesi Farmaceutici S.p.A. ; Parma, (IT). **Towary:** preparaty i substancje farmaceutyczne, substancje medyczne zawierające środki przeciwbólowe, substancje przeciwzapalne i przeciwreumatyczne; klasa 5.

BREXIN

101973 95 05 19 INTERKUCHNIE Spółka z o. o. Warszawa, (PL). **Towary i usługi:** meble kuchenne; montaż wyposażenia kuchni; projektowanie wnętrz kuchennych; klasy: 20, 37 i 42.



CFE: 26.1, 26.4, 27.5, 29.1

Kolory znaku: niebieski, czerwony

101974 95 05 18 POLFA Kutnowskie Zakłady Farmaceutyczne Spółka Akcyjna. Kutno, (PL). **Towary:** środek farmaceutyczny; klasa 5.

PARDOPA

101975 95 07 06 OSTROWIN Zakłady Przemysłu Spożywczego Spółka z o.o. Ostrów **Wlkp.**, (PL). **Towary:** wina, coctails alkoholowe; klasa 33.



CFE: 1.15, 27.1, 27.5, 29.1

Kolory znaku: czarny i jego odcienie, czerwony, biały

101976 95 07 06 OSTROWIN Zakłady Przemysłu Spożywczego Spółka z o.o.. Ostrów Wlkp., (PL). **Towary:** wina, coctails alkoholowe; klasa 33.

GRANAT

101977 95 07 06 OSTROWIN Zakłady Przemysłu Spożywczego Spółka z o.o.. Ostrów Wlkp., (PL). **Towary:** wina, coctails alkoholowe; klasa 33.



CFE: 1.15, 27.1, 27.5, 29.1

Kolory znaku: czarny i jego odcienie, biały, zielony

101978 94 11 15 Sendek Mirosław. Będzin, (PL). **Towary:** odzież; klasa 25.

SENTEX

101979 94 10 18 AKMER Spółka Handlowo-Produkcyjno Usługowa Kozłowski **Andrzej, Karol** Zawodny. Borek Wlkp., (PL). Usługi: usługi krawieckie i dziewiarskie, przerób uszlachetniający w zakresie odzieży, marmurkowanie i ścieranie tkanin; klasa 40.



CFE: 1.15, 26.13, 27.5

101980 94 06 08 Kowalczyk Marcin. Gdańsk, (PL). **Towary i usługi:** urządzenia do transformacji, rejestracji i odtwarzania obrazu i dźwięku, maszyny liczące, komputery, odbiorniki radiowe, telewizyjne, części składowe i zespoły do urządzeń elektronicznych i elektrycznych; usługi serwisowe w zakresie napraw gwarancyjnych i pogwarancyjnych sprzętu elektronicznego, radiowo-telewizyjnego i komputerowego, opiniowego, ekspertyzy w zakresie problematyki układów elektronicznych, testowanie materiałów na potrzeby wytwarzania urządzeń elektronicznych, oprogramowanie komputerów na zlecenie osób trzecich; klasy: 9, 37 i 42.



Bird

CFE: 3.7, 27.5, 29.1

Kolor znaku: zielony

101981 94 06 10 Joh.A.Benckiser GmbH. Ludwigshafen, (DE). **Towary:** kosmetyki, w tym do pielęgnacji twarzy; klasa 3.

BIOLOGICA HYPOALLERGEN

101982 95 03 18 FIRE STOP Spółka z o.o.. Szczecin, (PL). **Towary:** czujki pożarowe dymy, czujki pożarowe temperatury; klasa 9.

XP-95

101983 95 05 18 POLFA Kutnowskie Zakłady Farmaceutyczne Spółka Akcyjna. Kutno, (PL). **Towary:** środek farmaceutyczny; klasa 5.

CARNIVIT

101984 94 04 25 AG Leasing Limited **Pontypridd,** (GB). **Towary:** tabaka; klasa 34.

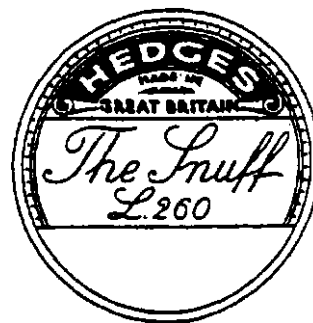

CFE: 24.5, 26.1, 27.5

101985 95 03 16 BELMA Bydgoskie Zakłady Elektromechaniczne S.A.. Bydgoszcz, (PL). **Towary:** aparatura przeciwybuchowa dla górnictwa i chemii w tym: sprzęgniki i złącza; aparaty sterownicze i sygnalizacyjne; skrzynki rozdzielcze i rozgałęźne; łączniki ręczne; łączniki stycznikowe i elementy zabezpieczające; rozdzielacze i przekaźniki elektropneumatyczne; osprzęt-wpusty, pokrywy i izolatory; obudowy; wyłączniki krańcowe; sygnalizatory dźwiękowe elektryczne dla pojazdów mechanicznych, przemienniki sygnałów dźwiękowych; klasa 9.



CFE: 1.15, 15.7, 27.5

101986 95 03 30 SIMECH Spółdzielnia Inwalidów Metalowo-Elektro-Chemiczna. Oświęcim-Babice, (PL). **Towary:** przewody elektroenergetyczne, telekomunikacyjne, teletechniczne, przyłączeniowe; uszczelki, profile, wyroby z tworzyw sztucznych; znicze, knoty; worki, opakowania z tworzyw sztucznych; klasy: 4, 9, 16 i 17.



CFE: 14.1, 27.5

101987 95 03 17 WARTEX Zakłady Przemysłu Włókiennego. Myszków, (PL). **Towary:** włóczka do robót ręcznych; klasa 23.



CFE: 25.7, 26.11, 27.5, 29.1

Kolory znaku: srebrny, granatowy, biały

101988 95 03 17 WARTEX Zakłady Przemysłu Włókiennego. Myszków, (PL). **Towary:** włóczka do robót ręcznych; klasa 23.



CFE: 5.5, 25.7, 26.11, 27.5, 29.1

Kolory znaku: srebrny, biały, granatowy, różowy

101989 95 03 17 FIRE STOP Spółka z o.o.. Szczecin, (PL). **Towary:** centrale sygnalizacji pożaru, zasilacze oraz zasilacze awaryjne, siłownie telekomunikacyjne, modemy, systemy transmisji; klasa 9.



CFE: 25.9, 27.5

101990 95 03 18 FIRE STOP Spółka z o.o.. Szczecin, (PL). **Towary:** centrale sygnalizacji pożarowej; klasa 9.

ANX-95

101991 95 03 18 FIRE STOP Spółka z o.o.. Szczecin, (PL). **Towary:** stałe urządzenia gaśnicze, butle, zawory, elektroniczne urządzenia sterujące; klasa 9.



CFE: 26.2, 27.5, 29.1

Kolory znaku: biały, żółty, czerwony

101992 95 03 17 IZOLACJA-JAROCIN S. A. Jarocin, (PL). **Towary:** masa konserwacyjno-pokryciowa kolorowa; klasy: 2 i 19.

FARGUM

101993 95 03 17 Nowakowski Włodzimierz NOMET Przedsiębiorstwo Produkcyjno Handlowe. Toruń, (PL). **To-**

wary: metalowy i niemetalowy osprzęt do mebli, drzwi i okien, w tym także: zamki, klucze, tarczki do kluczy, rygle, zapadki, skoble, gałki, uchwyty, zawiasy, obrzeża i listwy, zaciski, amortyzatory, ograniczniki, opóźniacze, wieszaki i haki do ubrań; klasy: 6 i 20.

NOMET

101994 95 03 17 Nowakowski Włodzimierz NOMET Przedsiębiorstwo Produkcyjno Handlowe. Toruń, (PL). **To-**

wary: metalowy i niemetalowy osprzęt do mebli, drzwi i okien, w tym także: zamki, klucze, tarczki do kluczy, rygle, zapadki, skoble, gałki, uchwyty, zawiasy, obrzeża i listwy, zaciski, amortyzatory, ograniczniki, opóźniacze, wieszaki i haki do ubrań; klasy: 6 i 20.



CFE: 12.1, 27.5, 29.1

Kolory znaku: złoty, biały, czarny

101995 94 03 31 ELIDA Hodoń Ilona. Pabianice, (PL). **Towary:** odzież z tworzyw naturalnych i sztucznych; klasa 25.



CFE: 27.5

101996 94 08 11 STAL-MEX Przedsiębiorstwo Wielobranżowe Zakład Pracy Chronionej Spółka z o. o.. Bytom, (PL). **Towary i usługi:** metale nieszlachetne i ich stopy; metalowe materiały budowlane; armatura do przewodów wodociągowych i klimatyzacyjnych metalowych i żeliwnych, belki, kształtowniki, konstrukcje metalowe, kratownice metalowe, blacha, boazeria metalowa, bramy, przewody do centralnego ogrzewania, dachy, dachówka metalowa, metalowe pokrycia dachów, drabinki, drobnica żelazna, drut, drzwi, okna metalowe, okiennice metalowe, formy, filtryny, haki, gwoździe, wkręty, klamki, kominy metalowe, płaskowniki, rury i złączki, kształtki rurowe rozgałęźnikowe; kolanka, trójniki, rusztowania, ramy do budownictwa metalowe, kraty, liny, łańcuchy, osłony, pręty, rynny, słupy, sufity i stropy metalowe, ścianki metalowe, wyroby ślusarskie; śruby, zamki, zawiasy, zawory; żaluzje, okładziny ścian i sufitów, folie metalowe do zawijania i pakowania; pojemniki metalowe; papier, karton, tektura - wyroby z tych materiałów, takie jak opakowania, pudełka, koperty, torebki do pakowania z papieru i tworzyw sztucznych, folie z tworzyw sztucznych do pakowania; marketing na zlecenie i rzecz osób trzecich, pośrednictwo handlowe na zasadzie kojarzenia partnerów handlowych w zakresie wyrobów metalowych; obsługa i naprawy samochodów, mycie pojazdów, zabezpieczanie pojazdów przed korozją, usługi stacji obsługi pojazdów; klasy: 6, 16, 35 i 37.

STAL-MEX

101997 94 12 07 Szurmak Włodzimierz, Nowocin Ewa VITRONET S.C. Przedsiębiorstwo Handlowe. Warszawa, (PL). **Towary:** szkło gospodarstwa domowego, wyroby dla

gospodarstwa domowego z tworzyw sztucznych, porcelany i fajansu klasa 21.



CFE: 11.3, 25.5, 26.4, 27.5, 29.1

Kolory znaku: szaroniebieski, czerwony i jego odcienie, biały, czarny, żółty

101998 95 05 29 The Gillette Company ; Boston, (US). Towary: przyrządy do pisania, rysowania i znakowania, atramenty, tusze oraz wkłady i wkładki z atramentem lub tuszem do w/w przyrządów, wkłady i wkładki do długopisów, cienkopisów, długopisów kulkowych, ołówki, wkłady do ołówków, piórniki, futerały, oprawki i pojemniki na przyrządy do pisania, rysowania i znakowania, na tusze, atramenty, wkłady i wkładki z atramentem lub tuszem do w/w przyrządów, na ołówki i wkłady do nich, artykuły piśmienne, artykuły biurowe (inne niż meble), stalówki i końcówki do przyrządów do pisania, rysowania i znakowania, gumki do ścierania, biurowe zestawy pojemników na materiały piśmienne i artykuły biurowe, płyny korekcyjne, taśmy, folie i papier korekcyjny, rozpuszczalniki do w/w płynów korekcyjnych; klasa 16.

GEL-WRITER

101999 94 10 14 "Business Centre" Sp.z o.o.. Warszawa, (PL). Usługi: usługi reklamowe i promocyjne na rzecz osób trzecich; usługi w zakresie kojarzenia podmiotów gospodarczych; usługi badania rynków; usługi mediacyjne; usługi w zakresie organizowania aukcji; doradztwo i analizy finansowe; usługi pośrednictwa w zakresie odzyskiwania długów i przeprowadzania procesów oddłużania; organizacja szkoleń, seminariów i odczytów; świadczenie usług w zakresie informacji naukowej, technicznej, ekonomicznej, handlowej i usługowej; usługi w zakresie organizowania wystaw innych niż handlowo-reklamowe, konkursów, spotkań klubowych towarzyskich i podobnych; usługi poligraficzne; klasy: 35, 36, 41 i 42.



CFE: 27.5, 29.1

Kolory znaku: czerwony, biały, czarny

102000 95 05 04 MADZIAR-POL Spółka z o. o. z Udziałem Kapitału Zagranicznego. Tychy, (PL). Towary: makaron; klasa 30.



CFE: 5.7, 8.7, 11.3, 25.7, 27.5, 29.1

Kolory znaku: żółty, czerwony, biały, czarny, brązowy

102001 95 04 27 Lewandowski Marek **Milva**. Szczecin, (PL). Towary: rajstopy, pończochy, skarpety, bielizna damska i męska, bielizna sportowa, odzież damska i męska lekka, odzież sportowa, bielizna i odzież z dzianin; klasa 25.

MILVA

102002 94 08 18 GLIMAR Rafineria Nafty w Gorlicach Przedsiębiorstwo Państwowe. Gorlice, (PL). Towary: oleje techniczne do sprzętów hydrokinetycznych; klasa 4.

HYDROMOL

102003 94 11 28 Sosnowski Grzegorz PRESTIGE Firma Handlowo-Usługowa. Kielce, (PL). Towary i usługi: urządzenia elektroniczne dla ochrony mienia, w tym urządzenia alarmowe, sprzęt elektroniczny powszechnego użytku, w tym głośniki, radia, radioodtworacze, odtwarzacze kompaktowe, urządzenia łączności, w tym telefony, telefaksy, podzespoły i części elektroniczne; elektroniczne urządzenia zabezpieczające do samochodów, w tym autoalarmy, immobilizery, radiopowiadomienia, urządzenia przekazujące sygnały radiowe o kradzieży pojazdu i jego położeniu; usługi informacji handlowej, reklamowania wyrobów i usług osób trzecich, usługi dystrybucji materiałów reklamowych; usługi montażu urządzeń elektronicznych do ochrony mienia, w tym urządzeń zabezpieczających do pojazdów, sprzętu elektronicznego powszechnego użytku, usługi serwisu aparatury i urządzeń elektronicznych, w tym urządzeń zabezpieczających mienie; usługi szkolenia w zakresie sprzętu elektronicznego i systemu zabezpieczania mienia; usługi doradztwa w zakresie doboru sprzętu i systemów zabezpieczania mienia; klasy: 9, 12, 35, 37, 41 i 42.

PRESTIGE

102004 95 02 22 Marszałkowski Marek MARKO-LAS Zakład Produkcyjno Handlowy. Walichnowy, (PL). Towary: drewniane bębny do lin i kabli, drewniane regały, palety, drewniane domki letniskowe; mięso, drób, w tym pakowane, konserwy mięsne, kompoty, przetwory warzywne, w tym z ogórków, przeciery ogórkowe, z czerwonych buraków, z papryki, z marchewki, z groszku, z fasolki, z kapusty, wyroby z mięsa i drobiu, w tym pasztety, flaki, wyroby mięsno-warzywne, w tym bigos, kapusta z kielbasą, klopsiki w sosie warzywnym, suszone warzywa, w tym cebula, sery, pietruszki, pory, marchewki, buraczki, pasternak, papryka; klasy: 20 i 29.



CFE: 9.1, 26.1, 27.5, 29.1

Kolory znaku: czerwony, biały

102005 95 08 11 MISSLAND Spółka z o.o.. Warszawa, (PL). Usługi: organizacja krajowych i międzynarodowych konkursów piękności, pokazy mody, organizowanie imprez artystycznych i estradowych; klasa 41.

MISS POLSKI

102006 95 08 11 MISSLAND Spółka z o.o.. Warszawa, (PL). Usługi: organizacja krajowych i międzynarodowych

konkursów piękności, pokazy mody, organizowanie imprez artystycznych i estradowych; klasa 41.

MINI MISS

102007 95 08 11 MISSLAND Spółka z o.o.. Warszawa, (PL). **Usługi:** organizacja krajowych i międzynarodowych konkursów piękności, pokazy mody, organizowanie imprez artystycznych i estradowych; klasa 41.

MISS REVIEW

102008 95 08 11 MISSLAND Spółka z o.o.. Warszawa, (PL). **Usługi:** organizacja krajowych i międzynarodowych konkursów piękności, pokazy mody, organizowanie imprez artystycznych i estradowych; klasa 41.

TĘCZOWA MISS

102009 95 08 11 MISSLAND Spółka z o.o.. Warszawa, (PL). **Usługi:** organizacja krajowych i międzynarodowych konkursów piękności, pokazy mody, organizowanie imprez artystycznych i estradowych; klasa 41.

MISS NASTOLATEK

102010 94 03 11 VALDI Przedsiębiorstwo Handlowe Spółka Cywilna-Bąbelek Zbigniew, Łodyga Dariusz. Zielona Góra, (PL). **Towary:** dezodoranty osobiste; klasa 3.



CFE: 5.5, 25.7, 26.13, 27.5, 29.1

Kolory znaku: jasnoszary, cielisty, jasnoróżowy, ciemnoróżowy

102011 95 05 17 CCC Acquisition Corp. ; Los Angeles, (US). **Towary:** odzież, obuwie, nakrycia głowy; klasa 25.

SANDCASTLE BY CATALINA

102012 95 05 17 CCC Acquisition Corp. ; Los Angeles, (US). **Towary:** odzież, obuwie, nakrycia głowy; klasa 25.

SANDCASTLE

102013 95 05 23 EUROPA Towarzystwo Ubezpieczeniowe Spółka Akcyjna. Wrocław, (PL). **Usługi:** usługi ubezpieczeniowe: bezpośrednie i pośrednie-reasekuracyjne, w tym usługi jednorazowe, powtarzające się, oraz kombinowane w zakresie: wypadków, chorób, casco pojazdów lądowych i szynowych, przedmiotów w transporcie, szkód spowodowanych żywiołami, szkód rzeczowych, odpowiedzialno-

ści cywilnej, kredytu oraz strat finansowych, ochrony prawnej; klasa 36.



CFE: 7.5, 29.1

Kolor znaku: brązowy

102014 95 04 24 VET-AGRO Przedsiębiorstwo Wielobranżowe Spółka z o.o.. Lublin, (PL). **Towary:** aseptyki, biopreparaty, chemioterapeutyki, dodatki do pasz do celów leczniczych, farmaceutyki, leki, opatrunki, preparaty: bakteryjne, białkowe, biologiczne, chemiczne, enzymatyczne, środki bakteriobójcze, środki bakteriostatyczne, szczepionki; klasa 5.



CFE: 3.4, 29.1

Kolory znaku: czerwony, żółty, zielony i jego odcienie

102015 95 03 13 Jagodziński Mirosław JAGODEX Przedsiębiorstwo Produkcyjno Handlowe. Jastrzębie Zdrój, (PL). **Towary i usługi:** produkty zbożowe, makarony; doradztwo handlowe, pokazy towarów; konfekcjonowanie, pakowanie, magazynowanie, dostarczanie towarów, transportem samochodowym; klasy: 30, 35 i 39.

JAGODEX

102016 95 05 29 Mars Inc.; McLean, (US). **Towary:** produkty rolnicze, ogrodnicze i leśne, zwłaszcza ziarna, nasiona, nieprzetworzone zboża, żywe zwierzęta, pasze dla zwierząt, pokarm dla ptaków i ryb, w tym herbatniki i przekąski, skorupa mątwy (dla ptaków), jadalne kości i pałtyki dla zwierząt, ściółka dla zwierząt, świeże owoce i jarzyny, ziemniaki oraz ich przetwory jako dodatki do pokarmów i pasz; klasa 31.

KICI-KICI

102017 95 05 29 American Natural Soda Ash, Corp. Westport, (US). **Towary:** soda kalcynowana; klasa 1.



CFE: 26.5, 27.5

102018 95 05 29 Maxilin Limited ; Sharpies Vale, (GB). **Towary:** wyroby cukiernicze i słodczyce; klasa 30.

SUPER REDS

102019 95 05 29 Maxilin Limited ;. Sharpies Vale, (GB). **Towary:** wyroby cukiernicze i słodczyce; klasa 30.

FLYERS

102020 95 05 29 Castrol Limited ;. Swindon, (GB). **Towary:** przemysłowe oleje i tłuszcze, środki smarujące, smary, paliwa, niechemiczne dodatki do paliw, środków smarujących i smarów, związki pochłaniające, zwilżające i wiążące pyły, środki oświetlające, oleje przekładniowe, oleje transmisyjne; klasa 4.

RIVERMAX

102021 95 05 29 Estee Lauder Cosmetics Ltd. ;. Agincourt, (CA). **Towary:** kosmetyki; klasa 3.

ESTEE LAUDER MAXIMUM COVER

102022 95 05 29 Estee Lauder Cosmetics Ltd. ;. Agincourt, (CA). **Towary:** kosmetyki; klasa 3.

ESTEE LAUDER REVELATION

102023 95 05 26 Raniś Sylwester **AGRO-RAMI** Przedsiębiorstwo Wielobranżowe. Koźminek, (PL). **Towary:** konserwy mięsne; klasa 29.



CFE: 26.1, 26.11, 27.5, 29.1

Kolory znaku: żółty, zielony

102024 95 05 29 Pharmacia AB ;. Sztokholm, (SE). **Towary:** urządzenia medyczne; klasa 10.

MiniQuick

CFE: 27.5

102025 94 12 08 Sega Enterprises Ltd. ;. Tokio, (JP). **Towary:** gry telewizyjne; nośniki gier komputerowych i gier video; kasety z gramami komputerowymi; sprzęt do gier komputerowych, nośniki pamięci, dyski; programy do gier komputerowych; aparaty do gier i zabaw telewizyjnych; maszyny i automaty do gier i zabaw, w tym automaty uruchamiane przez wrzucenie monety; akcesoria i części wymienionych towarów; gry, zabawki; gry elektroniczne oraz aparaty do gier i zabaw innych niż telewizyjne; urządzenia do gier video uruchamiane ręcznie, poprzez wrzucenie monety lub automaty do gier na żetony w salonach gier, z wyświetlaczem gier telewizyjnych; **klasy:** 9 i 28.

SATURN

CFE: 27.5

102026 95 04 03 Buźniak Andrzej STOLARSTWO Firma Usługowo Produkcyjno Handlowa. Ruda Śląska, (PL). **Towary i usługi:** boazeria drewniana, boazeria niemetalowa,

wa, drewno do celów budowlanych, deski, klepka podłogowa z drewna, drewno fornirowane, drewno użytkowe, drzwi niemetalowe, futryny niemetalowe, krokwie, łaty drewnine, materiały konstrukcyjne niemetalowe, okna niemetalowe, płytki podłogowe, tarcica, ścianki niemetalowe, okładziny ścian i sufitów z drewna; regały, blaty stołów, biurka, bufety, łóżka drewniane, drzwi do mebli, etażerki, fotele, gabloty, kanapy, komplety wypoczynkowe, **karnisze**, kołyski, komody, kontuary, krzesła, kwietniki, materace, meble, ścianki meblowe, segmenty pokojowe, meble szkolne, meble biurowe, palety, parawany, pianka morska, poduszki, materiały obiciowe, półki, sofy, stoiska wystawowe, wyroby stolarstwa meblowego, stoły, stolki, szafki, szafy, toaletki, wieszaki, zestawy kuchenne; stolarstwo, ciesielstwo, frezowanie, heblowanie, krawiectwo, niklowanie, tartaki, slusarstwo, szlifowanie; **klasy:** 19, 20 i 40.



CFE: 26.4, 27.5, 29.1

Kolory znaku: zielony, biały

102027 95 05 17 Motor-Press International ;. Stuttgart, (DE). **Towary i usługi:** książki, dzienniki, czasopisma, komiksy, broszury, ulotki, plakaty; usługi w zakresie reklamy osób trzecich; usługi w zakresie publikacji tekstów reklamowych; usługi w zakresie publikowania książek, dzienników, czasopism i broszur; usługi w zakresie produkcji programów telewizyjnych i filmowych rozrywkowych oraz edukacyjnych; usługi w zakresie rozrywki i edukacji; **klasy:** 16, 35 i 41.



CFE: 26.4, 27.5, 29.1

Kolory znaku: żółty, niebieski, czerwony, biały

102028 95 05 19 LEOMAR Przedsiębiorstwo Produkcyjno-Handlowe Chęć Marian. Skórzewo, (PL). **Towary:** okucia budowlane; klasa 6.

LEOMAR

102029 95 05 19 Advanced Micro Devices, Inc. ;. Sunnyvale, (US). **Towary:** półprzewodniki, obwody zintegrowane, mikroprocesory, klawiatury komputerowe i oprogramowanie komputerowe; klasa 9.



CFE: 24.15, 26.7

102030 95 05 19 Eisai Co., Ltd. ;. Tokio, (JP). **Towary:** preparaty i substancje farmaceutyczne; klasa 5.

PARIET

102031 95 05 17 Piechocki Sławomir DAR Zakład Produkcyjno-Handlowo-Usługowy. Środa Wielkopolska, (PL).
Towary: herbata; klasa 30.



CFE: 2.7, 11.3, 29.1

Kolory znaku: czerwony, żółty, złoty, biały

102032 95 05 17 Piechocki Sławomir DAR Zakład Produkcyjno-Handlowo-Usługowy. Środa Wielkopolska, (PL).
Towary: herbata; klasa 30.



CFE: 25.12, 29.1

Kolory znaku: granatowy, złoty, biały, bordowy

102033 95 05 17 Piechocki Sławomir DAR Zakład Produkcyjno-Handlowo-Usługowy. Środa Wielkopolska, (PL).
Towary: herbata; klasa 30.



CFE: 25.12, 29.1

Kolory znaku: bordowy, czarny, złoty, żółty i jego odcie-

102034 95 05 17 Piechocki Sławomir DAR Zakład Produkcyjno-Handlowo-Usługowy. Środa Wielkopolska, (PL).
Towary: herbata; klasa 30.

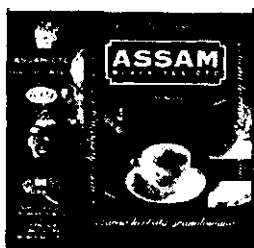

CFE: 11.3, 25.12, 29.1

Kolory znaku: czarny, biały, czerwony, żółty

102035 95 05 17 Piechocki Sławomir DAR Zakład Produkcyjno-Handlowo-Usługowy. Środa Wielkopolska, (PL).
Towary: herbata; klasa 30.



CFE: 2.7, 18.1, 29.1

Kolory znaku: czerwony, złoty, niebieski, biały, zielony

102036 95 05 19 MasterCard International ;. Nowy Jork, (US). **Towary i usługi:** magnetyczne nośniki danych w formie kart kodowanych magnetycznie; druki, formularze, publikacje, periodyki i karty, a zwłaszcza karty kredytowe, debetowe i i obciążeniowe; pamflety, broszury, biuletyny, kalkomanie i magazyny; usługi w zakresie kart kredytowych, debetowych i obciążeniowych; usługi w zakresie czeków podróżnych; usługi w zakresie wypłat gotówkowych i usługi w zakresie autoryzacji i i rozliczenia transakcji; klasy: 9, 16 i 36.

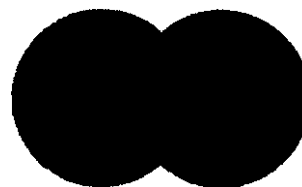

CFE: 26.1, 26.7, 26.11, 29.1

Kolory znaku: niebieski, czerwony

102037 95 05 18 Winiarczyk Tadeusz. Napieralski Jan Przedsiębiorstwo Produkcyjno-Handlowe KOMMES. Łęka Bork, (PL). **Towary:** rękawice ochronne antywibracyjne; klasa 9.

KOMPRESS

102038 95 06 12 Collagen Corporation ;. Palo Alto, (US). **Towary:** igły z podziałką do kontroli głębokości iniekcji; klasa 10.

ADG

102039 95 06 17 Więcek Roland. Łącznik, (PL). **Towary:** okucia okienne, rolki, prowadnice do okien przesuwanych, rolety zewnętrzne poziome, metalowe, aluminiowe; drzwi składane niemetalowe, futryny do drzwi niemetalowe, futryny niemetalowe, okiennice niemetalowe, okładziny niemetalowe, rolety zewnętrzne niemetalowe i nie z materiałów tekstylnych, rolety zewnętrzne z PCV, żaluzje niemetalowe; markizy z materiałów tekstylnych, markizy, daszki z różnych materiałów, żaluzje; klasy: 6, 19 i 22.

ROLAND

CFE: 27.5, 29.1

Kolory znaku: czerwony, biały

102040 95 05 15 Dallas Company Ltd Spółka z o. o. Zielona Góra, (PL). **Towary:** kosmetyki, środki czyszczące; odzież jeansowa; klasy: 3 i 25.

BUFFALO

CFE: 27.5

102041 95 05 15 Zakłady Tworzyw Sztucznych ERG Wąbrzeźno S.A.. Wąbrzeźno, (PL). **Towary:** folie tworzywowe, izolacyjne; klasa 17.

BIFOL

102042 95 06 19 Raisio Yhtymä Oyj. Raisio, (FI). **Towary:** mleko i produkty mleczne, oleje i tłuszcze jadalne w tym margaryny; klasa 29.

KAJA

102043 95 06 19 Raisio Yhtymä Oyj. Raisio, (FI). **Towary:** mleko i produkty mleczne, oleje i tłuszcze jadalne w tym margaryny; klasa 29.

KEJLA

102044 95 06 19 Raisio Yhtymä Oyj. Raisio, (FI). **Towary:** mleko i produkty mleczne, oleje i tłuszcze jadalne w tym margaryny; klasa 29.

DANA

102045 95 06 19 Raisio Yhtymä Oyj. Raisio, (FI). **Towary:** mleko i produkty mleczne, oleje i tłuszcze jadalne w tym margaryny; klasa 29.

LEXI

102046 95 06 19 Raisio Yhtymä Oyj. Raisio, (FI). **Towary:** mleko i produkty mleczne, oleje i tłuszcze jadalne w tym margaryny; klasa 29.

ANNI HELENA

102047 95 06 19 Raisio Yhtymä Oyj. Raisio, (FI). **Towary:** mleko i produkty mleczne, oleje i tłuszcze jadalne w tym margaryny; klasa 29.

ANNA HELENA

102048 93 10 21 GIRNAR EXPORTS GIRNAR COMPLEX. Bombay, (IN). **Towary:** herbata; klasa 30.

ROYAL

102049 94 10 04 Akamine Teresa. Warszawa, (PL). **Towary i usługi:** środki wybielające i inne substancje stosowane w praniu; środki czyszczące, nablyszczające, szorujące; mydła; środki perfumeryjne, olejki eteryczne, kosmetyki, płyny do pielęgnacji włosów; środki do czyszczenia zegarów; odzież, obuwie, nakrycia głowy; dekoracja wnętrz, wzornictwo przemysłowe, w tym projektowanie odzieży; projektowanie opakowań, doradztwo w zakresie stylizacji wyglądu dla potrzeb filmu, telewizji; usługi w zakresie

ogrodnictwa krajobrazowego, organizowanie i administrowanie wystaw i ekspozycji; klasy: 3, 25 i 42.

Teresa Sewla

CFE: 27.5

102050 95 05 22 Mars Inc. ; McLean, (US). **Towary:** produkty rolnicze, ogrodnicze i leśne, zwłaszcza ziarna, nasiona, nieprzetworzone zboża, żywe zwierzęta, pasze dla zwierząt, pokarm dla ptaków i ryb, w tym herbatniki i przekąski, skorupa mątwy (dla ptaków), jadalne kości i partyki dla zwierząt, ściółka dla zwierząt, świeże owoce i jarzyny, ziemniaki oraz ich przetwory jako dodatki do pokarmów i pasz; klasa 31.

KICIUS

102051 95 06 13 Potiechin Jerzy CONSULENT. Szczecin, (PL). **Usługi:** doradztwo podatkowe i prowadzenie księgowości, doradztwo finansowe i handlowe, prowadzenie postępowania likwidacyjnego, upadłościowego i układowego, doradztwo ekonomiczne i gospodarcze, usługi komputerowe, projektowe oraz reprodukcja dokumentów i dokumentacji, prowadzenie nadzoru technicznego oraz wydawanie opinii i ekspertyz; klasy: 35, 36 i 42.

 **Consulent**

CFE: 24.17, 26.11, 27.5, 29.1

Kolory znaku: czerwony, niebieski

102052 95 06 13 Kempa Ewa, Radzikowski Kazimierz, Radzikowska Maria Kancelaria Usług Prawnych JUSTA Spółka Cywilna. Bydgoszcz, (PL). **Usługi:** doradztwo podatkowe, pośrednictwo obrotu nieruchomościami; obsługa prawna podmiotów gospodarczych i osób fizycznych; klasy: 36 i 42.

JUSTA

102053 95 05 22 Dudek Jadwiga SARA Zakład Produkcji-Handlowo-Usługowy. Tomaszów Mazowiecki, (PL). **Towary i usługi:** odzież z tkanin naturalnych i sztucznych, suknie ślubne, wieczorowe i komunijne; usługi krańciewiekie, projektowanie odzieży; wypożyczanie sukien; klasy: 25, 40 i 42.



CFE: 2.3

102054 95 05 23 Dr. Oetker-Środki Odżywcze Gdańsk-Oliwa Spółka z o.o., Gdańsk, (PL). **Towary:** środek żelujący do przetworów owocowych; klasa 29.

zelfix 2+1

CFE: 27.5

102055 95 05 23 Dr. Oetker- Środki Odżywcze Gdańsk-Oliwa Spółka z o.o., Gdańsk, (PL). **Towary:** napoje w proszku; klasa 32.

TRUSKAWKADA

102056 95 05 23 Dr. Oetker- Środki Odżywcze Gdańsk-Oliwa Spółka z o.o., Gdańsk, (PL). **Towary:** ciasta, wyroby cukiernicze i piekarnicze w proszku; klasa 30.

SCHOKINO

102057 95 05 23 Fisons plc ; Ipswich, (GB). **Towary:** produkty farmaceutyczne, weterynaryjne i higieniczne, dietetyczne środki medyczne, żywność dla niemowląt, plastry, materiały opatrunkowe, materiały do plombowania zębów, masa odciskowa do celów dentystycznych, środki dezynfekcyjne, preparaty do niszczenia szkodników, pestycydy, fungicydy, herbicydy; klasa 5.

LOMUSOL

102058 95 05 22 SmithKline Beecham Corporation (a Pennsylvania corporation) ; Philadelphia, (US). **Towary:** produkty farmaceutyczne, leki, w tym preparaty do leczenia: infekcji górnych dróg oddechowych, zaziębień oraz kataru siennego, produkty weterynaryjne, higieniczne, środki dezynfekcyjne, środki pomocnicze do użytku medycznego, dietetyczne środki medyczne, materiały opatrunkowe, plastry, żywność dla niemowląt, materiały do plombowania zębów, masa odciskowa do celów dentystycznych, preparaty do niszczenia szkodników; klasa 5.

HOURLASS

102059 95 05 22 Cussons House Bird Hall Lane. Stockport, (GB). **Towary:** niemedyczne środki toaletowe, środki myjące, środki myjące z właściwościami antybakteryjnymi, środki do mycia rąk z właściwościami antybakteryjnymi, preparaty nawilżające do ciała i twarzy, żele i kremy pod prysznic, kremy i pianki kąpielowe, mydła, dezodoranty osobiste i antyperspiranty, talki, preparaty do golenia i po goleniu, perfumy, wody toaletowe i po goleniu, środki do pielęgnacji włosów; klasa 3.

CUSSONS KAREX

102060 95 05 22 Colgate-Palmolive Company, (a Delaware corporation) ; New York, (US). **Towary:** produkty kosmetyczne, preparaty do czyszczenia, nabłyszczające i szorujące, olejki eteryczne, środki do pielęgnacji włosów, środki myjące, środki do czyszczenia zębów, w tym pasty do zębów, środki do prania, toaletowe środki sanitarne, dezodoranty osobiste, perfumy, wody kolońskie, pasty do obrucia, preparaty do wybielania, preparaty do odftuszczania; klasa 3.

CALCIGARD

102061 95 05 22 Bremskerl-Reibbelagwerke Emmerling & Co. KG. Estorf, (DE). **Towary:** taśmy i okładziny cierne szczepek hamulcowych (nie do pojazdów), taśmy i okładziny sprzęgła (nie do pojazdów); taśmy i okładziny cierne szczepek hamulcowych (dla pojazdów), taśmy i okładziny sprzęgieł dla pojazdów; taśmy i okładziny sprzęgieł stałych i wyłączalnych (ciemnych); klasy: 7, 12 i 17.



CFE: 4.5, 15.1, 27.5

102062 95 07 05 Nong Shim Co., Ltd. ; Seoul, (KR). **Towary:** używki w tym kawa, namiastki kawy, herbata, kakao, wyroby i preparaty zbożowe, w tym ryż, tapioka, sago, mąka, płatki kukurydziane, makarony, w tym makarony błyskawiczne i makarony pakowane w miseczki, wyroby cukiernicze, w tym herbatniki, ciastka, placuszki, suchary, placki, drożdże, proszki do pieczenia, wyroby pikarnicze, w tym chleb, paszteciki, słodczyce, cukierki, puddingi, lody, miód, cukier, syrop z melasy, lód, przyprawy; klasa 30.



CFE: 26.1, 26.2, 27.5, 29.1

Kolory znaku: ciemnogranatowy, żółty, zielony, czerwony, biały

102063 95 07 05 Kosiorek Cezary, Kosiorek Andrzej, Kosiorek Wiesława S.C.AQUAREL. Warszawa, (PL). **Towary:** olejki eteryczne, środki do pielęgnacji włosów, środki myjące toaletowe, środki sanitarne, dezodoranty osobiste, perfumy, wody toaletowe i kolońskie; klasa 3.

VENEZIUM

102064 95 07 05 Kosiorek Cezary, Kosiorek Andrzej, Kosiorek Wiesława S.C.AQUAREL. Warszawa, (PL). **Towary:** olejki eteryczne, środki do pielęgnacji włosów, środki myjące toaletowe, środki sanitarne, dezodoranty osobiste, perfumy, wody toaletowe i kolońskie; klasa 3.

TIME OF MADONNAT

102065 95 07 04 P. T. C. Brands, Inc. ; Wilmington, (US). **Towary:** tytoń i wyroby tytoniowe, zwłaszcza papierosy, tytoń do palenia i do żucia; klasa 34.

MASTERPIECE

CFE: 27.5

102066 95 07 06 **PROIMPEX** Spółka z o.o.. Łódź, (PL).
Towary: przerzutywy; klasa 10.



CFE: 2.5, 9.1, 27.5, 29.1

Kolory znaku: biały, czarny, czerwony, granatowy

102067 95 09 01 Łobodziński Andrzej **KEY** Przedsiębiorstwo Handlowe. Wrocław, (PL). **Towary:** tkaniny, wyroby tekstylne, ubrania, konfekcja, bielizna, bluzki, nakrycia głowy, obuwie; sprzęt sportowy, gry, zabawki; klasy: 24, 25 i 28.



CFE: 27.5

102068 95 06 26 Krakowska Fabryka Kabli Spółka Akcyjna. Kraków, (PL). **Towary i usługi:** maszyny i urządzenia stosowane w przemyśle wytwarzającym druty, przewody, kable, części i osprzęt, narzędzia, do maszyn kablowych, osprzęt do kabli, przewodów; druty, przewody i kable do celów elektrycznych w tym: druty miedziane gołe i cynkowane, druty i przewody nawojowe, okrągłe i profilowe, przewody elektroenergetyczne do układania na stałe, przewody do odbiorników ruchomych, przewody spawalnicze, przewody napowietrzne gołe miedziane aluminiowe, stalowo aluminiowe, plecionki miedziane, przewody jezdne okrągłe i profilowe, przewody elektroenergetyczne i radiofoniczne do taboru kolejowego, przewody do pojazdów samochodowych, przewody i kable elektroenergetyczne górnice, telekomunikacyjne przewody i kable, kable okrętowe, kable elektroenergetyczne o izolacji poliwinylowej, kable i przewody elektroenergetyczne i izolowane samochodowe, kable sygnalizacyjne, kable elektroenergetyczne w izolacji papierowej, telekomunikacyjne kable miejscowe, przewody telekomunikacyjne, telefoniczne kable stacyjne, przewody kompensacyjne, przewody grzejne, przewody o izolacji fluoroorganicznej łączeniowe i montażowe, przewody strzałowe; mieszanki gumowe; opakowania z drewna, zwłaszcza bębny i szpule; usługi montażowe i serwisowe; usługi przewozowe w zakresie osób i materiałów, opracowania naukowo-badawcze technologiczne, projektowe i wdrożeniowe w zakresie kabli, przewodów, drutów, do celów elektrycznych, oraz maszyn i urządzeń do ich wytwarzania, doradztwo techniczne, opiniowanie, ekspertyzy w zakresie kabli, przewodów, drutów i maszyn do ich wytwarzania, dokumentacja projektowa i usługi projektowe; klasy: 7, 9, 17, 20, 37, 39 i 42.



CFE: 15.7, 26.3, 27.5, 29.1

Kolor znaku: niebieski

102069 95 05 23 **STEFES POLSKA** Spółka z o.o.. Warszawa, (PL). **Towary:** środki ochrony roślin-herbicydy, pestycydy, insektycydy, regulatory wzrostu; klasa 5.

TRIDENT

102070 95 05 23 **STEFES POLSKA** Spółka z o.o.. Warszawa, (PL). **Towary:** środki ochrony roślin-herbicydy, pestycydy, insektycydy, regulatory wzrostu; klasa 5.

FARAON

102071 94 10 24 Przedsiębiorstwo Prywatne Stefan Witkowski. Radom, (PL). **Towary:** aparaty oświetleniowe, lusterka wsteczne do pojazdów mechanicznych, akcesoria z tworzyw sztucznych do rowerów (błotniki, osłony, chwyt kierownicy), lustra, osprzęt z tworzyw sztucznych do mebli (uchwyty, prowadnice); klasy: 11, 12 i 20.



CFE: 3.1, 26.1, 27.5, 29.1

Kolory znaku: czarny, pomarańczowy

102072 94 10 12 **WYDAWNICTWO MURATOR** Spółka z o.o.. Warszawa, (PL). **Towary i usługi:** wydawnictwa prasowe, katalogi; usługi reklamowe na rzecz osób trzecich; usługi budowlane; usługi w zakresie prowadzenia szkoleń, organizowania konkursów, usługi w zakresie produkcji: filmów, programów telewizyjnych, programów radiowych; usługi w zakresie projektowania technicznego; klasy: 16, 35, 37, 41 i 42.



CFE: 7.3, 25.7, 27.5

102073 94 10 12 **WYDAWNICTWO MURATOR** Spółka z o.o.. Warszawa, (PL). **Towary i usługi:** wydawnictwa prasowe, katalogi; usługi reklamowe na rzecz osób trzecich; usługi budowlane; usługi w zakresie prowadzenia szkoleń, organizowania konkursów, usługi w zakresie produkcji: filmów, programów telewizyjnych, programów radiowych; usługi w zakresie projektowania technicznego; klasy: 16, 35, 37, 41 i 42.



CFE: 26.4, 27.5

102074 94 10 12 CASABLANKA PIANO BAR Maciejczyk Wiktor. Wrocław, (PL). **Usługi:** usługi gastronomiczne, w tym restauracyjne i kawiarniane; klasa 42.



CFE: 25.7, 27.5, 29.1

Kolory znaku: karminowy, czarny, biały

102075 95 05 26 POLMOS Starogardzkie Zakłady Przemysłu Spirytusowego. Starogard Gdański, (PL). **Towary:** napoje alkoholowe; klasa 33.



CFE: 2.3, 9.7

102076 95 07 07 Duba Mobilindustri A/S. Soborg, (DK). **Towary:** meble, w tym stoły, krzesła i biblioteczki; klasa 20.

DUBA

102077 95 07 05 Trybulec Janusz, Najewski Jerzy, Trybulec Mariola, Najewska Helena Przedsiębiorstwo Handlowo-Produkcyjno Usługowe AGLODROM S.C.. Poznań, (PL). **Towary i usługi:** naturalny marmur, konglomerat marmurowy, granit, granitogresy, płytki ceramiczne posadzkowe i ścienne, parapety, stopnie i podstopnice z materiałów niemetalowych, kominki-elementy konstrukcyjne z ceramiki i marmuru, dzieła sztuki z kamienia, betonu i marmuru; usługi montażowe, dekoratorstwo, wszelkie naprawy, odnawianie w zakresie usług budowlanych; klasy: 19 i 37.



CFE: 25.7, 26.3, 27.5

102078 95 07 07 Woroniecki Jan Przedsiębiorstwo Produkcyjno-Handlowe JAVORIMEX. Marki, (PL). **Towary i usługi:** meble: kuchenne, do przedpokojów, do łazienek, elementy do mebli: blaty, drzwiczki; usługi stolarskie, wyposażenie kuchni; klasy: 20 i 37.



CFE: 9.1, 27.5, 29.1

Kolory znaku: biały, niebieski, zielony

102079 95 07 10 ISKRA Fabryka Łożysk Toczących S.A.. Kielce, (PL). **Towary:** łożyska toczne, świece zapłonowe, świece żarowe; klasa 7.



CFE: 27.1, 27.5, 29.1

Kolory znaku: czerwony, biały

102080 95 07 08 PASACO Papiery Powlekane Spółka z o.o.. Bydgoszcz, (PL). **Towary i usługi:** papier i karton oraz wyroby z tych materiałów; usługi w zakresie powlekania papierów, tkanin i folii; usługi poligraficzne; klasy: 16, 40 i 42.

PASACO

102081 95 07 06 de Lubicz Szeliski Henryk Export Import Sprzedaż. Ustka, (PL). **Towary:** kosmetyki, w tym olejki eteryczne, środki do pielęgnacji ciała i włosów, dezodoranty, perfumy, wody kolońskie, wody toaletowe; klasa 3.



CFE: 27.5

102082 95 07 07 Zhejiang Native Produce & Animal By-Products Import & Export Corporation ; Hangzhou, (CN). **Towary:** odzież; klasa 25.

YANIJIA

102083 95 07 07 Pierwsz. 95 03 14 (FR). Cray Valley S.A. ; Paryż, (FR). **Towary:** żywice poliestrowe w stanie surowym; klasa 1.

ENYDYNE

102084 95 07 07 Miranda's Skin Care AS ; Rud, (NO). **Towary:** środki perfumeryjne, olejki eteryczne, kosmetyki, płyny do pielęgnacji włosów, mydła; klasa 3.



CFE: 27.5

102085 95 07 07 The Calumite Company ; Hamilton, (US). **Towary:** przetworzony chemicznie granulat wytwarzany z żużla wielkopieczowego stosowany w produkcji szkła i ceramiki; klasa 1.



CFE: 27.5

102086 95 07 06 Hegron Cosmetics B.V. ; Landsmeer, (NL). **Towary:** woda toaletowa i środki **perfumeryjne**, kosmetyki, preparaty do czyszczenia jamy ustnej i zębów, preparaty do czyszczenia sztucznego uzębienia, preparaty do leczenia, pielęgnacji, czyszczenia, farbowania, rozjaśniania i wzmacniania włosów, dezodoranty; klasy: 3 i 5.



CFE: 2.3, 11.3, 27.5

102087 95 06 28 Burberrys Limited ; Londyn, (GB).

Towary: artykuły przeznaczone do transportu bagażu, torby, kufrы, torby podróżne, torby ręczne, portfele, portmonetki, plecaki, szaszetki na przybory toaletowe i kosmetyki, walizki, parasolki zwykłe i przeciwsłoneczne, laski, etui na klucze, zawieszki do kluczy, wyroby ze skóry i imitacji skóry, kubraki dla psów; odzież, wyroby trykotarskie, koszule, bluzki, spodnie, garnitury, kostiumy, spódnice, żakiety, marynarki, artykuły bielizniarskie, artykuły pończosznicze, nakrycia głowy, obuwie, odzież sportowa, obuwie sportowe, podpinkі do odzieży, krawaty, paski, chusty, poncza, szaliki, szale i **etole**; pokrowce na odzież; klasy: 18 i 25.

Thomas Burberry

CFE: 27.5

102088 95 07 06 Wiśniewski Wojciech STOLKAR Zakład Stolarski Produkcyjno Usługowy. Brodnica, (PL). **Towary:** meble; klasa 20.

STOLKAR

CFE: 14.7, 27.5

102089 95 06 29 Sussman-Automatic Corporation (a New York corporation) ; Nowy Jork, (US). **Towary:** urządzenia do prasowania i urządzenia parowe, w tym żelazka parowe, urządzenia filtrujące wodę do zasilania żelazek parowych, wytwornice pary, urządzenia demineralizujące wodę do zasilania żelazek parowych, szafkowe prasowalnice do odzieży, parowniki ręczne, urządzenia parowe do prasowania pod ciśnieniem, systemy parowe, taśmowe magle domowe, parowniki samochodowe, płyty do prasowania, piece wulkanizacyjne; klasy: 7 i 11.

SUSSMAN

102090 95 07 05 Shanghai Johnson Ltd. ; Shanghai, (CN). **Towary:** kosmetyki, pasty do obuwia; klasa 3.



CFE: 3.7, 26.3, 27.5

102091 95 01 30 SERIKON Zakład Poligraficzny Spółka Cywilna-Pała Urszula, Pała Grzegorz. Poznań, (PL). **Towary i usługi:** etykiety reklamowe na folii samoprzylepnej, etykiety zwykłe i samoprzylepne na wyroby, foldery, wizytówki, **listowniki**, druki akcydensowe, kalendarze; usługi poligraficzne w zakresie: drukowania folią na gorąco, zadrukowywania opakowań kartonowych, klasy: 16 i 42.



CFE: 25.5, 26.4, 27.5, 29.1

Kolory znaku: czarny, żółty, zielony, niebieski, fioletowy, czerwony

102092 94 01 19 MEGATERM Przedsiębiorstwo Eksploatacyjno Usługowe Ciepłownictwa S.A.. Opole, (PL). **Towary i usługi:** instalacje grzewcze przemysłowe i mieszkaniowe, kompaktowe węzły cieplne; usługi eksploatacyjne, remontowe i budowlane w zakresie energetyki cieplnej i ochrony środowiska; projektowanie ekspertyzy, wykonawstwo w zakresie sieci i węzłów cieplnych; klasy: 11, 37 i 42.



CFE: 26.2, 26.4, 27.5

200

WPISY I ZMIANY

W REJESTRZE ZNAKÓW TOWAROWYCH

(nie uwzględnione w innych samodzielnych ogłoszeniach)

Poniższe zestawienie zawiera kolejno: numer rejestru znaków towarowych, datę wpisu, oznaczenie rubryki, w której dokonano wpisu lub zmiany oraz treść wpisu. Poszczególne rubryki rejestru znaków towarowych zawierają następujące dane:

rubryka A - nazwisko i imię lub nazwę oraz miejsce zamieszkania lub siedzibę uprawnionego z tytułu rejestracji znaku towarowego, a także określenie rodzaju działalności gospodarczej; w przypadku wspólnego znaku towarowego wpisuje się regulamin znaku wspólnego,

rubryka B - opis znaku towarowego sporządzony zgodnie z §5 ust. 2 pkt 1-4; fotografię (odbitkę) zarejestrowanego znaku towarowego; wykaz towarów, do których oznaczenia jest przeznaczony znak towarowy; określenie klas towarowych,

rubryka C - przedłużenie okresu ochrony znaku towarowego,

rubryka D - prawa ograniczające prawo z rejestracji,

rubryka E - datę uchylecia lub unieważnienia decyzji o rejestracji znaku towarowego, datę i przyczynę uznania prawa z rejestracji znaku towarowego za wygasłe.

Uwaga: Publikacji podlegają: zmiana uprawnionego, zmiana nazwy uprawnionego, prawa ograniczające prawa z rejestracji, zmiana regulaminu znaku wspólnego, sprostowania istotnych pomyłek.

314 wsp. 98 04 06 D. Wpis powinien brzmieć: "W dniu 19 10 1996 r. zawarto umowę licencyjną na używanie znaku towarowego przez firmę "INTERMETAL - ZREMB" Spółka z o.o., Tychy, Polska".

314 wsp. 98 04 06 D. Dokonano wpisu "W dniu 21 10 1997 r. zawarto umowę licencyjną na używanie znaku towarowego przez "Fabrykę Urządzeń Budowlanych ZREMB, Gdańsk, Polska".

36850 98 04 06 A. Wprowadzono zmianę nazwy uprawnionego przez wykreślenie wpisu "Łódzkie Zakłady Farmaceutyczne "Polfa" i dokonanie wpisu "Zakłady Farmaceutyczne Polfa - Łódź S.A.".

39906 98 04 06 A. Wprowadzono zmianę nazwy uprawnionego przez wykreślenie wpisu "Łódzkie Zakłady Farmaceutyczne "Polfa" oraz "Łódź, Polska" i dokonanie wpisu "Zakłady Farmaceutyczne Polfa - Łódź S. A." oraz "Łódź, Polska".

40317 98 04 07 A. Wprowadzono zmianę nazwy uprawnionego przez wykreślenie wpisu "Zakłady Chemiczno-Farmaceutyczne "VIS" Spółdzielnia Pracy" i dokonanie wpisu "Zakłady Chemiczno-Farmaceutyczne "VIS" Spółka z o.o.".

45170 98 04 07 A. Wprowadzono zmianę nazwy uprawnionego przez wykreślenie wpisu "Fabryka Wagonów "Świdnica" Przedsiębiorstwo Państwowe i dokonanie wpisu "Fabryka Wagonów "Świdnica" Spółka Akcyjna".

45550 98 04 07 D. Dokonano wpisu "W dniu 30 05 1996 r. zawarto umowę licencyjną na używanie znaku towarowego przez "Centralę Techniczno-Handlową Przemysłu Precyzyjnego "PREMA", Warszawa, Polska".

45550 98 04 07 D. Dokonano wpisu "W dniu 16 01 1996 r. zawarto umowę licencyjną na używanie znaku towarowego przez "SKF Poznań S.A., Poznań, Polska".

45550 98 04 07 D. Dokonano wpisu "W dniu 12 06 1996 r. zawarto umowę licencyjną na używanie znaku towarowego przez firmę "Timken Polska Spółka z o.o., Sosnowiec, Polska".

45550 98 04 07 D. Dokonano wpisu "W dniu 31 07 1997 r. zawarto umowę licencyjną na używanie znaku towarowego przez Fabrykę Łożysk Toczących - Kraśnik S.A., Kraśnik, Polska".

45826 98 04 07 D. Dokonano wpisu "W dniu 30 05 1996 r. zawarto umowę licencyjną na używanie znaku towarowego przez "Centralę Techniczno-Handlową Przemysłu Precyzyjnego "PREMA" Warszawa, Polska".

45826 98 04 07 D. Dokonano wpisu "W dniu 16 01 1996 r. zawarto umowę licencyjną na używanie znaku towarowego przez "SKF Poznań S.A., Poznań, Polska".

45826 98 04 07 D. Dokonano wpisu "W dniu 12 06 1996 r. zawarto umowę licencyjną na używanie znaku towarowego przez firmę "Timken Polska Spółka z o.o., Sosnowiec, Polska".

45826 98 04 07 D. Dokonano wpisu "W dniu 31 07 1997 r. zawarto umowę licencyjną na używanie znaku towarowego przez "Fabrykę Łożysk Toczących - Kraśnik S.A., Kraśnik, Polska".

50546 98 04 07 A. Wprowadzono zmianę uprawnionego przez wykreślenie wpisu "Economic Swiss Time AG/SA/LTD" oraz "Mumpf, Szwajcaria" i dokonanie wpisu "EVACO S.A." oraz "Mohlin, Szwajcaria".

53311 98 04 08 A. Wprowadzono zmianę uprawnionego przez wykreślenie wpisu "INNSE - Innocenti Engineering S.p.A." oraz "Genova. Włochy" i dokonanie wpisu "INNSE - Innocenti Engineering Santeustacchio S.p.A." oraz "Mediolan, Włochy", wykreślenie powyższego wpisu i dokonanie wpisu "Demag Italimpianti S.p.A." oraz "Genova, Włochy".

53335 98 04 08 A. Wprowadzono zmianę nazwy uprawnionego przez wykreślenie wpisu "Łódzkie Zakłady Farmaceutyczne "Polfa" i dokonanie wpisu "Zakłady Farmaceutyczne Polfa - Łódź Spółka Akcyjna".

55397 98 04 08 A. Wprowadzono zmianę nazwy uprawnionego przez wykreślenie wpisu "Łódzkie Zakłady Farmaceutyczne "Polfa" i dokonanie wpisu "Zakłady Farmaceutyczne Polfa - Łódź Spółka Akcyjna".

56325 98 04 08 D. Dokonano wpisu "W dniu 23 09 1997 r. zawarto umowę licencyjną na używanie znaku towarowego przez "Łowickie Zakłady Farmaceutyczne "Polfa", Łyszkowice, Polska".

56793 98 04 08 D. Dokonano wpisu "W dniu 23 09 1997 r. zawarto umowę licencyjną na używanie znaku towarowego przez "Łowickie Zakłady Farmaceutyczne "Polfa", Łyszkowice, Polska".

59896 98 04 08 A. Wprowadzono zmianę uprawnionego przez wykreślenie wpisu "NUTREXPA S.A." oraz "Barcelona, Hiszpania" i dokonanie wpisu "NUTMARK GESTAO DE DIREITOS DE PROPRIEDADE INTELECTUAL, SOCIEDADE UNIPessoal, LDA" oraz "Funchal, Portugalia".

59897 98 04 08 A. Wprowadzono zmianę uprawnionego przez wykreślenie wpisu "NUTREXPA S.A." oraz "Barcelona, Hiszpania" i dokonanie wpisu "NUTMARK GESTAO DE DIREITOS DE PROPRIEDADE INTELECTUAL SOCIEDADE UNIPessoal, LDA" oraz "Funchal, Portugalia".

60526 98 04 08 A. Wprowadzono zmianę uprawnionego przez wykreślenie wpisu "Merck & Co., Inc. (New Jersey corporation)" oraz "Rahway, Nowy Jork, Stany Zjednoczone Ameryki" i dokonanie wpisu "Novartis AG" oraz "Bazylea, Szwajcaria".

62062 98 04 08 A. Wprowadzono zmianę nazwy uprawnionego przez wykreślenie wpisu "Mercedes-Benz Aktiengesellschaft" oraz "Stuttgart, Republika Federalna Niemiec" i dokonanie wpisu "Daimler - Benz Aktiengesellschaft" oraz "Stuttgart, Niemcy".

62063 98 04 08 A. Wprowadzono zmianę nazwy uprawnionego przez wykreślenie wpisu "Mercedes-Benz Aktiengesellschaft" oraz "Stuttgart, Republika Federalna Niemiec" i dokonanie wpisu "Daimler-Benz Aktiengesellschaft" oraz "Stuttgart, Niemcy".

62064 98 04 08 A. Wprowadzono zmianę nazwy uprawnionego przez wykreślenie wpisu "Mercedes-Benz Aktiengesellschaft" oraz "Stuttgart, Republika Federalna Niemiec" i dokonanie wpisu "Daimler-Benz Aktiengesellschaft" oraz "Stuttgart, Niemcy".

62956 98 04 08 A. Wprowadzono zmianę uprawnionego przez wykreślenie wpisu "Frut roma" Przedsiębiorstwo Zagraniczne Przemysłowo-Handlowe Sp. z o.o." oraz "Kra-ków, Polska" i dokonanie wpisu "Wytwórnia Kosmetyków BIELEND A Barbara Bielenda" oraz "Cholerzyn, Polska".

63027 98 04 21 A. Wprowadzono zmianę siedziby uprawnionego przez wykreślenie wpisu "Norwalk, Connecticut, Stany Zjednoczone Ameryki" i dokonanie wpisu "Redmond, Stany Zjednoczone Ameryki".

63532 98 04 08 A. Wprowadzono zmianę nazwy uprawnionego przez wykreślenie wpisu "Zakłady Przemysłowe "Komuna Paryska" i dokonanie wpisu "METALURGIA" w Radomsku Spółka Akcyjna.

63599 98 04 08 A. Wprowadzono zmianę nazwy uprawnionego przez wykreślenie wpisu "Przedsiębiorstwo Wielobranżowe ZSM A K Małgorzata i Zdzisław Pysz" oraz "Żory, Polska" i dokonanie wpisu "Przedsiębiorstwo Wielobranżowe SMA K Firma Rodzinna Pysz S.C. Małgorzata Pysz, Zdzisław Pysz, Grzegorz Pysz" oraz "Żory, Polska".

64571 98 04 09 A. Wprowadzono zmianę uprawnionego przez wykreślenie wpisu "Agencja Handlu i Marketingu "Acumen" Sp. z o.o." oraz "Kielce, Polska" i dokonanie wpisu "Przedsiębiorstwo Wytwórczo-Handlowe "Acumen-Serwice" Sp. z o.o." oraz "Kielce, Polska".

64620 98 04 09 A. Wprowadzono zmianę nazwy uprawnionego przez wykreślenie wpisu "Koninklijke Zaaizaadbedrijven Gebroeders Sluis B.V. (Royal Sluis)" i dokonanie wpisu "Royal Sluis B.V.", wykreślenie powyższego wpisu i dokonanie wpisu "SVS Holland B.V.".

66943 98 04 09 A. Wprowadzono zmianę uprawnionego przez wykreślenie wpisu "Agencja Drągowski" Sp. z o.o." oraz "Warszawa, Polska" i dokonanie wpisu "Inwesta A.D. Spółka z o.o." oraz "Warszawa, Polska".

68715 98 04 09 A. Wprowadzono zmianę uprawnionego przez wykreślenie wpisu "Brauerei Feldschlösschen AG Braunschweig" i dokonanie wpisu "Feldschlösschen Aktiengesellschaft", wykreślenie powyższego wpisu oraz "Braunschweig, Republika Federalna Niemiec" i dokonanie wpisu "Holsten-Brauerei AG" oraz "Hamburg, Niemcy".

69148 98 04 09 A. Wprowadzono zmianę nazwy uprawnionego przez wykreślenie wpisu "Przedsiębiorstwo Wdrożeń Technologii Chemicznych "Profarb" Sp. z o.o." i dokonanie wpisu "PROFARB" Sp. z o.o. Inżynieria Chemiczna".

69239 98 04 09 A. Wprowadzono zmianę uprawnionego przez wykreślenie wpisu "Oscar Mayer Foods Corporation" oraz "Madison, Stany Zjednoczone Ameryki" i dokonanie wpisu "Kraft Foods, Inc. (a Delaware corporation)" oraz "Northfield, Stany Zjednoczone Ameryki".

69240 98 04 09 A. Wprowadzono zmianę uprawnionego przez wykreślenie wpisu "Oscar Mayer Foods Corporation" oraz "Madison, Stany Zjednoczone Ameryki" i dokonanie wpisu "Kraft Foods, Inc. (a Delaware corporation)" oraz "Northfield, Stany Zjednoczone Ameryki".

69241 98 04 09 A. Wprowadzono zmianę uprawnionego przez wykreślenie wpisu "Oscar Mayer Foods Corporation" oraz "Madison, Stany Zjednoczone Ameryki" i dokonanie wpisu "Kraft Foods, Inc. (a Delaware corporation)" oraz "Northfield, Stany Zjednoczone Ameryki".

69471 98 04 09 A. Wprowadzono zmianę uprawnionego przez wykreślenie wpisu "Nutrexpa, S.A." oraz "Barcelona, Hiszpania" i dokonanie wpisu "Nutmark Gestao de Direitos de Propriedade Intelectual, Sociedade Unipessoal, Lda" oraz "Funchal, Portugalia".

69618 98 04 09 A Wprowadzono zmianę nazwy uprawnionego przez wykreślenie wpisu "Górnice Zakłady Dolomitowe Przedsiębiorstwo Państwowe Wyodrębnione" oraz "Bytom, Polska" i dokonanie wpisu "Górnice Zakłady Dolomitowe Spółka Akcyjna" oraz "Siewierz, Polska".

69776 98 04 09 A. Wprowadzono zmianę uprawnionego przez wykreślenie wpisu "Oscar Mayer Foods Corporation" oraz "Madison, Stany Zjednoczone Ameryki" i dokonanie wpisu "Kraft Foods, Inc. (a Delaware corporation)" oraz "Northfield, Stany Zjednoczone Ameryki".

69778 98 04 09 A. Wprowadzono zmianę uprawnionego przez wykreślenie wpisu "Oscar Mayer Foods Corporation" oraz "Madison, Stany Zjednoczone Ameryki" i dokonanie wpisu "Kraft Foods, Inc. (a Delaware corporation)" oraz "Northfield, Stany Zjednoczone Ameryki".

70550 98 04 10 A. Wprowadzono zmianę nazwy uprawnionego przez wykreślenie wpisu "Adam Grzymała" oraz "Warszawa, Polska" i dokonanie wpisu "Kosmetyczne Przedsiębiorstwo Produkcyjno-Handlowe "UNICOLOR" Adam Grzymała" oraz "Łomianki, Polska".

70817 98 04 10 A. Wprowadzono zmianę uprawnionego przez wykreślenie wpisu "Gallina Bianca S.A." oraz "Barcelona, Hiszpania" i dokonanie wpisu "Preparados Alimenticios S.A., Barcelona, Hiszpania".

70820 98 04 10 A. Wprowadzono zmianę uprawnionego przez wykreślenie wpisu "Gallina Bianca, S.A." oraz "Barcelona, Hiszpania" i dokonanie wpisu "Preparados Alimenticios, S.A." oraz "Barcelona, Hiszpania".

70894 98 04 10 D. Dokonano wpisu "W dniu 01 08 1997 r. zawarto umowę cesji częściowej z firmą "EJOT Verbindingstechnik GmbH + Co. KG, Bad Laasphe, Niemcy" w zakresie towarów: wyroby ślusarskie; klasa 6".

71119 98 04 10 A. Wprowadzono zmianę uprawnionego przez wykreślenie wpisu "Zyma SA" oraz "Nyon, Szwajcaria" i dokonanie wpisu "Novartis Consumer Health S.A." oraz "Nyon, Szwajcaria".

71131 98 04 10 A. Wprowadzono zmianę uprawnionego przez wykreślenie wpisu "La Pira, S.A." oraz "Barcelona, Hiszpania" i dokonanie wpisu "PIAMARK - GESTAO DE DIREITOS DE PROPRIEDADE INTELECTUAL, SOCIEDADE UNIPessoal, LDA" oraz "Funchal, Portugalia".

71132 98 04 10 A. Wprowadzono zmianę uprawnionego przez wykreślenie wpisu "Nutrexpa, S.A." oraz "Barcelona, Hiszpania" i dokonanie wpisu "NUTMARK GESTAO DE DIREITOS DE PROPRIEDADE INTELECTUAL, SOCIEDADE UNIPessoal, LDA, Funchal, Portugalia".

71442 98 04 14 A. Wprowadzono zmianę uprawnionego przez wykreślenie wpisu "OVITA - NUTRICIA Sp. z o.o." oraz "Opole, Polska" i dokonanie wpisu "N.V. NUTRICIA" oraz "Zoetermeer, Holandia".

71661 98 04 14 A. Wprowadzono zmianę uprawnionego przez wykreślenie wpisu "COPYFAX Sp. z o.o." oraz "Toruń, Polska" i dokonanie wpisu "NETMARK Sp. z o.o." oraz "Toruń, Polska".

72215 98 04 14 A. Wprowadzono zmianę nazwy uprawnionego przez wykreślenie wpisu "Wrocławskie Zakłady Zielarskie HERBAPOL Spółka Akcyjna" i dokonanie

wpisu "Skarb Państwa reprezentowany przez Wojewodę Wrocławskiego".

72216 98 04 14 A Wprowadzono zmianę nazwy uprawnionego przez wykreślenie wpisu "Wrocławskie Zakłady Zielarskie "Herbapol" Spółka Akcyjna" i dokonanie wpisu "Skarb Państwa reprezentowany przez Wojewodę Wrocławskiego".

72217 98 04 14 A Wprowadzono zmianę nazwy uprawnionego przez wykreślenie wpisu "Wrocławskie Zakłady Zielarskie "Herbapol" Spółka Akcyjna" i dokonanie wpisu "Skarb Państwa reprezentowany przez Wojewodę Wrocławskiego".

72219 98 04 14 A Wprowadzono zmianę nazwy uprawnionego przez wykreślenie wpisu "Wrocławskie Zakłady Zielarskie "Herbapol" Spółka Akcyjna" i dokonanie wpisu "Skarb Państwa reprezentowany przez Wojewodę Wrocławskiego".

72220 98 04 14 A Wprowadzono zmianę nazwy uprawnionego przez wykreślenie wpisu "Wrocławskie Zakłady Zielarskie "Herbapol" Spółka Akcyjna" i dokonanie wpisu "Skarb Państwa reprezentowany przez Wojewodę Wrocławskiego".

72221 98 04 14 A Wprowadzono zmianę nazwy uprawnionego przez wykreślenie wpisu "Wrocławskie Zakłady Zielarskie "Herbapol" Spółka Akcyjna" i dokonanie wpisu "Skarb Państwa reprezentowany przez Wojewodę Wrocławskiego".

72223 98 04 14 A Wprowadzono zmianę nazwy uprawnionego przez wykreślenie wpisu "Wrocławskie Zakłady Zielarskie "Herbapol" Spółka Akcyjna" i dokonanie wpisu "Skarb Państwa reprezentowany przez Wojewodę Wrocławskiego".

72224 98 04 14 A Wprowadzono zmianę nazwy uprawnionego przez wykreślenie wpisu "Wrocławskie Zakłady Zielarskie "Herbapol" Spółka Akcyjna" i dokonanie wpisu "Skarb Państwa reprezentowany przez Wojewodę Wrocławskiego".

72845 98 04 14 A Wprowadzono zmianę uprawnionego przez wykreślenie wpisu "HESTJA S.A. Zakład Ubezpieczeń" oraz "Poznań, Polska" i dokonanie wpisu "Sopockie Towarzystwo Ubezpieczeniowe "Hestia Insurance" S.A." oraz "Sopot, Polska".

73693 98 04 14 A Wprowadzono zmianę nazwy uprawnionego przez wykreślenie wpisu "CONSULTOR Spółka z o.o." i dokonanie wpisu "Alliance Consultor Sp. z o.o.".

73908 98 04 14 A Wprowadzono zmianę uprawnionego przez wykreślenie wpisu "Schering Aktiengesellschaft" oraz "Berlin Bergkamen, Niemcy" i dokonanie wpisu "Aglukon Spezialdünger GmbH oraz "Düsseldorf, Niemcy".

74271 98 04 14 A Wprowadzono zmianę uprawnionego przez wykreślenie wpisu "Schering Aktiengesellschaft" oraz "Berlin, Niemcy" i dokonanie wpisu "Aglukon Spezialdünger, GmbH" oraz "Düsseldorf, Niemcy".

74272 98 04 14 A Wprowadzono zmianę uprawnionego przez wykreślenie wpisu "Schering Aktiengesellschaft" oraz "Berlin, Niemcy" i dokonanie wpisu "Aglukon Spezialdünger GmbH" oraz "Düsseldorf, Niemcy".

74318 98 04 14 A Wprowadzono zmianę uprawnionego przez wykreślenie wpisu "Schering Aktiengesellschaft" oraz "Berlin, Niemcy" i dokonanie wpisu "Aglukon Spezialdünger GmbH" oraz "Düsseldorf, Niemcy".

74549 98 04 15 A Wprowadzono zmianę nazwy uprawnionego przez wykreślenie wpisu "Wrocławskie Zakłady Zielarskie HERBAPOL Spółka Akcyjna" i dokonanie wpisu "Skarb Państwa reprezentowany przez Wojewodę Wrocławskiego".

74550 98 04 15 A Wprowadzono zmianę nazwy uprawnionego przez wykreślenie wpisu "Wrocławskie Zakłady Zielarskie HERBAPOL Spółka Akcyjna" i dokonanie wpisu "Skarb Państwa reprezentowany przez Wojewodę Wrocławskiego".

74551 98 04 15 A Wprowadzono zmianę nazwy uprawnionego przez wykreślenie wpisu "Wrocławskie Zakłady Zielarskie HERBAPOL Spółka Akcyjna" i dokonanie wpisu "Skarb Państwa reprezentowany przez Wojewodę Wrocławskiego".

74552 98 04 15 A Wprowadzono zmianę nazwy uprawnionego przez wykreślenie wpisu "Wrocławskie Zakłady Zielarskie HERBAPOL Spółka Akcyjna" i dokonanie wpisu "Skarb Państwa reprezentowany przez Wojewodę Wrocławskiego".

74553 98 04 15 A Wprowadzono zmianę nazwy uprawnionego przez wykreślenie wpisu "Wrocławskie Zakłady Zielarskie HERBAPOL Spółka Akcyjna" i dokonanie wpisu "Skarb Państwa reprezentowany przez Wojewodę Wrocławskiego".

74962 98 04 15 A Wprowadzono zmianę nazwy uprawnionego przez wykreślenie wpisu "Zakłady Elektrotechniki Motoryzacyjnej P.P." i dokonanie wpisu "Zakłady Elektrotechniki Motoryzacyjnej ELMOT w Świdnicy Spółka Akcyjna".

75289 98 04 15 A Wprowadzono zmianę nazwy uprawnionego przez wykreślenie wpisu "EXPERT Spółka Cywilna" i dokonanie wpisu "EXPERT S.C. Zbigniew Kubiński, Magdalena Strzelecka".

75311 98 04 15 A Wprowadzono zmianę uprawnionego przez wykreślenie wpisu "SHIVA EUROPE LIMITED" oraz "Edinburgh, Wielka Brytania" i dokonanie wpisu "SPIDER SOFTWARE LIMITED" oraz "Edinburgh, Wielka Brytania".

75536 98 04 15 A Wprowadzono zmianę uprawnionego przez wykreślenie wpisu "Glicha Marta" oraz "Warszawa, Polska" i dokonanie wpisu "KOLASTYNA" Laboratorium Urszula Grzegorzewska" oraz "Łódź, Polska".

75537 98 04 15 A Wprowadzono zmianę uprawnionego przez wykreślenie wpisu "Glicha Marta" oraz "Warszawa, Polska" i dokonanie wpisu "KOLASTYNA" Laboratorium Urszula Grzegorzewska" oraz "Łódź, Polska".

75847 98 04 15 A Wprowadzono zmianę nazwy uprawnionego przez wykreślenie wpisu "POLFA Łódzkie Zakłady Farmaceutyczne" i dokonanie wpisu "Zakłady Farmaceutyczne Polfa - Łódź Spółka Akcyjna".

75848 98 04 15 A Wprowadzono zmianę nazwy uprawnionego przez wykreślenie wpisu "POLFA Łódzkie Zakłady Farmaceutyczne" i dokonanie wpisu "Zakłady Farmaceutyczne Polfa - Łódź Spółka Akcyjna".

75848 98 04 15 A Wprowadzono zmianę nazwy uprawnionego przez wykreślenie wpisu "POLFA Łódzkie Zakłady Farmaceutyczne" i dokonanie wpisu "Zakłady Farmaceutyczne Polfa - Łódź Spółka Akcyjna".

75849 98 04 15 A Wprowadzono zmianę nazwy uprawnionego przez wykreślenie wpisu "POLFA Łódzkie Zakłady Farmaceutyczne" i dokonanie wpisu "Zakłady Farmaceutyczne Polfa - Łódź Spółka Akcyjna".

75944 98 04 15 A. Wprowadzono zmianę nazwy uprawnionego przez wykreślenie wpisu "POLFA Łódzkie Zakłady Farmaceutyczne" i dokonanie wpisu "Zakłady Farmaceutyczne Polfa - Łódź Spółka Akcyjna".

76621 98 04 15 A, D. Wprowadzono zmianę przez wykreślenie wpisu "PARYS Przedsiębiorstwo Państwowe Zakład Przemysłu Odzieżowego" i dokonanie wpisu A/ "Skarb Państwa reprezentowany przez Wojewodę Zielonogórskiego" D/ Użytkowanie prawa z rejestracji znaku towarowego ustanowiono na rzecz firmy "PARYS" Spółka Akcyjna w Świebodzinie, do dnia 31 10 2004 r."

77055 98 04 15 A. Wprowadzono zmianę uprawnionego przez wykreślenie wpisu "CIN & CIN HOLDING S.A." oraz "Chociszew, Polska" i dokonanie wpisu "Andrzej Pawelec" oraz "Chociszew, Polska".

77056 98 04 15 A. Wprowadzono zmianę uprawnionego przez wykreślenie wpisu "CIN & CIN Holding S.A." oraz "Chociszew, Polska" i dokonanie wpisu "Andrzej Pawelec" oraz "Chociszew, Polska".

77057 98 04 15 A. Wprowadzono zmianę uprawnionego przez wykreślenie wpisu "CIN & CIN HOLDING S.A." oraz "Chociszew, Polska" i dokonanie wpisu "Andrzej Pawelec" oraz "Chociszew, Polska".

77091 98 04 15 A. Wprowadzono zmianę uprawnionego przez wykreślenie wpisu "CIN & CIN Przedsiębiorstwo Producyjno-Handlowe Pawelec Andrzej" oraz "Zgierz, Polska" i dokonanie wpisu "CIN and CIN HOLDING S.A." oraz "Chociszew, Polska".

77091 98 04 15 A. Wprowadzono zmianę uprawnionego przez wykreślenie wpisu "CIN and CIN HOLDINGS S.A." oraz "Chociszew, Polska" i dokonanie wpisu "Andrzej Pawelec" oraz "Chociszew, Polska".

77785 98 04 15 A. Wprowadzono zmianę uprawnionego przez wykreślenie wpisu "Madej Maria, Madej Krzysztof" oraz "Kraków, Polska" i dokonanie wpisu "Madej Maria" oraz "Kraków, Polska".

77805 98 04 15 A. Wprowadzono zmianę nazwy uprawnionego przez wykreślenie wpisu "Wrocławskie Zakłady Zielarskie HERBAPOL Spółka Akcyjna" i dokonanie wpisu "Skarb Państwa reprezentowany przez Wojewodę Wrocławskiego".

77886 98 04 15 A. Wprowadzono zmianę nazwy uprawnionego przez wykreślenie wpisu "POLFA Łódzkie Zakłady Farmaceutyczne" i dokonanie wpisu "Zakłady Farmaceutyczne Polfa - Łódź Spółka Akcyjna".

77887 98 04 15 A. Wprowadzono zmianę nazwy uprawnionego przez wykreślenie wpisu "POLFA Łódzkie Zakłady Farmaceutyczne" i dokonanie wpisu "Zakłady Farmaceutyczne Polfa - Łódź Spółka Akcyjna".

79057 98 04 20 A. Wprowadzono zmianę siedziby uprawnionego przez wykreślenie wpisu "Manchester, Wielka Brytania" i dokonanie wpisu "Stockport, Wielka Brytania".

79486 98 04 15 A. Wprowadzono zmianę uprawnionego przez wykreślenie wpisu "Schering Aktiengesellschaft" oraz "Berlin, Niemcy" i dokonanie wpisu "Aglukon Spezialdünger GmbH" oraz "Düsseldorf, Niemcy".

79517 98 04 15 A. Wprowadzono zmianę nazwy uprawnionego przez wykreślenie wpisu "Chemische Fabrik Stockhausen GmbH" i dokonanie wpisu "Stockhausen GmbH & Co. KG".

79694 98 04 15 A. Wprowadzono zmianę nazwy uprawnionego przez wykreślenie wpisu "POLFA Łódzkie Zakłady Farmaceutyczne" i dokonanie wpisu "Zakłady Farmaceutyczne Polfa - Łódź Spółka Akcyjna".

79695 98 04 15 A. Wprowadzono zmianę nazwy uprawnionego przez wykreślenie wpisu "POLFA Łódzkie Zakłady Farmaceutyczne" i dokonanie wpisu "Zakłady Farmaceutyczne Polfa - Łódź Spółka Akcyjna".

79745 98 04 15 A. Wprowadzono zmianę nazwy uprawnionego przez wykreślenie wpisu "Mills & Boon Limited" i dokonanie wpisu "Harlequin Mills & Boon Limited".

79745 98 04 15 A. Wprowadzono zmianę uprawnionego przez wykreślenie wpisu "Harlequin Mills & Boon Limited" oraz "Richmond, Wielka Brytania" i dokonanie wpisu "Harlequin Books S.A." oraz "Fribourg, Szwajcaria".

79746 98 04 15 A. Wprowadzono zmianę nazwy uprawnionego przez wykreślenie wpisu "Mills & Boon Limited" i dokonanie wpisu "Harlequin Mills & Boon Limited".

79746 98 04 15 A. Wprowadzono zmianę uprawnionego przez wykreślenie wpisu "Harlequin Mills & Boon Limited" oraz "Richmond, Wielka Brytania" i dokonanie wpisu "Harlequin Books S.A." oraz "Fribourg, Szwajcaria".

79931 98 04 15 A. Wprowadzono zmianę siedziby uprawnionego przez wykreślenie wpisu "Manchester, Wielka Brytania" i dokonanie wpisu "Stockport, Wielka Brytania".

80200 98 04 15 A. Wprowadzono zmianę nazwy uprawnionego przez wykreślenie wpisu "MALLINCKRODT, INC." i dokonanie wpisu "MMHC. INC.", wykreślenie powyższego wpisu i dokonanie wpisu "MALLINCKRODT MEDICAL INC."

80391 98 04 15 A. Wprowadzono zmianę nazwy uprawnionego przez wykreślenie wpisu "Centrum Handlowe Import-Export "Unicolor" oraz "Warszawa, Polska" i dokonanie wpisu "Kosmetyczne Przedsiębiorstwo Producyjno-Handlowe "UNICOLOR" Adam Grzymała" oraz "Łomianki, Polska".

80574 98 04 16 D. Dokonano wpisu: "W dniu 01 03 1997 r. zawarto umowę licencyjną na używanie znaku towarowego przez "Zelmer Zakład Metalowy Spółka z o.o., Rzeszów, Polska".

80574 98 04 16 D. Dokonano wpisu "W dniu 01 05 1997 r. zawarto umowę licencyjną na używanie znaku towarowego przez "Zelmer Zakład Silników Spółka z o.o., Rzeszów, Polska".

80574 98 04 16 D. Dokonano wpisu "W dniu 21 07 1997 r. zawarto umowę licencyjną na używanie znaku towarowego przez firmę "Zelmer - Odlewnia Ciśnieniowa Sp. z o.o., Rzeszów, Polska".

80574 98 04 16 D. Dokonano wpisu "W dniu 21 07 1997 r. zawarto umowę licencyjną na używanie znaku towarowego przez firmę "Zelmer - Zakład Narzędziowy Sp. z o.o., Rzeszów, Polska".

80574 98 04 16 D. Dokonano wpisu "W dniu 03 11 1997 r. zawarto umowę licencyjną na używanie znaku towarowego przez firmę "Zelmer - Zakład Produkcji Finalnej Sp. z o.o., Rzeszów, Polska".

82139 98 04 16 A. Wprowadzono zmianę nazwy uprawnionego przez wykreślenie wpisu "POLFER Sp. z o.o." i dokonanie wpisu "POLFER Spółka Akcyjna".

82276 98 04 16 A. Wprowadzono zmianę nazwy uprawnionego przez wykreślenie wpisu "POLFER Spółka z o.o." i dokonanie wpisu "POLFER Spółka Akcyjna".

83564 98 04 16 A. Wprowadzono zmianę siedziby uprawnionego przez wykreślenie wpisu "Sopot, Polska" i dokonanie wpisu "Gdańsk, Polska".

84496 98 04 16 A. Wprowadzono zmianę nazwy uprawnionego przez wykreślenie wpisu "ZANAM Zakłady Naprawcze Maszyn Spółka z o.o." i dokonanie wpisu "Dolnośląska Fabryka Maszyn ZANAM Sp. z o.o.".

84497 98 04 16 A. Wprowadzono zmianę nazwy uprawnionego przez wykreślenie wpisu "ZANAM Zakłady Naprawcze Maszyn Spółka z o.o." i dokonanie wpisu "Dolnośląska Fabryka Maszyn ZANAM Sp. z o.o.".

85076 98 04 16 A. Wprowadzono zmianę nazwy uprawnionego przez wykreślenie wpisu "KOTLIN Zakłady Przemysłu **Owocowo-Warzywnego**" i dokonanie wpisu "KOTLIN" Sp. z o.o.".

85899 98 04 16 A. Wprowadzono zmianę nazwy uprawnionego przez wykreślenie wpisu "Zyma SA" oraz "Nyon, Szwajcaria" i dokonanie wpisu "Novartis Consumer Health S.A." oraz "Nyon, Szwajcaria".

86106 98 04 16 D. Dokonano wpisu "W dniu 21 08 1997 r. zawarto umowę licencyjną na używanie znaku towarowego przez "Hurtownię Leków AFLOPA S.A., Pabianice, Polska".

87017 98 04 16 A. Wprowadzono zmianę nazwy uprawnionego przez wykreślenie wpisu "Binkiewicz Remigiusz" i dokonanie wpisu "REMITEX Remigiusz Binkiewicz".

87309 98 04 16 A. Wprowadzono zmianę uprawnionego przez wykreślenie wpisu "Spółka R. J. Reynolds Tobacco (Poland) Ltd." oraz "Warszawa, Polska" i dokonanie wpisu "Ardath Tobacco Company Limited" oraz "Londyn, Wielka Brytania".

88238 98 04 16 A. Wprowadzono zmianę uprawnionego przez wykreślenie wpisu "Laboratorium Kosmetyczne i Perfumeryjne - Larysa Dysput" oraz "Warszawa, Polska" i dokonanie wpisu "Laboratorium Kosmetyczne "AVA" Larysa Dysput-Goławska, Marek Goławski" oraz "Warszawa, Polska".

88239 98 04 16 A. Wprowadzono zmianę uprawnionego przez wykreślenie wpisu "Laboratorium Kosmetyczne i Perfumeryjne - Larysa Dysput" oraz "Warszawa, Polska" i dokonanie wpisu "Laboratorium Kosmetyczne "AVA" Larysa Dysput-Goławska, Marek Goławski" oraz "Warszawa, Polska".

88271 98 04 16 A. Wprowadzono zmianę uprawnionego przez wykreślenie wpisu "Arovit Distributions GmbH" oraz "Verden-Walle, Niemcy" i dokonanie wpisu "AROVIT PETFOOD Deutschland GmbH" oraz "Langwedel, Niemcy".

88272 98 04 16 A. Wprowadzono zmianę uprawnionego przez wykreślenie wpisu "Arovit Distributions GmbH" oraz "Verden-Walle", Niemcy" i dokonanie wpisu "AROVIT PETFOOD Deutschland GmbH" oraz "Langwedel, Niemcy".

88916 98 04 16 A. Wprowadzono zmianę uprawnionego przez wykreślenie wpisu "Personnel Management Consulting Mróz Barbara" oraz "Wrocław, Polska" i dokonanie wpisu "Personnel Management Consulting PMC S.C. Barbara Mróz, Bożena Gołębiowska" oraz "Wrocław, Polska".

89042 98 04 16 A. Wprowadzono zmianę nazwy uprawnionego przez wykreślenie wpisu "ATLANTIS Spółka z o.o." i dokonanie wpisu "ATLANTIS Spółka Akcyjna".

89857 98 04 16 A. Wprowadzono zmianę uprawnionego przez wykreślenie wpisu "Elite Commodities & Finance

AG" oraz "Zug, Szwajcaria" i dokonanie wpisu "Elite Wyroby Cukiernicze Polska Sp. z o.o." oraz "Szczecin, Polska".

89861 98 04 16 A. Wprowadzono zmianę uprawnionego przez wykreślenie wpisu "HEXAL Pharma-Polska Spółka z o.o." oraz "Warszawa, Polska" i dokonanie wpisu o brzmieniu "HEXAL AG" oraz "Holzkirchen, Niemcy".

89862 98 04 17 A. Wprowadzono zmianę uprawnionego przez wykreślenie wpisu "HEXAL Pharma-Polska Spółka z o.o." oraz "Warszawa, Polska" i dokonanie wpisu "HEXAL AG" oraz "Holzkirchen, Niemcy".

89863 98 04 17 A. Wprowadzono zmianę uprawnionego przez wykreślenie wpisu "HEXAL Pharma-Polska Spółka z o.o." oraz "Warszawa, Polska" i dokonanie wpisu "HEXAL AG" oraz "Holzkirchen, Niemcy".

89864 98 04 17 A. Wprowadzono zmianę uprawnionego przez wykreślenie wpisu "HEXAL Pharma-Polska Spółka z o.o." oraz "Warszawa, Polska" i dokonanie wpisu "HEXAL AG" oraz "Holzkirchen, Niemcy".

89865 98 04 17 A. Wprowadzono zmianę uprawnionego przez wykreślenie wpisu "HEXAL Pharma-Polska Spółka z o.o." oraz "Warszawa, Polska" i dokonanie wpisu "HEXAL AG" oraz "Holzkirchen, Niemcy".

89866 98 04 17 A. Wprowadzono zmianę uprawnionego przez wykreślenie wpisu "HEXAL Pharma-Polska Spółka z o.o." oraz "Warszawa, Polska" i dokonanie wpisu "HEXAL AG" oraz "Holzkirchen, Niemcy".

89867 98 04 17 A. Wprowadzono zmianę uprawnionego przez wykreślenie wpisu "HEXAL Pharma-Polska Spółka z o.o." oraz "Warszawa, Polska" i dokonanie wpisu "HEXAL AG" oraz "Holzkirchen, Niemcy".

89868 98 04 17 A. Wprowadzono zmianę uprawnionego przez wykreślenie wpisu "HEXAL Pharma-Polska Spółka z o.o." oraz "Warszawa, Polska" i dokonanie wpisu "HEXAL AG" oraz "Holzkirchen, Niemcy".

89869 98 04 17 A. Wprowadzono zmianę uprawnionego przez wykreślenie wpisu "HEXAL Pharma-Polska Spółka z o.o." oraz "Warszawa, Polska" i dokonanie wpisu "HEXAL AG" oraz "Holzkirchen, Niemcy".

90308 98 04 20 A. Wprowadzono zmianę uprawnionego przez wykreślenie wpisu "Ebtech Corporation" oraz "Columbus, Stany Zjednoczone Ameryki" i dokonanie wpisu "Oasis Corporation" oraz "Columbus, Stany Zjednoczone Ameryki".

90396 98 04 20 A. Wprowadzono zmianę uprawnionego przez wykreślenie wpisu "Air-Ace Oy" oraz "Jyväskylä, Finlandia" i dokonanie wpisu "Air-Ace Oy (nr rej. 687.477)" oraz "Jyväskylä, Finlandia".

90461 98 04 20 A. Wprowadzono zmianę nazwy uprawnionego przez wykreślenie wpisu "Bad Reichenhaller Salz Handelsgesellschaft mbH" oraz "Monachium, Niemcy" i dokonanie wpisu "Südsalz GmbH" oraz "Monachium, Niemcy".

90502 98 04 20 A. Wprowadzono zmianę uprawnionego przez wykreślenie wpisu "Intentia AB" i dokonanie wpisu "Intentia Europe Aktiebolag", wykreślenie wpisu "Intentia Europe Aktiebolag" oraz "Kista, Szwecja" i dokonanie wpisu "Intentia International Aktiebolag" oraz "Kista, Szwecja".

90939 98 04 20 A. Wprowadzono zmianę uprawnionego przez wykreślenie wpisu "MILANÓWEK Zakłady Jedwabiu Naturalnego" oraz "Milanówek, Polska" i dokonanie wpisu "Jedwab Polski Spółka z o.o." oraz "Ząbki, Polska".

90960 98 04 20 A. Wprowadzono zmianę uprawnionego przez wykreślenie wpisu "Przedsiębiorstwo POLBITA Sp. z o.o. Modzelewski Henryk" oraz "Warszawa, Polska" i dokonanie wpisu "POLBITA Sp. z o.o." oraz "Warszawa, Polska".

91051 98 04 20 A Wprowadzono zmianę nazwy uprawnionego przez wykreślenie wpisu "Przedsiębiorstwo Produkcyjne VAN PUR Spółka z o.o." i dokonanie wpisu "Browar VAN PUR Spółka Akcyjna".

91052 98 04 20 A Wprowadzono zmianę nazwy uprawnionego przez wykreślenie wpisu "Przedsiębiorstwo Produkcyjne VAN PUR Spółka z o.o." i dokonanie wpisu "Browar VAN PUR Spółka Akcyjna".

91098 98 04 20 A Wprowadzono zmianę nazwy uprawnionego przez wykreślenie wpisu "P. W. **Magnum-Metal** Spółka Cywilna Ciompała Władysław, Zbęk Marek" i dokonanie wpisu "MAGNUM-METAL Spółka z o.o.".

91466 98 04 20 A. Wprowadzono zmianę uprawnionego przez wykreślenie wpisu "VINPOL Toruńskie Piwnice Win Spółka z o.o." oraz "Toruń, Polska" i dokonanie wpisu "Bacardi & Company Limited" oraz "Vaduz, Liechtenstein".

92169 98 04 20 A Wprowadzono zmianę nazwy uprawnionego przez wykreślenie wpisu "The WIRE-MOLD Company - Poland Sp. z o.o." oraz "Gdynia, Polska" i dokonanie wpisu "WIREMOLD Sp. z o.o." oraz "Warszawa, Polska".

92208 98 04 20 A. Wprowadzono zmianę nazwy uprawnionego przez wykreślenie wpisu "ZANAM Zakłady Naprawcze Maszyn Spółka z o.o." i dokonanie wpisu "Dolnośląska Fabryka Maszyn ZANAM Sp. z o.o.".

92617 98 04 20 A. Wprowadzono zmianę nazwy uprawnionego przez wykreślenie wpisu "RISOL LIMITED" i dokonanie wpisu "REGATTA LTD".

92662 98 04 20 A. Wprowadzono zmianę uprawnionego przez wykreślenie wpisu "HEXAL Pharma-Polska Spółka z o.o." oraz "Warszawa, Polska" i dokonanie wpisu "HEXAL AG" oraz "Holzkirchen, Niemcy".

92686 98 04 20 A, D. Wprowadzono zmianę przez wykreślenie wpisu A/ "Skarb Państwa reprezentowany przez Wojewodę Gdańskiego" D/ Użytkowanie prawa z rejestracji znaku towarowego ustanowiono na rzecz "Zakładów Przemysłu Tłuszczowego OLVIT Spółka z o.o. w Gdańsku" i dokonanie wpisu "Zakłady Przemysłu Tłuszczowego OLVIT Sp. z o.o.".

92932 98 04 20 A. Wprowadzono zmianę nazwy uprawnionego przez wykreślenie wpisu "ST Poland Spółka z o.o." oraz "Warszawa, Polska" i dokonanie wpisu "House of Prince A/S" oraz "Soborg, Dania".

93066 98 04 20 A. Wprowadzono zmianę uprawnionego przez wykreślenie wpisu "NETAFIM Irrigation Equipment and Drip Systems, Kibbutz Hatzerim (1973)" oraz "Mobil Post Office Negev, Izrael" i dokonanie wpisu "NETAFIM MAGAL" oraz "Hefer, Izrael".

93272 98 04 20 D. Dokonano wpisu "W dniu 10 09 1997 r. zawarto umowę licencyjną na używanie znaku towarowego przez "Katowickie Zakłady Chemii Gospodarczej POLLENA-SAVONA Sp. z o.o., Katowice, Polska".

93757 98 04 20 A, D. Wprowadzono zmianę przez wykreślenie wpisu A/ "Skarb Państwa reprezentowany przez Wojewodę Gdańskiego" D/ Użytkowanie prawa z rejestracji znaku towarowego ustanowiono na rzecz "Zakładów Prze-

mysłu Tłuszczowego OLVIT Sp. z o.o.w Gdańsku" i dokonanie wpisu "Zakłady Przemysłu Tłuszczowego OLVIT Sp. z o.o.".

94018 98 04 20 A Wprowadzono zmianę nazwy uprawnionego przez wykreślenie wpisu "POLFA Łódzkie Zakłady Farmaceutyczne" oraz "Łódź, Polska" i dokonanie wpisu "Zakłady Farmaceutyczne Polfa - Łódź Spółka Akcyjna" oraz "Łódź, Polska".

94519 98 04 20 A. Wprowadzono zmianę uprawnionego przez wykreślenie wpisu "Callaway Golf Company" oraz "Carlsbad, Stany Zjednoczone Ameryki" i dokonanie wpisu "Jonesheirs, Inc." oraz "Atlanta, Stany Zjednoczone Ameryki".

94708 98 04 20 A Wprowadzono zmianę nazwy uprawnionego przez wykreślenie wpisu "Zakłady Naprawcze Maszyn ZANAM Spółka z o.o." i dokonanie wpisu "Dolnośląska Fabryka Maszyn ZANAM Sp. z o.o.".

94709 98 04 20 A. Wprowadzono zmianę nazwy uprawnionego przez wykreślenie wpisu "Zakłady Naprawcze Maszyn ZANAM Spółka z o.o." i dokonanie wpisu "Dolnośląska Fabryka Maszyn ZANAM Sp. z o.o.".

95083 98 04 20 A. Wprowadzono zmianę nazwy uprawnionego przez wykreślenie wpisu "POLFA Łódzkie Zakłady Farmaceutyczne" oraz "Łódź, Polska" i dokonanie wpisu "Zakłady Farmaceutyczne Polfa - Łódź Spółka Akcyjna" oraz "Łódź, Polska".

95399 98 04 20 A. Wprowadzono zmianę uprawnionego przez wykreślenie wpisu "PIOWAR Przedsiębiorstwo Handlowo-Usługowe Wargacki Piotr" oraz "Kielce, Polska" i dokonanie wpisu "Przedsiębiorstwo Handlowo-Usługowe "INA" Agnieszka Pękowska Wargacka" oraz "Kielce, Polska".

96250 98 04 20 A. Wprowadzono zmianę nazwy uprawnionego przez wykreślenie wpisu "EKAPLASTIC Spółka z o.o." oraz "Warszawa, Polska" i dokonanie wpisu "EKAPLAST Spółka z o.o." oraz "Izabelin, Polska".

96754 98 04 20 A. Wprowadzono zmianę nazwy uprawnionego przez wykreślenie wpisu "Polam-Pabianice" Pabianicka Fabryka Żarówek Spółka Akcyjna" i dokonanie wpisu "Philips Lighting Pabianice Spółka Akcyjna".

97497 98 04 20 A. Wprowadzono zmianę nazwy uprawnionego przez wykreślenie wpisu "Merrell Dow Pharmaceuticals Inc" (Delaware corporation) i dokonanie wpisu "MERRELL PHARMACEUTICAL INC.".

97509 98 04 20 A. Wprowadzono zmianę nazwy uprawnionego przez wykreślenie wpisu "MONTEX Przedsiębiorstwo Budowlano-Montażowe i Produkcji Prefabrykatorów Lewandowska Urszula, Lewandowski Mirosław" i dokonanie wpisu "Przedsiębiorstwo Budowlano-Montażowe "MONTEX" S.C. Lewandowska Urszula, Lewandowski Mirosław".

97773 98 04 20 A. Wprowadzono zmianę nazwy uprawnionego przez wykreślenie wpisu "DROMEX Przedsiębiorstwo Eksportu Budownictwa Komunikacyjnego" i dokonanie wpisu "Przedsiębiorstwo Eksportu Budownictwa Komunikacyjnego "DROMEX" Spółka Akcyjna".

98027 98 04 20 A. Wprowadzono zmianę siedziby uprawnionego przez wykreślenie wpisu "Janki k/Warszawy, Polska" i dokonanie wpisu "Piaseczno, Polska".

98029 98 04 20 A. Wprowadzono zmianę uprawnionego przez wykreślenie wpisu "HEXAL Pharma-Polska Spółka z o.o." oraz "Warszawa, Polska" i dokonanie wpisu "HEXAL AG" oraz "Holzkirchen, Niemcy".

98225 98 04 20 A, D. Wprowadzono zmianę przez wykreślenie wpisu "OTIS Zakłady Przemysłu Odzieżowego Sp. z o.o." im dokonanie wpisu **A/** "Skarb Państwa reprezentowany przez Wojewodę Wrocławskiego" D/ Użytkowanie prawa z rejestracji znaku towarowego ustanowiono na rzecz "Zakładów Przemysłu Odzieżowego OTIS Sp. z o.o. we Wrocławiu do dnia 31 10 2006 r."

98371 98 04 20 A. Wprowadzono zmianę uprawnionego przez wykreślenie wpisu "American Airlines, Inc. (Delaware corporation)" oraz "Fort Worth, Stany Zjednoczone Ameryki" i dokonanie wpisu **"TSGL Holding, Inc."** oraz "Fort Worth, Stany Zjednoczone Ameryki".

98858 98 04 20 A Wprowadzono zmianę nazwy uprawnionego przez wykreślenie wpisu **"MIESZKO Zakład Przemysłu Cukierniczego Spółka z o.o."** i dokonanie wpisu "Zakład Przemysłu Cukierniczego MIESZKO Spółka Akcyjna".

99559 98 04 20 A. Wprowadzono zmianę nazwy uprawnionego przez wykreślenie wpisu **"MALLINCKRODT, INC. (Delaware corporation)"** i dokonanie wpisu "MMHC, INC.", wykreślenie powyższego wpisu i dokonanie wpisu "MALLINCKRODT MEDICAL, INC."

99583 98 04 20 A. Wprowadzono zmianę nazwy uprawnionego przez wykreślenie wpisu "MEZON Centrum Chłodnictwa i Klimatyzacji - Sokołowski Lech" oraz "Poznań, Polska" i dokonanie wpisu "MEZON Centrum Chłodnictwa i Klimatyzacji Spółka z o.o." oraz "Poznań, Polska".

100726 98 04 20 D. Dokonano wpisu "W dniu 10 09 1997 r. zawarto umowę licencyjną na używanie znaku towarowego przez "Katowickie Zakłady Chemii Gospodarczej **POLLENA-SAVONA** Sp. z o.o., Katowice, Polska".

201

DECYZJE O WYGAŚNIĘCIU PRAWA Z REJESTRACJI

Poniższe zestawienie zawiera kolejno: numer rejestru znaków towarowych i datę wygaśnięcia prawa z rejestracji. W przypadku wygaśnięcia prawa tylko dla części towarów (usług) wymienia się te towary (usługi).

83 411 98 02 04

83 412 98 02 04

63 147 97 09 28 Prawo wygasło w części dla towarów: "wyroby **tłuszczopodobne**, tłuszczopochodne naturalne i syntetyczne, alkohole, **alkoholany** i etery alifatyczne" klasa "4".

202

PRZEDŁUŻENIE PRAWA Z REJESTRACJI

Poniższe zestawienie zawiera kolejno: numer rejestru znaków towarowych, datę, do której przedłużono prawo z rejestracji oraz numer Wiadomości Urzędu Patentowego, w którym po raz pierwszy ogłoszono o rejestracji znaku towarowego.

62016 06 08 04 07/88

62591 07 02 26 01/89

62597 07 03 13 01/89

62956 07 08 31 08/89

62975 07 10 13 08/89

62979 07 10 21 08/89

63027 07 10 07 08/89

63073 07 11 04 09/89

63074 07 11 10 09/89

63077 07 11 13 09/89

63080 07 11 16 09/89

63083 07 11 17 09/89

63090 07 12 08 09/89

63124 07 11 05 10/89

63192 07 09 23 12/89

63205 07 10 20 12/89

63206 07 10 20 12/89

63208 07 10 20 12/89

63272 07 12 01 01/90

63273 07 12 02 01/90

63332 07 12 04 02/90

63380 07 12 30 03/90

63446 07 12 23 03/90

63451 08 01 05 03/90

63532 07 11 11 05/90

63599 07 12 18 06/90

63625 07 11 17 06/90

63637 08 01 20 06/90

63842 08 03 21 12/90

63843 08 03 21 12/90

63844 08 03 21 12/90

203

REJESTRACJA MIĘDZYNARODOWA UZNANA W POLSCE

Poniższe zestawienie zawiera kolejno: numer międzynarodowego rejestru znaków towarowych, znak towarowy (w przypadku znaków graficznych ozn. CFE oraz klasy elementów obrazowych znaku) i klasy towarowe.

2R 136455 JUMEX 1,5

2R 146773 TRANSPULMIN 5

2R 199098 FRIAZINC 2

2R 199498 HEMODAL 1,5

2R 200272 H POLYCORD CFE: 15.1;

26.4; 27.5 7, 22, 27

2R 200321 CARDOGARD 5

2R 203740 TROIS MATELOTS 23, 24, 25, 26

R 211154 QUARELIN 5

R 242594 GRAND AXIN 5

R 263398 TAVANIC 5

R 271043 BALLAST CFE: 27.5 11

R 341884 INE ITALIA MARCHIO

NAZIONALE CFE: 1.1;

26.1; 27.5 1, 2, 3, 4, 5, 6, 8,

10, 12, 13, 14, 15,

16, 17, 18, 19, 20,

21, 22, 23, 24, 25,

26, 27, 28, 29, 30,

31, 32, 33

R 345352 GRAMURIN 5

R 353185 AC CFE: 27.5 14, 18, 25, 26

R 368856 RIGITHERM 17, 19

R 409755 JOSIANE CFE: 3.9; 7.1;

24.1; 24.9; 25.1 29

R 422204 FLUMOLDAN 1,5

R 425857 DENICOTEA CFE: 27.5; 29.1 34

R 427840 AMYNIN 5

R 430048 VITO 9

R 433643 AC CFE: 27.5 9, 16, 20, 24, 28, 34

R 434937 LAPEYRE CFE: 2.1; 7.3;

26.4; 27.5 6, 17, 19, 20, 39, 40

443205 NOLIPREL 5

459081 VIRIDAL 1, 5

461423 MINIMATE 9, 11, 30, 32

462441 FERRARELLE 5, 30, 32

465501 PANZERMATIC 7

465803 EXERAM 5

466198 CALSOLARIREANTI S FRATE-

LITA CFE: 24.5 25

474619 VERVE 12, 25, 28

475821 F FRAMESI CFE: 26.1	3, 5	648686 ROMEO POUR JULIETTE	
493381 CFE: 2.1	29, 30, 32	CFE: 25.5; 26.4; 27.5	18
494237 BVLGARI	3, 8, 11, 14, 16, 18,	648693 DKV	36
	20, 21, 25, 34	648731 PAUL MAUSNER	3, 14, 18
500899 ETALON CFE: 3.3	9	648748 ZOMARIL	5
R 503984 CORDAFLEX	5	648767 TARA JARMON	14, 18, 24, 25
R 509834 OSTEOCHIN	5	648773 ALPHA-JOJOBA	3
511047 ORBEA	12	648816 HARRY'S NEW YORK BAR	3, 6, 14, 16, 18, 20,
524737 SIEKVITAL	3, 5, 29, 30, 32		21, 22, 25, 28, 29,
525135 VITATROSE	5, 30, 32		30, 32, 33, 34, 38,
530427 TRADELIA	5, 10		39, 41, 42
537334 COLLE PAPA	33	648838 DRYLENE	7
546509 ASPIROMATIC CFE: 27.5	11	648862 SOS STAUFEN-ORDNUNGS-	
552084 ZOLIPARIN	5	SYSTEM	16, 28
553448 TOM SPORT CFE: 27.5	25	648914 DR. W. SCHWABE	5
553544 OROPIVALONE	5	648923 DIALOGAZ INFO	9, 42
554806 MULTIDISC SYSTEM		648949 VITA D'OR CFE: 5.9; 25.1; 27.5	29, 30
CFE: 25.7; 26.2; 27.5	8, 9	648991 D1 CFE: 26.4; 27.5;	
557328 CFE: 26.3; 26.4; 26.7; 27.1	6, 7, 9, 11, 12, 19	27.7; 29.1	16, 35, 36, 38, 39,
565798 SIMONETTA CFE: 27.5	25		41, 42
578873 GILEMAL	5	649015 FERRO VOLT CFE: 26.1;	
580989 CANAL JIMMY	38, 41	26.4; 26.7; 27.5	9, 11
591567 JOAL CFE: 26.13; 27.5	28	649016 MIT PLANTAREN PRIL	
611283 HEUGAN	5	HENKEL CFE: 2.9; 11.3; 25.1; 27.5;	
611284 FLUSYD	5	29.1	1, 3
613485 BISOLNASAL	5	649053 M WAVE CFE: 25.7; 26.4;	
615469 MAMIE NOVA CFE: 2.3;		27.1; 27.5	11
26.4; 27.5	29, 30	649064 CD CFE: 27.5	25
616326 ZONE OFF	25	649088 AMERICAN RIVER	
619538 KISSKISS CFE: 27.5	3	CFE: 26.1; 27.5	18, 25
623396 CAFÉSELECT	7	649090 H. HARLEM CFE: 27.5	18, 25
635393 SONOSCREEN CFE: 25.5;		649094 LAUREANA CFE: 27.5	18, 25
26.4; 27.5	7, 9	649097 E CFE: 26.4; 27.1	9, 14, 18, 25
639764 LOACKER QUADRATINI	30	649100 CFE: 5.5; 25.1; 26.1	3
641378A RED BULL	3, 5, 12, 14, 16, 18,	654102 ACCROCH' COEUR	
	20, 25, 26, 28, 29,	CFE: 2.9; 4.5; 27.1	25
	30, 32, 33, 34, 35,	654103 YANYS	8, 21, 26
	39, 41, 42	654104 BUSINESSQUERY	9, 16
643007 MOZART PIANO BAR		654117 LA BELLE PARISIENNE	
CFE: 2.1; 8.1; 22.1; 25.1; 29.1	30	CFE: 2.3; 6.7; 25.1; 26.1; 29.1	30
645484 ROBERT FRIEDMAN CFE: 27.5	25	654121 ORPHAN EUROPE	
645892 GLASPOL	12, 19	CFE: 25.7; 26.1; 27.5	5, 41
645923 GINGIUM	5	654123 UNION DES FOIRES INTER-	
647597 CFE: 11.3; 25.1; 29.1	30, 32, 33	NATIONALES CFE: 2.1; 15.7; 24.11	35, 41, 42
647598 CFE: 7.5; 11.3; 25.1; 29.1	30, 32, 33	654133 GAVIOTA FORJAS DEL VINA-	
647599 CFE: 7.5; 11.3; 25.1; 29.1	30, 32, 33	LOPO CFE: 3.7; 26.1; 27.5	6, 7
647600 CFE: 6.7; 7.5; 11.3; 25.1; 29.1	30, 32, 33	654135 ALBERO	34
648045 K SANWA KENMA EUROPE		654136 S SIMON CFE: 26.3; 26.4; 27.5	9, 11
CFE: 26.3; 26.7; 27.1; 27.5	7, 8	654137 PICTOLIN CFE: 19.3; 25.7;	
648234 CAUGHT IN THE ACT CFE: 27.5	9, 16, 25, 41	26.4; 27.5	29, 30, 31
648243 P3-OXY-FOAM	1, 3	654143 INTERNATIONAL SEED	
648285 AXA	6, 7, 9, 12	TESTING ASSOCIATION UNIFOR-	
648566 COMPLETA CFE: 11.3; 25.1;		MITY IN SEED TESTING CFE: 17.3;	
27.5; 29.1	29, 30	26.1; 27.1; 27.5	16, 42
648595 CLUB MERIDIAN GERMANY		654149 GRANUDOXY	5
CFE: 1.3; 6.1; 27.5; 29.1	3, 16, 20, 25, 28,	654152 ZESTINI	32, 33
	41, 42	654153 MAGTHERM	9
648601 JAGO	1, 3, 9, 10, 39, 40	654165 CHERCHE MIDI CFE: 27.5	18, 25
648615 ROUSSELOT	1, 5, 29	654172 PETERREINS	9
648617 HARO CFE: 27.5	11, 19, 20, 27	654174 MARIACRON	30, 32, 33
648621 LEITZ COLOR PLUS	16, 20	654175 GÜNZBURGER	29, 30
648652 NAC NAC	30	654176 ZOTT STARFRUCHT JOGHURT	
648654 SAPHIR	30	CFE: 19.3; 25.1; 27.5; 29.1	29
648681 LAFARGE CFE: 27.1;		654177 JOGOLÉ	29, 30
27.5; 29.1	1, 2, 6, 17, 19, 37, 42		

654184	SWIRL	1, 3, 5, 6 , 7, 8, 9, 11, 16, 17, 20, 21, 22, 24, 29, 30, 32	654382	SWISSPHONE CFE: 26.2; 26.7; 26.11; 27.5	9,38
654185	FINA CFE: 26.4; 26.11; 27.5; 29.1	1, 4, 9 , 17, 19, 35, 36, 37, 39, 42	654386	CAZZARO	20
654186	CON CFE: 26.1; 27.5; 28.7; 29.1	9, 16, 37, 41, 42	654397	TEWELLS CFE: 25.1; 26.2; 27.5	5, 29, 30, 32
654187	MARWI CFE: 25.7; 26.3; 27.1; 27.5	6, 11, 12, 25	654399	IEL	12
654189	COPA	19, 27	654417	KÖLN MESSE CFE: 7.1; 26.11 ; 27.3; 27.5	35, 37, 41, 42
654190	GOLDSTANDARD	3, 9, 14, 16, 28, 29, 30, 31, 32, 33, 42	654418	SUNLIFE CFE: 1.3; 5.1; 27.5	5
654191	LITTLE TIKES	20, 28	654419	G GILLET CFE: 1.15; 26.2; 27.5	7, 9, 42
654192	ANTARES	20	654420	S SARSTEDT CFE: 26.4; 27.1; 27.5	1, 5, 9, 10, 37
654214	SILUNA	11	654428	CPM EUROSAFE	6, 9, 20
654216	CFE: 19.11; 26.7; 26.13	19, 36, 37, 40, 42	654434	VERONICA	11
654217	SERILUX	16, 17	654435	MERIDIAN	11
654219	POLYEXACT	16, 17	654437	SUPRA	10
654224	XPLORE	3	654442	CYCLOLANCE	5
654226	LUMILINE	11	654443	PAIN DE SUCRE CFE: 27.5	3, 9, 18, 25
654227	LUMITRONIC	9	654455	U & I	3
654228	LUNETTA	11	654461	KUBIK	14
654233	QUINTRON	11	654463	COOL AIR	3
654247	SANDELICE	3	654464	LANCASTER RECONTOUR	3
654248	DALLMAYR	30	654466	THUNDERSTORM	3
654258	SEROTTA	12, 25 , 28	654467	RAINDROPS	3
654262	1 23 CFE: 4.5; 26.4; 27.7; 29.1	3 , 18, 24, 25	654468	VITAFRESH	3
654269	DEUP	2, 5	654469	SOLUTIONS MONTEIL	3
654270	ELUSEC	3	654470	DREAM ON	3
654285	MURTFELDT SPANNBOX	7	654471	VITASUPPLY	3
654289	SCHUMASOIL	1	654472	SWEET DREAM	3
654295	PAVLOVA	3	654479	FORCE CFE: 27.5	8
654300	BELFORTE CFE: 24.9; 27.5	19	654481	WILKINSON CFE: 23.1; 27.5	3, 8
654308	LONGLIFE VALDALPONE CFE: 2.1; 4.5; 27.5	18	654485	APYDAN	5
654314	ABORIGINAL BODYCARE CFE: 1.17; 2.1 ; 27.5	3, 5	654487	DSR CFE: 26.4 ; 27.5; 29.1	35
654315	WEAPON	3	654488	CHIC CFE: 24.1; 27.5	3
654317	INTENTION	3	654489	CFE: 26.5; 29.1	5
654320	MODERO	19	654490	CFE: 26.5; 29.1	5
654323	LUWAIR	11	654491	CFE: 26.5; 29.1	5
654324	UNILUWA	11	654492	CFE: 26.5; 29.1	5
654329	DT TITAN CFE: 26.1; 26.11; 27.5	12	654493	CFE: 26.5; 29.1	5
654330	HARNAIS CFE: 27.5	14	654494	CFE: 26.5; 29.1	5
654334	HYDROSOFT	10	654495	CFE: 26.5; 29.1	5
654335	EYELITE	10	654496	CFE: 26.5; 29.1	5
654340	CABBIANI CFE: 26.3; 27.1; 27.5	7	654497	CFE: 26.5; 29.1	5
654347	FAT BOY CFE: 18.1; 27.5	9	654502	INTERVISION	9, 28
654354	SICAP	9, 38 , 42	654504	SONNENKOST	16, 30, 31
654357	SHOT CONTROL CFE: 27.5	7, 9	654505	BEL	42
654358	DATASPEED CFE: 27.5	7, 9	654506	N°4711 FRESH'N COOL CFE: 26.1; 26.11; 26.13; 27.5; 27.7	3
654359	CFE: 5.1; 24.15	1, 5	654507	STARTERS	13, 16
654360	TELESKOP	6, 7, 8	654516	AUPING	20, 24
654361	GRINI	29	654524	AMERICAN BLEND WEST TOBACCOS FULL FLAVOR CFE: 2.1 ; 4.5; 25.1; 27.5; 29.1	34
654362	BLANCPAIN	14	654527	R DENTAL CFE: 26.4; 27.5	5, 10
654367	NESTLE FOOD SERVICES CFE: 11.3; 25.1; 26.11; 27.5	29, 30, 32	654528	FA SPIRIT OF FRESHNESS	3, 5, 21
654372	HUGUES D'ADA CFE: 27.5	14	654529	FA FRUITESSENCE	1, 3, 16
654373	TORSADE CFE: 27.5	14	654530	CFE: 3.1 ; 29.1	30
654374	HW CFE: 26.5; 27.5	14	654533	LAPSANE	3, 5
654375	CONGRESS CFE: 24.1; 25.5; 26.4; 26.5; 27.5	34	654534	LES 3 BRASSEURS CFE: 2.1; 25.1; 27.5; 27.7; 29.1	30, 31, 32, 33, 40, 42
			654541	CFE: 13.1; 25.1	28
			654542	CFE: 3.1 ; 25.1	28
			654544	KIMBALOO KIDS	25

654545	KIMBALOO BABY	25	654755	GB.PEDRINI CFE: 18.5; 27.5	3, 9, 18
654557	P3-MATO	3, 5, 9	654757	KRITSEN CFE: 3.9; 26.4; 26.7; 27.5; 29.1	29, 30, 42
654558	VASEXTEN	5	654758	HEBDIOL	5
654559	JOBSTYLING	35, 41, 42	654762	CFE: 2.1; 26.4	6, 8, 21
654560	WIHA	6, 7, 8	654763	CFE: 2.1; 26.4	6, 8, 21
654564	KANGOO'ROBIC	41	654764	BOUTTÉ CFE: 26.4; 27.5	6, 8, 21
654567	NESTLÉ CFE: 25.1; 27.5	30	654780	TELEPERFORMANCE CFE: 1.5; 2.9; 16.1; 27.5; 29.1	9, 38
654569	CHAINFAX	38	654782	PDT CFE: 1.1; 1.15; 26.5; 27.5	5, 10
654573	OPTI-PLUS	5	654785	EASYPOOL	19
654589	PROLEVEL	9	654790	SCHWARZKOPF REVICELL CFE: 27.5	1, 3
654595	LOQUET CFE: 27.5	14	654801	LAMBROS MILONA	3, 18, 25
654601	AMARINE RESTAURANT CFE: 3.9; 6.3; 25.1; 27.5; 29.1	29, 30, 42	654803	CICCIABELLO	3, 25, 28
654602	BRAUEREI BECK & CO BECK'S DARK BREMEN-GERMA- NY CFE: 24.1; 25.1; 27.5; 28.3; 29.1	32	654804	PAT MAX CFE: 4.5; 27.5; 29.1	28
654607	TIEXAN	5	654805	CIESSE CFE: 3.1; 26.1; 27.5	25
654614	W 2V CORPORATE ADVISERS CFE: 25.7; 26.4; 27.1; 27.5; 29.1	9, 38	654806	CIESSE PIUMINI CFE: 3.1; 26.1; 27.5	25
654619	DRACONNECT	9	654807	CIESSE CFE: 3.1; 26.1; 26.4; 27.5	25
654620	EDELWEISS MANOTEL RESTAURANT	42	654810	SUPER VICKY	9
654622	TORINI CLASSICO CFE: 2.3; 24.5; 25.1; 27.5	33	654821	FERRARA WHEELS CFE: 24.1; 26.1; 27.1	12
654625	VERAZIL	5	654823	BLUE JEANS GAS CFE: 26.4; 27.5	3, 9, 14, 25
654627	VERAZUR	5	654826	DIAMOND LEASE	36
654628	REFEN RETARD	5	654832	ENVIRONNEMENT RENTABI- LITE CFE: 1.5; 24.15; 26.1; 27.1	1, 5, 42
654631	GEZET	1, 2, 3	654836	ELITYS	10
654647	CFE: 14.5; 26.13	6	654840	CFE: 19.3; 19.7	29, 30
654648	TERMOLISIS	37, 39, 42	654844	DETEMOBIL CFE: 27.5; 29.1	9, 16, 35, 36, 38, 39, 41, 42
654650	MOLYDAL	1, 2, 3, 4	654845	DENTAL TELEDIENST DTD	16, 41, 42
654652	KRÜGER FIT FOR KIDS CFE: 5.1; 25.1; 27.5	5, 29, 30, 32	654847	ACU CART CFE: 25.3; 26.7; 27.5	10
654655	KOVALAM	3	654848	TWINY CFE: 27.5	28
654660	SPORTRONIC CFE: 26.4; 27.5	12	654849	DONNA MODERNA CFE: 27.5	16
654661	BLACK MAGIC	31	654852	ENERGETICS CFE: 1.15; 27.3; 27.5	28
654664	C COLEFRUSE CFE: 26.4; 27.1; 27.5	29	654853	VEDES CFE: 18.3; 19.3; 26.2; 26.15; 29.1	8, 9, 12, 15, 16, 18, 25, 28, 35, 36, 41, 42
654667	ARGENTARIA CFE: 5.5; 20.5; 27.5; 29.1	36	654855	PSA-HEGA	6, 8, 11, 20
654678	HEMMOND	3, 18, 25	654856	PSA-HEWA	6, 8, 11, 20
654680	ZERODODICI	9, 14, 16, 18, 25, 28, 35	654857	SIGA-STOP	6, 8, 11, 20
654687	TODDLE TOTS	20, 28	654858	PSA-SIGA	6, 8, 11, 20
654699	CFE: 25.7; 26.4; 29.1	3, 18, 25	654859	STAAL	6, 8, 11, 20
654703	DBKOM	9	654865	AOM FRENCH AIRLINES CFE: 3.7; 26.11; 27.5; 29.1	39
654707	GABRIEL & ANDREU	33	654868	ADANI AKHTAMAR CFE: 1.15; 2.3; 25.1; 27.5; 29.1	30
654709	LA BOUTIQUE DES DESSERTS	29, 30	654869	CFE: 17.3; 21.1; 26.4; 27.5; 29.1	30
654711	CFE: 1.1; 5.5; 26.1	1, 4, 5, 17	654874	EVANA	5, 30
654714	CFE: 25.5; 26.3; 26.4	1, 2, 3, 5, 9, 11, 12, 28, 29, 30	654876	SEAMASTER	14
654718	TESCON CFE: 26.2; 27.5	41, 42	654897	ECOFUID	11, 37
654719	CFE: 2.3; 29.1	3, 5, 21	654898	STAUBEX	17
654724	CESARE	3, 8, 11, 21, 26, 42	654901	CHROMO CARD	16
654726	LOVILIO	29	654906	BBV CFE: 1.1; 26.4; 27.5	35, 36
654735	GRÜNAU FOAMCOAT	1, 17, 19	654908	EXCELL "E"	5, 31
654737	FEET YOU WEAR	14, 16, 18, 25, 28	654909	CFE: 19.7	3, 5, 33
654746	CARLO PIGNATELLI	9, 16, 18, 24, 34	654911	DRACULA	6, 7, 8
654747	CFE: 9.9; 27.5	25	654913	POST CARD CFE: 20.5; 26.4; 27.5	16, 21, 25, 28, 34, 35
654748	CFE: 9.9; 27.5	25	654927	TIMCAL	1, 4, 7
654749	CFE: 9.9	25			
654750	GIULIANO CAPONI CFE: 27.5	25			
654752	TELITAL CFE: 27.5	9, 37, 38			
654754	BRAITON & HOUSE CLASSIC WEAR CFE: 18.1; 25.1; 26.1; 27.5	25			

654928 AEROFIL	23	655091 FA SENSITIVE DOUCHE & CREAM CFE: 5.3; 19.7; 25.1; 27.5; 29.1	3, 5
654934 WILD LAGOON	3	655093 LOLA CFE: 26.1; 27.1 ; 27.5	18, 25
654938 GOZAN CFE: 18.1; 26.4; 27.3; 27.5	12, 28, 39	655094 FA ESPRIT DER FRISCHE	3, 5, 21
654947 TIN	34	655096 T CFE: 26.7; 27.1	9, 37, 38
654948 MATELCO	34	655102 SPREEWALDHOF CFE: 27.5	29, 31
654949 CFE: 26.11; 29.1	9, 37	655104 MUSEO DEL PRADO	6, 14, 21, 25, 34
654950 CFE: 25.1; 26.11; 29.1	9, 37	655108 EASY-CLICK	3, 21
654954 CLUB ALDIANA CFE: 3.9; 27.5	41, 42	655112 TU BY NAZARENO GABRIELLI CFE: 26.11; 27.5	25
654956 NUR TOURISTIC CFE: 25.7; 26.1; 26.4; 26.11; 27.5	35, 36, 39, 41, 42	655113 SEBALD CFE: 26.2; 27.5	7, 8
654958 OSRAM HTI	11	655117 HEAVEN CHOPARD CFE: 27.5	3
654962 OPTOREX	9	655120 EMIGREX	5
654963 POLYREX	9	655127 CSO CFE: 2.9; 25.3; 27.3; 27.5; 29.1	10
654971 COZY COUPE	12, 28	655129 CYBER	32, 33
654972 ROUGHNECK	20, 21	655130 3 DVA CFE: 26.1; 26.7; 27.5; 27.7	35, 36, 37, 38, 40, 42
654974 LOGIC RECORDS CFE: 25.3; 27.5	9	655131 BELTECHEXPORT ENTERPRISE CFE: 3.11; 27.5	16, 35, 37, 42
654979 ORANGE JUNGLE RAIN	29, 30, 32	655132 F CFE: 3.7; 26.1; 27.3	9, 12, 14
654982 IM INITIATIVE MEDIA CFE: 26.4; 27.5	35, 42	655133 CFE: 28.3	9, 12, 14
654983 CECE CFE: 25.3; 26.7; 27.5; 29.1	9, 16, 35, 36, 37, 41, 42	655142 FIYTA CFE: 27.5	9, 12, 14
654984 EXODAT	9, 37, 41, 42	655149 PACO RABANNE CFE: 19.7; 26.4	3
654985 EUROJET	16	655152 FREE LINE CFE: 26.4; 26.7; 26.11; 27.5	12
654986 HOMEOCAPS	3, 5	655157 AD PLASTIC	7
654987 PFANNER CFE: 5.7; 11.3; 26.4; 27.5	30, 32	655158 MEDIA MARKT CFE: 1.15; 26.1; 26.4; 27.5	1, 7, 8, 9, 10, 11, 14, 15, 16, 20, 21, 35, 36, 37, 40, 41, 42
654989 UNDERCOVER	3, 18, 25	655162 ITALIANSTYLE CFE: 25.5; 26.4; 26.11; 27.5	39, 41, 42
654993 COMPONENTIWARE	9, 41, 42	655164 PERMASOLID	2
655005 POLYSTAND CFE: 25.7; 26.4; 26.11; 27.1; 27.5	20	655171 UNIPOL	3
655010 AUPING CFE: 27.5	20, 24	655174 GEPAC CFE: 27.5	1
655016 KANNY CFE: 2.9; 11.3; 27.5	5, 29	655175 EUROCARE CFE: 2.1; 4.5 ; 27.5	5, 10, 42
655022 BLEFAROSHAMPOO	5	655183 ULTRASCAN	10
655023 OCUNET	3, 5	655184 PRET-A-PORTER	14
655025 CINQUECENTO SOLEIL CFE: 26.4; 27.5	12	655187 CARTASEAL	1
655029 CFE: 4.5; 5.5 ; 9.3; 25.1; 26.13	25, 26	655191 THE RED SELVEDGE DENIM FACTORY CFE: 26.1; 26.11 ; 27.5	24, 25
655034 L'A.C.E.LE IER LOGICIEL D'AIDE AU CHOLX DES ENVELOPPES CFE: 24.15; 26.4; 26.11; 27.3; 27.5	9, 16, 42	655203 QUARTAMIN	3, 5
655035 LEONARD NET FRENCH BUSINESS SCHOWCASE CFE: 1.5; 25.1; 27.5	35, 38, 42	655204 KLASSIK RADIO CFE: 25.7; 26.1 ; 26.4; 27.5	9, 16, 35, 38, 41
655043 MANHATTAN CFE: 6.7; 27.5	29, 30	655209 A AGILUS DRAGEES CFE: 27.5	30
655044 RAHSOL DREMOMETER CFE: 26.4; 27.5	8	655210 IMMERGUT CFE: 7.1 ; 27.5	29, 32, 33
655054 PETASERVE CFE: 27.5	9	655211 ARKTIS TIEFKÜHLKOST CFE: 1.5; 25.1; 26.4 ; 27.1	29, 30
655056 PETASITE CFE: 27.5	9	655216 CFE: 3.7; 26.1	18
655058 INTELLIGENT BASS BOOST CFE: 26.4; 27.5	9	655224 BETATENE	1, 5, 29, 30, 31
655061 ZELTA	25	655225 SCHÖNWALD GERMANY CFE: 24.15; 26.7; 27.5	20, 21
655063 MULTIPROJECT S.A. CFE: 1.5; 26.4; 27.5	35, 36, 37, 39, 41, 42	655227 COFIT	6, 17
655065 VOICE DRIVE CFE: 26.2; 27.5	9	655234 SHOOX CFE: 24.15 ; 27.5	18, 25
655071 LYMAN	5	655249 AKTEO	3, 18, 25
655076 AJIFIX CFE: 27.1; 27.5	12	655250 CHRONOPOST CFE: 3.7 ; 26.11; 27.5; 29.1	16, 36, 38, 39
655077 KYBLOC CFE: 27.5; 29.1	12	655256 QUADS	28
655080 TOTALSEAL	2, 12, 17	655257 SOLARGENIC	3
655087 TAQMAN	1, 5, 9, 10	655264 PC HAI CFE: 18.3; 26.11; 27.5	9

	9	OPTIMOL LONGTIME	4
655269 GREEN BOARD CFE: 5.5; 15.9; 24.15; 25.1; 26.3	9,40	655424 BONANZA	21
655276 MUSEO DEL PRADO	9, 16 39,41	655427 PLATINUM EVERYWEAR CFE: 26.3; 26.4; 26.7; 27.5; 29.1	25
655295 VISC-OPHTAL	5	655440 XYLAPAN	5
655296 TECHNOKOM	35	655441 DOXYSEPTIN	5
655297 AIRXPRESS	9,37 38,42	655442 AMPITAB	5
655298 ZERO	18,25, 35, 36	655443 NARKETAN	5
655320 VENICE BEACH COSMETICS CFE: 1.1; 6.3; 25.1; 27.3; 29.1	3	655444 CEFASEPTIN	5
655321 EUROHUM	1	655445 CC CFE: 19.11; 27.5	5
655322 STATOHUM	1	655446 TETRASEPTIN	5
655323 STATO HUM TORF-SUBSTRAT CFE: 26.5; 27.5	1	655448 LONGICILLIN	5
655324 COCOCABANA	30	655449 PADMA	5
655325 FLORBEST	1	655453 T.E.A.M. THE EVENT AGENCY & MARKETING AG CFE: 27.1; 27.5	35, 41, 42
655327 S CFE: 26.4; 26.7; 27.1	9	655455 RUBITHERM CFE: 27.5	4
655328 MALDANER	1, 7, 40	655457 WRITING DIFFUSION S.R.I.	16,35
655329 ADOLIT	2	655459 THE GRIFFIN'S CFE: 4.3; 26.1; 27.1	34
655330 GEBR.PATZER JOSSA EINHEIT- TSEERDE CFE: 5.1; 26.1; 27.1	1	655460 TROAIR CFE: 26.4; 27.1; 27.5	6,11
655331 PAMPOLINA CFE: 2.9; 27.3; 27.5	9, 14, 16, 18, 25	655463 NESTLE CFE: 26.4; 27.5	5, 29, 30
655332 PLATE CFE: 27.5; 28.7	5	655476 DURNESS CFE: 27.5	25
655333 METEOR DIA LEMONKY CITRONOVE SUSENKY CFE: 8.1; 11.3; 25.1; 27.5	30	655477 S CFE: 27.5	3, 9, 18, 25
655334 K CFE: 3.7; 26.1; 27.3	35	655483 CFE: 21.3; 25.7; 26.4	3
655335 UPAMIN	1,2,3	655484 MILLI BRASILLI	3, 25, 28, 41, 42
655336 ALUFLX	1,2	655489 DONUTS	25,28
655339 REYLUX	16	655491 LES VERGERS DE MANON "CONTE DE REYNIES" CFE: 19.7; 25.1; 27.5; 29.1	32
655341 WINCHESTER	12	655494 A APELEM CFE: 26.1; 26.7; 27.1; 27.5	10
655342 SIMIT	9,42	655499 ALLIUM CFE: 26.7; 27.5; 29.1	9, 41, 42
655343 DENT-A-BOY	1,3,21	655507 ASB CFE: 26.7; 27.5	7,9
655351 NANOVALVE	6,7, 20, 40	655509 WOLFORD WIEN PARIS LONDON CFE: 26.4; 27.5	3, 14, 16, 18, 25
655352 NO BRAND	14	655513 EUROCOOL	39,42
655353 DILEKOL	1,16	655514 CFE: 7.1; 24.15; 26.3	36, 37, 42
655356 VUILLE	14, 16, 17, 18, 20	655526 SJ CFE: 15.1; 25.1; 26.1; 27.5	5, 9, 10, 16, 35, 36, 41,42
655361 CALVIDOL	1,3,5	655527 MMM CFE: 27.5	6, 7, 9, 11, 20
655381 BOIRON	16, 41, 42	655528 PRINTUS	1, 2, 7, 9, 16, 18, 20
655382 TOP AXESS CFE: 27.1; 27.5; 29.1	9	655531 GOMME & SERVICE TYRE & SERVICE CFE: 18.1; 26.7; 27.5	1, 3, 4, 5, 7, 9, 12, 16, 20, 25, 27, 35, 37,41
655383 AIFP ASSOCIATION INTERNA- TIONALE DES FOOTBALLEURS PROFESSIONNELS CFE: 27.5	35, 41, 42	655537 REPERTOIRE RECORDS	9, 16, 41
655384 CFE: 19.3; 19.7; 26.4; 29.1	3	655538 HITFILE	9,16,41
655385 CFE: 1.5; 3.4	6, 7, 11	655539 SANO 2 CFE: 24.17; 27.5; 27.7	10
655386 SURPRIZ	29	655547 ACEVIP	1,17
655387 TERFISAN	5	655555 TERMINATOR	8,9
655388 HEIDSIECK & CO RED TOP MONOPOLE CFE: 25.1; 27.1; 27.5; 29.1	33	655556 TANDEM	6,20
655389 HEIDSIECK & CO DRY MONO- POLE CFE: 25.1; 27.1; 27.5; 29.1	33	655564 TAPETEN-IGEI CFE: 4.5; 14.7; 26.13; 27.5	7
655391 M MYRENE DE PREMONVILLE CFE: 27.5	3, 18, 25	655567 LATTRELL'S PHANTASIA PIZZA CFE: 1.15; 5.1; 26.2; 26.4; 27.1	42
655395 UNODENT	3	655576 CENTOR	27
655396 G.BELLINI	3	655577 CEMOI LE GRAND CHOCOLAT CFE: 27.5	29, 30
655399 ACCON	10	655578 CFE: 2.1; 29.1	5, 29, 30, 31, 32
655406 COTY CFE: 27.5	3	655580 MAT HOCKER	24, 25, 28
655408 BASICS MONTEIL	3		
655413 MONTRE CLIPPER CFE: 2.1; 3.3; 18.1; 27.5	14		
655414 CHRONO	1, 3, 4		
655417 FORDESIN	5		

655581	AMCAP CFE: 27.1; 27.5; 29.1	9,16,24,25,28	655757	RAPELLI	29
655585	STABILO FLEX CFE: 25.7; 26.1; 27.1	25	655766	BAUDER	1, 17, 19
655587	NATURTEXTIL CFE: 24.15; 26.1; 27.5	21,22,23,24,25, 26,27	655769	DIANE D'ARRIA	33
655588	SABA	23	655775	C'EST LA VIE	24
655589	SERAFIL	23	655783	CAFÉ TIME	30
655590	ARISTO	9	655784	EUROLINES CFE: 26.1; 26.4; 27.1; 27.5; 29.1	39
655594	POMMELS	29,30	655785	OPTI-CARE	3
655598	NALERGIA	3,5	655791	SALES PAGES	34,42
655603	INCORRUPTIBLE	3	655798	ROMBUS	1,5
655613	FLIRT BY R & B CFE: 26.4; 27.5	21	655801	KEYTON CFE: 26.4; 26.11; 27.5	10,20
655626	LAZENSKE TROJHRANKY KOLONADA LUXUS CFE: 25.1; 27.5	30	655803	M MONTERO, S.A. CFE: 27.1; 27.5	9, 16, 17
655627	APOMEDICA	3, 5	655809	"IMARA MODA"	25
655631	CUPRIO	30, 32, 33	655810	ORIVIR	5
655632	INTERTEC	17, 19	655812	EUROPACKER	7, 12
655638	CFE: 2.1; 2.7; 3.17; 6.19; 29.1	30	655817	TENTATION	3
655646	LAVAZZA ESPRESSO ART CFE: 11.3; 26.1; 27.5	30	655829	JULES DOMET N NAPOLEON FINEST FRENCH BRANDY CFE: 5.13; 2511; 27.5; 29.1	33
655648	NIRTAB CFE: 27.5	9, 42	655834	INDIVIDUELLE	3
655650	CHOOSE ME CFE: 27.5	30	655836	RIBETAK	1
655652	RIDE ON CFE: 6.1; 25.1; 26.7; 27.5	12,21,25	655839	APC SCHADLINGSBEKAMP- FUNGS GMBH CFE: 26.1; 27.1; 27.5; 29.1	37,42
655662	DETOLUX	6, 19	655840	MAGEBA	6, 19, 37, 42
655663	NO NAME	14	655841	CFE: 25.1; 28.3	3
655664	MUNEX	37, 39, 40, 42	655842	DABAO CFE: 27.5	3
655665	TRAVELTEXT	9, 16, 38, 41, 42	655852	EQUIPAGE CFE: 2.1; 18.3; 27.5	3
655667	THERMODACH CFE: 26.3; 27.5	6, 11, 17, 20, 35, 42	655853	CFE: 19.3; 25.12; 26.4; 29.1	3
655674	AD-HUC	5	655854	CFE: 19.7; 25.1; 29.1	3
655681	FZ FRISCHDIENST ZEN- TRALE CFE: 26.4; 27.1; 27.5; 29.1	20, 21, 29, 30, 32, 33, 35, 39, 42	655855	EUROLINE	11
655682	RECA CFE: 26.5; 27.5	3, 6, 7, 8, 9, 12, 16, 17,20,21,25	655856	CLAUSE SEMENCES CFE: 5.3; 26.1; 26.11; 27.5; 29.1	31
655688	ADELPHI EDIZIONI CFE: 4.5; 27.5	16, 38, 41, 42	655860	QUICK BOX CFE: 17.1; 25.7; 26.4; 27.3; 27.5	12, 37, 42
655692	NESTLE CFE: 27.5	5,30	655868	TRAVELBOY	12, 16
655693	DR.MAX HUBER REALBURO	35,36	655870	EAGLE NO.7	3, 18, 25
655694	GALLINA BLANCA SOPIN- STANT CFE: 25.3; 26.4; 27.5	29	655874	TECELAC	5
655697	LINTAS CFE: 27.5	35, 38	655880	CLEANSTREAM	9
655698	GS CFE: 1.15; 5.3; 27.3	3, 14, 18, 25	655881	CHATEAU BÉBÉ CFE: 1.1; 1.3; 1.7; 24.1; 25.1	25
655699	US 40 CFE: 1.1; 25.3; 27.5; 27.7	25, 28	655885	GLASHAGER SEIT 1908 CFE: 7.5; 26.1; 27.5; 27.7; 29.1	32
655702	TAILORED BEAMS CFE: 14.1; 27.5	6	655886	BAYERWALD FENSTER TUREN CFE: 26.4; 27.5	6, 19
655705	SPONDYLOPAS	5	655889	ACIC-OPHTAL	5
655710	JL CFE: 27.5	9, 14, 18, 25	655890	TRACE 32	9, 16, 42
655718	ABALONE CFE: 27.5	25, 42	655891	LOOKOOL	25
655719	LAQUIRESIST	3	655902	T.STORE CFE: 27.5	3, 18, 25
655721	FRIGIMINCE	3,5	655904	DIARIO CFE: 27.5	25
655726	LIFESCIENCE	3	655905	LORMAR CFE: 27.5	25
655730	MEKKAFOOD	29,30	655906	ST 198	6
655733	SKYPAKGROUP CFE: 2.1; 27.5; 29.1	16, 38, 39	655907	ST 707	6
655742	REMCO CFE: 7.1; 24.15; 25.1; 25.3; 26.7	35, 37, 40, 42	655917	OPATANOL	5
655744	LOVE BOMB	34	655918	BUILD-DATA	9
655745	GUARANA	34	655919	TOKALON	3
655746	PIQUANT	34	655925	TEMPIUM	5
			655926	DYNASHOC	13
			655932	ROUTEFLEX	6, 11
			655934	LABOTRIC	6, 7, 8, 9, 17, 20
			655938	ABERT CFE: 27.5	8, 21
			655943	ARGOTEC CFE: 27.5	1, 9, 37

655947 PRINTSOFT CFE: 3.7; 5.3; 20.1; 27.5	9	656147 BIONUIT	3
655949 FELIX CFE: 27.5	9, 37, 42	656149 EXPERTCOLOR CFE: 27.5; 29.1	9
655952 VERPOORTEN CFE: 2.9; 24.1; 24.17; 25.1; 27.5	33	656150 CM COSMOCHEMA CFE: 26.4; 27.5	5
655961 SPEKTRA CFE : 27.5	1, 2, 5	656163 GIANNI VERSACE CFE: 27.5	8
655964 PLAY BOX	30	656164 EF LUBRICANTS CFE: 1.15; 25.1; 27.5; 29.1	4
655967 PLANET KID	3, 5, 21	656170 LC WAIKIKI	9, 16, 18, 24, 25
655968 CANAL PRO	1, 3, 5, 9, 10, 11, 16, 31, 35, 36, 38, 40, 41, 42	656181 PYLOS	28
655969 CANAL PROFESSIONNEL	1, 3, 5, 9, 10, 11, 16, 31, 35, 36, 38, 40, 41, 42	656183 POPUMENTARY SERIES CFE: 25.7; 26.4; 26.15; 27.5	9, 16, 41
655970 XERIA	12	656187 CFE: 7.1; 26.4; 29.1	12, 36, 37, 39
655974 CLEMENCE	18	656189 CFE: 1.15; 2.9; 25.7; 26.4	11
655981 CALLAGHER	10, 18, 25	656192 VASP	9
655985 MELTRA	35, 37, 39, 42	656207 LIGNE ROSET CFE: 26.4; 27.5; 29.1	20
655988 HIGHSCREEN THE VERY PERSONAL COMPUTER	9, 37, 42	656208 NASA	3
655990 PRISMA EXPRESS CFE: 27.5	9, 16, 28, 35, 37, 38, 41, 42	656212 AXIBEN	5
655991 R ROLTRA MORSE CFE: 24.15; 26.4; 27.3; 27.5	7, 9, 12	656213 GARDAXON	5
655992 FAB CFE: 27.5	1, 3, 5, 10	656214 DYNAXON	5
655997 RASPUTIN	9	656215 ELIGARD	5
656002 VIVA CFE: 27.5; 29.1	19	656216 PRAXON	5
656005 TWICE ICEBERG CFE: 27.5	18, 25	656217 ELITEK	5
656020 DDAVP	5	656219 KHESIS	3
656021 DESMOSPRAY	5	656220 STYLE DE CHAUMET	14
656030 COBRA	5	656222 B & B HOTEL CFE: 1.5; 1.13; 27.5; 29.1	42
656037 STRESNIL	5	656232 ROUGE SORBET	3
656044 SIGNAL CHRONOFUOR	3	656234 CHOC TARTINE	30
656048 STIVAL CFE: 26.4; 26.11; 27.5	3, 18, 25	656235 KARVEZIDE	5
656050 <u>CFE: 1.3; 5.7; 6.19; 27.5</u>	31, 35, 39	656239 CHINOTAL	5
656063 CIN	2	656240 TENSOPRIL	5
656077 VALIANCE	9	656244 ARCUS	20
656087 AS 24 CFE: 5.3; 26.4; 26.7; 27.5; 27.7	37, 39	656248 SOLARTEX	1, 18, 22, 24, 25
656090 OR W DIVA CFE: 27.5	14	656252 POLIX	1, 3
656091 BETA CARVX CFE: 26.4; 27.5; 28.7; 29.1	9, 18, 25, 28	656253 TRIPLEX	3
656109 SLIPIDU	25	656254 DEGAB IMMUN	5
656113 CHARLESTON	30	656256 PERFOGAME	7, 8, 9
656114 BREATH	3	656257 ECOUL	1, 6, 11, 17, 21
656115 PARENTAMIN	5	656260 WEBSTAR	1, 2, 3, 17, 19
656116 3E CFE: 27.5; 27.7	12	656269 PANACELL	9
656117 SMILEGUM	30	656277 FRUTAS GRAGON S.L.SPANIA CFE: 26.1; 27.5	31
656118 PARADISE HOTELS INTER- NATIONAL CFE: 25.7; 26.2; 27.5	36, 39, 41, 42	656285 CFE: 5.7; 19.3; 25.1; 27.5; 29.1	30
656122 MOBIHEL	1, 2, 7	656286 CFE: 5.7; 19.3; 25.1; 27.5; 29.1	30
656126 WEBBLASTER	9, 38, 42	656287 TREND COMPUTER CFE: 26.4; 27.1; 27.5	9
656127 WEBCAST	9, 38, 42	656288 CFE: 3.5; 29.1	3
656130 FLEXI FIX CFE: 26.4; 26.11; 27.5	1, 3	656292 LITTLE SWAN CFE: 3.7; 26.4; 27.5; 28.3	7
656138 FOODS FROM SPAIN CFE: 1.1; 25.1; 26.13; 27.5; 29.1	29, 30, 31, 32, 35	656293 KRAUSE CFE: 26.4; 26.11; 27.5; 29.1	6, 11, 12, 19, 20, 21
656143 TROMBEX	5	656306 BONJOUR DE PUIG	3
656144 LAZENSKE OPLATKY KOLO- NADA LUXUS CFE: 25.1; 27.5	30	656307 SODIONO	5, 30
656146 LISS HYDRA-EXPRESS	3	656309 TRIP FORT	18
		656317 INDIOS	9, 42
		656318 BACK & BRAU CFE: 1.7; 2.1; 25.1; 27.5; 29.1	9, 21, 30, 32, 35, 36, 41, 42
		656323 TECHNOKOLLA CFE: 25.7; 26.11; 27.1; 27.5	1
		656333 DISEQC	9, 16, 35, 38, 41
		656334 NEOLOR	2
		656335 NASIBA	3, 21, 24

656343	WORLDIRECT CFE: 16.1; 24.15; 26.1; 27.1; 27.5	9, 38	656491	COIOSKOHTPAKT SOYOUZ- KONTRAKT CFE: 25.5; 26.1; 27.5; 28.5; 29.1	1, 2, 3, 4, 5, 6, 7, 8, 9, 10, 11, 12, 13, 14, 15, 16, 17, 18, 19, 20, 21, 22, 23, 24, 25, 26, 27, 28, 29, 30, 31, 32, 33, 34, 35, 36, 37, 38, 39, 40, 41, 42
656344	EXECUTIVE TELECARD LTD CFE: 1.17; 26.4; 27.5; 29.1	9, 38	656493	LANOVA CFE: 3.4; 25.7; 27.1; 27.3; 27.5	19
656346	GABI S.TOLKOWSKY	3, 14, 18, 25	656496	MC-DUR	1, 2, 19
656350	COREG	5	656500	QUALITAT AUS LIMBURG RHEMOSA NATURLICH SCHMACKHAFT CFE: 3.13; 5.9; 25.1; 27.5	31, 32
656351	CHROME	3	656507	CARNET	16
656353	PHYTASEED	1, 5, 31	656508	CFE: 26.1; 26.4	29, 30
656365	PP BRUNO PIATTELLI ROMA CFE: 25.3; 26.4; 27.1; 27.5	3, 14, 18, 20, 24, 25	656510	LE AZIENDE AGRICOLE DI TERRE DA VINO CFE: 7.3; 26.4; 27.5	33
656376	TURBOTECH	9, 11	656512	SPAL CFE: 26.1; 27.1; 27.5	7, 9, 11, 12
656381	LIBRODISK	9, 16, 28	656515	AHLBORN CFE: 27.5	15
656382	TRUSTLINE	35, 36, 38	656519	HANSAL CFE: 26.1; 27.5	5, 30
656385	P3-TOPACTIV	1, 3	656520	ANDROHEP	1, 5
656386	P3-KLEANCHECK	1	656521	TEX N'CO	29, 30
656391	CFE: 19.1; 29.1	1, 3, 16	656531	ESCAMEZ	39
656393	ALUDERM	5	656538	CREAMELT	29
656397	CAMPUS CFE: 26.4; 27.5	35	656539	L LEVER INDUSTRIAL INTERNATIONAL CFE: 27.5	3, 5, 42
656399	PHARMA DIREKT CFE: 24.15; 25.7; 26.4; 27.5; 29.1	35	656552	SERVICLOR	5
656401	LINFASST	1, 6, 8, 11, 42	656558	NIRCAL CFE: 27.5	9, 42
656402	TELLY	9, 16, 35, 36, 38, 39, 41, 42	656559	SERVIDIPINE	5
656407	AQUADIVA	2, 6, 11, 17, 19, 20, 21, 24, 27	656561	PROMINENCE	9, 10, 42
656409	I PINCO PALLINO 1950 CFE: 27.5; 27.7	3, 9, 14, 16, 18, 20, 21, 24, 25, 28, 42	656563	REVICELL	1, 3
656412	WINTER PERFORMANCE	12	656566	CLOTHCRAFT	25
656413	SCHOKO-BUTTERGIPFEL BUTTERGIPFEL GIPFEL	30	656569	AIR D'LANCASTER	3
656417	FIXORAMMED	19	656570	LES AMOURETTES	3
656422	WLW LIGHT CFE: 27.5	9, 16, 35, 41	656572	JUVISAN	3
656424	LOVE PARADE CFE: 2.9; 25.7; 25.12; 26.1; 27.5	9, 14, 15, 25, 28, 32, 33, 34, 35, 38, 42	656573	INDIOS CFE: 26.5; 27.5; 29.1	9, 42
656439	EURO SPAC MEDIA CFE: 26.4; 27.1; 27.5; 29.1	9, 16, 35, 38	656575	TEMP CEM	5
656444	MEISTER CFE: 4.5; 26.1; 27.3; 27.5; 29.1	29, 30	656578	POPPFILL CFE: 27.5	22
656447	MILLENNIA	3	656600	GAI MATTIOLO CFE: 27.5	3, 18, 25
656450	STORCK WERTHERS ORIGI- NAL TRADITIONAL WERTHERS QUALITY CFE: 6.7; 8.1; 19.3; 25.1; 29.1	30	656601	CARENA	6, 7, 8, 9, 10, 11, 14, 15, 16, 18, 20, 28
656455	STRENESSE BLUE CFE: 27.5	3, 18, 25	656603	COPERNIT & C. CFE: 24.17; 26.4; 27.5	6, 19
656456	DULANO	29	656608	T-COMPLEX	3
656457	PYROPROTEX	19	656609	VISAGE D'ART	3
656460	CICATRICE	3	656617	QAARTIC	5
656463	REVENIL	3, 5	656618	ELUSEC	5
656471	AQUALINE	11	656623	LA MOLISANA CFE: 5.7; 24.1; 26.1; 27.5	29, 30
656472	NEUMATIC	7, 11	656624	GRUPPO EUROPEO DOC CFE: 26.4; 26.11; 27.5; 29.1	2, 3, 6, 8, 9, 16, 17, 19, 20, 21
656473	DELTOLE	11	656627	AWK CFE: 25.7; 27.1; 27.5	35
656474	JETLINE	11	656628	ALKORLUX	16, 17
656476	CUXIN FUR NATURIM GARTEN CFE: 5.3; 25.1; 27.5	1	656637	BOL BUSINESS LINE CFE: 27.5	16, 35, 38
656478	KARMA INTERNATIONAL CFE: 2.1; 27.5	9, 36	656640	DESART CFE: 27.5	8, 21, 24
656484	SONY CHEMICALS CFE: 26.11; 27.5	16	656641	LA MAISON DE PORCELAINE CFE: 5.5; 26.1; 27.5	21, 24
656487	HISPACOLD CFE: 26.4; 27.1; 27.5; 29.1	11	656642	SUN GLASS CFE: 1.3; 26.2; 26.4; 27.5	8, 21, 24

656643	DANA APRIL CFE: 5.5; 26.1; 27.5	8, 21, 24	656804	PROFI-MONT CFE: 26.1; 27.5	11,37
656644	PENSO CFE: 26.1; 26.4; 26.11; 27.5	8, 21, 24	656805	TEXPOL TEXTIL PLANAS OLIVERAS S.A. CFE: 3.7; 25.3; 26.4; 26.7; 27.5	3, 5, 10, 16
656650	SLXTUS	3, 5, 8, 10, 11, 18, 21	656809	NEMOTONIC	32
656651	OXYCLAUS	11, 42	656810	NEMOCOLA	32
656653	PARACELSUS	3	656811	NEMOLEMON	32
656661	VUILLEMIN REGNIER	3, 8, 9, 11, 14, 16, 18, 20, 21, 24, 25, 26, 28, 34, 35, 37, 38, 42	656812	NEMORANGE	32
656662	CFE: 3.4; 24.1	3, 6, 9, 12, 14, 16, 18, 24, 25, 26, 28, 30, 33, 34, 41, 42	656815	"BORDAJANDI"	25
656663	SOLVOTAN	4	656822	LIBERTY LINK CFE: 1.15; 5.5; 27.1	5, 31
656664	SPACEWALKER	9, 16, 42	656831	SAC.A.PAIN CFE: 26.11; 26.13 ; 27.1	16
656670	IMSMARQ	38, 41, 42	656835	ACU-RATE	4, 21
656671	AGAPES	29, 30, 32, 33, 42	656841	GLOBALUBE CFE: 1.5; 27.3 ; 27.5	4, 7
656672	FRELUB	1, 4	656844	SCHLOB HEIDELBERG	32
656675	SWEET BREAK	5, 30	656846	SOLARIS GLASSTEIN CFE: 26.4; 27.5	19
656678	FENNER	9, 14	656850	CQM	35, 41
656683	INTERTRONIC	8, 9, 10, 11, 14, 15, 16, 21, 28	656852	EUPHORIA	9
656684	INTERCOLOR	1, 9, 21, 27, 28	656855	HERMANS	<u>3, 9, 14, 16, 18, 24,</u> 25, 26, 28, 32, 34, 38, 41, 42
656688	TRIOTEC	16	656862	SEDALIN	5
656690	SIAT CFE: 27.1; 27.5	35, 36, 37, 39	656864	EMIGREX	5
656697	NEVAMED	3	656865	CFE: 14.1	32, 33
656698	RONDO S.H.I.N.E. CFE: 26.1; 26.4; 27.1; 27.5	3, 5, 21	656878	SATCHMO	14
656705	LA BAMBA CFE: 27.5	29, 30, 32	656879	APLIGRAF	10
656707	TASTE'N FUN CFE: 27.1; 27.5	29, 30, 32	656880	STOCK	30, 32, 33
656708	TRY'N FUN CFE: 27.1; 27.5	29, 30, 32	656882	KEGLEVICH	30, 32, 33
656709	A CFE: 26.4; 27.5	25, 41	656883	X FLEXA CFE: 27.1; 27.5	17, 24, 27
656711	ECRIDOR	16	656886	FROG	9
656715	AMUSIN' FOTO	16	656897	ICE PLANET CFE: 3.7; 26.1; 27.5	25
656729	BIOCLUSIVE	5, 10	656904	BIO COMP CFE: 26.3; 26.4; 26.7; 27.5; 29.1	10
656730	INADINE	5	656912	GZ GIZBO CFE: 4.5; 25.1; 26.4; 27.5; 29.1	25, 39
656735	DECOFILL	29	656913	LABELMAKER	7, 9, 16
656736	BLUEBIRD	25	656917	CFE: 4.5; 26.7	5
656739	IONTO	3, 8	656918	SESCOI CFE: 26.3; 26.15; 27.5; 29.1	9, 16, 35, 38, 42
656742	POWERBIRD	7	656919	WORKPLAN SESCOI WORK PLAN CFE: 26.3; 27.1; 27.5; 29.1	9, 16, 35, 38, 42
656744	SMART-LOCK	9, 16	656923	LA HALLE AUX ENFANTS CFE: 7.1; 26.4; 27.3; 27.5; 29.1	18, 25
656745	PROFIPERLS	1, 3, 5	656925	DIXILOR	3, 5
656748	CFE: 19.3; 29.1	16, 34	656926	JEZIRA	3, 5
656750	MOWE MIT CFE: 3.7; 26.1; 26.4; 27.5	29, 30	656932	HUTER CFE: 26.4; 27.5	11, 37
656751	GABBIANO CFE: 3.7; 26.1; 26.4; 27.5	29, 30	656933	SMART	34
656759	DERMACOPEE	3, 5	656934	SEITERL PREMIUM CFE: 25.12; 26.4; 27.5; 29.1	32
656762	RHODATERGE	1	656935	RINGANA	3, 5
656763	V.O.VERSION ORIGINALE	3	656940	MOOR VITAL CFE: 3.1; 27.1	3, 5, 31
656767	CETEK CFE: 1.1; 26.4; 27.5; 29.1	11	656944	VANGUARD	6, 9, 11, 13, 18, 20
656779	BUKOZA CFE: 15.7; 27.5	1, 19, 20	656945	FORMENAL CFE: 27.5	1, 2, 4
656781	CFE: 2.1; 25.7; 26.4	3	656946	RUF CFE: 1.15; 25.1; 27.3; 27.5	29, 30
656785	GIGA LINE CFE: 27.1; 27.5	9	656949	MY WAY WELLNESS-DRINK CFE: 1.1; 25.1; 27.5	30, 32, 33
656792	SEPPELFRICKE CFE: 25.7; 27.5; 29.1	7, 9, 11, 37, 40	656950	BAYWA CFE: 26.4; 27.5	1, 4, 5, 7, 11, 19, 31
656797	CALEX	11	656954	MELITTA	1, 3, 5, 6, 7, 8, 9, 11, 16, 17, 20, 21, 22, 24, 29, 30, 32
656798	DANIELI	41, 42			
656801	GRITTI	41, 42			
656802	PRINCIPE DI SAVOIA	41, 42			
656803	ALGEA CFE: 26.1; 27.5; 29.1	5, 29, 30			

656955 KME CFE: 27.5 6, 9, 11, 17, 37, 42
 656957 INFODRIVE SYSTEM CFE: 27.5 9
 656964 RIALTO CFE: 27.5 18
 656965 PLENISENS 3,5

656970 MAZOLEN
 656971 MIZOLEN
 656973 ELF PERFORMANCE EXPERTY

F. SPROSTOWANIA OPISÓW PATENTOWYCH I OPISÓW OCHRONNYCH

204

OPISY PATENTOWE

Poniższe zestawienie zawiera kolejno kod rodzaju patentu, numer patentu oraz przyczynę i treść sprostowania.

(Bl) 172087 Sprostowano błędy drukarskie w treści opisu na str. 4 wiersz 23 od góry z "3:414-412" na "3:414-421", na str. 5 wiersz 10 od dołu z "wykonaniach dostarcza" na "wykonaniach wynalazek dostarcza" oraz na str. 13 wiersz 10 od góry z "mutanty o zmniejszonym fenotypie" na "mutanty o zmienionym fenotypie".

(Bl) 172316 Postanowiono opis ponownie wydrukować ze względu na stwierdzone błędy drukarskie.

(Bl) 172485 Postanowiono opis ponownie wydrukować ze względu na stwierdzone błędy drukarskie.

(Bl) 172544 Postanowiono opis ponownie wydrukować ze względu na stwierdzone błędy drukarskie.

(Bl) 172636 Postanowiono opis ponownie wydrukować ze względu na stwierdzone błędy drukarskie.

(Bl) 172890 Sprostowano błąd drukarski w treści opisu na str. 9 wiersz 19 od dołu z " $C_{16}H_4N_4O_2$ " na " $C_{18}H_{24}N_4O_2$ ".

(Bl) 172904 Sprostowano błędy drukarskie w treści opisu na str. 6 wiersz 10 od dołu z "zastosować" na "zastosowań", na str. 12 nad wierszem 17 umieszczono wpis "t.t. 69-70°C" oraz na str. 16 wiersz 16 od góry z "l,78(brs, 1H);" na "l,78(brs, 1H);".

(Bl) 173066 Sprostowano błędy drukarskie w treści opisu na str. 8 wiersz 1 w tabeli z "R10" na "R¹⁰", wiersz 16 z "CH3" na "CF3" oraz wiersz 17 z "(CH₃)₃" na "C(CH₃)₃".

(Bl) 173184 Sprostowano błąd drukarski w treści opisu na str. 5 wiersz 20 od góry z "od 1000 do 2500 agi/ha" na "od 1000 do 2500 gai/ha".

(Bl) 173261 Sprostowano błędy drukarskie w treści opisu na str. 2 wiersz 16 od góry z "główną hydrofilową" na "główną grupą hydrofilową", na str. 10 wiersz 2 od dołu wpisano we wszystkich kolumnach "do 100%" oraz na str. 12 wiersz 8 od dołu dopisano na końcu zdania "centipoise przy 10 s⁻¹".

(Bl) 173268 Sprostowano błąd drukarski na tytułowej stronie opisu w nazwie uprawnionego z "SMITHKLINE BEECHAM PLC", na "SMITHKLINE BEECHAM PLC",.

G. OGŁOSZENIA

205

OŚWIADCZENIA O GOTOWOŚCI UDZIELENIA
LICENCJI (LICENCJA OTWARTA)

Patenty, prawa ochronne

Poniższe zestawienia zawierają kolejno: kod rodzaju patentu (prawa ochronnego), numer patentu (prawa ochronnego), datę zgłoszenia, numer, rok wydania Wiadomości Urzędu Patentowego, w którym ogłoszono o udzieleniu patentu, prawa ochronnego, wysokość opłaty licencyjnej (jeżeli uprawniający ją podał) i datę złożenia oświadczenia oraz tytuł wynalazku (wzoru użytkowego) oraz nazwisko i imię (nazwę) uprawnionego z adresem.

PATENTY

(B1) 163215 90 0413 02/94 10% 98 0414
Katalizator do absorpcji i utleniania dwutlenku siarki w roztworze
Politechnika Szczecińska
70-310 Szczecin, Al. Piastów 17

(B1) 163216 90 0413 02/94 10% 98 0414
Sposób jednoczesnego usuwania dwutlenku siarki, trójtlenku siarki oraz par i mgieł kwasu siarkowego z gazów, zwłaszcza kominowych, na drodze absorpcji".
Politechnika Szczecińska
70-310 Szczecin, Al. Piastów 17

(B1) 174267 94 07 20 07/98 /- 98 02 20
Urządzenie do kontrolowanego unasieniania matek pszczołich
Politechnika Świętokrzyska
Kielce, Al. Tysiąclecia Państwa Polskiego 7

(B1) 174269 94 12 27 07/98 /- 98 02 20
Smar płynny do plastycznego kształtowania na zimno wyrobów metalowych
Politechnika Świętokrzyska
Kielce, Al. Tysiąclecia Państwa Polskiego 7

(B1) 174398 94 07 21 07/98 10% 98 03 13
Urządzenie do wykrywania nieszczelności wymiennika ciepła w okrętowych urządzeniach chłodniczych
Politechnika Szczecińska
Szczecin, Al. Piastów 17

(B1) 174443 94 1124 07/98 10% 98 03 13
Sposób optymalizacji parametrów nieliniowych adaptacyjnych filtrów cyfrowych
Politechnika Szczecińska
Szczecin, Al. Piastów 17

(B 1)174467 94 07 26 07/98 98 03 16
Gaźnik dwupaliwowy
Politechnika Lubelska
Lublin, ul. Bernardyńska 13

PRAWA OCHRONNE

(Y1) 56243 09 05 94 07/98 /- 98 02 18
Hala tunelowa
Instytut Budownictwa, Mechanizacji i Elektryfikacji Rolnictwa
Warszawa, ul. Rakowiecka 32

C Z Ę Ś Ć III

INFORMACJE

B. USTAWODAWSTWO ZAGRANICZNE. STATYSTYKA.
INFORMACJE

206

Zmiany dotyczące Regulaminu wykonawczego PCT
wchodzące w życie z dniem 01 lipca 1998 r.

3.1 i 3.2 [bez zmian]

3.3 Wykaz

(a) Podanie zawiera wykaz wskazujący:

(i) łączną liczbę arkuszy składających się na zgłoszenie międzynarodowe oraz liczbę arkuszy każdej części zgłoszenia międzynarodowego: podania, opisu (oddzielnie wskazującą liczbę arkuszy każdej części opisu z wykazem sekwencji), zastrzeżeń, rysunków, skrótu;

(ii) że, tam gdzie ma to zastosowanie, do zgłoszenia międzynarodowego w formie w jakiej zostało dokonane, dołączone jest pełnomocnictwo (tj. dokument powołujący rzecznika lub wspólnego przedstawiciela), egzemplarz pełnomocnictwa ogólnego, dokument pierwszeństwa, wykaz sekwencji w formie nadającej się do odczytania przy użyciu komputera, dokument dotyczący uiszczania opłat lub każdy inny dokument (określony w wykazie);

(iii) [bez zmian]

(b) [bez zmian]

3.4 [bez zmian]

Zasada 4

Podanie (treść)

4.1 do 4.9 [bez zmian]

4.10 Zastrzeżenie pierwszeństwa

(a) Z zastrzeżeniem postanowień Zasady 26 bis. Ust.1, każde oświadczenie, o którym mowa w Artykule 8 ust.1 („**zastrzeżenie** pierwszeństwa”) zamieszcza się w podaniu; obejmuje ono stwierdzenie, że zastrzeżę się pierwszeństwa z wcześniejszego zgłoszenia i wskazuje:

(i) datę dokonania wcześniejszego zgłoszenia, która jest datą mieszczącą się w okresie 12 miesięcy poprzedzających międzynarodową datę zgłoszenia;

(ii) numer wcześniejszego zgłoszenia;

(iii) kraj będący stroną Konwencji Paryskiej o ochronie własności prze **mysłowej**, w którym dokonano zgłoszenia, jeżeli wcześniejsze zgłoszenie jest zgłoszeniem krajowym;

(iv) organ, któremu powierzono udzielanie patentów regionalnych na podstawie odpowiedniej umowy o patencie regionalnym, jeżeli wcześniejsze zgłoszenie jest zgłoszeniem regionalnym;

(v) urząd przyjmujący, w którym wcześniejsze zgłoszenie zostało dokonane, jeżeli jest to zgłoszenie **międzynarodowe**.

(b) Dodatkowo do każdej informacji wymaganej na podstawie ust. a (iv) lub (v):

(i) zastrzeżenie pierwszeństwa może wskazywać jeden lub więcej krajów będących stronami Konwencji Paryskiej o ochronie własności przemysłowej, na które dokonano wcześniejszego zgłoszenia, jeżeli wcześniejsze zgłoszenie jest zgłoszeniem regionalnym lub zgłoszeniem międzynarodowym;

(ii) zastrzeżenie pierwszeństwa wskazuje co najmniej jeden kraj będący stroną Konwencji Paryskiej o ochronie własności przemysłowej, na który dokonano wcześniejszego zgłoszenia, jeżeli wcześniejsze zgłoszenie jest zgłoszeniem regionalnym, a kraje będące stroną umowy o patencie regionalnym nie są stroną Konwencji Paryskiej o ochronie własności przemysłowej.

(c) Dla celów ustępów (a) i (b) nie stosuje się postanowień Artykułu 2 (vi).

(d) [skreślony]

(e) [skreślony]

4.11 do 4.17 [bez zmian]

Zasada 5

Opis

5.1 [bez zmian]

5.2 Ujawnienie **sekwencji nukleotydów** i / lub aminokwasów

(a) Jeżeli zgłoszenie międzynarodowe zawiera ujawnienie jednej lub więcej sekwencji nukleotydów i / lub aminokwasów, opis zawiera wykaz sekwencji spełniający normę przewidzianą w **Instrukcjach Administracyjnych** i przedstawiony jako oddzielna część opisu stosownie do tej normy .

(b) Jeżeli część opisu zawierająca wykaz sekwencji zawiera jakikolwiek wolny tekst jak zostało to określone w normie przewidzianej w Instrukcjach Administracyjnych, ten wolny tekst powinien także znajdować się w głównej części opisu w języku tego opisu.

Zasada 11

Wymogi formalne zgłoszenia międzynarodowego

11.1 to 11.13 [bez zmian]

11.14 Dokumenty późniejsze

Zasady 10 i 11 **ust.1** do **1** **lust. 13**, mają zastosowanie do każdego dokumentu - na przykład poprawionych stron, zmienionych zastrzeżeń, tłumaczeń - złożonego po dokonaniu zgłoszenia międzynarodowego.

Zasada 12

Język zgłoszenia międzynarodowego i tłumaczenia dla celów międzynarodowego poszukiwania

12.1 Języki przyjęte do dokonywania zgłoszeń międzynarodowych.

(a) Zgłoszenia międzynarodowego dokonuje się w każdym języku, który dla tego celu został zaakceptowany przez urząd przyjmujący.

(b) Dla dokonywania zgłoszenia międzynarodowego każdy urząd przyjmujący ustala co najmniej jeden język, który jest jednocześnie :

(i) językiem przyjętym przez Międzynarodowy Organ Poszukiwań lub, jeśli ma to zastosowanie, przez co najmniej jeden z Międzynarodowych Organów Poszukiwań, właściwych do prowadzenia międzynarodowych poszukiwań w zakresie zgłoszeń międzynarodowych dokonanych w urzędzie przyjmującym, oraz

(ii) językiem publikacji.

(iii) [skreślony]

(c) Niezależnie od postanowień **ust. (a)**, podanie wnosi się w języku, który jest zarówno językiem przyjętym przez urząd przyjmujący na podstawie niniejszego ustępu jak i językiem publikacji.

(d) niezależnie od postanowień **ust. (a)**, każdy tekst zamieszczony w części opisu zawierającej wykaz sekwencji, o którym mowa w **Zasadzie 5 ust.2(a)** przedstawia się zgodnie z normą przewidzianą w **Instrukcjach Administracyjnych**.

12.2 Język, w którym dokonuje się zmian w zgłoszeniu międzynarodowym

(a) z zastrzeżeniem postanowień **Zasad 46 ust.3, 55 ust.3 i 66 ust.9**, każdej zmiany zgłoszenia międzynarodowego dokonuje się w języku, w którym zostało dokonane zgłoszenie, z zastrzeżeniem, że:

(i) jeżeli wymagane jest tłumaczenie zgłoszenia międzynarodowego na podstawie **Zasady 12 ust.3(a)**, **48 ust.3(b)** albo **55 ust.2(a)**, sprostowań, o których mowa w **Zasadzie 91 ust.1(e)(ii)** i (iii) dokonuje się zarówno w języku zgłoszenia jak i w języku tego tłumaczenia;

(ii) jeżeli wymagane jest tłumaczenie podania na podstawie **Zasady 26 ust.3 ter(c)**, sprostowania, o których mowa w **Zasadzie 91 ust. 1(e)(i)** winny być dokonywane jedynie w języku tego tłumaczenia.

(c) Każda poprawka na podstawie **Zasady 26**, dotycząca błędu w zgłoszeniu międzynarodowym, zredagowana jest w języku, w którym dokonano **zgłoszenia** międzynarodowego. Każda poprawka na podstawie **Zasady 26**, dotycząca błędu w tłumaczeniu zgłoszenia międzynarodowego, wniesiona na podstawie **Zasady 12 ust.3** lub **55 ust.2(a)**, albo w tłumaczeniu podania, wniesiona na podstawie **Zasady 26 ust.3ter(c)**, zredagowana jest w języku tłumaczenia.

12.3 Tłumaczenie dla celów międzynarodowego poszukiwania

(a) Jeżeli język, w którym dokonano zgłoszenia międzynarodowego nie jest uznawany przez Międzynarodowy Organ Poszukiwań, który ma przeprowadzić poszukiwanie międzynarodowe, zgłaszający, w ciągu jednego miesiąca od daty otrzymania zgłoszenia międzynarodowego przez urząd przyjmujący, wnosi do tego urzędu tłumaczenie zgłoszenia międzynarodowego na język będący zarówno:

(i) językiem przyjętym przez ten Organ,

(ii) językiem publikacji, oraz

(iii) językiem przyjętym przez urząd przyjmujący na podstawie **Zasady 12 ust.1(a)**, chyba że zgłoszenie międzynarodowe dokonane zostało w języku publikacji.

(b) pkt. (a) nie ma zastosowania do podania ani do części opisu zawierającej wykaz sekwencji.

(c) Jeżeli, zgłaszający nie wniesie tłumaczenia wymaganego na podstawie pkt. (a) do chwili przekazania mu notyfikacji przez urząd przyjmujący na podstawie **Zasady 20 ust.5(c)**, urząd przyjmujący, najlepiej gdy wraz z tą notyfikacją, wzywa zgłaszającego:

(i) do wniesienia wymaganego tłumaczenia w terminie określonym w pkt. (a);

(ii) w przypadku gdy wymagane tłumaczenie nie zostało złożone w terminie określonym w pkt. (a), do wniesienia go i uiszczenia, tam gdzie ma to zastosowanie, opłaty za opóźnione złożenie tłumaczenia, o której mowa w pkt. (b), w ciągu jednego miesiąca od daty wezwania albo dwóch miesięcy od daty otrzymania przez urząd przyjmujący zgłoszenia międzynarodowego, zależnie od tego, która z tych dat upływa później.

(d) Jeżeli urząd przyjmujący wysłał do zgłaszającego wezwanie na podstawie pkt. (c), a zgłaszający nie wniósł, w terminie mającym zastosowanie na podstawie pkt. (c)(ii), wymaganego tłumaczenia i nie uiszczył żadnej opłaty za opóźnione złożenie tłumaczenia, zgłoszenie międzynarodowe uważa się za wycofane i urząd przyjmujący to oświadcza. Każde tłumaczenie oraz opłata otrzymane przez urząd przyjmujący zanim urząd ten wydał oświadczenie, o którym mowa w poprzednim zdaniu, i przed upływem 15 miesięcy od daty pierwszeństwa, uważa się za otrzymane przed upływem tego terminu.

(e) Urząd przyjmujący może uzależnić wniesienie tłumaczenia po upływie terminu określonego w pkt. (a) od uiszczenia na jego rzecz opłaty za opóźnione wniesienie tłumaczenia, równej 50% opłaty podstawowej.

Zasada 13bis

Wynalazki dotyczące materiału biologicznego

13bis.1 Definicja

Dla celów niniejszej Zasady „powołanie się na zdeponowany materiał biologiczny” oznacza dane szczegółowe zawarte w zgłoszeniu międzynarodowym, odnoszące się do depozytu materiału biologicznego w instytucji depozytowej lub do tak zdeponowanego materiału.

13bis.2 Powołanie się (zasada ogólna)

Każde powołanie się na zdeponowany materiał biologiczny dokonywane jest zgodnie z niniejszą Zasadą i jeśli tak dokonane, uważa się je za spełniające wymogi prawa krajowego w każdym wyznaczonym Państwie.

13bis.3 Powołanie się : treść; brak powołania lub danych

(a) Powołanie się na zdeponowany materiał biologiczny zawiera:

- (i) [bez zmian]
- (ii) datę zdeponowania materiału biologicznego w tej instytucji;
- (iii) i (iv) [bez zmian]

(b) Brak powołania się na zdeponowany materiał biologiczny lub brak, w powołaniu się na zdeponowany materiał biologiczny, danych, o których mowa w pkt. (a), nie wywołuje skutków w żadnym wyznaczonym Państwie, którego prawo krajowe nie wymaga takiego powołania się lub podania takich danych w zgłoszeniu krajowym.

13bis.4 Powołanie się; termin do dostarczenia danych

(a) Z zastrzeżeniem postanowień pkt. (b) i (c), jeżeli w dokonanym zgłoszeniu międzynarodowym powołanie się na zdeponowany materiał biologiczny nie **zawiera** którejkolwiek z danych, o których mowa w Zasadzie 13bis 3(a), ale zostaną one dostarczone do Biura Międzynarodowego:

(i) w ciągu 16 miesięcy od daty pierwszeństwa, każdy wyznaczony urząd uzna takie dane za dostarczone w terminie;

(ii) po upływie 16 miesięcy od daty pierwszeństwa, każdy urząd wyznaczony uzna takie dane za dostarczone w ostatnim dniu tego terminu, jeśli Biuro Międzynarodowe otrzyma je przed zakończeniem przygotowań technicznych do międzynarodowej publikacji.

(b) Jeśli prawo krajowe stosowane przez urząd wyznaczony wymaga w stosunku do krajowych zgłoszeń, aby dane, o których mowa w Zasadzie 13bis ust. 3(a), zostały dostarczone przed upływem 16 miesięcy od daty pierwszeństwa, urząd ten może tego wymagać, pod warunkiem, że Biuro Międzynarodowe zostało powiadomione o takim wymogu stosownie do Zasady 13bis ust. 7(a)(ii) i podało taki wymóg do wiadomości w „Gazette” zgodnie z Zasadą 13bis ust. 7(c) przynajmniej na dwa miesiące przed dokonaniem zgłoszenia międzynarodowego.

(c) Jeżeli zgłaszający składa wniosek o wcześniejszą publikację na podstawie Artykułu 21 ust.2(b), każdy wyznaczony urząd może uznać dane nie dostarczone przed zakończeniem technicznych przygotowań do międzynarodowej publikacji za nie dostarczone w terminie.

(d) Biuro Międzynarodowe powiadamia zgłaszającego o dacie otrzymania danych dostarczonych na podstawie **pkt. (a)** oraz

(i) jeśli otrzymało dane przed zakończeniem technicznych przygotowań do międzynarodowej publikacji, podaje datę ich otrzymania i zamieszcza odpowiednie dane w broszurze publikowanej na podstawie Zasady 48;

(ii) jeśli otrzymało dane po zakończeniu technicznych przygotowań do międzynarodowej publikacji, przekazuje odpowiednie dane do urzędów wyznaczonych i powiadamia o dacie ich otrzymania.

13bis.5 Powołanie się i podanie danych dla celów jednego lub kilku wyznaczonych Państw; Różne depozyty dla różnych wyznaczonych Państw; Depozyty w instytucjach depozytowych innych niż ogłoszone

(a) Powołanie się na zdeponowany materiał biologiczny uznaje się za dokonane dla celów wszystkich wyznaczonych Państw, chyba że jest wyraźnie dokonane dla celów jedynie niektórych z wyznaczonych Państw; to samo stosuje się do podania danych zawartych w powołaniu się.

(b) Dla różnych wyznaczonych Państw mogą być dokonane powołania się na różne depozyty materiału biologicznego.

(c) Każdy wyznaczony urząd może nie uznać depozytu dokonanego w instytucji depozytowej innej niż ta, o której urząd ten powiadomił na podstawie Zasady 13bis ust.7 (b).

13bis. 6 Dostarczanie próbek

(a) [skreślony]

Stosownie do Art. 23 i 40, dostarczenie próbek zdeponowanego materiału biologicznego, na który powołuje się zgłoszenie międzynarodowe, nie następuje, z wyjątkiem przypadku gdy zgłaszający wyraża na to zgodę, przed upływem odpowiednich terminów, po upływie których może rozpocząć się postępowanie krajowe na podstawie wspomnianych artykułów. Jednakże, jeżeli zgłaszający dokona czynności, o których mowa w Art. 22 i 39 po międzynarodowej publikacji, **ale** przed upływem wspomnianych terminów, dostarczenie próbek zdeponowanego materiału biologicznego może nastąpić niezwłocznie po dokonaniu wspomnianych czynności. Niezależnie od poprzedniego postanowienia, dostarczenie próbek zdeponowanego materiału biologicznego może nastąpić na mocy stosowanego przez każdy urząd wyznaczony prawa krajowego, gdy tylko, zgodnie z tym prawem międzynarodowa publikacja wywołuje skutki przymusowej publikacji krajowej nie badanego zgłoszenia krajowego.

13bis 7 Wymogi krajowe: powiadomienie i publikacja

(a) Każdy urząd krajowy może powiadomić Biuro Międzynarodowe o jakimkolwiek wymogu prawa krajowego:

(i) że powołanie się w zgłoszeniu krajowym na zdeponowany materiał biologiczny musi zawierać, dodatkowo do danych, o których mowa w zasadzie 13bis ust.3 (a)(i),(ii) oraz (iii), wszystkie dane wyszczególnione w powiadomieniu;

(ii) że dane, o których mowa w Zasadzie 13bis ust.3(a), mają być zawarte w zgłoszeniu krajowym w chwili jego dokonania lub dostarczone w terminie określonym w powiadomieniu wcześniejszym niż 16 miesięcy od daty pierwszeństwa.

(b) Każdy urząd krajowy powiadamia Biuro Międzynarodowe o instytucjach depozytowych, w których prawo krajowe zezwala na zdeponowanie materiałów biologicznych dla celów postępowania patentowego przed tym urzędem, albo jeśli prawo krajowe nie zezwala na dokonywanie takich depozytów, o tym fakcie.

(c) [bez zmian]

Zasada 13ter

Wykazy sekwencji nukleotydów i/ lub aminokwasów

13ter.1 Wykaz sekwencji dla Organów Międzynarodowych

(a) Jeżeli Międzynarodowy Organ Poszukiwań stwierdzi, że zgłoszenie międzynarodowe zawiera ujawnienie jednej lub kilku sekwencji nukleotydów i/ lub aminokwasów, ale:

(i) zgłoszenie międzynarodowe nie zawiera wykazu sekwencji spełniającego normę przewidzianą w Instrukcjach Administracyjnych, Organ ten może wezwać zgłaszającego do dostarczenia, w terminie ustalonym w wezwaniu, wykazu sekwencji spełniającego tę normę.

(ii) zgłaszający nie dostarczył uprzednio wykazu sekwencji w formie nadającej się do odczytania przez komputer i spełniającej normę przewidzianą w Instrukcjach Administracyjnych, Organ ten może wezwać zgłaszającego do dostarczenia, w terminie ustalonym w wezwaniu, wykazu sekwencji w formie spełniającej tę normę.

(b) [skreślony]

(c) Jeśli zgłaszający nie zastosuje się do wezwania, o którym mowa w pkt. (a), w terminie ustalonym w tym wezwaniu, Międzynarodowy Organ Poszukiwań nie będzie zobowiązany do przeprowadzenia poszukiwania w odniesieniu do zgłoszenia międzynarodowego, aż do tego stopnia, że w rezultacie takiego nie zastosowanie się do wezwania niemożliwe jest przeprowadzenie jednoznacznego poszukiwania.

(d) Jeżeli Międzynarodowy Organ Poszukiwań stwierdzi, że opis nie odpowiada Zasadzie 5 ust. 2 (b), wzywa zgłaszającego do wniesienia wymaganych poprawek. Zasadę 26 ust. 4 stosuje się odpowiednio do wszystkich poprawek proponowanych przez zgłaszającego. Międzynarodowy Organ Poszukiwań przekazuje poprawki do urzędu przyjmującego i do Biura Międzynarodowego.

(e) Punkty (a) i (c) stosuje się odpowiednio do procedury przed Międzynarodowym Organem Badań Wstępnych.

(f) Każdy wykaz sekwencji nie zawarty w zgłoszeniu międzynarodowym w chwili jego dokonania, nie stanowi, z zastrzeżeniem postanowień Art. 34, części zgłoszenia międzynarodowego.

13ter. 2 Wykaz sekwencji dla urzędu wyznaczonego

Z chwilą przystąpienia do rozpatrywania zgłoszenia międzynarodowego przed urzędem wyznaczonym, do procedury przed tym urzędem stosuje się odpowiednio Zasadę 13ter ust.1(a). Żaden urząd wyznaczony nie może wymagać aby zgłaszający dostarczył mu wykaz sekwencji inny niż wykaz **sekwencji** spełniający normę przewidzianą w Instrukcjach Administracyjnych.

(b) [skreślony]

Zasada 14

Opłata za przekazanie

14.1 Opłata za przekazanie

(a) [bez zmian]

(b) Wysokość opłaty za przekazanie, jeśli jest wymagana, ustala urząd przyjmujący.

(c) Opłatę za przekazanie wnosi się w ciągu jednego miesiąca od daty przyjęcia zgłoszenia międzynarodowego. Należna kwota tej opłaty to kwota mająca zastosowanie w dniu przyjęcia zgłoszenia.

Zasada 15

Opłata międzynarodowa

15.1 Opłata podstawowa i opłata za wyznaczenie

Każde zgłoszenie międzynarodowe podlega opłacie na rzecz Biura Międzynarodowego („opłata międzynarodowa”), która pobierana jest przez urząd przyjmujący i składa się z:

(i) [bez zmian]

(ii) tytułu „opłat za wyznaczenie” o ile patentów krajowych i patentów regionalnych występuje się na podstawie Zasady 4 ust.9(a), z takim wyjątkiem, że jeżeli w odniesieniu do wyznaczenia zastosowanie ma Art. 44, za to wyznaczenie wymagana jest tylko jedna opłata, i że Tabela Opłat może określać maksymalną liczbę należnych opłat za wyznaczenie.

15.2 Kwoty

(a) [bez zmian]

(b) Opłatę podstawową i opłatę za wyznaczenie wnosi się w walucie lub w jednej z walut wymaganych przez urząd przyjmujący („wymagana waluta”), rozumie się jednak, że przy przekazywaniu ich przez urząd przyjmujący do Biura Międzynarodowego, opłaty te powinny być swobodnie wymienne na walutę szwajcarską. Kwoty opłaty podstawowej i opłaty za wyznaczenie ustala dla każdego urzędu przyjmującego, który wymaga wniesienia tych opłat w walucie innej niż waluta szwajcarska, Dyrektor Generalny po uzgodnieniu z urzędem przyjmującym Państwa, albo z urzędem przyjmującym działającym na podstawie Zasady 19 **ust.1** (b) w imieniu Państwa, którego oficjalna waluta jest taka sama jak wymagana waluta. Kwoty ustalone w ten sposób stanowią w zaokrągleniu równowartość, przedstawionych w Tabeli Opłat, kwot w walucie szwajcarskiej. Biuro Międzynarodowe powiadamia każdy urząd przyjmujący, wymagający opłat w wymaganej walucie, o wysokości tych opłat i publikuje je w „Gazette”.

(c) [bez zmian]

(d) Jeżeli kurs wymiany między walutą szwajcarską i jakąkolwiek wymaganą walutą ulega zmianie w stosunku do ostatnio stosowanego, Dyrektor Generalny ustala nowe kwoty w wymaganej walucie stosownie do zaleceń wydanych przez Zgromadzenie. Ustalone na nowo kwoty mają zastosowanie po upływie dwóch miesięcy od daty ich opublikowania w „Gazette”, z zastrzeżeniem, że urząd przyjmujący, o którym mowa w drugim zdaniu pkt. (b) oraz Dyrektor Generalny mogą uzgodnić, że będzie to data przypadająca w ciągu wspomnianych dwóch miesięcy i w takim przypadku wspomniane kwoty mają zastosowanie od tej daty.

15.3 [skreślony]

15.4 Termin wpłaty; Należna kwota

(a) Opłatę podstawową wnosi się w ciągu jednego miesiąca od daty przyjęcia zgłoszenia międzynarodowego. Należna kwota tej opłaty to kwota mająca zastosowanie w dniu przyjęcia zgłoszenia.

(b) Opłatę za wyznaczenie wnosi się w terminie:

(i) jednego roku od daty pierwszeństwa, lub

(ii) jednego miesiąca od daty przyjęcia zgłoszenia międzynarodowego jeśli ten jednomiesięczny termin upływa później niż jeden rok od daty pierwszeństwa.

(c) Jeżeli opłata za wyznaczenie zostanie wniesiona przed upływem jednego miesiąca od daty przyjęcia zgłoszenia międzynarodowego, należna kwota tej opłaty to kwota mająca zastosowanie w dniu przyjęcia zgłoszenia. Jeżeli ma zastosowanie termin, o którym mowa w pkt. (b)(i) i opłata za wyznaczenie zostanie wniesiona przed upływem tego terminu, ale później niż jeden miesiąc od daty przyjęcia zgłoszenia międzynarodowego, należna kwota tej opłaty będzie kwotą mającą zastosowanie w dniu wniesienia opłaty.

(i) i (ii) [skreślone]

15.5 Opłaty na podstawie Zasady 4 ust.9 (c)

(a) Niezależnie od postanowień Zasady 15 ust. 4 (b) potwierdzenie, stosownie do Zasady 4 ust. 9 (c), jakichkolwiek wyznaczeń dokonanych na podstawie Zasady 4 ust. 9 (b), podlega opłacie wnoszonej do urzędu przyjmującego w wysokości równej tyłu opłatom za wyznaczenie (na rzecz Biura Międzynarodowego) o ile patentów krajowych i regionalnych ubiega się zgłaszający na podstawie potwierdzenia, oraz opłacie za potwierdzenie (na rzecz urzędu przyjmującego) równej 50% sumy opłat za wyznaczenie należnych na podstawie niniejszego punktu. Opłaty te wymagalne są w odniesieniu do każdego wyznaczenia tak potwierdzonego, nawet jeśli maksymalna ilość opłat za wyznaczenie, o której mowa w pkt. 2(a) Tabeli Opłat, jest już wymagalna lub jeśli opłata za wyznaczenie jest już wymagalna w odniesieniu do wyznaczenia na podstawie Zasady 4 ust.9 (a) tego samego Państwa z innego powodu.

(b) [bez zmian]

15.6 Zwrot

Urząd przyjmujący zwraca zgłaszającemu opłatę międzynarodową:

- (i) jeśli stwierdzenie dokonane na podstawie Art. 11 ust. 1 jest negatywne,
- (ii) jeśli przed przekazaniem egzemplarza rejestracyjnego do Biura Międzynarodowego, zgłoszenie międzynarodowe zostanie wycofane lub zostanie uznane za wycofane, albo
- (iii) jeśli ze względu na przepisy dotyczące bezpieczeństwa narodowego zgłoszenie międzynarodowe nie jest traktowane jako takie.

Zasada 16

Opłata za poszukiwanie

16.1 Prawo żądania opłaty

(a) [bez zmian]

(b) Opłata za poszukiwanie pobierana jest przez urząd przyjmujący. Wspomnianą opłatę wnosi się w walucie albo w jednej z walut wymaganych przez ten urząd („**waluta** urzędu przyjmującego”), rozumie się jednak, że jeśli waluta urzędu przyjmującego nie jest **ta**, albo jedną z tych walut, w **których** Międzynarodowy Organ Poszukiwań ustalił wspomniana opłatę („**ustalona waluta**”), opłata ta przy przekazywaniu jej przez urząd przyjmujący do Biura Międzynarodowego, powinna być swobodnie wymierna na walutę Państwa, w którym Międzynarodowy Organ Poszukiwań posiada swoją siedzibę („**waluta siedziby**”). Wysokość opłaty za poszukiwanie w którejkolwiek walucie urzędu przyjmującego, innej niż waluta ustalona, ustala Dyrektor Generalny po uzgodnieniu z urzędem przyjmującym Państwa, albo urzędem przyjmującym działającym na podstawie Zasady 19 ust. 1(b) w imieniu Państwa, którego oficjalna waluta jest taka sama jak waluta urzędu przyjmującego. Kwoty ustalone w ten sposób stanowią w zaokrągleniu równowartość kwoty ustalonej przez Międzynarodowy Organ Poszukiwań w walucie siedziby. Biuro Międzynarodowe powiadamia każdy urząd przyjmujący wymagający tych opłat w walucie urzędu przyjmującego o wysokości tych opłat i publikuje je w „Gazette”.

(c)[bez zmian]

(d) Jeżeli kurs wymiany między walutą siedziby i jakąkolwiek walutą urzędu przyjmującego, inną niż waluta lub waluty ustalone, ulega zmianie w stosunku do ostatnio stosowanego, Dyrektor Generalny ustala nową kwotę w walucie urzędu przyjmującego stosownie do zaleceń wydanych przez Zgromadzenie. Ustalona na nowo kwota ma zastosowanie po upływie dwóch miesięcy od daty jej opublikowania w „Gazette”, z zastrzeżeniem, że każdy urząd przyjmujący, o **którym** mowa w trzecim zdaniu pkt. (b) **oraz** Dyrektor Generalny mogą uzgodnić, że będzie to data przypadająca w ciągu wspomnianych dwóch miesięcy i w takim przypadku wspomniana kwota ma zastosowanie od tej daty.

(e) [bez zmian]

(f) W odniesieniu do terminu wnoszenia opłaty za poszukiwanie i kwoty należnej, stosuje się odpowiednio postanowienia Zasady 15 ust. 4(a) dotyczące opłaty podstawowej.

16.2 Zwrot

Urząd przyjmujący zwraca zgłaszającemu opłatę za poszukiwanie:

- (i) jeśli stwierdzenie dokonane na podstawie Art. 11 ust. 1 jest negatywne,
- (ii) jeśli przed przekazaniem egzemplarza do celów poszukiwań do Międzynarodowego Organu Poszukiwań, zgłoszenie międzynarodowe zostanie wycofane lub zostanie uznane za wycofane, albo
- (iii) jeśli ze względu na przepisy dotyczące bezpieczeństwa narodowego, zgłoszenie międzynarodowe nie jest traktowane jako takie.

16.3 [bez zmian]

Zasada 16bis

Przedłużenie terminów do wniesienia opłat

16bis.1 Wezwanie skierowane przez urząd przyjmujący

(a) Jeżeli w chwili, gdy opłata za przekazanie, opłata podstawowa i opłata za poszukiwanie są wymagalne na podstawie Zasad: 14 ust. 1(c), 15 ust.4 (a) i 16 **ust.1** (f), urząd przyjmujący stwierdzi, że nit

zostały one wniesione, albo że wniesiona kwota jest niewystarczająca na pokrycie opłaty za przekazanie, opłaty podstawowej i opłaty za poszukiwanie, wzywa on zgłaszającego do zapłacenia, w terminie jednego miesiąca od daty wezwania, kwoty potrzebnej do pokrycia tych opłat wraz, o ile ma to zastosowanie, z opłatą za opóźnienie, o której mowa w Zasadzie 16bis ust. 2.

(b) Jeżeli w chwili, gdy opłaty za wyznaczenia są wymagalne na podstawie Zasady 15 ust.4 (b), urząd przyjmujący stwierdzi, że nie zostały one wniesione albo, że wniesiona kwota jest niewystarczająca na pokrycie opłat za wyznaczenie, niezbędnych na pokrycie wszystkich wyznaczeń zgodnie z Zasadą 4 ust. 9 (a), wzywa on zgłaszającego do wniesienia, w terminie jednego miesiąca od daty wezwania, kwoty potrzebnej do pokrycia tych opłat wraz, o ile ma to zastosowanie, z opłatą za opóźnienie, o której mowa w Zasadzie 16bis ust.2. Kwota należna w odniesieniu do każdej opłaty za wyznaczenie równa jest kwocie mającej zastosowanie w ostatnim dniu, w którym upływa okres jednego roku od daty pierwszeństwa, jeżeli ma zastosowanie termin, o którym mowa w Zasadzie 15 ust. 4 (b)(i) albo kwocie mającej zastosowanie w dacie przyjęcia zgłoszenia międzynarodowego, jeżeli ma zastosowanie termin, o którym mowa w Zasadzie 15 ust.4 (b)(ii).

(c) Jeżeli **urząd** przyjmujący wysłał zgłaszającemu wezwanie na podstawie pkt.(a) lub (b) i zgłaszający nie wniósł w terminie, o którym mowa w tych punktach, pełnej należnej kwoty, włącznie, o ile ma to zastosowanie, z opłatą za opóźnienie, o której mowa w Zasadzie 16bis ust. 2, urząd przyjmujący, z zastrzeżeniem pkt. (d):

(i) do (iii) [bez zmian]

(d) Każdą należność, którą urząd przyjmujący otrzyma przed wysłaniem wezwania, o którym mowa w pkt. (a) lub (b), uważa się za otrzymaną przed upływem terminu, o którym mowa w Zasadzie 14 ust. 1 (c), Zasadzie 15 ust. 4 (a) lub (b) albo zasadzie 16 **ust.1** (f), zależnie od przypadku.

(e) Każdą należność, którą urząd przyjmujący otrzyma przed dokonaniem stosownego stwierdzenia, o którym mowa w Art. 14 ust. 3 uważa się za otrzymaną przed upływem terminu, o którym mowa w pkt. (a) lub (b).

16bis. 2 Opłata za opóźnienie

(a) Wniesienie opłat w odpowiedzi na wezwanie, o którym mowa w Zasadzie 16bis ust.1 (a) lub (b) urząd przyjmujący może uzależnić od wniesienia na jego rzecz opłaty za opóźnienie. Opłata ta wynosi:

(i) i (ii) [bez zmian]

(b) Jednakże wysokość opłaty za opóźnienie nie powinna przewyższać wysokości opłaty **podstawowej**, o której mowa w pkt. 1 (a) Tabeli Opłat.

Zasada 17

Dokument Pierwszeństwa

17.1 Obowiązek przedłożenia kopii wcześniejszego zgłoszenia krajowego lub międzynarodowego.

a) Jeżeli zgłaszający zastrzega pierwszeństwo ze zgłoszenia krajowego lub międzynarodowego na podstawie Art. 8, przedkłada on kopię tego wcześniejszego zgłoszenia, uwierzytelnioną przez organ, w którym dokonano zgłoszenia („dokument pierwszeństwa”), o ile nie została ona uprzednio złożona w urzędzie przyjmującym wraz ze zgłoszeniem międzynarodowym, w którym dokonano zastrzeżenia pierwszeństwa oraz z zastrzeżeniem postanowień pkt. (b), w Biurze Międzynarodowym lub w urzędzie przyjmującym nie później niż 16 miesięcy od daty pierwszeństwa, z zastrzeżeniem, że każdą kopię wcześniejszego zgłoszenia, którą Biuro Międzynarodowe otrzyma po upływie tego terminu uważa się za otrzymaną przez Biuro w ostatnim dniu tego terminu, jeśli nadejdzie ona do Biura przed datą międzynarodowej publikacji zgłoszenia międzynarodowego.

(b) Jeżeli dokument pierwszeństwa wydaje urząd przyjmujący, zgłaszający może, zamiast przedkładania dokumentu pierwszeństwa, zwrócić się do urzędu przyjmującego z wnioskiem o przygotowanie i przekazanie dokumentu pierwszeństwa do Biura Międzynarodowego. Wniosek taki składa się nie później **niż** 16 miesięcy od daty pierwszeństwa i urząd przyjmujący może uzależnić go od wniesienia opłaty.

(c) Jeśli wymogi żadnego z dwóch poprzednich punktów nie zostaną spełnione, każde wyznaczone Państwo może nie uznać zastrzeżenia pierwszeństwa, z zastrzeżeniem, że żadne wyznaczone Państwo nie uczyni tego nie dając zgłaszającemu możliwości dostarczenia dokumentu pierwszeństwa w terminie uzasadnionym w takich okolicznościach.

17.2 Możliwość otrzymania kopii

(a) Jeżeli zgłaszający zastosuje się do zasady 17 ust.1(a) lub (b), Biuro Międzynarodowe, na specjalny wniosek urzędu wyznaczonego, dostarczy mu niezwłocznie, ale nie przed międzynarodową publikacją zgłoszenia międzynarodowego, kopię dokumentu pierwszeństwa. Żaden urząd wyznaczony nie powinien prosić samego zgłaszającego o dostarczenie kopii. Zgłaszający nie jest zobowiązany do dostarczenia urzędowi wyznaczonemu tłumaczenia przed upływem terminu mającego zastosowanie na podstawie Art. 22. Jeżeli zgłaszający zwraca się z wyraźnym wnioskiem do urzędu wyznaczonego na podstawie Art. 23 ust. 2 przed międzynarodową publikacją zgłoszenia międzynarodowego, Biuro Międzynarodowe na wyraźny wniosek urzędu wyznaczonego, dostarcza mu kopię dokumentu pierwszeństwa niezwłocznie po otrzymaniu tego dokumentu.

- (b) [bez zmian]
- (c) Jeżeli zgłoszenie międzynarodowe zostało opublikowane zgodnie z Art. 21, Biuro Międzynarodowe dostarcza każdej osobie, na jej wniosek i za zwrotem kosztów, kopię dokumentu pierwszeństwa, chyba że przed tą publikacją:
 - (i) [bez zmian]
 - (ii) stosowne zastrzeżenie pierwszeństwa zostało wycofane lub uznane za nie dokonane na podstawie Zasady 26bis ust. 2 (b).
 - (iii) [skreślony]
 - (d) [skreślony]

Zasada 19

Właściwy urząd przyjmujący

19.1 do 19.3 [bez zmian]

19.4 Przekazanie do Biura Międzynarodowego działającego jako urząd przyjmujący

- (a) Jeżeli zgłoszenie międzynarodowe zostanie dokonane w urzędzie krajowym działającym jako urząd przyjmujący na podstawie Układu, ale
 - (i) dany urząd krajowy nie jest właściwy na podstawie Zasady 19 ust. 1 lub Zasady 19 ust.2 do przyjęcia danego zgłoszenia międzynarodowego, lub
 - (ii) dane zgłoszenie międzynarodowe nie jest w języku uznanym przez dany urząd krajowy na podstawie Zasady 12 ust. 1 (a), ale jest w języku uznanym, na podstawie tej zasady, przez Biuro Międzynarodowe działające jako urząd przyjmujący, lub
 - (iii) dany urząd krajowy i Biuro Międzynarodowe uzgodniły, że, z innego powodu niż wyszczególnione w pkt. (i) oraz pkt. (ii) i za zezwoleniem zgłaszającego, stosowana będzie procedura na podstawie niniejszej Zasady,
 - dane zgłoszenie międzynarodowe zostanie, z zastrzeżeniem pkt. (b), uznane za przyjęte przez ten urząd na rzecz Biura Międzynarodowego działającego jako urząd przyjmujący na podstawie Zasady 19 ust. 1 (a)(iii).
- (b) [bez zmian]
- (c) Dla celów Zasady 14 ust. 1 (c), Zasady 15 ust. 4 (a) do (c) i Zasady 16 **ust.1** (f), jeżeli zgłoszenie międzynarodowe zostało przekazane do Biura Międzynarodowego na podstawie pkt. (b), za datę przyjęcia zgłoszenia międzynarodowego uważa się datę faktycznego otrzymania zgłoszenia międzynarodowego przez Biuro Międzynarodowe. Dla celów niniejszego punktu nie ma zastosowania ostatnie zdanie pkt. (b).

Zasada 20

Przyjęcie zgłoszenia międzynarodowego

20.1 do 20.3 [bez zmian]

20.4 Stwierdzenie na podstawie Art. 11 ust. 1

- (a) i (b) [bez zmian]
- (c) Dla celów Art. 11 ust. 1 (ii) wystarczy, aby część posiadająca wygląd opisu (inna niż jego część zawierająca wykaz sekwencji) oraz część posiadająca wygląd zastrzeżenia lub zastrzeżeń, były sporządzone w języku uznanym przez urząd przyjmujący na podstawie Zasady 12 ust. 1 (a).
- (d) Jeśli, w dniu 1 października 1997r. postanowienia pkt. (c) są niezgodne z prawem krajowym stosowanym przez urząd przyjmujący, postanowienia te nie mają zastosowania do tego urzędu przyjmującego tak długo jak trwa niezgodność z tym prawem, pod warunkiem, że wspomniany urząd poinformuje o tym odpowiednio Biuro Międzynarodowe do dnia 31 grudnia 1997r. Biuro Międzynarodowe niezwłocznie publikuje otrzymane informacje w Gazette.

20.5 do 20.9 [bez zmian]

Zasada 22

Przekazanie egzemplarza rejestracyjnego i tłumaczenia

22.1 Postępowanie

- (a) do (g) [bez zmian]
- (h) Jeżeli zgłoszenie międzynarodowe ma być publikowane w języku tłumaczenia dostarczonego na podstawie Zasady 12 ust. 3, urząd przyjmujący przekazuje to tłumaczenie do Biura Międzynarodowego wraz z egzemplarzem rejestracyjnym stosownie do pkt. (a), albo niezwłocznie po otrzymaniu tego tłumaczenia, jeśli urząd przyjmujący już przekazał do Biura Międzynarodowego egzemplarz rejestracyjny na podstawie tego punktu.

22.2 [pozostaje skreślony]

22.3 [bez zmian]

Zasada 23

Przekazanie egzemplarza dla celów poszukiwań

23.1 Postępowanie

(a) Jeżeli nie jest wymagane tłumaczenie zgłoszenia międzynarodowego na podstawie Zasady 12 ust. 3 (a), urząd przyjmujący przekazuje egzemplarz dla celów poszukiwań do Międzynarodowego Organu Poszukiwań najpóźniej w dniu przekazania egzemplarza rejestracyjnego do Biura Międzynarodowego, chyba że nie została wniesiona opłata za poszukiwanie. W tym ostatnim przypadku, przekazanie następuje niezwłocznie po wniesieniu opłaty za poszukiwanie.

(b) Jeżeli tłumaczenie zgłoszenia międzynarodowego zostanie dostarczone na podstawie Zasady 12.3, kopię tego tłumaczenia wraz z podaniem, które łącznie uważane są za egzemplarz dla celów poszukiwań stosownie do Art. 12 ust. 1, urząd przyjmujący przekazuje do Międzynarodowego Organu poszukiwań, chyba że nie została wniesiona opłata za poszukiwanie. W tym ostatnim przypadku, kopię wspomnianego tłumaczenia oraz kopię podania przekazuje się niezwłocznie po wniesieniu opłaty za poszukiwanie.

(c) Urząd przyjmujący przekazuje do Międzynarodowego Organu Poszukiwań każdy dostarczony mu wykaz sekwencji w formie nadającej się do odczytania przez komputer.

Zasada 26

Sprawdzanie i poprawianie pewnych elementów zgłoszenia międzynarodowego przed urzędem przyjmującym

26.1 i 26.2 [bez zmian]

26.3 Sprawdzanie wymogów formalnych na podstawie Art. 14 ust.1 (a)(v)

(a) Jeżeli zgłoszenie międzynarodowe zostało dokonane w języku publikacji, urząd przyjmujący sprawdza:

(i) czy zgłoszenie międzynarodowe spełnia wymogi formalne, o których mowa w Zasadzie 11, jedynie o tyle o ile zgodność z tymi wymogami jest niezbędna dla celów właściwie ujednoliconej publikacji międzynarodowej;

(ii) czy tłumaczenie dostarczone na podstawie Zasady 12.3 spełnia wymogi formalne, o których mowa w Zasadzie 11, o tyle o ile zgodność z tymi wymogami jest niezbędna dla celów należytej jego **reprodukcji**.

(b) Jeżeli zgłoszenie międzynarodowe dokonane zostało w języku, który nie jest językiem publikacji, urząd przyjmujący sprawdza:

(i) czy zgłoszenie międzynarodowe spełnia wymogi formalne, o których mowa w Zasadzie 11, o tyle o ile zgodność z tymi wymogami jest niezbędna dla celów należytej jego reprodukcji;

(ii) czy tłumaczenie dostarczone na podstawie Zasady 12 ust.3 oraz rysunki spełniają wymogi formalne, o których mowa w Zasadzie 11, o tyle o ile zgodność z tymi wymogami jest niezbędna dla celów właściwie ujednoliconej publikacji międzynarodowej.

26.3bis Wezwanie na podstawie Art. 14 ust. 1 (b) poprawienia usterek stosownie do Zasady 11

Urząd przyjmujący nie musi wysłać wezwania na podstawie Art. 14 ust. 1(b) do poprawienia usterek stosownie do Zasady 11, jeżeli wymogi formalne, o których mowa w tej Zasadzie, zostały spełnione w zakresie wymaganym na podstawie Zasady 26.3.

26.3 ter Wezwanie do poprawienia usterek stosownie do Art. 3 ust.4(i)

(a) Jeżeli skrót lub jakikolwiek tekst do rysunków złożony został w języku innym niż język opisu i zastrzeżeń, urząd przyjmujący, o ile

(i) nie jest wymagane tłumaczenie zgłoszenia międzynarodowego na podstawie Zasady 12 ust.3 (a), albo

(ii) skrót lub tekst do rysunków nie są w języku, w którym zgłoszenie międzynarodowe ma zostać opublikowane,

wzywa zgłaszającego do dostarczenia tłumaczenia skrótu lub tekstu do rysunków na język, w którym zgłoszenie międzynarodowe ma zostać opublikowane. Zasady 26 ust.1(a), 26 ust.3, 26 ust. 3bis, 26 ust.5 i Zasadę 29 ust.1 stosuje się odpowiednio.

(b) Jeśli, w dniu 1 października 1997r. postanowienia pkt.(a) są niezgodne z prawem krajowym stosowanym przez urząd przyjmujący, postanowienia te nie mają zastosowania do tego urzędu przyjmującego, tak długo jak trwa niezgodność z tym prawem, pod warunkiem, że wspomniany urząd poinformuje o tym odpowiednio Biuro Międzynarodowe do dnia 31 grudnia 1997r. Biuro Międzynarodowe niezwłocznie publikuje otrzymane informacje w Gazecie.

(c) Jeżeli podanie nie jest zgodne z Zasadą 12 ust.1 (c), urząd przyjmujący wzywa zgłaszającego do złożenia tłumaczenia, tak aby było zgodne z tą Zasadą. Zasady 3, 26 ust.1(a), 26 ust.2, 26 ust.5 oraz Zasadę 29 ust.1 stosuje się odpowiednio.

(d)) Jeśli, w dniu 1 października 1997r. postanowienia pkt.(c) są niezgodne z prawem krajowym stosowanym przez urząd przyjmujący, postanowienia te nie mają zastosowania do tego urzędu przyjmującego, tak długo jak trwa niezgodność z tym prawem, pod warunkiem, że wspomniany urząd poinformuje o tym odpowiednio Biuro Międzynarodowe do dnia 31 grudnia 1997r. Biuro Międzynarodowe niezwłocznie publikuje otrzymane informacje w Gazecie.

26.4 [bez zmian, z wyjątkiem skreślenia zbędnego numerowania pkt. „(a)"]

26.5 [bez zmian, z wyjątkiem skreślenia zbędnego numerowania **pkt. "(a)"**]

26.6 [bez zmian]

Zasada 26bis

26bis.1 Poprawienie lub dodanie zastrzeżenia pierwszeństwa

(a) Zgłaszający może poprawić lub dodać zastrzeżenie pierwszeństwa przez wniesienie w ciągu 16 miesięcy od daty pierwszeństwa albo, jeśli poprawienie lub dodanie powodowało by zmianę daty pierwszeństwa, w ciągu 16 miesięcy od zmienionej daty pierwszeństwa, zależnie od tego, który z tych 16 miesięcznych okresów upływa pierwszy, zawiadomienia do urzędu przyjmującego lub do Biura Międzynarodowego, pod warunkiem, że takie zawiadomienie można wnieść przed upływem czterech miesięcy od międzynarodowej daty zgłoszenia. Poprawienie zastrzeżenia pierwszeństwa może obejmować dodanie którejkolwiek z danych, o których mowa w Zasadzie 4 **ust. 10**.

(b) Każde zawiadomienie, o którym mowa w pkt.(a), otrzymane przez urząd przyjmujący albo Biuro Międzynarodowe po wniesieniu przez zgłaszającego wniosku o wcześniejszą publikację na podstawie Artykułu 21 **ust.2 (b)**, uważa się za nie wniesione, chyba że wniosek ten zostanie wycofany przed zakończeniem technicznych przygotowań do międzynarodowej publikacji.

(c) Jeżeli poprawienie lub dodanie zastrzeżenia pierwszeństwa powoduje zmianę daty pierwszeństwa, każdy termin, który liczony jest od daty pierwszeństwa mającej poprzednio zastosowanie i który jeszcze nie upłynął, liczony jest od zmienionej daty pierwszeństwa.

26bis. 2 Wezwanie do poprawienia błędów w zastrzeżeniach pierwszeństwa

(a) Jeżeli urząd przyjmujący lub, jeśli urząd przyjmujący tego nie zrobi, Biuro Międzynarodowe, uzna, że zastrzeżenie pierwszeństwa nie spełnia wymogów Zasady 4 **ust. 10** albo, że którakolwiek z danych w zastrzeżeniu pierwszeństwa nie jest taka sama jak odpowiadająca jej informacja zamieszczona w dokumencie pierwszeństwa, wówczas urząd przyjmujący lub Biuro Międzynarodowe, zależnie od okoliczności, wzywa zgłaszającego do poprawienia zastrzeżenia pierwszeństwa.

(b) Jeśli w odpowiedzi na wezwanie, o którym mowa w pkt. (a), zgłaszający przed upływem terminu stosownie do Zasady 26bis **ust.1(a)**, nie złoży zawiadomienia wnoszącego poprawki do zastrzeżenia pierwszeństwa, spełniające wymogi z Zasady 4 **ust. 10**, wówczas to zastrzeżenie pierwszeństwa, dla celów procedury stosownie do Układu, uważa się za nie dokonane i urząd przyjmujący lub Biuro Międzynarodowe, zależnie od okoliczności, stwierdza to i informuje zgłaszającego odpowiednio, pod warunkiem, że zastrzeżenie pierwszeństwa nie zostało uznane za nie dokonane jedynie z powodu braku wskazania numeru wcześniejszego zgłoszenia, o którym mowa w Zasadzie 4 **ust.10(a)(ii)** albo z powodu rozbieżności między informacją zawartą w zastrzeżeniu pierwszeństwa a odpowiadającą jej informacją zawartą w dokumencie pierwszeństwa.

(c) Jeżeli urząd przyjmujący albo Biuro Międzynarodowe dokonało stwierdzenia stosownie do pkt. (b), to Biuro Międzynarodowe na wniosek zgłaszającego otrzymany przez to Biuro przed zakończeniem technicznych przygotowań do międzynarodowej publikacji i podlegający opłacie specjalnej, której wysokość ustalona jest w Instrukcjach Administracyjnych, publikuje wraz ze zgłoszeniem międzynarodowym, informację dotyczącą zastrzeżenia pierwszeństwa, które zostało uznane za nie dokonane. Jeżeli egzemplarz broszury nie jest wykorzystywany do przekazania tego wniosku, albo jeżeli zgłoszenie międzynarodowe nie jest publikowane na mocy Artykułu 64 **ust.3**, kopia niniejszego wniosku włączona zostaje do powiadomienia stosownie do Artykułu 20.

Zasada 29

Zgłoszenia międzynarodowe i wyznaczenia uznane za wycofane

29.1 Ustalenia urzędu przyjmującego

(a) Jeżeli urząd przyjmujący stwierdza, na podstawie Artykułu 14 **ust.1(b)** i Zasady 26 **ust.5** (nie usunięcie niektórych usterek) lub na podstawie Artykułu 14 **ust.3(a)** (nie wniesienie opłat przewidzianych w Zasadzie 27 **ust.1(a)**), lub na podstawie Artykułu 14 **ust.4** (późniejsze stwierdzenie niezgodności z wymogami wymienionymi w podpunktach od (i) do (iii) Artykułu 11 **ust.1**, lub na podstawie Zasady 12 **ust.3(d)** (niedostarczenie wymaganego tłumaczenia lub nie wniesienie, kiedy jest to wymagane, opłaty za zwłokę w dostarczeniu), bądź na podstawie Zasady 92 **ust.4(g)(i)** (niedostarczenie oryginału dokumentu), , że zgłoszenie międzynarodowe uznaje się za wycofane:

(i) do (iv) [bez zmian]

(b) [bez zmian]

29.2. [skreślony]
29.3 i 29.4 [bez zmian]

Zasada 34 Minimum **dokumentacji**

34.1 Definicje

- (a) i (b) [bez zmian]
- (c) Z zastrzeżeniem punktów (d) i (e), za „krajowe dokumenty patentowe” są uznawane:
 - (i) patenty wydane począwszy od 1920 roku przez Francję, dawny niemiecki Reichspatentamt, Japonię, były Związek Radziecki, Szwajcarię (jedynie w języku francuskim i niemieckim), Wielką Brytanię oraz Stany Zjednoczone Ameryki Płn.,
 - (ii) patenty wydane przez Republikę Federalną Niemiec i Federację Rosyjską,
 - (iii) [bez zmian]
 - (iv) świadectwa autorskie wydane przez były Związek Radziecki,
- (v) i (vi) [bez zmian]
- (d) [bez zmian]
- (e) Każdy Międzynarodowy Organ Poszukiwań, którego językiem urzędowym, lub jednym z języków urzędowych nie jest język japoński, rosyjski lub hiszpański, może nie dołączać do swych zbiorów dokumentacji patentowej dokumentów patentowych japońskich, Federacji Rosyjskiej oraz byłego Związku Radzieckiego, a także dokumentów w języku hiszpańskim, odpowiednio, z których nie są ogólnie dostępne skróty w języku angielskim. Do skrótów w języku angielskim, które stają się ogólnie dostępne po wejściu w życie niniejszego Regulaminu, winny być dołączone, najpóźniej w ciągu sześciu miesięcy od chwili, gdy skróty te stają się ogólnie dostępne, dokumenty patentowe, których skróty te dotyczą. Jeżeli sporządzanie skrótów w języku angielskim w dziedzinach techniki, w których skróty w języku angielskim były dotychczas ogólnie dostępne, ulega zawieszeniu, Zgromadzenie podejmie niezbędne środki dla niezwłocznego wznowienia obsługi w zakresie sporządzania tych tłumaczeń skrótów we wspomnianych dziedzinach.
- (f) [bez zmian]

Zasada 37 Brak tytułu lub nieprawidłowy tytuł

37.1 [bez zmian]
37.2 Ustalenie tytułu

Jeżeli zgłoszenie międzynarodowe nie zawiera tytułu a Międzynarodowy Organ Poszukiwań nie otrzymał od urzędu przyjmującego powiadomienia o wezwaniu zgłaszającego do wskazania tytułu, lub jeżeli Organ ten stwierdza, że tytuł nie jest zgodny z wymogami Zasady 4 **ust.3**, Organ ten sam ustala tytuł. Tytuł ten podawany jest w języku **publikacji** zgłoszenia międzynarodowego lub, jeżeli zgodnie z Zasadą 23 ust.1(b) złożone zostało tłumaczenie na inny język, w tłumaczeniu na ten język, jeżeli Międzynarodowy Organ Poszukiwań tak sobie życzy.

Zasada 38 Brak skrótu lub nieprawidłowy skrót

38.1 [bez zmian]
38.2 Sporządzenie skrótu

- (a) Jeżeli zgłoszenie międzynarodowe nie zawiera skrótu i Międzynarodowy Organ Poszukiwań nie otrzymał od urzędu przyjmującego powiadomienia o wezwaniu zgłaszającego do dostarczenia skrótu, lub jeżeli wspomniany Organ stwierdza, że skrót nie jest zgodny z przepisami Zasady 8, Organ ten sam sporządza skrót. Skrót taki sporządza się w języku **publikacji** zgłoszenia międzynarodowego lub w języku tłumaczenia, jeżeli tłumaczenie to zostało przekazane zgodnie z przepisami Zasady 23 ust.1(b) i Międzynarodowy Organ Poszukiwań tego sobie życzy.
- (b) [bez zmian]

Zasada 43 Sprawozdanie z poszukiwania międzynarodowego

43.1 do 43.3 [bez zmian]
43.4 Język

Każde sprawozdanie z poszukiwań międzynarodowych oraz oświadczenie złożone na podstawie Artykułu 17 ust.2(a) sporządza się w języku publikacji zgłoszenia międzynarodowego, którego sprawozdanie to dotyczy lub, jeżeli zgodnie z Zasadą 23 ust.1(b) przekazane zostało tłumaczenie na inny język i Międzynarodowy Organ Poszukiwań tego sobie życzy, w języku tego tłumaczenia.

43.5 do 43.8 [bez zmian]

43.9 Dodatkowy przedmiot badania

Sprawozdanie z poszukiwania międzynarodowego winno zawierać jedynie dane określone w przepisach Zasad: 33 ust.1(b) i (c); od 43 **ust.1** do 43 **ust.3**; od 43 ust.5 do 43 ust.8 oraz 44 **ust.2**, oraz informacje, o których mowa w Artykule 17 ust.2(b); jednakże Instrukcje Administracyjne mogą zezwalać na objęcie sprawozdaniem z poszukiwania międzynarodowego dodatkowego przedmiotu. Sprawozdanie z poszukiwania międzynarodowego nie powinno zawierać żadnych opinii, wywodów, argumentów lub wyjaśnień, zaś **Instrukcje** Administracyjne nie powinny zezwalać na ich uwzględnianie.

43.10 [bez zmian]

Zasada 44

Przekazanie sprawozdania z poszukiwań międzynarodowych, itp.

44.1 [bez zmian]

44.2 [bez zmian, z wyjątkiem skreślenia zbędnego oznaczania pozostałego ustępu literą "(a)"]

44.3 [bez zmian]

Zasada 46

Zmiana zastrzeżeń przed Biurem Międzynarodowym

46.1 do 46.4 [bez zmian]

46.5 [bez zmian, z wyjątkiem skreślenia zbędnego oznaczania pozostałego ustępu literą "a"]

Zasada 47

Powiadomienie urzędów wyznaczonych

47.1 i 47.2 [bez zmian]

47.3 Języki

(a) Zgłoszenie międzynarodowe, o którym dokonano powiadomienia na podstawie Artykułu 20 winno być sporządzone w języku, w którym zostało opublikowane.

(b) Jeżeli język, w jakim zostało opublikowane zgłoszenie międzynarodowe nie jest językiem, w którym zgłoszenie to zostało dokonane, Biuro Międzynarodowe przekazuje każdemu urzędowi wyznaczonemu, na jego wniosek, kopię zgłoszenia w języku, w jakim zostało ono dokonane.

47.4 [bez zmian]

Zasada 48

Publikacja międzynarodowa

48.1 [bez zmian]

48.2 Treść

(a) Broszura zawiera:

(i) do (vii) [bez zmian]

(viii) stosowne dane stanowiące wyciąg z **informacji** dotyczących zdeponowanego materiału biologicznego dostarczonego zgodnie z Zasadą 13bis niezależnie od opisu, wraz ze wskazaniem daty otrzymania tych informacji przez Biuro Międzynarodowe,

(ix) wszelkie informacje dotyczące zastrzeżenia pierwszeństwa uznanego za niedokonane na podstawie Zasady 26bis.ust.2(b), których publikacja wymagana jest na podstawie Zasady 26bis.ust.2(c).

(b) do (i) [bez zmian]

48.3 Języki publikacji

(a) Jeżeli zgłoszenie międzynarodowe jest dokonane w języku angielskim, chińskim, francuskim, hiszpańskim, japońskim, niemieckim lub rosyjskim (Języki publikacji"), zgłoszenie to publikuje się w języku, w jakim zostało ono dokonane.

(a-bis) Jeżeli zgłoszenie międzynarodowe zostało dokonane w języku innym niż język publikacji, a tłumaczenie na język publikacji zostało dostarczone zgodnie z Zasadą 12 ust.3, zgłoszenie to **publikuje** się w języku tłumaczenia.

(b) Jeżeli zgłoszenie międzynarodowe zostało dokonane w języku innym niż język publikacji, i zgodnie z Zasadą 12 ust.3(a) tłumaczenie na język publikacji nie jest wymagane, zgłoszenie to publikuje się w tłumaczeniu na język angielski. Tłumaczenie to przygotowuje się na odpowiedzialność Międzynarodowego Organu Poszukiwań, który zobowiązany jest dopilnować jego sporządzenia w terminie umożliwiającym jego publikację międzynarodową w przewidziany terminie lub, jeżeli ma zastosowanie Artykuł 64 ust.3(b), w terminie umożliwiającym dokonanie powiadomienia na podstawie Artykułu 20 do końca 19. miesiąca od

daty pierwszeństwa. Niezależnie od postanowień Zasady 16 ust.1(a), Międzynarodowy Organ Poszukiwań może pobierać od zgłaszającego opłatę za tłumaczenie. Międzynarodowy Organ Poszukiwań umożliwia zgłaszającemu zgłoszenie uwag do projektu tłumaczenia. Międzynarodowy Organ Poszukiwań ustala rozsądny, w danych okolicznościach, termin do zgłoszenia uwag. Jeżeli brak jest czasu na uwzględnienie uwag zgłaszającego przed przekazaniem tłumaczenia, lub jeżeli istnieje różnica zdań pomiędzy zgłaszającym a wspomnianym Organem co do poprawności tłumaczenia, zgłaszający może przesłać kopię swoich uwag lub te uwagi, które nie zostały uwzględnione, do Biura Międzynarodowego oraz do urzędu wyznaczonego, do którego przesłane zostało tłumaczenie. Biuro Międzynarodowe publikuje stosowną część uwag wraz z tłumaczeniem Międzynarodowego Organu Poszukiwań lub bezpośrednio po publikacji tego tłumaczenia.

(c) [bez zmian]

48.4 do 48.6 [bez zmian]

Zasada 49

Kopia, tłumaczenie i opłata na podstawie Artykułu 22

49.1 do 49.4 [bez zmian]

49.5 Treść i formalne wymogi tłumaczenia

(a) Dla celów Artykułu 22, tłumaczenie zgłoszenia międzynarodowego winno zawierać opis (z zastrzeżeniem pkt.(a)-bis)), zastrzeżenia, każdy tekst odnoszący się do rysunków oraz skrót. Jeżeli urząd wyznaczony tego wymaga, tłumaczenie, z zastrzeżeniem pkt.(b), (c-bis) i (e), winno także:

(i) do (iii) [bez zmian]

(a-bis] Żaden urząd wyznaczony nie może wymagać od zgłaszającego dostarczenia mu tłumaczenia jakiegokolwiek tekstu pisanego zawartego w części wymieniającej elementy opisu wynalazku, jeżeli taka część wymieniająca elementy opisu zgodna jest z Zasadą 12 ust.1(d) a opis zgodny jest z Zasadą 5 ust.2(b).

(b) do (l) [bez zmian]

Zasada 54

Zgłaszający uprawniony do złożenia wniosku o badanie wstępne

54.1 [bez zmian]

54.2 Prawo do złożenia wniosku

Prawo do złożenia wniosku o badanie wstępne na podstawie Artykułu 31 ust.2 istnieje, jeżeli zgłaszający, który składa wniosek, lub jeżeli jest kilku zgłaszających, przynajmniej jeden z nich ma miejsce zamieszkania lub jest obywatelem Umawiającego się Państwa związanego Rozdziałem II, a zgłoszenie międzynarodowe zostało dokonane w urzędzie przyjmującym Umawiającego się Państwa związanego Rozdziałem II lub w urzędzie działającym w imieniu takiego Umawiającego się Państwa.

(i) i (ii) [skreślone]

54.3 [bez zmian]

54.4 [bez zmian, z wyjątkiem skreślenia zbędnego oznaczania pozostałego ustępu literą „a”].

Zasada 55

Języki (Międzynarodowe Badanie Wstępne)

55.1 [bez zmian]

55.2 Tłumaczenie zgłoszenia międzynarodowego

(a) Jeżeli Międzynarodowy Organ Badań Wstępnych, który ma przeprowadzić międzynarodowe badanie wstępne, nie przyjmuje zgłoszenia międzynarodowego w języku, w jakim zostało ono dokonane, ani w jakim zostało ono opublikowane, zgłaszający, na żądanie, dostarcza, z zastrzeżeniem pkt.(b), tłumaczenie zgłoszenia międzynarodowego na język, który jest jednocześnie:

(i) językiem akceptowanym przez ten Organ, oraz

(ii) językiem publikacji.

(b) Jeżeli tłumaczenie zgłoszenia międzynarodowego na język, o którym mowa w ust.(a) zostało przekazane do Międzynarodowego Biura Poszukiwań zgodnie z Zasadą 23 ust.1(b), a Międzynarodowy Organ Badań Wstępnych jest częścią tego samego urzędu krajowego lub organizacji międzyrządowej co Międzynarodowy Organ Poszukiwań, zgłaszający nie jest zobowiązany dostarczać tłumaczenia zgodnie z punktem (a). W takim przypadku, o ile zgłaszający nie dostarczył tłumaczenia zgodnie z pkt. (a), międzynarodowe badanie wstępne prowadzi się na podstawie tłumaczenia przekazanego zgodnie z Zasadą 23 ust.1(b).

(c) [bez zmian]

(d) Jeżeli zgłaszający zastosuje się do wezwania w terminie przewidzianym w pkt. (c), wspomniany wymóg uznaje się za spełniony. Jeżeli zgłaszający nie zastosuje się do niego, wniosek uznaje się za nie złożony i Międzynarodowy Organ Badań Wstępnych oświadcza tak stwierdza.

(e) [skreślony]

55.3 [bez zmian]

Zasada 57

Oplata manipulacyjna

57.1 [bez zmian, z wyjątkiem skreślenia zbędnego oznaczenia pozostałego ustępu literą „a”]

57.2 Kwota

(a) [bez zmian]

(b) [pozostaje skreślony]

(c) Oplatę manipulacyjną wnosi się w walucie lub w jednej z walut wymaganych przez Międzynarodowy Organ Badań Wstępnych („wymagana waluta”), to znaczy w takiej, która po przekazaniu przez ten Organ do Biura Międzynarodowego może być swobodnie wymieniona na walutę szwajcarską. Kwotę opłaty manipulacyjnej ustala, w każdej wymaganej walucie, dla każdego Międzynarodowego Organu Badań Wstępnych, który wymaga wniesienia opłaty manipulacyjnej w walucie innej niż waluta szwajcarska, Dyrektor Generalny po uzgodnieniu z Urzędem, z którym dokonuje się uzgodnienia na podstawie Zasady 15 ust.2(b) w odniesieniu do tej waluty lub, jeżeli nie ma takiego Urzędu, z Organem, który wymaga wniesienia opłaty w tej walucie. Kwota tak ustalona winna stanowić, w zaokrągleniu, równowartość kwoty w walucie szwajcarskiej, podanej w Tabeli Opłat. Biuro Międzynarodowe powiadamia o niej każdy Międzynarodowy Organ Badań Wstępnych wymagający wniesienia opłaty w wymaganej walucie i publikuje ją w Gazette.

(d) i (e) [bez zmian]

57.3 Termin dla wniesienia opłaty; Kwota wnoszonej opłaty

(a) Oplatę manipulacyjną wnosi się w terminie jednego miesiąca od daty złożenia wniosku, z tym, że jeżeli wniosek został przekazany do Międzynarodowego Organu Badań Wstępnych na podstawie Zasady 59 ust.3, oplatę manipulacyjną wnosi się w terminie jednego miesiąca od daty jego otrzymania przez ten Organ. Oplatę wnosi się w kwocie obowiązującej w dniu składania wniosku lub w dniu jego otrzymania, zależnie od przypadku. Dla celów dwóch poprzednich zdań, nie stosuje się Zasady 59 ust.3(e).

(b) [pozostaje skreślony]

(c) [skreślony]

57.4 [skreślony]

57.5 [pozostaje skreślony]

57.6 Zwrot

Międzynarodowy Organ Badań Wstępnych zwraca zgłaszającemu oplatę manipulacyjną:

(i) [bez zmian]

(ii) jeżeli wniosek uznaje się, na podstawie Zasady 54 ust.4, za niezłożony.

Zasada 58

Oplata za badanie wstępne

58.1 Prawo do pobierania opłaty

(a) [bez zmian]

(b) Kwotę opłaty za badanie wstępne, jeżeli taka jest, ustala Międzynarodowy Organ Badań Wstępnych. Do terminu dla wniesienia opłaty za badanie wstępne oraz kwoty wnoszonej opłaty stosuje się odpowiednio przepisy Zasady 57 ust.3 dotyczącej opłaty manipulacyjnej.

(c) [bez zmian]

58.2 [skreślony]

58.3 [bez zmian]

Zasada 58bis

Przedłużenie terminu dla wniesienia opłat

58bis. 1 Wezwanie przez Międzynarodowy Organ Badań Wstępnych

(a) W przypadku, kiedy do chwili wymagalności na podstawie Zasad 57 ust.3 i 58 ust.1(b), Międzynarodowy Organ Badań Wstępnych stwierdza, że żadne opłaty nie zostały wniesione, lub wniesiona kwota jest niewystarczająca dla pokrycia opłaty manipulacyjnej i opłaty za badanie wstępne, Organ ten wzywa zgłaszającego do wniesienia w tym Organie kwoty wymaganej dla pokrycia wspomnianych opłat oraz, kiedy ma to zastosowanie, opłaty za opóźnienie płatności na podstawie Zasady 58bis.ust.2, w terminie jednego miesiąca od daty wezwania.

(b) Jeżeli Międzynarodowy Organ Badań Wstępnych dokonał wezwania na podstawie punktu (a), a zgłaszający nie wniósł, w terminie o którym mowa w tym punkcie, całej wymaganej kwoty wraz, kiedy ma to zastosowanie, z opłatą za opóźnienie płatności na podstawie Zasady 58bis.ust.2, wniosek uznaje się, z zastrzeżeniem pkt. (c), za niezłożony, i Międzynarodowy Organ Badań Wstępnych tak stwierdza.

(c) Każdą płatność otrzymaną przez Międzynarodowy Organ Badań Wstępnych przed dokonaniem wezwania przez ten Organ na podstawie pkt. (a), traktuje się jak otrzymaną przed upływem terminu określonego w Zasadzie 57 ust.3 lub 58 ust.1(b), zależnie od przypadku.

(d) Każdą płatność otrzymaną przez Międzynarodowy Organ Badań Wstępnych przed podjęciem przez ten Organ działania na podstawie pkt. (b), traktuje się jak otrzymaną przed upływem terminu określonego w pkt. (a).

58bis.2 Opłata za opóźnienie

(a) Opłaty wnoszone w związku z wezwaniem na podstawie Zasady 58bis.ust.1(a) mogą być obciążone przez Międzynarodowy Organ Badań Wstępnych obowiązkiem wniesienia do tego Organu i na jego rzecz, opłaty za opóźnienie. Kwota tej opłaty wynosi:

(i) 50% wysokości nie wniesionych opłat, podanej w wezwaniu, lub

(ii) jeżeli kwota obliczona na podstawie podpunktu (i) jest niższa od opłaty manipulacyjnej, równowartość opłaty manipulacyjnej.

(b) Kwota opłaty za opóźnienie nie może jednak przewyższać dwukrotnej wysokości opłaty manipulacyjnej.

Zasada 59

Właściwy Międzynarodowy Organ Badań Wstępnych

59.1 i 59.2 [bez zmian]

59.3 Przekazanie wniosku do właściwego Międzynarodowego Organu Badań Wstępnych

(a) Jeżeli wniosek złożony zostaje w Urzędzie przyjmującym, w Międzynarodowym Organie Poszukiwań lub w Międzynarodowym Organie Badań Wstępnych, który to Urząd lub Organ nie jest właściwy dla przeprowadzenia międzynarodowego badania wstępnego zgłoszenia międzynarodowego, Urząd ten lub Organ zaznacza datę otrzymania na wniosku i, o ile nie zdecyduje się postąpić zgodnie z postanowieniem pkt. (f), niezwłocznie przekazuje wniosek do Biura Międzynarodowego.

(b) Jeżeli wniosek zostaje złożony w Biurze Międzynarodowym, Biuro Międzynarodowe zaznacza datę otrzymania na wniosku.

(c) W przypadku przekazania wniosku do Biura Międzynarodowego na podstawie pkt.(a) lub złożenia go na podstawie pkt.(b), Biuro Międzynarodowe niezwłocznie:

(i) jeżeli jest tylko jeden właściwy Międzynarodowy Organ Badań Wstępnych, przekazuje wniosek do tego Organu i informuje o tym fakcie zgłaszającego, lub

(ii) jeżeli właściwych jest dwa lub więcej Międzynarodowych Organów Badań Wstępnych, wzywa zgłaszającego do wskazania, w terminie 15 dni od daty wezwania lub w ciągu 19 miesięcy od daty pierwszeństwa, zależnie od tego, która z tych dat jest późniejsza, właściwego Międzynarodowego Organu Badań Wstępnych, do którego wniosek winien być przekazany.

(d) W przypadku dostarczenia wymaganego na podstawie pkt.(c)(ii) wskazania, Biuro Międzynarodowe niezwłocznie przekazuje wniosek do właściwego Międzynarodowego Organu Badań Wstępnych wskazanego przez zgłaszającego. W przypadku nie dostarczenia tego wskazania, wniosek uważa się za nie złożony, i Biuro Międzynarodowe tak stwierdza.

(e) W przypadku przekazania wniosku do właściwego Międzynarodowego Organu Badań Wstępnych na podstawie pkt.(c), uznaje się go, w imieniu tego Organu, za otrzymany w dniu zaznaczonym na tym wniosku zgodnie z pkt.(a) lub (b), w zależności od przypadku, i tak przekazany wniosek uznaje się za otrzymany przez ten Organ w tym dniu.

(f) Jeżeli Urząd lub Organ, w którym wniosek został złożony na podstawie pkt.(a), decyduje o przekazaniu tego wniosku bezpośrednio do właściwego Międzynarodowego Organu Badań Wstępnych, stosuje się odpowiednio przepisy punktów od (c) do (e).

Zasada 60

Niektóre usterki wniosku lub wyborów

60.1 Usterki we wniosku

(a) i (b) [bez zmian]

(c) Z zastrzeżeniem pkt.(d), jeżeli zgłaszający nie zastosuje się do wezwania w terminie przewidzianym w pkt.(a), wniosek uznaje się za niezłożony i Międzynarodowy Organ Badań Wstępnych tak stwierdza.

(d) do (g) [bez zmian]

60.2 Usterki w późniejszych wyborach

(a) i (b) [bez zmian]

(c) Z zastrzeżeniem pkt.(d), jeżeli zgłaszający nie zastosuje się do wezwania w terminie przewidzianym w pkt.(a), powiadomienie uznaje się za nie otrzymane i Biuro Międzynarodowe tak stwierdza.

(d) [bez zmian]

Zasada 61

Powiadomienie o wniosku i o wyborze

61.1 Powiadomienie Biura Międzynarodowego i zgłaszającego

(a) Międzynarodowy Organ Badań Wstępnych stawia na wniosku datę jego otrzymania lub, gdy ma zastosowanie Zasada 60 ust.1(b), datę wymienioną w tej Zasadzie. Międzynarodowy Organ Badań Wstępnych niezwłocznie przesyła wniosek do Biura Międzynarodowego a jego kopię dołącza do swoich akt, lub przesyła kopię do Biura Międzynarodowego, a w swoich aktach zatrzymuje oryginał wniosku.

(b) Międzynarodowy Organ Badań Wstępnych niezwłocznie powiadamia zgłaszającego o dacie otrzymania wniosku. W przypadku uznania wniosku, na podstawie Zasad 54 ust.4, 55 ust.2(d), **58bis.ust.1(b)** lub 60 ust.1(c), za nie złożony lub uznania wyboru, na podstawie Zasady 60 ust.1(d) za nie dokonany, Międzynarodowy Organ Badań Wstępnych powiadamia o tym fakcie zgłaszającego i Biuro Międzynarodowe.

(c) [bez zmian]

61.2 i 61.3 [bez zmian]

61.4 Publikacja w Gazette

W przypadku złożenia wniosku przed upływem 19 miesięcy od daty pierwszeństwa, Biuro Międzynarodowe, niezwłocznie po złożeniu wniosku ale przed publikacją międzynarodową zgłoszenia międzynarodowego, publikuje w Gazette informację o wniosku i wybranych Państwach, których wniosek dotyczy, jak to przewidują Instrukcje Administracyjne.

Zasada 62

Kopia zmian dokonanych na podstawie Artykułu 19 dla Międzynarodowego Organu Badań Wstępnych

62.1 Zmiany dokonane przed złożeniem wniosku

Po otrzymaniu od Międzynarodowego Organu Badań Wstępnych wniosku lub jego kopii, Biuro Międzynarodowe niezwłocznie przekazuje temu Organowi kopię zmian dokonanych na podstawie Artykułu 19 oraz każde oświadczenie, o którym mowa w tym Artykule, chyba że Organ ten oznajmił, że już otrzymał taką kopię.

62.2 Zmiany dokonane po złożeniu wniosku

Jeżeli w chwili wniesienia zmian dokonanych na podstawie Artykułu 19 wniosek był już złożony, zaleca się zgłaszającemu, aby jednocześnie z wniesieniem zmian do Biura Międzynarodowego, złożył kopię tych zmian oraz każde oświadczenie, o którym mowa w tym Artykule w Międzynarodowym Organie Badań Wstępnych. W każdym razie, Biuro Międzynarodowe niezwłocznie przekazuje temu Organowi kopię takich zmian oraz oświadczenie.

Zasada 66

Postępowanie przed Międzynarodowym Organem Badań Wstępnych

66.1 do 66.7 [bez zmian]

66.8 Forma zmian

(a) Z zastrzeżeniem pkt.(b), od zgłaszającego wymaga się przedłożenia arkusza zastępczego dla każdego arkusza zgłoszenia międzynarodowego, który z powodu zmiany różni się od arkusza pierwotnie złożonego. Pismo przewodnie do arkuszy zastępczych winno zwracać uwagę na różnice pomiędzy arkuszami zastępowanymi i arkuszami zastępczymi; zaleca się również, aby zawierało też wyjaśnienie powodów dokonania zmian.

(b) Jeżeli zmiana polega na wykreśleniu fragmentów lub dokonaniu małych zmian bądź uzupełnień, arkuszem zastępczym, o którym mowa w pkt.(a) może być kopia właściwego arkusza zgłoszenia międzynarodowego, zawierającego te zmiany lub uzupełnienia, pod warunkiem, że sporządzenie tej kopii nie pogorszyło czytelności i możliwości bezpośredniej reprodukcji tego arkusza. W przypadku, gdy zmiana prowadzi do usunięcia całego arkusza, informacja o takiej zmianie winna być zamieszczona w piśmie, w którym zaleca się podać wyjaśnienie powodów takiej zmiany.

66.9 Język zmian

(a) Z zastrzeżeniem pkt. (b) i (c), jeżeli zgłoszenie międzynarodowe zostało dokonane w języku innym niż język, w którym jest opublikowane, każda zmiana, jak również każde pismo, o którym mowa w Zasadzie 66 **ust.8**, przedkłada się w języku publikacji.

(b) do (d) [bez zmian]

Zasada 69

Rozpoczęcie oraz termin międzynarodowego badania wstępnego

69.1 [bez zmian]

69.2 Termin międzynarodowego badania wstępnego

Termin dla sporządzenia sprawozdania z międzynarodowego badania wstępnego wynosi:

(i) 28 miesięcy od daty pierwszeństwa, lub

(ii) osiem miesięcy od daty wniesienia opłat, o których mowa w Zasadach 57 **ust.1** i 58 ust.1(a), lub

(iii) osiem miesięcy od daty otrzymania przez Międzynarodowy Organ Badań Wstępnych

tłumaczenia dostarczonego na podstawie Zasady 55 ust.2,

w zależności od tego, który z tych terminów upływa jako ostatni.

Zasada 70

Sprawozdanie z międzynarodowego badania wstępnego

70.1 do 70.6 [bez zmian]

70.7 Przytaczanie na podstawie Artykułu 35 ust.2

(a) W sprawozdaniu winny być przytoczone dokumenty, uznane za znaczące dla poparcia stwierdzeń dokonanych na podstawie Artykułu 35 ust.2, niezależnie od tego, czy dokumenty te są cytowane w sprawozdaniu z poszukiwania międzynarodowego. Dokumenty cytowane w sprawozdaniu z poszukiwania międzynarodowego winny być cytowane w sprawozdaniu jedynie wówczas, gdy są uznane przez Międzynarodowy Organ Badań Wstępnych za znaczące.

(c) [bez zmian]

70.8 do **70.15** [bez zmian]

70.16 Załączniki do sprawozdania

Każdy arkusz zastępczy zgodnie z Zasadą 66 ust.8(a) lub (b), każdy arkusz zawierający zmiany dokonane na podstawie Artykułu 19 oraz każdy arkusz zastępczy zawierający poprawki oczywistych błędów, dozwolone na podstawie Zasady 91 ust.1(e)(iii), załącza się do sprawozdania, chyba że są one zastąpione późniejszym arkuszem zastępczym lub zmianami powodującymi usunięcie całego arkusza na podstawie Zasady 66 ust.8(b). Nie załącza się zmian dokonanych na podstawie Artykułu 19, uznanych za zastąpione zmianą dokonaną na podstawie Artykułu 34 oraz pism przesyłanych na podstawie Zasady 66 ust.8.

70.17 {bez zmian, z wyjątkiem skreślenia zbędnego oznaczenia pozostałego ustępu literą „a”}.

Zasada 76

Kopia, tłumaczenie i opłata zgodnie z Artykułem 39 ust.1; tłumaczenie dokumentu pierwszeństwa

76.1 do 76.3 [pozostają skreślone]

76.4 Termin dla tłumaczenia dokumentu pierwszeństwa

Zgłaszający nie jest zobowiązany do dostarczenia wybranemu Urzędowi tłumaczenia dokumentu pierwszeństwa przed upływem terminu określonego w Artykule 39.

76.5 i 76.6 [bez zmian]

Zasada 80

Obliczanie terminów

80.1 do 80.5 [bez zmian]

80.6 [bez zmian, z wyjątkiem skreślenia zbędnego oznaczenia pozostałego ustępu literą „a”]

80.7 [bez zmian]

Zasada 82ter

Sprostowanie błędów popełnionych przez urząd przyjmujący lub przez Biuro Międzynarodowe

82ter.1 Błędy dotyczące daty zgłoszenia międzynarodowego i zastrzeżenia pierwszeństwa

Jeżeli zgłaszający udowodni, w sposób zadowalający urząd wyznaczony lub wybrany, że data zgłoszenia międzynarodowego jest nieprawidłowa z powodu błędu popełnionego przez urząd przyjmujący lub że zastrzeżenie pierwszeństwa zostało błędnie uznane przez urząd przyjmujący lub przez Biuro

Międzynarodowe za nie dokonane, oraz jeżeli błąd jest tego rodzaju, że gdyby został popełniony przez urząd wyznaczony lub wybrany, urząd ten mógłby ten błąd sprostować zgodnie z prawem krajowym lub stosowaną w tym kraju **praktyką**, wspomniany urząd dokonuje sprostowania błędu i traktuje zgłoszenie międzynarodowe tak, jakby została mu nadana sprostowania data zgłoszenia międzynarodowego lub jakby zastrzeżenie pierwszeństwa nie było uznane za nie dokonane.

Zasada 86

Gazette

86.1 Treść i forma

(a) Gazette, o której mowa w Artykule 55 **ust.4**, winna zawierać:

(i) dla każdego opublikowanego zgłoszenia międzynarodowego, dane określone w Instrukcjach Administracyjnych, wzięte ze strony tytułowej broszury publikowanej na podstawie Zasady 48, rysunek (jeżeli jest) ze wspomnianej strony tytułowej oraz skrót,

(ii) do (v) [bez zmian]

(b) informacje, o których mowa w ust.(a) udostępnia się w dwóch formach:

(i) Gazette na papierze, zawierająca dane określone w Instrukcjach Administracyjnych, wzięte ze strony tytułowej broszury publikowanej na podstawie Zasady 48 („dane bibliograficzne”) oraz informacje, o których mowa w ust.(a)(ii) do (v);

(ii) Gazette w formie elektronicznej, zawierająca dane bibliograficzne, rysunek (**jeżeli** jest) ze strony tytułowej oraz skrót.

86.2 Języki; Dostęp do Gazette

(a) Gazette na papierze publikuje w wersji dwujęzycznej (angielskiej i francuskiej). Publikowana jest także w innych językach, pod warunkiem, że koszty publikacji pokrywane są ze sprzedaży lub innych subwencji.

(b) [**bez zmian**]

(c) Gazette w formie elektronicznej, o której mowa w Zasadzie 86 ust.1(b)(ii), udostępniana jest, jednocześnie w języku angielskim i francuskim, w formie elektronicznej oraz za pomocą wszelkich innych środków, określonych w Instrukcjach Administracyjnych. Biuro Międzynarodowe zapewnia tłumaczenia na język angielski i francuski zapewnia Biuro Międzynarodowe. Biuro Międzynarodowe zapewnia dostęp do Gazette w formie elektronicznej w dniu publikacji broszury zawierającej zgłoszenie międzynarodowe lub najszybciej, jak to możliwe.

86.3 do 86.6 [bez zmian]

Zasada 89bis

Dokonywanie, rozpatrywanie i przekazywanie zgłoszeń międzynarodowych oraz innych dokumentów w formie elektronicznej lub środkami elektronicznymi.

89bis. 1 Zgłoszenia międzynarodowe

(a) Z zastrzeżeniem ust.(b) do (e), zgłoszenia międzynarodowe **mogą** być dokonywane i rozpatrywane w formie elektronicznej lub za pomocą środków elektronicznych, zgodnie z przepisami Instrukcji Administracyjnych, pod warunkiem, że urząd przyjmujący zezwala na dokonanie zgłoszenia międzynarodowego na papierze.

(b) Przepisy niniejszego Regulaminu stosuje się odpowiednio do zgłoszeń międzynarodowych dokonanych w formie elektronicznej lub za pomocą środków elektronicznych, z zastrzeżeniem szczególnych przepisów Instrukcji Administracyjnych.

(c) Instrukcje Administracyjne ustalają przepisy i wymogi dotyczące dokonywania i rozpatrywania zgłoszeń międzynarodowych dokonanych w całości lub w części w formie elektronicznej lub za pomocą środków elektronicznych, włącznie z przepisami i wymogami dotyczącymi potwierdzenia otrzymania, procedury dotyczącej przyznawania daty zgłoszenia międzynarodowego, wymogów formalnych i niezastosowania się do nich, podpisu dokumentów i tożsamości osób pozostających w kontakcie z urzędami i właściwymi organami, oraz działania Artykułu 12 w odniesieniu do egzemplarza urzędu przyjmującego, egzemplarza oryginalnego i egzemplarza dla poszukiwań, oraz mogą zawierać odmienne przepisy i wymogi w odniesieniu do zgłoszeń międzynarodowych dokonanych w innych językach.

(d) Żaden urząd krajowy czy też organizacja międzyrządowa nie są obowiązane do przyjmowania i rozpatrywania zgłoszeń międzynarodowych dokonanych w formie elektronicznej lub za pomocą środków elektronicznych, chyba, że taki urząd lub organizacja powiadomiły Biuro Międzynarodowe, iż są przygotowane do przyjmowania takich zgłoszeń zgodnie ze stosowanymi przepisami Instrukcji Administracyjnych. Informację o takim powiadomieniu Biuro Międzynarodowe publikuje w Gazette.

(e) Żaden urząd przyjmujący, który przekazał do Biura Międzynarodowego informację na podstawie ust.(d), nie może odmówić rozpatrzenia zgłoszenia dokonanego w formie elektronicznej lub za pomocą środków elektronicznych, które spełniają wymogi stosowane na podstawie Instrukcji Administracyjnych.

89bis2 Inne dokumenty

Zasada 89bis.1 stosuje się odpowiednio do innych dokumentów i korespondencji dotyczących zgłoszenia międzynarodowego.

89bis.3 Przekazanie pomiędzy urzędami

Jeżeli Traktat, niniejsze Rozporządzenie lub **Instrukcje Administracyjne** przewidują przekazanie dokumentów, zawiadomień, powiadomień lub korespondencji przez jeden urząd krajowy lub organizację międzyrządową do innego urzędu lub organizacji, przekazanie takie może być dokonane w formie elektronicznej lub za pomocą środków elektronicznych, pod warunkiem, że zarówno nadawca jak i odbiorca wyrażą zgodę na takie przekazanie.

Zasada 89ter

Kopie w formie elektronicznej dokumentów złożonych na papierze

89ter. 1 Kopie w formie elektronicznej dokumentów złożonych na papierze

Każdy urząd krajowy lub organizacja międzyrządowa mogą postanowić, że jeżeli zgłoszenie międzynarodowe lub inny dokument dotyczący zgłoszenia międzynarodowego, złożone są na papierze, ich kopia w formie elektronicznej, zgodnie z postanowieniami Instrukcji Administracyjnych, może być dostarczona w formie elektronicznej.

Zasada 91

Oczywiste błędy w dokumentach

91.1 Sprostowanie

(a) do (c) [bez zmian]

(d) Sprostowanie może być dokonane na prośbę zgłaszającego. Organ, który stwierdził zaistnienie czegoś, co wydaje się być oczywistym błędem, może wezwać zgłaszającego do przedłożenia wniosku o sprostowanie, zgodnie z przepisami ust. Od (e) do (g-quarter). Przepisy Zasady 26 ust.4 stosuje się odpowiednio do sposobu złożenia wniosku o dokonanie sprostowania.

(e) do (g-quarter) [bez zmian]

Zasada 92

Korespondencja

92.1 [bez zmian]**92.2** Języki

(a) Z zastrzeżeniem Zasad 55 **ust.1** i 66 ust.9 oraz ust.(b) niniejszej Zasady, każde pismo lub dokument przedłożony przez zgłaszającego do **Międzynarodowego** Organu Poszukiwań lub Międzynarodowego Organu Badań Wstępnych, winien być sporządzony w takim samym języku, w jakim zostało dokonane zgłoszenie międzynarodowe, którego to pismo lub dokument dotyczą. Jednakże, jeżeli tłumaczenie zgłoszenia międzynarodowego zostało przekazane na podstawie Zasady 23 ust.1(b) lub dostarczone na podstawie Zasady 55 **ust.2**, używa się języka takiego tłumaczenia.

(b) [bez zmian]

(c) [pozostaje skreślony]

(d) i (e) [bez zmian]

92.3 [bez zmian]**92.4** Użycie telegrafu, dalekopisu, telefaksu, itp.

(a) Dokument stanowiący część zgłoszenia międzynarodowego oraz każdy odnoszący się do niego późniejszy dokument lub korespondencja, niezależnie od przepisów Zasady 11 **ust. 14** oraz 92 ust.1, ale z zastrzeżeniem ust.(h), może być przekazany, w zakresie możliwym do wykonania, przy użyciu telegrafu, dalekopisu, telefaksu lub innego środka przekazu, co jest równoznaczne ze złożeniem dokumentu w formie drukowanej lub pisemnej.

(c) do (h) [bez zmian]

Zasada 93

Prowadzenie rejestrów i przechowywanie akt

93.1 do 93.3 [bez zmian]**93.4** Reprodukcje

Dla celów niniejszej Zasady, rejestry, kopie i akta mogą być prowadzone i przechowywane w formie reprodukcji fotograficznych, elektronicznych lub innych, pod warunkiem, że reprodukcje, jako takie, są takiego rodzaju, iż spełniają wymogi prowadzenia rejestrów, kopii i przechowywania akt zgodnie z Zasadami 93 ust.1 **do 93 ust.3**.

Zasada 94¹

Dostęp do akt

94.1 Dostęp do akt przechowywanych przez Biuro Międzynarodowe

(a) Na wniosek zgłaszającego lub osoby przez zgłaszającego upoważnionej, Biuro Międzynarodowe dostarcza, za zwrotem kosztów dostarczenia, kopie wszelkich dokumentów znajdujących się w przechowywanych przez Biuro aktach.

(b) Biuro Międzynarodowe dostarcza, na wniosek każdej osoby, ale przed **publikacją** międzynarodową zgłoszenia międzynarodowego i z zastrzeżeniem Artykułu 38, za zwrotem kosztów dostarczenia, kopie wszelkich dokumentów znajdujących się w przechowywanych przez Biuro aktach.

94.2 Dostęp do akt przechowywanych przez Międzynarodowy Organ Badań Wstępnych

Na wniosek zgłaszającego lub osoby przez zgłaszającego upoważnionej, lub, kiedy zostało sporządzone sprawozdanie z międzynarodowego badania wstępnego, na wniosek każdego urzędu wybranego, Międzynarodowy Organ Badań Wstępnych dostarcza, za zwrotem kosztów dostarczenia, kopie wszelkich dokumentów znajdujących się w przechowywanych aktach.

94.3 Dostęp do akt przechowywanych przez Urząd wybrany

Jeżeli krajowe prawo stosowane przez urząd wybrany zezwala na dostęp osób trzecich do akt zgłoszenia krajowego, urząd ten może zezwolić na dostęp do wszelkich dokumentów dotyczących zgłoszenia międzynarodowego, włącznie z dokumentami dotyczącymi międzynarodowego badania wstępnego, zawartymi w prowadzonych przez ten urząd aktach, w takim samym zakresie, w jakim prawo krajowe zezwala na dostęp do akt zgłoszenia krajowego, ale przed międzynarodową publikacją zgłoszenia międzynarodowego. Dostarczenie kopii dokumentów może być obciążone obowiązkiem zwrotu kosztów ich dostarczenia.

TABELA OPŁAT
[obowiązuje od dnia 1 lipca 1998r]

Opłaty	Kwota
1. Opłata podstawowa: (Zasada 15 ust.2(a))	
(a) jeżeli zgłoszenie międzynarodowe zawiera nie więcej niż 30 arkuszy	650 ² fr. szwajcarskich
(b) jeżeli zgłoszenie międzynarodowe zawiera więcej niż 30 arkuszy	650 franków szwajcarskich plus 15 fr.szw. za każdy arkusz powyżej 30 arkuszy
2. Opłata za wyznaczenie: (Zasada 15 ust.2(a))	
(a) za wyznaczenia dokonane zgodnie z Zasadą 4 ust.9(a)	150 franków szwajcarskich za wyznaczenie, pod warunkiem, że każde wyznaczenie dokonane zgodnie z Zasadą 4 ust.9(a) pow.11 państw nie wymaga wniesienia opłaty za wyznaczenie
(b) za wyznaczenia dokonane zgodnie z Zasadą 4 ust.9(b) i potwierdzenie zgodnie z Zasadą 4 ust.9(c) ³	150 franków szwajcarskich za wyznaczenie
3. Opłata manipulacyjna (Zasada 57 ust.2(a))	233 franki szwajcarskie

Wszystkie opłaty ulegają obniżeniu o 75% dla zgłoszeń międzynarodowych dokonanych przez każdego zgłaszającego, który jest osobą fizyczną będącą obywatelem państwa, lub mającą miejsce zamieszkania w państwie, którego dochód narodowy na jednego mieszkańca wynosi poniżej 3000 dolarów USA (zgodnie ze średnią dochodów na jednego mieszkańca używaną przez ONZ dla ustalenia skali stosowanej dla określenia wysokości składek należnych do zapłacenia za lata 1995, 1996 i 1997); jeżeli jest kilku zgłaszających, każdy z nich z osobna musi spełniać powyższe kryteria.

¹ Zmieniona Zasada 94 będzie stosowana jedynie w odniesieniu do zgłoszeń międzynarodowych dokonanych w dniu lub po dniu 1 lipca 1998r; Zasada 94 o treści obowiązującej przed dniem 1 lipca 1998r będzie nadal stosowana po tej dacie w odniesieniu do zgłoszeń międzynarodowych dokonanych przed tą datą.

² Nowe kwoty opłaty podstawowej i opłaty za wyznaczenie stosuje się jedynie do zgłoszeń międzynarodowych dokonanych w dniu lub po dniu 1 stycznia 1998 roku. Przypis ten dotyczy także punktu 1(b) oraz punktu 2(a) i 2(b).

³ Patrz także Zasada 15 ust.5(a) odnośnie opłaty za potwierdzenie, która także podlega wniesieniu

207

**Zmiany dotyczące Instrukcji Administracyjnych PCT
- aneks C -
wchodzące w życie z dniem 01 lipca 1998 r.**

Załącznik C**Norma dla prezentacji wykazów sekwencji nukleotydów i aminokwasów w międzynarodowych zgłoszeniach patentowych dokonywanych na podstawie PCT****Wprowadzenie**

1. Niniejsza norma została opracowana w celu znormalizowania sposobu prezentacji wykazów sekwencji nukleotydów i aminokwasów w międzynarodowych zgłoszeniach patentowych. Norma ma umożliwić zgłaszającemu sporządzanie pojedynczego wykazu sekwencji, możliwego do zaakceptowania przez wszystkie urzędy przyjmujące, Międzynarodowe Organy Poszukiwań i Badań Wstępnych dla celów fazy międzynarodowej, oraz przez wszystkie urzędy wyznaczone i wybrane dla celów fazy krajowej. Ma ona na celu poprawienie dokładności i jakości przedstawiania sekwencji nukleotydów i aminokwasów, zawartych w zgłoszeniach międzynarodowych, ułatwienie przedstawienia i upowszechniania sekwencji z korzyścią dla zgłaszających, użytkowników i badaczy, uproszczenie poszukiwań danych dotyczących sekwencji oraz umożliwienie wymiany danych o sekwencjach w formie elektronicznej i wprowadzania danych o sekwencjach do skomputeryzowanych baz danych.

Definicje

2. Dla celów niniejszej Normy:

(i) wyrażenie „wykaz sekwencji” oznacza część opisu wynalazku w zgłoszeniu w chwili jego dokonania lub dokument złożony po dokonaniu zgłoszenia, zawierający dokładne ujawnienie **sekwencji** nukleotydu i/lub aminokwasu oraz inne dostępne informacje;

(ii) podane sekwencje są nie rozgałęzionymi sekwencjami czterech lub większej liczby aminokwasów lub nie rozgałęzionymi sekwencjami dziesięciu lub większej liczby nukleotydów. Sekwencje rozgałęzione, sekwencje zawierające mniejszą niż cztery liczbę wyraźnie określonych nukleotydów lub aminokwasów, jak również sekwencje zawierające nukleotydy lub aminokwasy inne niż te objęte wykazem w Załączniku 2, Tablice: 1, 2, 3 i 4, są wyraźnie wyłączone z tej definicji;

(iii) pojęcie „nukleotydy” obejmuje jedynie te nukleotydy, które mogą być przedstawione przy użyciu symboli podanych w Załączniku 2, Tablica 1. Zmiany, na przykład, baz metylowanych, mogą być opisane w sposób, jak ustalony w Załączniku 2, Tabela 2, ale nie są wyraźnie ukazywane w sekwencji nukleotydu;

(iv) „**aminokwasy**” to L-aminokwasy powszechnie **występujące** w białkach powstających w sposób naturalny i wymienione w Załączniku 2, Tabela 3. Sekwencje aminokwasów zawierające przynajmniej jeden D-aminokwas, nie są objęte niniejszą definicją. Każdy sekwencja aminokwasu, która zawiera post-translacyjnie zmienione aminokwasy, może być opisana jako sekwencja aminokwasu, który jest pierwotnie przetranslowany przy użyciu symboli ukazanych w Załączniku 2, Tabela 3, ze zmienionymi pozycjami, na przykład, hydroksylowanie lub glikosylacje opisane są jak podano w Załączniku 2, Tabela 4, ale zmiany te nie zostaną wyraźnie wykazane w sekwencji aminokwasu. Wszelkie peptydy lub proteiny, które mogą być wyrażone jako sekwencja przy użyciu symboli w Załączniku 2, Tabela 3, w którymkolwiek miejscu opisu dla opisanego, na przykład, nieprawidłowych powiązań, połączeń krzyżowych (na przykład, mostek dwusiarczkowy) i końcówek, nie peptydowych wiązań, itp. Są objęte niniejszą definicją.

(v) „**identyfikator sekwencji**” to jedna liczba całkowita, która odpowiada SEQ ID NO przydzielonemu każdej sekwencji w wykazie;

(vi) „**identyfikator cyfrowy**” to trzycyfrowy numer, który reprezentuje określony element danych;

(vii) „**słownictwo neutralne językowo**” jest to słownictwo kontrolowane, używane w wykazach sekwencji, przedstawiające terminy naukowe określone przez dostawców baz danych z sekwencjami (włącznie z nazwami naukowymi, **określnikami** i ich wartościami w kontrolowanym słownictwie, symbolami podanymi w Załączniku 2, Tabele 1, 2, 3 i 4, oraz kluczami cech, podanymi w Załączniku 2, Tabele 5 i 6);

(viii) „**właściwy Organ**” oznacza Międzynarodowy Organ Poszukiwań, który ma prowadzić międzynarodowe poszukiwania dotyczące zgłoszenia międzynarodowego, lub Międzynarodowy Organ Badań Wstępnych, który ma prowadzić międzynarodowe badania wstępne dotyczące zgłoszenia międzynarodowego, lub urząd wyznaczony/wybrany, przed którym rozpoczęło się rozpatrywanie zgłoszenia międzynarodowego.

Wykazy sekwencji

3. Wykaz sekwencji, jak zdefiniowany w pkt.2(i), jeżeli jest składany razem ze zgłoszeniem, zamieszcza się na końcu zgłoszenia. Ta część nazywa się „Wykaz sekwencji”, rozpoczyna się od nowej strony i zaleca się, aby opatrzona była odrębną numeracją stron. Wykaz sekwencji stanowi integralną część opisu wynalazku; dlatego też niezbędne jest, z zastrzeżeniem pkt.36, opisanie sekwencji w którejkolwiek części opisu.

4. Jeżeli wykaz **sekwencji**, określony w pkt.2(i), nie jest zawarty w zgłoszeniu w chwili jego dokonania, ale jest oddzielnym dokumentem dostarczonym po dokonaniu zgłoszenia (patrz pkt.37), zostaje nazwany „Wykazem sekwencji” i posiada odrębną numerację stron. Oryginalna **numeracja** sekwencji (patrz pkt.5) w zgłoszeniu w chwili jego dokonania, zostaje utrzymana w później dostarczonym wykazie sekwencji.

5. Każdej sekwencji przypisany jest oddzielny identyfikator sekwencji. Identyfikatory sekwencji rozpoczynają się od cyfry 1 i rosną o każdą następną liczbę całkowitą. Jeżeli brak jest sekwencji dla identyfikatora sekwencji, pod cyfrowym identyfikatorem <400> pojawia się kod 000 na początku wiersza następującego bezpośrednio po SEQ ID NO. Odpowiednik dla identyfikatora <160> zawiera wszystkie numery SEQ ID, niezależnie od tego, czy następuje po nim sekwencja, czy kod 000.

6. W opisie, zastrzeżeniach lub rysunkach zgłoszenia, **sekwencje** występujące w wykazie **sekwencji** identyfikowane są przez podanie identyfikatora sekwencji oraz są poprzedzone „SEQ ID N:”.

7. Sekwencje nukleotydów oraz aminokwasów winny być przedstawiane przynajmniej jednym z niżej podanych trzech sposobów:

(i) jako czysta sekwencja nukleotydu;

(ii) jako czysta sekwencja aminokwasu;

(iii) jako sekwencja nukleotydu wraz z odpowiadającą jej sekwencją aminokwasu.

Dla powyższych sekwencji ujawnionych w formacie określonym w opcji (ii), sekwencja aminokwasu musi być ujawniona oddzielnie w wykazie sekwencji jako czysta sekwencja aminokwasu opatrzona oddzielną liczbą całkowitą identyfikatora **sekwencji**.

Sekwencje nukleotydów

Symbole zalecane do używania

8. Sekwencję nukleotydu przedstawia się za pomocą tylko jednego szeregu z zakończeniem od 5-tego do 3-ciego od lewej do prawej. Terminy 3-ci i 5-ty nie są przedstawiane w sekwencji.

9. Podstawy sekwencji nukleotydu przedstawiane są przy użyciu kodu jednoliterowego dla liter sekwencji nukleotydu. Używa się jedynie najniższych liter zgodnie z wykazem podanym w Załączniku 2, Tabela 1.

10. Zmienione podstawy przedstawia się jako odpowiednie niezmienione podstawy lub jako „n” w samej sekwencji, jeżeli zmieniona podstawa jest jedną z tych wymienionych w Załączniku 2, Tabela 2, i zmiana jest dalej opisana w odcinku właściwości wykazu sekwencji, przy użyciu kodów podanych w Załączniku 2, Tabela 2. Kody te mogą być używane w opisie lub w sekcji cech wykazu sekwencji, ale nie w samej **sekwencji** (patrz także punkt 32). Symbol „n” jest odpowiednikiem tylko jednego nieznanego lub zmienionego nukleotydu.

Format zalecany do używania

11. Sekwencja nukleotydu wymieniana jest za pomocą maksimum 60 podstaw w jednym wierszu, ze spacją pomiędzy każdą grupą 10 podstaw.

12. Podstawy sekwencji nukleotydu (włącznie z intronami) wymieniane są w grupach po 10 podstaw, lecz nie w częściach kodowych sekwencji. Pozostałości podstaw, w liczbie poniżej dziesięciu na końcu nie kodowych części sekwencji, winny być grupowane razem i oddzielone od sąsiadujących z nimi grup spacjami.

13. Podstawy kodowych części sekwencji nukleotydu wymienia się jako triplety (kodony).

14. Numerowanie nukleotydu rozpoczyna się od pierwszej podstawy sekwencji, nadając jej numer 1. Numerowanie kontynuuje się przez całą sekwencję w kierunku 5' do 3'. Kolejne numery umieszcza się na prawym marginesie obok linii zawierającej jednoliterowe kody dla podstaw i dając numer ostatniej podstawy tej linii. Podana wyżej metoda numerowania sekwencji nukleotydów ma zastosowanie do sekwencji nukleotydów, które są okręgiem w konfiguracji, z wyjątkiem tego, że wskazanie pierwszego nukleotydu w **sekwencji** pozostawia się do wyboru zgłaszającego.

15. Sekwencja nukleotydu, która jest zbudowana z jednego lub większej liczby nie sąsiadujących ze sobą segmentów większej sekwencji lub segmentów z różnych sekwencji, winna być numerowana jako oddzielna sekwencja, z oddzielnym identyfikatorem sekwencji. Sekwencja, w której występuje luka lub luki, winna być numerowana jako wielość oddzielnych sekwencji z oddzielnymi identyfikatorami sekwencji, z liczbą oddzielnych sekwencji równą co do liczby liczbie ciągłych rzędów danych dotyczących sekwencji.

Sekwencje aminokwasu

Symbole zalecane do używania

16. Aminokwasy w sekwencji proteiny lub peptydu wymienia się w kierunku od **amino** do karboksy, od lewej do prawej. Grup aminowych i karboksylowych nie przedstawia się w sekwencji.

17. Aminokwasy przedstawia się przy użyciu trzyliterowego kodu w pierwszą literą dużą i przedstawienie to winno odpowiadać wykazowi podanemu w Załączniku 2, Tabela 3. Sekwencja aminokwasu, która zawiera symbole pustego miejsca lub wewnętrznych zakończeń (np., „Ter” lub „*” lub „”) nie może być przedstawiana jako pojedyncza sekwencja aminokwasu, lecz winna być przedstawiona jako oddzielne sekwencje aminokwasu (patrz pkt.22).

18. Zmienione lub nietypowe aminokwasy winny być przedstawione tak, jak odpowiadające im niezmienione aminokwasy lub jako „Xaa” w samej sekwencji, jeżeli zmieniony aminokwas jest jednym z tych wymienionych w Załączniku 2, Tabela 4, a zmiana winna być dalej opisana w części dotyczącej odcinka właściwości sekwencji, przy użyciu kodów podanych w Załączniku 2, Tabela 4. Kody te mogą być używane w opisie lub w części dotyczącej odcinka właściwości sekwencji, lecz nie w samej sekwencji (patrz także pkt.32). Symbol „Xaa” jest ekwiwalentem tylko jednego nieznanego lub zmienionego aminokwasu.

Format zalecany do używania

19. Sekwencję proteiny lub peptydu podaje się z użyciem maksimum 16 aminokwasów w jednym wierszu, z pozostawieniem spacji pomiędzy każdym aminokwasem.

20. Aminokwasy odpowiadające kodonom w kodowych częściach sekwencji nukleotydów zamieszcza się bezpośrednio pod odpowiadającymi im kodonami. Jeżeli kodon jest rozdzielony intronem, symbol aminokwasu winien być podany poniżej części kodonu, zawierającego dwa nukleotydy.

21. Numerowanie aminokwasów rozpoczyna się od pierwszego aminokwasu sekwencji, oznaczając go numerem 1. Zależnie od wyboru, aminokwasy poprzedzające podstawową proteinę, na przykład pre-sekwencje, pro-sekwencje, pre-pro-sekwencje oraz sygnałne sekwencje, jeżeli występują, mogą być ponumerowane numerami ujemnymi, kontynuując wstecznie, rozpoczynając od aminokwasu stojącego obok numeru 1. Liczby zero (0) nie używa się, kiedy dla numerowania aminokwasów używa się liczb ujemnych dla odróżnienia protein podstawowych. Numery umieszcza się pod sekwencją co pięć aminokwasów. Podaną wyżej metodę numerowania sekwencji aminokwasów stosuje się do sekwencji aminokwasów, które są okręgiem w konfiguracji, z tym, że wskazanie pierwszego aminokwasu w sekwencji może być dokonane z wyboru zgłaszającego.

22. Sekwencja aminokwasu, która jest zbudowana z jednego lub kilku nie sąsiadujących ze sobą segmentów większej sekwencji lub z segmentów pochodzących z różnych sekwencji, winna być numerowana jako oddzielna sekwencja, z oddzielnym identyfikatorem sekwencji. Sekwencja, w której występuje luka lub luki, winna być numerowana ja wielość oddzielnych sekwencji z oddzielnymi identyfikatorami sekwencji, z liczbą oddzielnych sekwencji równą liczbie ciągłych rzędów danych dotyczących sekwencji.

Inne informacje zawarte w wykazie sekwencji

23. Kolejność części informacji w wykazie sekwencji winna wzorować się na kolejności, w jakiej części te wymienione są w wykazie cyfrowych identyfikatorów elementów danych, określonych w Załączniku 1.

24. Dla prezentacji części informacji w wykazie sekwencji używa się jedynie cyfrowych identyfikatorów elementów danych, jak określone w Załączniku 1. Nie używa się opisów odpowiednich identyfikatorów cyfrowych. Podawane informacje zamieszcza się bezpośrednio po identyfikatorze cyfrowych, a te identyfikatory cyfrowych, w odniesieniu do których informacja jest podawana, winny być zawarte w wykazie sekwencji. Dwoma wyjątkami od tego wymogu są cyfrowe identyfikatory <220> i <300>, które służą jako nagłówki dla części „Właściwość” i „Publikacja informacji”, odpowiednio, i są powiązane z informacjami zawartymi w identyfikatorach cyfrowych od <221> do <223> oraz od <301> do <313>, odpowiednio. Jeżeli właściwość i publikacja informacji podawane są w wykazie sekwencji pod tymi identyfikatorami cyfrowymi, winny być dołączone identyfikatory cyfrowe <220> i <300>, odpowiednio, ale i pozostawione puste. Zasadniczo, pusta linia winna być pozostawiona pomiędzy identyfikatorami cyfrowymi, jeżeli ulega zmianie cyfra w pierwszej lub drugiej pozycji identyfikatora cyfrowego. Wyjątkiem od tej ogólnej zasady jest to, że żadna pusta linia nie powinna poprzedzać identyfikatora cyfrowego <310>. Poza tym, pusta linia winna poprzedzać każdy powtarzający się identyfikator cyfrowy.

Obowiązkowe elementy danych

25. Wykaz sekwencji winien zawierać, poza rzeczywistą **sekwencją** nukleotydu **i/lub** aminokwasu i w miejscu bezpośrednio ją poprzedzającym, następujące elementy **informacji** określone w Załączniku 1 (obowiązkowe elementy danych):

<110>	Nazwa (nazwisko) zgłaszającego
<120>	Tytuł wynalazku
<160>	Numer SEQ ID NOs
<110>	SEQ ID NO: x
<211>	Długość
<212>	Typ
<213>	Organizm
<400>	Sekwencja

Jeżeli nazwa (nazwisko) zgłaszającego (identyfikator cyfrowy <110>) jest napisany literami alfabetu innego niż alfabet łaciński, winno być także podane literami alfabetu łacińskiego bądź w postaci zwykłej transliteracji bądź w tłumaczeniu na język angielski.

Elementy danych, z wyjątkiem tych pod identyfikatorami cyfrowymi <110>, <120> i <160>, należy powtarzać dla każdej sekwencji zawartej w wykazie sekwencji. Jedynie elementy danych pod

identyfikatorami cyfrowymi <210> i <400> są obowiązkowe, jeżeli brak jest sekwencji dla identyfikatora **sekwencji** (patrz pkt.5 pow., i **SEQ ID NO: 4** w **przykładzie** podanym w Załączniku 3 niniejszej Normy).

26. Poza elementami danych, wskazanymi w pkt.25 powyżej, jeżeli wykaz sekwencji złożony jest jednocześnie ze zgłoszeniem, którego dotyczy, lub w którymkolwiek momencie poprzedzającym nadanie numeru zgłoszenia, w wykazie sekwencji winien być podany następujący element danych:

<130>	Numer akt zgłoszenia
-------	----------------------

27. Poza elementami danych, wskazanymi w pkt.25 powyżej, jeżeli wykaz sekwencji zostaje złożony w odpowiedzi na wniosek właściwego Organu lub w jakimkolwiek momencie po nadaniu numeru zgłoszenia, w wykazie sekwencji podaje się następujące elementy danych:

<140>	Aktualne zgłoszenie patentowe
<141>	Data dokonania aktualnego zgłoszenia

28. Poza elementami danych, wskazanymi w pkt.25 powyżej, jeżeli złożony wykaz sekwencji odnosi się do zgłoszenia, które zastrzega pierwszeństwo z wcześniejszego zgłoszenia, w wykazie sekwencji podaje się następujące elementy danych:

<150>	Wcześniejsze zgłoszenie patentowe
<151>	Data dokonania wcześniejszego zgłoszenia

29. Jeżeli w sekwencji użyty jest „n” lub „Xaa” lub zmieniona podstawa bądź zmieniony/nietypowy L-aminokwas, następujące elementy danych muszą być obowiązkowo podane:

<220>	Właściwość
<221>	Nazwa/klucz
<222>	Umiejscowienie
<223>	Inne informacje

30. Jeżeli organizm (identyfikator cyfrowy <213> jest „Sztuczną Sekwencją” lub jest „Nieznany”, następujące elementy danych muszą być obowiązkowo podane:

<220>	Właściwość
<223>	Inne informacje

Fakultatywne elementy danych

31. Wszystkie elementy danych, określone w Załączniku 1, nie wymienione w punktach od 25 do 30 powyżej, **moga** być podawane fakultatywnie (fakultatywne elementy danych)

Prezentacja właściwości

32. Przy prezentowaniu właściwości sekwencji (tzn. identyfikatora cyfrowego <220>), należy je opisać „kluczami właściwości” podanymi w Załączniku 2, Tabele 5 i 6.¹⁾

33. „Tekst wolny” jest sformulowaniem opisującym cechy charakterystyczne sekwencji pod identyfikatorem cyfrowym <223> (Inne informacje), który nie używa słownika neutralnego językowo, o którym mowa w pkt.2(vii).

34. Używanie wolnego tekstu winno ograniczać się do kilku krótkich terminów niezbędnych dla zrozumienia sekwencji. Nie powinien on przekraczać czterech wierszy z maksymalną liczbą 65 znaków w wierszu dla każdego elementu danych, jeżeli pisany jest w języku angielskim. Wszelkie dalsze informacje winny być podane w głównej części opisu wynalazku w języku dla niego używanym.

Zaleca się, aby każdy wolny tekst pisany był w języku angielskim.

36. Jeżeli część opisu wynalazku podająca wykaz sekwencji zawiera wolny tekst, każdy taki **wolny** tekst winien zostać powtórzony w głównej części opisu w języku dla niego używanym. Zaleca się, aby wolny tekst w języku głównej części opisu podany został w specjalnej sekcji opisu, nazwanej „Wolny tekst Wykazu sekwencji”

Wykaz sekwencji złożony w terminie **późniejszym**

37. Każdy wykaz sekwencji, który nie jest zawarty w zgłoszeniu w chwili jego dokonania, ale który zostanie dostarczony w terminie późniejszym, nie powinien wykraczać poza ujawnienie zawarte w zgłoszeniu w chwili jego dokonania i winno być do niego załączone oświadczenie tej treści. Oznacza to, że

1> Tabele te zawierają wyciągi z DDBJ/EMBL/GenBank Feature Table (sekwencje nukleotydów) oraz ze SWISS PROT Feature Table (sekwencje aminokwasów)

wykaz sekwencji złożony po dokonaniu zgłoszenia winien zawierać jedynie te sekwencje, które zostały ujawnione w zgłoszeniu w chwili jego dokonania.

38. Każdy wykaz sekwencji nie zawarty w zgłoszeniu w chwili jego dokonania nie stanowi części zgłoszenia. Jednakże, przepisy Zasad 13ter, 26 ust.3 i 91 Regulaminu PCT oraz Artykułu 34 PCT mogłyby być stosowane, a więc jest to możliwe, z zastrzeżeniem stosowanych przepisów, aby wykaz sekwencji zawarty w zgłoszeniu w chwili jego dokonania został poprawiony na podstawie Zasad 13ter lub 26 ust.3 PCT, sprostowany na podstawie Zasady 91 PCT lub aby wykaz sekwencji zostało przedłożony na podstawie Artykułu 34 PCT jako zmiana do zgłoszenia.

Wykaz sekwencji w formie umożliwiającej odczyt komputerowy

39. Oprócz wykazu sekwencji zawartej w zgłoszeniu, kopia wykazu sekwencji winna być złożona także w formie umożliwiającej jej odczyt komputerowy, kiedy wymaga tego właściwy Organ.

40. Każdy wykaz sekwencji w formie umożliwiającej jego odczyt komputerowy, złożony oprócz wykazu sekwencji w formie pisemnej, winien być identyczny z pisemnym wykazem sekwencji oraz winno być do niego dołączone oświadczenie, że „informacje utrwalone w formie umożliwiającej odczyt komputerowy są identyczne z wykazem sekwencji dostarczonym w formie pisemnej”.

41. Cały nadający się do wydruku wykaz sekwencji winien być zawarty w jednym elektronicznym pliku, jeśli to możliwe na pojedynczej dyskietce lub na jakimkolwiek innym nośniku elektronicznym, który jest możliwy do przyjęcia przez właściwy Organ. Plik zapisany na dyskietce lub na innym nośniku elektronicznym, który jest możliwy do przyjęcia przez właściwy Organ, winien być zakodowany przy użyciu Strony Kodowej 437 **IBM**²⁾, Strony Kodowej 932 **IBM**³⁾ lub innej kompatybilnej strony kodowej. Kompatybilna strona kodowa, jaka może być na przykład wymagana dla liter alfabetów: japońskiego, chińskiego, arabskiego, greckiego, żydowskiego czy Cyrylicy, jest **stroną**, która przypisuje alfabet łańcuchowy i cyfry rzymskie do tych samych szesnastkowych pozycji, co określone strony kodowe.

42. Jeśli to możliwe, forma umożliwiająca odczyt komputerowy winna być stworzona za pomocą odpowiedniego oprogramowania, takiego jak PatentIn lub innych zwyczajowo używanych programów komputerowych; może być ona stworzona za pomocą jakiegokolwiek innego środka, jeżeli tylko wykaz sekwencji na dostarczonej dyskietce lub na innym elektronicznym nośniku, który jest dopuszczalny przez właściwy Organ, jest możliwy do odczytania w systemie Operacyjnym dla Komputerów Osobistych, który jest akceptowany przez właściwy Organ.

43. Jeżeli jest używana dyskietka, kompresja pliku jest dopuszczalna, jeżeli tylko skompresowany plik jest zapisany w formacie samo-otwierającym się, który ulega dekompresji w systemie Operacyjnym dla Komputerów Osobistych, akceptowanym przez właściwy Organ.

44. Dyskietka lub każdy inny nośnik elektroniczny, dopuszczalny przez właściwy Organ, winny być zaopatrzone w na trwałe przyklejoną do nich nalepkę, na której winny być podane, pisane odręcznie, dużymi literami, lub wydrukowane: nazwisko zgłaszającego, tytuł wynalazku, numer akt, data zapisu danych, komputerowy system operacyjny oraz nazwa właściwego Organu.

45. Jeżeli dyskietka lub inny nośnik elektroniczny, możliwy do przyjęcia przez właściwy Organ, zostają złożone po dacie dokonania zgłoszenia, na nalepkach należy także podać datę dokonania zgłoszenia oraz numer zgłoszenia.

46. Do każdej poprawki naniesionej w pisemnym wykazie sekwencji, dokonanej na podstawie Zasad: 13ter ust.1(a)(i) lub 26 ust.3 Regulaminu PCT, do każdego sprostowania oczywistego błędu w pisemnym wykazie sekwencji, dokonanego na podstawie Zasady 91, lub do każdej zmiany, która dotyczy pisemnego wykazu sekwencji i która jest wnoszona na podstawie Artykułu 34 PCT, winien być dołączony wykaz sekwencji w formie umożliwiającej jego odczyt komputerowy, zawierający każdą poprawkę, sprostowanie

²⁾ IBM jest zarejestrowanym znakiem towarowym Międzynarodowej Korporacji Handlu Maszynami (International Business Machine Corporation), USA

³⁾ Określone strony kodowe są de facto normami dla komputerów osobistych

Załącznik 1 Identyfikatory cyfrowe

W wykazach sekwencji przedstawionych w zgłoszeniach można używać jedynie identyfikatorów cyfrowych określonych poniżej. Do wykazów sekwencji nie należy włączać podanego poniżej tekstu nagłówków elementów danych.

Identyfikatory cyfrowe obowiązkowych elementów danych, a mianowicie, elementy danych, które muszą być zawarte we wszystkich wykazach sekwencji (patrz pkt. 25 niniejszej normy: poz. 110,120,210,211,,212, 213 i 400) oraz identyfikatory cyfrowe elementów danych, które muszą być zawarte w przypadkach określonych w niniejszej normie (patrz pkt. 26, 27, 28, 29, i 30 niniejszej normy: poz. 130,140, 141 i 151 oraz 220 do 223) oznaczone są symbolem „M”.

Fakultatywne identyfikatory cyfrowe elementów danych (patrz pkt. 31 niniejszej normy) oznaczone są symbolem „O”.

Identyfikator cyfrowy	Opis identyfikatora cyfrowego	Obowiązkowe (M) lub fakultatywne (O)	Uwagi
<110>	Nazwisko zgłaszającego	M	Jeżeli nazwisko zgłaszającego napisane jest innymi literami niż literami alfabetu łacińskiego, powinno być napisane albo literami alfabetu łacińskiego albo jako zwykła transliteracja lub tłumaczenie na j. angielski
<120>	Tytuł wynalazku	M	
<130>	Numer akt zgłoszenia	M, w przypadkach określonych w pkt. 26 niniejszej normy	Patrz pkt.26 niniejszej normy
<140>	Aktualne zgłoszenie patentowe	M, w przypadkach określonych w pkt.27 niniejszej normy	Patrz pkt. 27 niniejszej normy; aktualne zgłoszenie patentowe identyfikuje się w następującym porządku: dwuliterowy kod określony zgodnie z normą WIPO ST.3 i numer zgłoszenia (w formacie stosowanym przez urząd własności przemysłowej, w którym dokonane jest aktualne zgłoszenie patentowe) albo dla zgłoszenia międzynarodowego, numer zgłoszenia międzynarodowego
<141>	Data dokonania aktualnego zgłoszenia	M, w przypadkach określonych w pkt.27 niniejszej normy	Patrz pkt. 27 niniejszej normy; datę określa się zgodnie z normą WIPO ST.2 (CCYY MM DD)
<150>	Wcześniejsze zgłoszenie patentowe	M, w przypadkach określonych w pkt. 28 niniejszej normy	Patrz pkt.28 niniejszej normy; wcześniejsze zgłoszenie patentowe identyfikuje się w następującym porządku: kod dwuliterowy określony zgodnie z normą WIPO ST.3 i numer zgłoszenia (w formacie stosowanym przez urząd własności przemysłowej, w którym dokonano wcześniejszego zgłoszenia patentowego) albo, dla zgłoszenia międzynarodowego, numer zgłoszenia międzynarodowego
<151>	Data dokonania wcześniejszego zgłoszenia	M, w przypadkach określonych w pkt. 28 niniejszej normy	Patrz pkt. 28 niniejszej normy; datę określa się zgodnie z normą WIPO ST.2 (CCYY MM DD)

Identyfikator cyfrowy	Opis identyfikatora cyfrowego	Obowiązkowe (M) lub fakultatywne (0)	Uwagi
<160>	Numer SEQ ID Nos	M	
<170>	Oprogramowanie	0	
<210>	Informacja dla SEQ ID NO: x	M	Odpowiedź powinna być liczbą całkowitą przedstawiającą wskazany SEQ ID NO
<211>	Długość	M	Długość sekwencji wyrażona w liczbie par podstaw lub aminokwasów
<212>	Typ	M	Typ cząsteczki powtarzającej się w SEQ ID NO: x, albo DNA, albo RNA lub PRT; jeśli sekwencja nukleotydowa zawiera zarówno fragmenty DNA jak i RNA, wartością będzie DNA; dodatkowo połączoną cząsteczkę DNA/ RNA określa się dalej w sekcji <220 >do <223> dotyczącej właściwości
<213>	Organizm	M	Rodzaj klasy (tj. nazwa naukowa), lub „sekwencja sztuczna” lub „nieznana”
<220>	Właściwość	M, w przypadkach określonych w pkt. 29 i 30 niniejszej normy	Pozostawić puste; patrz pkt. 29 i 30 niniejszej normy; opis dotyczący punktów mających znaczenie biologiczne w sekwencji w SEQ ID NO: x) (może być powtórzone w zależności od liczby wskazywanych właściwości)
<221>	Nazwa/klucz	M, w przypadkach określonych w pkt. 29 niniejszej normy	Patrz pkt. 29 niniejszej normy; stosuje się tylko klucze wymienione w Tabeli 5 lub 6 Załącznika 2
<222>	Umieszczenie	M, W przypadkach określonych w pkt. 29 niniejszej normy	Patrz pkt.29 niniejszej normy; od (numer pierwszej podstawy/aminokwasu we właściwości) do (numer ostatniej podstawy/aminokwasu we właściwości) para podstawa (numery dotyczące pozycji pary podstaw w sekwencji nukleotydowej) aminokwasy (numery dotyczące pozycji rodników aminokwasów w sekwencji amino-kwasu) czy właściwość znajduje się na nici komplementarnej do nici w wykazie sekwencji
<223>	Inne informacje	M, w przypadkach określonych w pkt.29 i 30 niniejszej normy	Patrz pkt. 29 i 30 niniejszej normy; wszystkie inne stosowne informacje, przy użyciu słownictwa neutralnego językowo, lub wolnego tekstu (najlepiej w j.angielskim); każdy wolny tekst ma być powtórzony w głównej części opisu w języku tego opisu (patrz pkt. 36 niniejszej normy); jeśli w sekwencji jest jakaś zmodyfikowana podstawa lub zmodyfikowany/ nietypowy L-aminokwas wymieniony w Załączniku 2, Tabelach 2 i 4, powinno się używać symbolu związanego z tą podstawą lub aminokwasem z Załącznika 2
<300>	Informacja o publikacji	0	Pozostawić puste; powtórz akapit dla każdej stosownej publikacji
<301>	Autorzy	0	
<302>	Tytuł	0	Tytuł publikacji
<303>	Dziennik	0	Nazwa dziennika, w którym publikowane są dane
<304>	Tom	0	Tom dziennika, w którym publikowane są dane

Identyfikator cyfrowy	Opis identyfikatora cyfrowego	Obowiązkowe (M) lub fakultatywne (0)	Uwagi
<305>	Pozycja	0	Numer pozycji w dzienniku, w którym publikowane są dane
<306>	Strony	0	Numery stron dziennika, na których publikowane są dane
<307>	Data	0	Data dziennika, w którym opublikowane są dane; jeśli jest to możliwe data powinna być podana stosownie do normy WIPO ST.2 (CCYY MM DD)
<308>	Numer pod którym nastąpiło włączenie do bazy danych	0	Numer włączenia do bazy danych ustalony w tej bazie oraz jej nazwa
<309>	Data wejścia do bazy danych	0	Data wejścia do bazy danych; data powinna być podana stosownie do normy WIPO ST.2(CCYY MM DD)
<310>	Numer dokumentu	0	Numer dokumentu, tylko dla cytowań typu patentowego; pełny dokument powinien określać, w następującym porządku, kod dwuliterowy wskazany zgodnie z normą WIPO ST. 3 , numer publikacji wskazany zgodnie z normą WIPO St. 6, oraz kod dotyczący rodzaju dokumentu wskazany zgodnie z normą WIPO ST. 16
<311>	Data złożenia dokumentu	0	Data złożenia dokumentu, tylko dla cytowań typu patentowego; data powinna być podana zgodnie z normą WIPO ST.2 (CCYY MM DD)
<312>	Data publikacji	0	Data publikacji dokumentu; tylko dla cytowań typu patentowego; data powinna być podana zgodnie z normą WIPO ST.2 (CCYY MM DD)
<313>	Rodniki mające znaczenie w SEQ ID NO: x: od do	0	
<400>	Sekwencja	M	SEQ ID NO: x powinien znajdować się po identyfikatorze cyfrowym, w linii poprzedzającej sekwencję (patrz Załącznik 3)

KOMUNIKAT

Departament Wydawnictw Urzędu Patentowego **RP**
zawiadamia o zmianach cen swoich wydawnictw tj.:

"BIULETYNU URZĘDU PATENTOWEGO"

"WIADOMOŚCI URZĘDU PATENTOWEGO"

Cena poszczególnych wydawnictw wynosić będzie:

BUP	—	8,00 zł
WUP	—	9,50 zł

Powyższe ceny obowiązywać będą:

— dla prenumeratorów (przedpłaty) od 1 01 1999 r.

— dla nabywców w tzw. "sprzedaży odręcznej" od 1 09 1998 r.

BUP	—	od nr 19/98
WUP	—	od nr 9/98

Ceny opisów patentowych oraz IUP RP pozostają bez zmian.

Opisy patentowe	—	1,00 zł
	—	1,50 zł
	—	2,00 zł
	—	4,00 zł
	—	6,00 zł
Informacje UP RP	—	1,00 zł

Koszt prenumeraty na 1999 r. wynosić będzie:

BUP	—	208,00 zł
WUP	—	114,00 zł
IUP RP	—	12,00 zł

Powyższe kwoty prosimy wpłacać na konto UP RP

NBP O/O Warszawa 10101010-2583-223-1 **do dnia 30 10 1998 r.**

**Prosimy o terminowe dokonywanie przedpłat
oraz o podawanie dokładnych adresów na przelewach**

Nie ulega zmianie forma prenumeraty Polskich Opisów Patentowych.

**Odnosnie wydawnictw i opisów patentowych udzielamy informacji
pod nr tel. 825-80-01 wew. 224.**

СОДЕРЖАНИЕ

	Часть I	стр.	
	Распоряжения и извещения ведомства		Образцы (с 15432 по No 15514)
180.	Извещения о предоставлении патента из реестра		в реестре эстетических (самостоятельных объявлений) права из реестрации 787
	Часть II		Д. Топография интегральных микросхем
	Объявления о предоставленных правах		
	Изобретения		Э. Товарные знаки
	Предоставленные патенты (с No 17423)		Национальная реестрация (товарные знаки, совместные)
182.	Решения об отказе в предоставлении патента (принятые после публикации заявки)		записи и изменения в реестре товарных знаков (принятые в других самостоятельных объявлениях) 789
183.	Решения о прекращении производства по введению патента (принятые после публикации заявки)		1. Решения о прекращении действия права из реестрации 841
184.	Решения о аннулировании решения о предоставлении патента		2. Продление права из реестрации 848
	Записи и изменения в реестре		3. Международная реестрация признана в Польше 848
186.	Решения о аннулировании патента		Ф. Опровержения описания изобретений и охраняемых объектов
187.	Решения о прекращении действия патента		Описания изобретений 858
188.	Решения о изменении или отмене патентов, опубликованных в ВУП		Объявления
	Б. Полезные образцы		Объявления о готовности к лицензированию (лицензия) 858
189.	Предоставленные охраняемые права (с No 56211 по No 56300)		Часть III
190.	Решения об отказе в предоставлении охраняемого права (принятые после публикации заявки)		Информация
191.	Решения о прекращении производства по введению охраняемого права (принятые после публикации заявки)		А. Судебная практика, правовые заключения и объяснения
192.	Решения о аннулировании решения о предоставлении охраняемого права		Б. Зарубежные положения. Статистика. Информация
193.	Записи и изменения в реестре охраняемых прав (учтены в других самостоятельных объявлениях)		206. Изменения к Исполнительному регламенту РСТ вступившему в силу 1 июля 1998 года 860
194.	Решения о прекращении действия охраняемого права		Изменения к Административной инструкции вступившей в силу 1 июля 1998 года 880
195.	Решения о продлении охраняемого права		

TABLE OF CONTENTS

	Part I	Page	
	Ordinances and official communications		C. Ornamental designs (2 to No 15514) 785
180.	Communication of the Patent Office of the Republic of Poland concerning the exclusions from the Patent Agent's Register		787
	Part II		788
	Notices of rights granted		D. Topographies of integrated circuits
	A. Inventions		E. Trademarks
181.	Patents granted (from No 174230 to No 174473).....		(rks) 789
182.	Decisions on the refusal to grant patents (taken after the publication of the particulars of the applications)		ade- 841
183.	Decisions on the refusal to grant patents (taken after the publication of the particulars of the applications)	1	848
	Changes in the Patent Register (not inserted in the Patent Register)		848
	Changes in the Patent Register (not inserted in the Patent Register)	774	1 Poland 848
	Changes in the Patent Register (not inserted in the Patent Register)	775	F. Rectifications of patent specifications and other particulars 880
	B. Utility models		
	Publication of the particulars of the applications	783	Part III
	Publication of the particulars of the applications	783	Information
	Changes in the Utility Model Register (not inserted in the Utility Model Register)	784	A. Jurisdiction. Legal opinions and explanations
	Changes in the Utility Model Register (not inserted in the Utility Model Register)	784	B. Foreign regulations. Statistics. Miscellaneous
	Changes in the Utility Model Register (not inserted in the Utility Model Register)	784	206. Amendments to the Regulations under the Patent Cooperation Treaty 880