

**INDEKS 38135**  
**ISSN - 0043 - 5201**  
**Cena 15,00 zł**



**WIADOMOŚCI**  
**URZĘDU**  
**PATENTOWEGO**

**Nr 2**  
**LUTY 2003**

**Wydawnictwo**  
**Urzędu Patentowego Rzeczypospolitej Polskiej**  
**Warszawa**

| SPIS TREŚCI  | Str. |
|--|------|
| <b>Część I</b>   |      |
| <b>Zarządzenia i komunikaty urzędowe</b>   |      |
| 26. Komunikat Urzędu Patentowego RP o skreśleniach z listy rzeczników patentowych.....                       | 181  |
| <b>Część II</b>  |      |
| <b>Ogłoszenia o udzielonych prawach</b>  |      |
| <b>A. Wynalazki</b>  |      |
| 27. Udzielone patenty (od nr 185 014 do nr 185 147).....   | 183  |
| 28. Decyzje o odmowie udzielenia patentu (wydane po ogłoszeniu o zgłoszeniu).....                            | 195  |
| 29. Decyzje o umorzeniu postępowania (wydane po ogłoszeniu o zgłoszeniu).....                                | 196  |
| 30. Decyzje stwierdzające wygaśnięcie decyzji o udzieleniu patentu.....                                      | 196  |
| 31. Wpisy i zmiany w rejestrze patentowym (nie uwzględnione w innych samodzielnych ogłoszeniach).....        | 196  |
| 32. Decyzje o wygaśnięciu patentu.....   | 197  |
| <b>B. Wzory użytkowe</b>   |      |
| 33. Udzielone prawa ochronne (od nr 59 521 do nr 59 592).....  | 199  |
| 34. Decyzje o odmowie udzielenia prawa ochronnego (wydane po ogłoszeniu o zgłoszeniu).....                   | 204  |
| 35. Decyzje o umorzeniu postępowania (wydane po ogłoszeniu o zgłoszeniu).....                                | 204  |
| 36. Decyzje stwierdzające wygaśnięcie decyzji o udzieleniu prawa ochronnego.....                             | 204  |
| 37. Wpisy i zmiany w rejestrze praw ochronnych (nie uwzględnione w innych samodzielnych ogłoszeniach).....   | 204  |
| 38. Decyzje o wygaśnięciu prawa ochronnego.....  | 204  |
| <b>C. Wzory zdobnicze</b>  |      |
| <b>C'. Wzory przemysłowe</b>   |      |
| 39. Rejestracja (od nr 1155 do nr 1568).....   | 205  |
| <b>D. Topografie układów scalonych</b>   |      |
| <b>E. Znaki towarowe</b>   |      |
| 40. Rejestracja krajowa (znaki towarowe) (od nr 139 401 do nr 140 000).....                                  | 257  |
| 41. Wpisy i zmiany w rejestrze znaków towarowych (nie uwzględnione w innych samodzielnych ogłoszeniach)..... | 344  |
| 42. Decyzje o wygaśnięciu prawa z rejestracji.....   | 357  |
| 43. Wygaśnięcie prawa ochronnego (prawo nieprzedłużone).....   | 360  |
| 44. Decyzje o zmianie lub uchyleniu decyzji (opublikowanych w WUP).....                                      | 360  |
| 45. Rejestracja międzynarodowa uznana w Polsce.....  | 360  |
| <b>F. Sprostowania opisów patentowych i opisów ochronnych</b>  |      |
| 46. Opisy patentowe.....   | 377  |
| <b>G. Ogłoszenia</b>   |      |
| 47. Oświadczenia o gotowości udzielenia licencji (licencja otwarta)  |      |
| • patenty, prawa ochronne.....   | 378  |
| <b>Część III</b>   |      |
| <b>Informacje</b>  |      |
| <b>A. Orzecznictwo. Opinie prawne i wyjaśnienia</b>  |      |
| <b>B. Ustawodawstwo zagraniczne. Statystyka. Informacje</b>  |      |

**WYDAWNICTWO URZĘDU PATENTOWEGO RZECZYPOSPOLITEJ POLSKIEJ**

Redakcja i administracja: Urząd Patentowy RP, Al. Niepodległości 188, skr. poczt. 203, 00-950 Warszawa  
tel. 825-80-01 wew. 280, TELEFAX 825-06-82

Informacja o cenach i warunkach prenumeraty na 2003 r. - dla czasopisma: WIADOMOŚCI URZĘDU PATENTOWEGO

**Warunki prenumeraty:**

1. **Cena** prenumeraty na 2003 r. wynosi **180,00 zł.**

2. Wpłaty i zamówienia na prenumeratę przyjmuje Urząd Patentowy RP, 00-950 Warszawa, Al. Niepodległości 188/192 w pok. 3 w godz. 8<sup>30</sup> - 15<sup>30</sup> lub na konto NBP O/O Warszawa Nr 93101010100025832231000000.

Egzemplarze archiwalne można nabyć w Urzędzie Patentowym RP, Al. Niepodległości 188, skr. poczt. 203, 00-950 Warszawa w Wydziale Rozpowszechniania Wydawnictw UP - telefon 825-80-01 wew. 224.

**Cena 15,00 zł.**

**Indeks 38135**

Urząd Patentowy RP. Zam. 109/2003. Nakład 490 egz. Obj. ark. druk. 24,6.

## **ERRATA**

W Wiadomościach Urzędu Patentowego nr **8/2001** str. 1094 poz. 219

Decyzje o umorzeniu postępowania:

I kolumna wiersz 2 od dołu jest 319841 22/97

W/w pozycję należy wykreślić.



# W I A D O M O S C I URZĘDU PATENTOWEGO

Warszawa, 2003 02 28

Nr 2

Poz. 26 - 47

## CZĘŚĆ I ZARZĄDZENIA I KOMUNIKATY URZĘDOWE

26

KOMUNIKAT URZĘDU PATENTOWEGO RZECZYPOSPOLITEJ POLSKIEJ  
o skreśleniach z listy rzeczników patentowych

*Decyzją Prezesa Urzędu Patentowego RP z dnia 20 stycznia 2003 roku wydaną na podstawie art. 25 ust. 1 oraz art. 24 ust. 2 pkt 1 ustawy z dnia 11 kwietnia 2001 roku o rzecznikach patentowych (Dz. U. nr 49, poz. 509) z listy rzeczników patentowych skreślono w poz. nr nr:*

638 Jan Budzyński  
2801 Mieczysław Żak

Jarocin  
Warszawa

## C Z Ę Ś Ć II

## OGŁOSZENIA O UDZIELONYCH PRAWACH

*Cyfrowe kody identyfikujące (według normy WIPO ST. 9), które poprzedzają informacje o udzielonych patentach oraz prawach ochronnych oznaczają:*

- (11) - numer patentu lub prawa ochronnego
- (21) - numer zgłoszenia wynalazku lub wzoru użytkowego
- (22) - data zgłoszenia wynalazku lub wzoru użytkowego
- (23) - data pierwszeństwa z wystawienia wynalazku lub wzoru użytkowego na wystawie i nazwa wystawy
- (30) - dane dotyczące pierwszeństwa konwencyjnego (numer zgłoszenia priorytetowego, data wniesienia zgłoszenia priorytetowego, kod kraju)
- (41) - data ogłoszenia o zgłoszeniu wynalazku lub wzoru użytkowego
- (51) - symbol Międzynarodowej Klasyfikacji Patentowej; cyfra przed kodem (51) oznacza kolejną edycję MKP
- (54) - tytuł wynalazku lub wzoru użytkowego
- (61) - numer patentu głównego lub prawa ochronnego głównego
- (62) - numer zgłoszenia macierzystego (pod którym dane zgłoszenie było ogłoszone)
- (72) - nazwisko i imię twórcy wynalazku lub wzoru użytkowego
- (73) - nazwisko i imię lub nazwa uprawnionego z patentu lub prawa ochronnego oraz miejsce zamieszkania lub siedziba i w nawiasie kod kraju
- (76) - nazwisko i imię twórcy i jednocześnie uprawnionego z patentu lub prawa ochronnego oraz miejsce zamieszkania lub siedziba i w nawiasie kod kraju
- (86) - data i numer zgłoszenia międzynarodowego
- (87) - data i numer publikacji zgłoszenia międzynarodowego

*Przed cyfrowym kodem identyfikującym (11) lub przed numerem patentu lub prawa ochronnego umieszczone są litery-owo-cyfrone kody identyfikujące (kod rodzaju dokumentu), zgodnie z przyjętymi symbolami (wg normy WIPO ST. 16):*

|  |        |
|--|--------|
| Patent   | - (B1) |
| Patent tymczasowy  | - (B2) |
| Patent dodatkowy do patentu  | - (B3) |
| Patent tymczasowy dodatkowy do patentu tymczasowego                              | - (B4) |
| Patent na wynalazek, na który uprzednio udzielono patentu tymczasowego           | - (C1) |
| Patent dodatkowy na wynalazek, na który uprzednio udzielono patentu tymczasowego | - (C3) |
| Prawo ochronne   | - (Y1) |
| Prawo ochronne dodatkowe   | - (Y3) |

Użyty w części E. ZNAKI TOWAROWE skrót CFE dotyczy klas elementów obrazowych znaku.

CFE - skrót od International Classification of Figurative Elements of Marks (Międzynarodowa klasyfikacja elementów obrazowych znaków, tzw. klasyfikacja wiedeńska).

## A. WYNALAZKI

27

UDZIELONE PATENTY  
(od nr 185014 do nr 185147)

|   |   |  |  |
|---|---|--|--|
| B1 (11)185127<br>(21)333782<br>(30)19651098.8<br>(86) 1997 12 09<br>(87) 1998 06 18   | (41)20000117<br>(22)1997 12 09<br>1996 12 09<br>PCT/EP97/06870<br>W098/25446, PCT Gazette nr 24/98              | 7(51) A01D 34/13<br><br>DE   | (72) Lignell Ake, Inborr Johan<br>(73) ASTACAROTENE AB, Gustavsberg (SE)<br>(54) Sposób zwiększania produkcji ssaków hodowlanych i produkcyjnych   |
| (72) Schrattecker Franz<br>(73) Schrattecker Franz, Eggerding (AT)<br>(54) Mechanizm koszący, zwłaszcza do rzepaku  | B1 (11)185080<br>(21)328077<br>(30) 95202344.8<br>(86) 1996 08 30<br>(87) 1997 03 06                            | (41) 1999 01 04<br>(22) 1996 08 30<br>1995 08 30<br>PCT/EP96/03847<br>W097/07664, PCT Gazette nr 11/97 | 7(51) A01G 31/00<br><br>EP<br>(72) Sajakorpi Kimmo, Kuivikko Reijo<br>(73) SAJAKORPI OY, Tempere (FI)<br>(54) Pierścień szczotki   |
| (72) De Groot Jacob F., Husemoen Thor B.<br>(73) ROCK WOOL INTERNATIONAL A/S, Hedehusene (DK)<br>(54) Podłoże wzrostowe dla roślin  | B1 (11)185049<br>(21)326493<br>(30)95203061.7<br>(86) 1996 11 11<br>(87) 1997 05 15                             | (41)19980928<br>(22) 1996 11 11<br>1995 11 10<br>PCT/EP96/04996<br>W097/16961, PCT Gazette nr 21/97    | 7(51) A01G 31/00<br><br>EP<br>(72) Bornstein Rolf, Ericson Dan<br>(73) MEDITEAM DENTALUTVECKLING I GÖTEBORG AB, Sävedalen (SE)<br>(54) Przyrząd dentystyczny do usuwania zębiny zaatakowanej próchnicą   |
| (72) De Groot Jacob F., Knop Albert W., Bouwens Paul J. L. H.<br>(73) ROCKWOOL/GRODAN B.V., Melick-Herkenbosch (NL)<br>(54) Podłoże wzrostowe dla roślin  | B1 (11)185089<br>(21)318618<br>(72) Pawlak Roman<br>(73) Pawlak Roman, Bydgoszcz (PL)<br>(54) Błystka wędkarska | (41)1998 08 31<br>(22)1997 02 21   | 7(51) A01K 85/10<br><br>US<br>(72) Nguyen Hien, Martens Nicolas, Garbolino Glenn<br>(73) McNEIL-PPC, INC., Skillman (US)<br>(54) Tampon i sposób wytwarzania tamponu   |
| B1 (11)185083<br>(21)322659<br>(30)9507073.6<br>(86) 1996 03 27<br>(87) 1996 10 10  | (41) 1998 02 16<br>(22) 1996 03 27<br>1995 04 05<br>PCT/EP96/01335<br>W096/31123, PCT Gazette nr 45/96          | 7(51) A01N 43/56<br><br>GB   | B1 (11)185060<br>(21)327237<br>(30)08/577568<br>(86) 1996 12 20<br>(87) 1997 07 03   |
| (72) Twinn David C.<br>(73) RHONE-POULENC AGRICULTURE LTD., Ongar (GB)<br>(54) Sposób zwalczania karaczanów lub mrówek  | B1 (11)185038<br>(21)323301<br>(30)1000355<br>(86) 1996 05 08<br>(87) 1996 11 14                                | (41)19980316<br>(22)1996 05 08<br>1995 05 12<br>PCT/NL96/00199<br>W096/35399, PCT Gazette nr 50/96     | 7(51) A61F 13/20<br><br>NL<br>(72) Schouwenburg Paul Ferdinand<br>(73) Schouwenburg Paul Ferdinand, Aerdenhout (NL)<br>(54) Zespół protezy głosowej z częścią sterującą  |
| B1 (11) 185053<br>(21)321205<br>(30)9615403.4<br>(72) Jury Mark, Crook Simon J., Mackley Malcolm R.<br>(73) SOCIÉTÉ DES PRODUITS NESTLE S.A., Vevey (CH)<br>(54) Sposób wyłaczania na zimno materiału cukierniczego zawierającego tłuszcz | (41) 1998 02 02<br>(22)1997 07 18<br>1996 07 23<br>PCT/SE97/00488<br>W097/35491, PCT Gazette nr 42/97           | 7(51) A23G 1/20<br>A23G 3/12<br>A23G 3/20<br><br>GB  | B1 (11)185015<br>(21)317752<br>(30)9600175.5<br>(72) Garrett Michael E., Miller Howard R.<br>(73) The BOC Group plc., Windlesham (GB)<br>(54) Zestaw do regulowania temperatury ciała pacjenta i sposób regulowania temperatury ciała pacjenta |
| B1 (11)185045<br>(21)328996<br>(30) 9601197-8<br>(86) 1997 03 21<br>(87) 1997 10 02   | (41) 1999 03 01<br>(22) 1997 03 21<br>1996 03 27<br>PCT/SE97/00488<br>W097/35491, PCT Gazette nr 42/97          | 7(51) A23K 1/16<br><br>SE  | B1 (11)185056<br>(21)317647<br>(30) 9500739  |
|   | (41) 1999 07 19<br>(22)1997 08 21<br>1996 09 03<br>PCT/FI97/00486<br>W098/09551, PCT Gazette nr 10/98           | 7(51) A46B 7/10<br><br>FI  | (41)20000131<br>(22)1997 12 16<br>1996 12 17<br>PCT/SE97/02102<br>W098/29053, PCT Gazette nr 27/98   |
|   | (41)19981207<br>(22)1996 12 20<br>1995 12 22<br>PCT/US96/20592<br>W097/23185, PCT Gazette nr 29/97              | 7(51) A61F 13/20<br><br>US   | (41)19980316<br>(22)1996 05 08<br>1995 05 12<br>PCT/NL96/00199<br>W096/35399, PCT Gazette nr 50/96   |
|   | (41) 1999 04 14<br>(22) 1996 04 10<br>1995 04 12  | 7(51) A61K 31/4375<br>A61K 31/52<br>A61K 35/78<br>A61P 25/26<br><br>ES                                 |  |

- (86)1996 04 10 PCT/ES96/00082  
 (87) 1996 10 17 WO96/32113, PCT Gazette nr 46/96  
 (72) Lazaro Flores Consuelo, Calvo Lazaro Paula, Calvo Lazaro Elena, Manresa Ferrero Maria T., Calvo Mondelo Fernando  
 (73) DECOX, SX., Tres Cantos (ES)  
 (54) Kompozycja do podawania doustnego
- B1 (11)185124** (41)19980105 7(51) A61K 31/7068  
 A61K 31/616  
 A61P 9/10
- (21)322061 (22) 1996 03 06  
 (30) 08/399262 1995 03 06 US  
 08/603102 1996 02 20 US  
 08/609448 1996 03 01 US
- (86) 1996 03 06 PCT/US96/03159  
 (87) 1996 09 12 WO96/27380, PCT Gazette nr 41/96  
 (72) Sandage Bobby W., Locke Kenneth W.  
 (73) INTERNEURON PHARMACEUTICALS, INC., Lexington (US)  
 (54) Zastosowanie cytykoliny oraz jej kompozycja do wytwarzania leku przeznaczonego do ochrony tkanki mózgowej
- B1 (11)185105** (41)19980608 7(51) A61K 35/74  
 A61K 7/48
- (21)324698 (22)1996 08 13  
 (30) 95/11404 1995 09 28 FR  
 (86) 1996 08 13 PCT/FR96/01286  
 (87) 1997 04 03 WO97/11712, PCT Gazette nr 15/97  
 (72) Pineau Nathalie, Breton Lionel, Martin Richard  
 (73) L'OREAL, Paryż (FR)  
 (54) Frakcja rybosomalna i kompozycja ją zawierająca
- B1 (11)185123** (41)19980427 7(51) A61K 38/01  
 A23J 3/34  
 A23C 9/123
- (21)324010 (22) 1996 06 12  
 (30) 952926 1995 06 14 FI  
 (86) 1996 06 12 PCT/FI96/00350  
 (87) 1997 01 03 WO97/00078, PCT Gazette nr 02/97  
 (72) Isolauri Erika, Metsäniitty Leena, Korhonen Hannu, Salminen Seppo, Syväoja Eeva-Liisa  
 (73) VALIO OY, Helsinki (FI)  
 (54) Sposób wytwarzania mieszanki hydrolizatu białkowego i zastosowanie mieszanki hydrolizatu białkowego
- B1 (11)185114** (41) 1998 03 16 7(51) A61K 7/13
- (21)323132 (22) 1996 05 03  
 (30) 95/05422 1995 05 05 FR  
 (86) 1996 05 03 PCT/FR96/00675  
 (87) 1996 11 07 WO96/34591, PCT Gazette nr 49/96  
 (72) Vidal Laurent, Burande Agnès, Malle Gérard, Hocquaux Michel  
 (73) L'OREAL, Paryż (FR)  
 (54) Kompozycja do farbowania włókien keratynowych zawierająca diaminopirazole, sposób farbowania i zestaw do farbowania
- B1 (11)185137** (41) 1999 07 05 7(51) A61M5/50
- (21)331209 (22) 1997 07 11  
 (30)9614807.7 1996 07 15 **GB**  
 9709315.7 1997 05 09 **GB**
- (86) 1997 07 11 PCT/GB97/01889  
 (87) 1998 01 22 WO98/02198, PCT Gazette nr 03/98  
 (72) Koska Marc  
 (73) STAR SYRINGE LIMITED, Londyn (GB)  
 (54) Strzykawka
- B1 (11)185147** (41)19990913 7(51) B01D 35/30  
 F16M 7/00
- (21)332376 (22)1997 09 05  
 (30)19639262.4 1996 09 25 DE  
 (86) 1997 09 05 PCT/IB97/01059  
 (87) 1998 04 02 WO98/13122, PCT Gazette nr 13/98  
 (72) Ficsor Istvan  
 (73) WTS KERESKEDELMI ES SZOLGALTATÓ KORLATOLT FELELŐSSÉGŰ TARSASAG, Szentendre (HU)  
 (54) Cokół wspólny dla zbiornika filtracyjnego i pompy
- B1 (11)185093** (41)1999 02 01 7(51) B01D 53/50  
 B01D 53/32  
 B01J 19/08
- (21)328585 (22) 1997 02 28  
 (30)68958/1996 1996 03 01 JP  
 (86) 1997 02 28 PCT/JP97/00604  
 (87) 1997 09 04 WO97/31702, PCT Gazette nr 38/97  
 (72) Izutsu Masahiro, Iizuka Yoshitaka  
 (73) EBARA CORPORATION, Tokyo (JP)  
 (54) Sposób odsiarczania gazów i urządzenie odsiarczające
- B1 (11)185143** (41)1995 04 03 7(51) B01D 53/74  
 B01D 53/18  
 B01D 47/06
- (21)306418 (22) 1994 04 07  
 (30) 83656/93 1993 04 09 JP  
 282569/93 1993 11 11 JP  
 324264/93 1993 12 22 JP  
 328824/93 1993 12 24 JP  
 (86) 1994 04 07 PCT/JP94/00583  
 (87) 1994 10 27 W094/23826, PCT Gazette nr 24/94  
 (72) Kuroda Hiroshi, Nakajima Fumito, Nishimura Masakatsu, Kaku Hiroyuki, Nozawa Shigeru, Takamoto Shigehito, Nakamoto Takanori, Kikkawa Hirofumi, Ishizaka Hiroshi, Katagawa Atsushi, Kon Mitsuharu, Yamamoto Masayuki, Yoshida Kunikatsu  
 (73) BABCOCK-HITACHI KABUSHIKI KAISHA, Tokio (JP)  
 (54) Instalacja mokra do odsiarczania gazów spalinowych
- B1 (11)185077** (41)19970217 7(51) B01J 20/18  
 C01B 21/04
- (21)315615 (22)1996 08 09  
 (30)08/515184 1995 08 11 US  
 (72) Ojo Adeola F., Fitch Frank R., Bülow Martin  
 (73) The Boc Group Inc., Murray Hill (US)  
 (54) Kompozycja zeolityczna i sposób oddzielania azotu z mieszaniny gazów
- B1 (11)185017** (41)1998 09 28 7(51) B01J 20/30  
 B01J 20/04
- (21)318992 (22)1997 03 14  
 (72) Lysek Norbert, Tyka Stanisław, Krzyżański Janusz, Drzymała Zygmunt, Wisła Ewa, Hryniewicz Marek  
 (73) Śląskie Zakłady Przemysłu Wapienniczego OPOLWAP S.A., Tarnów Opolski (PL)  
 (54) Sposób otrzymywania kawałkowego sorbentu wapniowego
- B1 (11)185054** (41)19980622 7(51) B01J 31/40  
 B01J 38/60  
 C07C 51/42  
 C07C 57/03
- (21)324900 (22)1996 07 18  
 (30)95/09807 1995 08 09 FR  
 (86) 1996 07 18 PCT/FR96/01130  
 (87) 1997 02 20 WO97/05949, PCT Gazette nr 09/97  
 (72) Leconte Philippe, Patois Carl

(73) RHONE-POULENC FIBER AND RESIN INTERMEDIATES, Courbevoie Cedex (FR)

(54) Sposób separacji co najmniej części palladu rozpuszczonego w roztworze zawierającym także co najmniej kwas 3-pentenowy

**B1 (11)185140** (41)19990524 7(51) B02C 15/06  
(21)330543 (22)1997 04 15  
(30)1997 04 15 PCT/FR97/00679  
(86)1997 04 15 PCT/FR97/00679  
(87)1998 10 22 WO98/46355, PCT Gazette nr 42/98  
(72) Chevalier Philippe, Cordonnier Alain, Lagache Philippe, Obry Christophe  
(73) FCB, Montreuil (FR)  
(54) Zespół do przemieszczania materiału w młynie bębnowym

**B1 (11)185111** (41) 1998 08 17 7(51) B05B 1/00  
(21)325995 (22) 1996 10 04  
(30) 19536903.3 1995 10 04 DE  
(86) 1996 10 04 PCT/EP96/04310  
(87) 1997 04 10 WO97/12683, PCT Gazette nr 16/97  
(72) Eicher Joachim, Geser Johannes  
(73) BOEHRINGER INGELHEIM INTERNATIONAL GMBH, Ingelheim am Rhein (DE)  
(54) Urządzenie przepływowo

**B1 (11)185068** (41) 1998 08 31 7(51) B05C 19/06  
D06N 71/00  
B29C 65/40  
B05B 15/04  
(21) 325004 (22)1998 02 25  
(30)439/97 1997 02 26 CH  
(72) Strahm Christian, Gerbig Thomas  
(73) Solipat AG, Zug (CH)  
(54) Sposób i urządzenie do powlekania, wykonanego w formie wstęgi, wyrobu powierzchniowego

**B1 (11)185126** (41)1999 02 01 7(51) B22C 15/28  
(21)328531 (22) 1997 12 17  
(30) 9602665 1996 12 17 ES  
9700977 1997 05 07 ES  
(86) 1997 12 17 PCT/ES97/00306  
(87) 1998 06 25 WO98/26887, PCT Gazette nr 25/98  
(72) Arana Erana Augustin  
(73) LORAMENDI, S.A., Vitoria (ES)  
(54) Maszyna do ubijania piaskowych form odlewniczych impulsami sprężonego powietrza i ubijkami udarowymi

**B1 (11)185050** (41) 1998 12 21 7(51) B23B 31/167  
(21)323700 (22)1997 12 12  
(23)1997 0 6 15 MTP-69, POZNAŃ  
(72) Kulikowski Tadeusz, Szyłko Maria  
(73) Metalexport Spółka z o.o., Warszawa (PL)  
(54) Uchwyt tokarski, zaciskowy

**B1 (11)185032** (41) 1999 07 05 7(51) B25J 13/08  
(21)324118 (22)1997 12 30  
(72) Kaluba Marian  
(73) Instytut Pojazdów Szynowych TABOR, Poznań (PL)  
(54) Manipulator dźwigniowy z łącznikiem czujności

**B1 (11)185070** (41)1998 08 17 7(51) B27K 3/34  
(21)326061 (22) 1996 09 30  
(30) 19629345.6 1996 07 20 DE  
(86) 1996 09 30 PCT/EP96/04270  
(87) 1997 04 10 WO97/12736, PCT Gazette nr 16/97  
(72) Poppen Heinrich, Pallaske Michael

(73) Rohm and Haas Company, Filadelfia (US)

(54) Środek do ochrony drewna

**B1 (11)185079** (41)19990510 7(51) B27K 3/36  
(21)330295 (22)1997 05 22  
(30)1326/96 1996 05 28 CH  
(86) 1997 05 22 PCT/EP97/02633  
(87) 1997 12 04 WO97/45236, PCT Gazette nr 52/97  
(72) Lichtenberg Florian, Fritschi Joachim, Ranft Volker  
(73) LONZA AG, Basel (CH)  
(54) Środek do konserwacji drewna, koncentrat środka do konserwacji drewna, sposób konserwacji drewna oraz nowe czwartorzędowe związki amoniowe

**B1 (11)185128** (41)20000410 7(51) B29B 7/76  
B01F 5/04  
(21)335142 (22)1998 02 04  
(30) 19706030.7 1997 02 17 DE  
19743187.9 1997 09 30 DE  
(86) 1998 02 04 PCT/EP98/00587  
(87) 1998 08 20 WO98/35804, PCT Gazette nr 33/98  
(72) Schulte Klaus, Krippel Kurt, Friederichs Wolfgang, Künzel Uwe, Weber Hans-Ulrich  
(73) BAYER AKTIENGESSELLSCHAFT, Leverkusen (DE)  
(54) Sposób wytwarzania mieszaniny reakcyjnej z izocyjanianu i preparatu polioliowego

**B1 (11)185051** (41)1999 07 05 7(51) B29C 35/02  
(21)324127 (22)1997 12 30  
(72) Pelczarski Zbigniew, Lipiński Franciszek, Sobolewski Edmund  
(73) Instytut Górnictwa Odkrywkowego POLTEGOR-INSTYTUT, Wrocław (PL)  
(54) Zestaw elektrycznych płyt grzejnych, zwłaszcza przenośnej prasy wulkanizacyjnej do łączenia taśm przenośnikowych

**B1 (11)185066** (41)19990816 7(51) B29D 7/01  
B26F 1/08  
(21)324699 (22)1998 02 05  
(72) Stępień Ryszard  
(73) Zakłady Tworzyw i Farb w Złotym Stoku Spółka z o.o., Złoty Stok (PL)  
(54) Urządzenie do produkcji folii perforowanej

**B1 (11)185134** (41)19990816 7(51) B30B 11/02  
(21)324726 (22)1998 02 09  
(72) Hejft Roman, Demianiuk Leon  
(73) Politechnika Białostocka, Białystok (PL)  
(54) Tłok do brykociarki tłokowej

**B1 (11)185130** (41)1998 06 22 7(51) B31B 1/84  
B31B 1/74  
(21)324799 (22)1996 07 27  
(30)19528367.8 1995 08 02 DE  
(86) 1996 07 27 PCT/EP96/03322  
(87) 1997 02 13 WO97/04953, PCT Gazette nr 08/97  
(72) Imkamp Thomas, Lonzen Hans P., Meyer Peter  
(73) SIG COMBI BLOC GMBH & Co. KG, Linnich (DE)  
(54) Sposób i urządzenie do maszynowego nakładania elementów wylewowych na mające płaską ściankę górną, prostopadłościennie opakowania wypełnione płynnymi produktami

**B1 (11)185057** (41) 1999 02 15 7(51) B32B 1/04  
E06B 3/24  
B29C 45/14  
(21)328628 (22) 1997 02 26  
(30) 08/607896 1996 02 27 US



- (86) 1997 02 26 PCT/US97/03040  
 (87) 1997 09 04 WO97/31769, PCT Gazette nr 38/97  
 (72) Baratuci James L., Buchanan Ronald E., Ferri Louis A., Ritz Lanny D.  
 (73) TRUSEAL TECHNOLOGIESTNC, Beachwood (US)  
 (54) Jednolite uszczelnienie, struktura kompozytowa oraz sposób wytłaczania materiału powłokowego
- B1 (11)185109 (41) 1997 04 01 7(51) B42F 13/26  
 B42B 5/08  
 F16B 2/24
- (21)315999 (22) 1996 09 09  
 (30) 95306659.4 1995 09 20 EP  
 (72) To Simon C. Y.  
 (73) World Wide Stationery Manufacturing Company Limited, Kwai Chung (HK)  
 (54) Mechanizm segregatora pierścieniowego
- B1 (11)185028 (41)1999 11 08 7(51) B60G 17/015  
 B60G 17/05  
 B60G 17/052
- (21)333107 (22) 1997 11 05  
 (30)96/13543 1996 11 06 FR  
 (86)1997 11 05 PCT/FR97/01984  
 (87) 1998 05 14 WO98/19876, PCT Gazette nr 19/98  
 (72) Roblot Philippe, Gandolfi Patrick  
 (73) GENERAL TRAILERS FRANCE, Evry Cedex (FR)  
 (54) Urządzenie do utrzymywania na ustalonym poziomie podwozia pojazdu, pojazd z urządzeniem do utrzymywania na ustalonym poziomie podwozia oraz sposób utrzymywania na ustalonym poziomie podwozia pojazdu
- B1 (11)185020 (41)19980216 7(51) B60R 21/20  
 B62D 1/04
- (21)321506 (22)1997 08 07  
 (30)08/695870 1996 08 12 US  
 (72) Ricks Merle K., Adams Gary V., Mannino Joseph J., Vigeant Peter L.  
 (73) AUTOLIV ASP, INC., Ogden (US)  
 (54) Samochodowe koło kierownicy
- B1 (11)185078 (41)19980202 7(51) B60S 1/08  
 B60J 1/00
- (21)321311 (22)1997 07 24  
 (30)96/09280 1996 07 24 FR  
 (72) Didelot Claude, Mathivat Denis, de Paoli Martial, Lamicq Anne  
 (73) SAINT-GOBAINVITRAGE, Courbevoie (FR)  
 (54) Szyba warstwowa i sposób wytwarzania szyby warstwowej
- B1 (11)185074 (41)2000 01 17 7(51) B65D 35/22
- (21)333796 (22) 1997 12 03  
 (30) 60/032339 1996 12 04 US  
 08/978891 1997 11 26 US  
 (86) 1997 12 03 PCT/US97/22187  
 (87)1998 06 11 WO98/24705, PCT Gazette nr 23/98  
 (72) Mack Robert, McKinney James C., Connan Patrick A.  
 (73) COLGATE-PALMOLIVE COMPANY, New York (US)  
 (54) Dwukomorowy pojemnik rurowy
- B1 (11)185016 (41) 1998 03 30 7(51) B65D 5/06
- (21)323500 (22) 1996 05 21  
 (30)9510331.3 1995 05 23 GB  
 9520689.2 1995 10 10 GB  
 9520688.4 1995 10 10 GB  
 (86) 1996 05 21 PCT/GB96/01221
- (87) 1996 11 28 WO96/37412, PCT Gazette nr 52/96  
 (72) Laker Jonathan P., Laker Kirk A.  
 (73) EASYCARTON LIMITED, Londyn (GB)  
 (54) Pojemnik otwierany z uchwytem
- B1 (11)185076 (41)19990315 7(51) C01C 1/24  
 (21)321969 (22)1997 09 04
- (72) Srebro Mieczysław, Danilczyk Natalia, Janicka Danuta, Krzysztoforski Andrzej, Mijał Witold, Rygiel Stanisław, Wais Jan, Żyliński Marek, Kania Jan, Łonak Bogusław, Maczuga Jan, Wójcik Zbigniew, Buzon Anna, Darczuk Tadeusz, Flasiński Bogusław, Gotkowski Andrzej, Grzegorzewicz Józef, Pomarański Stanisław  
 (73) Zakłady Azotowe w Tarnowie-Mościcach SA, Tarnów (PL); Zakłady Azotowe PUŁAWY SA, Puławy (PL)  
 (54) Sposób usuwania zanieczyszczeń organicznych z roztworów wodnych siarczanu amonowego poddawanych krystalizacji
- B1 (11)185091 (41)19980831 7(51) C01F 11/02  
 C04B 2/04  
 B01J 20/04
- (21)326253 (22)1996 10 18  
 (30)9500870 1995 10 19 BE  
 (86) 1996 10 18 PCT/BE96/00111  
 (87) 1997 04 24 WO97/14650, PCT Gazette nr 18/97  
 (72) Langelin Henri R., Poisson Régis, Laudet Alain, Francoisse Olivier  
 (73) LHOIST RECHERCHE ET DEVELOPPEMENT S.A., Ottignies-Louvain-La-Neuve (BE)  
 (54) Przemysłowa kompozycja absorbująca do absorbowania i usuwania zanieczyszczeń oraz sposób wytwarzania przemysłowej kompozycji absorbującej do absorbowania i usuwania zanieczyszczeń
- B1 (11)185023 (41)19990705 7(51) C01G 5/00  
 C07F 9/02  
 C23C 14/12
- (21)324136 (22)1997 12 31  
 (72) Szłyk Edward, Łakomska Iwona, Grodzicki Antoni  
 (73) Uniwersytet Mikołaja Kopernika, Toruń (PL)  
 (54) Nowe kompleksy srebra/II z trietylofosfiną lub trimetylofosfiną i alifatycznymi perfluorowanymi karboksylanami oraz sposób ich wytwarzania
- B1 (11)185025 (41)200108 27 7(51) C03B 37/005  
 (21)343628 (22)1998 04 20  
 (86) 1998 04 20 PCT/UA98/00006  
 (87) 1999 10 28 WO99/54261, PCT Gazette nr 43/99  
 (72) Efanova Vera Vasilyevna  
 (73) Efanova Vera Vasilyevna, Kiev (UA); Shulyak Vladimir Nicolayevich, Fastov (UA)  
 (54) Mineralny wypełniacz płatkowy do kompozytów
- B1 (11)185085 (41) 1999 05 10 7(51) C05C 5/04  
 C05G 1/00  
 C05D 3/00
- (21)330231 (22) 1997 05 14  
 (30) 962119 1996 05 24 NO  
 (86)1997 05 14 PCT/NO97/00126  
 (87) 1997 12 04 W097/45382, PCT Gazette nr 52/97  
 (72) Obrestad Torstein, Rodsvik Johanne, Legard Torbjorn  
 (73) NORSK HYDRO ASA, Oslo (NO)  
 (54) Nawóz sztuczny i sposób wytwarzania nowozu sztucznego
- B1 (11)185021 (41)19951113 7(51) C07C 19/045  
 C07C 17/02
- (21)310002 (22)1994 01 21

- (30) P4302177.8 1993 01 27 DE B1 (11)185100 (41)19980622 7(51) C07C 401/00  
P4318609.2 1993 06 04 DE A61K 31/59  
A61P 35/00
- (86) 1994 01 21 PCT/EP94/00159
- (87) 1994 08 04 WO94/17019, PCT Gazette nr 18/94 (21)324920 (22)1996 12 02
- (72) Eichler Jürgen, Krumböck Reinhard, Kühn Wenzel, (30)9524812.6 1995 12 05 GB  
Schwarzmaier Peter, Wild Thomas, Spielmannleitner Rudolf,  
Stöger Manfred, Mielke Ingolf (86) 1996 12 02 PCT/DK96/00502  
(87) 1997 06 12 WO97/20811, PCT Gazette nr 25/97  
(72) Calverley Martin J.  
(73) LEO PHARMACEUTICAL PRODUCTS LTD. AS (LOVENS  
KEMISKE FABRIK PRODUKTIONSAKTIESELSKAB),  
Ballerup (DK)  
(54) Nowy związek będący analogiem witaminy D, sposób wy-  
twarzania związku, kompozycja farmaceutyczna zawierająca  
nowy związek oraz zastosowanie związku
- B1 (11)185034 (41) 1998 04 14 7(51) C07C 229/08  
C07C 227/34  
C07C 235/74
- (21)323563 (22) 1996 04 26
- (30) 08/458950 1995 06 02 US
- (86) 1996 04 26 PCT/US96/05831
- (87) 1996 12 05 WO96/38405, PCT Gazette nr 53/96
- (72) Huckabee Brian K., Sobieray Denis M.
- (73) WARNER-LAMBERT COMPANY, Morris Plains (US)
- (54) Sposob wytwarzania kwasu (S)(+)-3-(aminometylo)-5-me-  
tyloheksanowego, kwas (±)3-(karbamoilometylo)-5-metyloheksa-  
nowy i jego pochodne
- B1 (11)185107 (41)19980511 7(51) C07C 233/52  
C07C 233/84  
C07C 311/06  
C07C 311/13  
C07C 311/19  
C07D 333/14  
C07D 209/30  
A61K 31/18  
A61K 31/16  
A61P 37/08
- (21)324115 (22)1996 06 19
- (30) 154575/1995 1995 06 21 JP
- (86) 1996 06 19 PCT/JP96/01685
- (87) 1997 01 09 WO97/00853, PCT Gazette nr 03/97
- (72) Ohtani Mitsuaki, Arimura Akinori, Tsuru Tatsuo, Kishino  
Junji, Honma Tsunetoshi
- (73) SHIONOGI & CO., LTD., Osaka (JP)
- (54) Bicykliczne związki aminowe, kompozycja farmaceutyczna  
i jej stosowanie
- B1 (11)185047 (41) 1998 11 09 7(51) C07C 253/30
- (21)326926 (22) 1996 11 28
- (30)9524681.4 1995 12 02 GB
- (86)1996 11 28 PCT/EP96/05246
- (87) 1997 06 12 WO97/20810, PCT Gazette nr 25/97
- (72) Barker Stephen J., Clark Sharon M.
- (73) KNOLL AKTIENGESELLSCHAFT, Ludwigshafen (DE)
- (54) Sposób wytwarzania pochodnych arylocyklobutylo-nitryli
- B1 (11)185059 (41)199704 14 7(51) C07C 29/64  
C07C 31/36
- (21)317398 (22)1996 03 28
- (30)419-95 1995 03 31 SK
- (86) 1996 03 28 PCT/SK96/00004
- (87) 1996 10 03 WO96/30324, PCT Gazette nr 44/96
- (72) Camaj Vladimir, Spacir Jozef, Kolisek Mikulas
- (73) NOVACKÉ CHEMICKÉ ZAVODY A.S., Novaky (SK)
- (54) Sposób wytwarzania bezwodnej chlorohydryny etylenowej  
o wysokiej czystości
- B1 (11)185073 (41)1998 09 14 7(51) C07C 51/47  
C07C 53/08  
B01J 31/40
- (21)326360 (22) 1996 10 16
- (30) 08/549609 1995 10 27 US
- (86) 1996 10 16 PCT/US96/16516
- (87)1997 05 01 WO97/15544, PCT Gazette nr 19/97
- (72) Warner R. Jay, Broussard Jerry A.
- (73) CELANESE INTERNATIONAL CORPORATION,  
Dallas (US)
- (54) Sposób polepszania wydajności roztworu katalizatora do  
karbonylowania oraz sposób karbonylowania metanolu do kwasu  
octowego
- B1 (11)185133 (41) 1997 06 09 7(51) C07C 69/76  
C07C 65/26  
C07C 233/64  
C07C 327/20  
A61K 31/235  
A61K31/16  
A61K31/19  
A61K 7/40  
A61P 17/00
- (21)317276 (22)1996 11 29
- (30)95-14261 1995 12 01 FR
- (72) Bernardon Jean-Michel, Charpentier Bruno
- (73) CENTRE INTERNATIONAL DE RECHERCHES  
DERMATOLOGIQUES GALDERMA, Valbonne (FR)
- (54) Związki biaromatyczne, kompozycje farmaceutyczne i kos-  
metyczne je zawierające oraz ich zastosowanie
- B1 (11)185101 (41 ) 1997 11 24 7(51 ) C07D 209/48  
A61K 31/4035  
A61P31/12
- (21)321071 (22) 1995 11 20
- (30) 08/366677 1994 12 30 US
- (86)1995 11 20 PCT/US95/15119
- (87)1996 07 11 WO96/20705, PCT Gazette nr 31/96
- (72) Muller George W., Shire Mary, Stirling David I.
- (73) CELGENE CORPORATION, Warren (US); Muller  
George W., Bridgewater (US); Shire Mary, North Plainfield  
(US); Stirling David I., Branchburg (US)
- (54) Związki imidowe do obniżania poziomów TNF a
- B1 (11)185075 (41) 1995 10 02 7(51) C07D 211/58  
A61K 31/445  
A61P 25/00
- (21) 307723 (22) 1995 03 16
- (30)9403193 1994 03 18 FR
- 9409478 1994 07 29 FR
- 9500571 1995 01 19 FR

(72) Bichon Daniel, Gueule Patrick, Van Broeck Didier, Emonds-Alt Xavier, Proietto Vincenzo

(73) SANOFI-SYNTHELABO, Paryż (FR)

(54) Nowe pochodne N-(3,4-dichlorofenylopropylo)piperidydy będące selektywnymi antagonistami ludzkiego receptora NK3, sposób ich wytwarzania oraz kompozycje farmaceutyczne zawierające te związki

B1 (11)185099 (41)19960819 7(51) C07D 211/90  
A61K 31/44

(21)314128 (22)1994 11 03  
(30)9303657-2 1993 11 05 SE

(86) 1994 11 03 PCT/SE94/01031  
(87) 1995 05 11 WO95/12578, PCT Gazette nr 20/95

(72) Andersson Kjell H., Nordlander Margareta, Westerlund Rolf C.

(73) Astra Aktiebolag, Södertälje (SE)

(54) Dihydropirydydyo krótkim działaniu oraz sposób ich wytwarzania

B1 (11)185106 (41)19980316 7(51) C07D 231/38  
(62)323132

(21)351727 (22)1996 05 03  
(30)95/05422 1995 05 05 FR

(86) 1996 05 03 PCT/FR96/00675  
(87) 1996 11 07 WO96/34591, PCT Gazette nr 49/96

(72) Vidal Laurent, Burande Agnes, Malle Gerard, Hocquaux Michel

(73) L'OREAL, Paryż (FR)

(54) Nowe diaminopirazole i sposoby ich wytwarzania

B1 (11)185048 (41) 1998 10 12 7(51) C07D 275/04  
C07D 295/26  
C07D 417/04

(21)326630 (22) 1996 10 11  
(30) 60/006301 1995 11 07 US

(86) 1996 10 11 PCT/IB96/01079  
(87) 1997 05 15 WO97/17336, PCT Gazette nr 21/97

(72) Fox Darrell E., Lambert John F., Sinay Terry G. Jr., Walinsky Stanley W.

(73) PFIZER INC., Nowy Jork (US)

(54) Sposób wytwarzania 3-(1-piperazylo)-1,2-benzotiazolu i nowe związki wyjściowe

B1 (11)185042 (41) 1995 10 02 7(51) C07D 305/14  
C07D 413/12  
A61K 31/337

(21)309392 (22) 1993 12 13  
(30) 07/990579 1992 12 15 US

08/013826 1993 02 02 US  
08/076337 1993 06 11 US

08/122974 1993 09 17 US  
(86)1993 12 13 PCT/US93/11827

(87) 1994 06 23 WO94/13655, PCT Gazette nr 14/94

(72) Hester Jackson B. Jr., Johnson Roy A., Kelly Robert C., Midy Eldon G., Skulnick Harvey I.

(73) PHARMACIA & UPJOHN COMPANY, Kalamazoo (US)

(54) 7-fluoro- lub 7β, 8β-metano-taksole i zawierające je kompozycje farmaceutyczne

B1 (11)185029 (41) 1998 12 07 7(51) C07D 401/04  
C07D 401/14  
C07D 405/14  
A61K 31/496

(21)327406 (22) 1996 10 25  
(30) 95202929.6 1995 10 30 EP

(86) 1996 10 25 PCT/EP96/04660  
(87) 1997 05 09 WO97/16440, PCT Gazette nr 20/97

(72) Janssens Frans E., Sommen Francois M., Surleraux Dominique L. N. G., Leenaerts Joseph E., Van Roosbroeck Yves E. M.

(73) JANSSEN PHARMACEUTICA N.V., Beerse (BE)

(54) Nowa 1-(1,2-dwupodstawiona-piperidydylo)-4-podstawiona pochodna piperazydy, kompozycja farmaceutyczna, sposób wytwarzania kompozycji farmaceutycznej i sposób wytwarzania 1-(1,2-dwupodstawionej-piperidydylo)-4-podstawionej pochodnej piperazydy

B1 (11)185120 (41)19980928 7(51) C07D 405/12  
(21)319007 (22)1997 03 17

(72) Włostowski Marek

(73) ADAMED Spółka z o.o., Warszawa (PL)

(54) Sposób wytwarzania 1-[[3-(5-nitro-2-furylo)-2-propenylideno]-amino]-2,4-imidazolidynodionu

B1 (11)185141 (41) 1997 03 03 7(51) C07D 413/06  
A61K 31/42  
A61P 25/18

(21)315801 (22)1996 08 23  
(30)19531321.6 1995 08 25 DE

(72) Prücher Helmut, Bartoszyk Gerd

(73) Merck Patent Gesellschaft mit beschränkter Haftung, Darmstadt (DE)

(54) Nowe pochodne piperidydylo-metyloksazolidynonu-2 i ich stosowanie oraz preparat farmaceutyczny i sposób jego wytwarzania

B1 (11)185132 (41)19990201 7(51) C07D 451/02  
A61K 31/46

(21)328503 (22)1997 02 21  
(30)0194/96 1996 02 22 DK

(86) 1997 02 21 PCT/EP97/00850  
(87) 1997 08 28 WO97/30997, PCT Gazette nr 37/97

(72) Scheel-Krüger Jorgen, Moldt Peter, Wätjen Frank

(73) NEUROSEARCH AS, Glostrup (DK)

(54) Pochodne tropanowe, ich wytwarzanie i zastosowanie, oraz zawierająca je kompozycja farmaceutyczna

B1 (11)185104 (41)19980511 7(51) C07D 491/02  
A01N 43/90

(21)324180 (22)1996 06 17  
(30)19523446.4 1995 06 28 DE

(86) 1996 06 17 PCT/EP96/02611  
(87) 1997 01 16 WO97/01561, PCT Gazette nr 04/97

(72) Assmann Lutz, Tiemann Ralf, Kugler Martin, Schrage Heinrich, Stenzel Klaus

(73) BAYER AKTIENGESELLSCHAFT, Leverkusen (DE)

(54) Nowe benzotriazole, sposób ich wytwarzania, mikrobójcze kompozycje i zastosowanie benzotriazoli

B1 (11)185055 (41) 1997 01 06 7(51) C07F 17/00  
C08F 10/00

(21)316387 (22) 1996 01 17  
(30) MI95A000099 1995 01 23 IT

(86) 1996 01 17 PCT/EP96/00171  
(87) 1996 08 01 WO96/22995, PCT Gazette nr 35/96

(72) Resconi Luigi, Piemontesi Fabrizio, Nifant'ev Ilya E., Ivchenko Pavel V.

(73) MONTELL TECHNOLOGY COMPANY B.V., Hoofddorp (NL)

(54) Związki matalocenowe oraz homopolimery i kopolimery propylenowe

B1 (11)185090 (41) 1999 03 01 7(51) C07F 5/02  
(21)321817 (22) 1997 08 25

(72) Golankiewicz Krzysztof, Wójtowicz-Rajchel Hanna  
 (73) Uniwersytet im. Adama Mickiewicza, Poznań (PL)  
 (54) Nowe N(1)-alkilo-5-(dihydroksyborylo)uracyle oraz sposób ich otrzymywania

B1 (11)185092 (41)1999 03 01 7(51) C07F 5/02  
 (21)321816 (22)1997 08 25

(72) Golankiewicz Krzysztof, Wójtowicz-Rajchel Hanna  
 (73) Uniwersytet im. Adama Mickiewicza, Poznań (PL)  
 (54) Sposób otrzymywania 5-(dihydroksyborylo)-2,4-bis(alkoksy)pirymidyny

B1 (11)185113 (41)1998 05 25 7(51) C07F 7/08  
 A01N 55/00

(21)324408 (22) 1996 07 04  
 (30)9513550.5 1995 07 04 GB  
 (86)1996 07 04 PCT/GB96/01608  
 (87) 1997 01 23 WO97/02271, PCT Gazette nr 05/97  
 (72) Khambay Bhupinder P. S., Batty Duncan, Cameron Stuart  
 (73) BRITISH TECHNOLOGY GROUP LIMITED, Londyn (GB)  
 (54) Nowa pochodna naftochinonu, środek pestycydowy i zastosowanie pochodnej naftochinonu

B1 (11)185115 (41)1998 11 23 7(51) C07F 9/40  
 A61K 47/48  
 A61P 31/12

(21)327138 (22) 1996 12 16  
 (30) 19547022.2 1995 12 15 DE  
 (86)1996 12 16 PCT/EP96/05648  
 (87)1997 06 26 W097/22368, PCT Gazette nr 27/97  
 (72) Zilch Harald, Herrmann Dieter, Opitz Hans-Georg, Zimmermann Gerd, Voss Edgar  
 (73) HEIDELBERG PHARMA HOLDING GmbH, Heidelberg (DE)  
 (54) Fosfolipidowe pochodne kwasów fosfonokarboksylowych, środek leczniczy zawierający te związki oraz ich zastosowanie

B1 (11)185112 (41) 1997 06 09 7(51) C07J 21/00  
 C07J 75/00  
 C07J 41/00

(21)317248 (22)1996 1128  
 (30)1001787 1995 11 30 NL  
 (72) Brands Francisais T. L., Vrijhof Pieter  
 (73) AKZO NOBEL N.V., Arnhem (NL)  
 (54) Sposób wytwarzania ketalowej pochodnej steroidu oraz sposób wytwarzania steroidu

B1 (11)185108 (41) 1998 01 19 7(51) C07K 5/062  
 A61K 38/55  
 A61P 31/18

(21)322163 (22) 1996 03 07  
 (30) 08/402450 1995 03 10 US  
 08/479071 1995 06 07 US  
 (86) 1996 03 07 PCT/US96/02685  
 (87)1996 09 19 W096/28464, PCT Gazette nr 42/96  
 (72) Getman Daniel P., Decrescenzo Gary A., Freskos John N., Vazquez Michael L., Sikorski James A., Devadas Balekudru, Nagarajan Srinivasan, Brown David L., McDonald Joseph J.  
 (73) G.D.SEARLE & CO., Chicago (US)  
 (54) Związek stanowiący hydroksyetyloaminosulfonamid bis-aminokwasu, kompozycja zawierająca ten związek, jego zastosowanie do wytwarzania leku do leczenia infekcji retro wirusowej i sposób zapobiegania replikacji retrowirusa *in vitro*

B1 (11)185040 (41) 1998 04 27 7(51) C07K 7/00  
 C07K 7/06  
 C07K 7/08  
 C07K 7/64  
 C07K 9/00  
 C07K 14/00  
 A61K 38/00  
 A61K 38/03  
 A61K 38/08  
 A61K 38/10  
 A61P 7/06

(21)323858 (22) 1996 06 07  
 (30) 08/484631 1995 06 07 US  
 08/484635 1995 06 07 US

(86)1996 06 07 PCT/US96/09810  
 (87) 1996 12 19 WO96/40749, PCT Gazette nr 55/96  
 (72) Wrighton Nicholas C., Dower William J., Chang Ray S., Kashyap Arun K., Jolliffe Linda K., Johnson Dana, Mulcahy Linda  
 (73) ORTHO PHARMACEUTICAL CORPORATION, New Brunswick (US); AFFYMAX TECHNOLOGIES N.V., Greenford (GB)

(54) Peptyd wiążący się z receptorami erytropoetyny, kompozycja farmaceutyczna zawierająca ten peptyd i jego zastosowanie do wytwarzania środka leczniczego

B1 (11)185125 (41)199703 17 7(51) C07K 7/64  
 A61K 38/04

(21)316071 (22)1996 09 13  
 (30)19534177.5 1995 09 15 DE  
 (72) Jonczyk Alfred, Goodman Simon, Diefenbach Beate, Sutter Arne, Hölzemann Günter, Kessler Horst, Dechantsreiter Michael  
 (73) Merck Patent Gesellschaft mit beschränkter Haftung, Darmstadt (DE)  
 (54) Nowe związki, cyklopeptydy, sposób ich wytwarzania i ich stosowanie oraz preparat farmaceutyczny

B1 (11)185121 (41) 1998 08 03 7(51) C08B 3/06  
 C08B 3/00

(21)318074 (22)1997 01 21  
 (72) Rutkowski Jan, Wandelt Pawel, Perlińska-Sipa Katarzyna  
 (73) Politechnika Łódzka, Łódź (PL)  
 (54) Sposób wytwarzania masy celulozowej

B1 (11)185014 (41) 1998 08 31 7(51) C08F 236/08  
 C08F 236/10  
 C08F 240/00

(21)318715 (22)1997 02 28  
 (72) Tęcza Witold, Gałka Sławomir, Jamróz Małgorzata, Sep Karol M., Nowaliński Jerzy, Kowalczyk Wiesław, Jakubowski Wojciech  
 (73) Instytut Chemii Przemysłowej im. Prof. I.Mościckiego, Warszawa (PL)  
 (54) Sposób wytwarzania alifatycznych żywic węglowodorowych

B1 (11)185031 (41) 1998 06 08 7(51) C08F 8/00  
 C08F 8/32  
 C08F 8/34

(21)324650 (22) 1996 07 12  
 (30) 08/508640 1995 07 28 US  
 (86)1996 07 12 PCT/US96/11602  
 (87)1997 02 13 WO97/05175, PCT Gazette nr 08/97  
 (72) Patii Abhimanyu O.  
 (73) EXXON RESEARCH AND ENGINEERING COMPANY, Florham Park (US)  
 (54) Kopolimer styrenowy z grupami funkcyjnymi i sposób wprowadzania grup funkcyjnych do kopolimeru styrenowego

- B1 (11)185098** (41)19980831 7(51) C09K 17/38  
(21)318729 (22)1997 02 27  
(72) Urbaniak Włodzimierz, Kawczyński Grzegorz, Cerbin Tadeusz  
(73) Urbaniak Włodzimierz, Poznań (PL); Kawczyński Grzegorz, Poznań (PL); Cerbin Tadeusz, Poznań (PL)  
(54) Środek zapobiegający erozji powierzchniowej gruntów i materiałów sypkich
- B1 (11)185063** (41)19991122 7(51) C09K 3/16  
(21)326337 (22)1998 05 15  
(72) Hehn Zygmunt, Sajewicz Jolanta, Cybulska Władysława, Marek Zofia, Stempiński Edward, Gniady Jan  
(73) Instytut Ciężkiej Syntezy Organicznej BLACHOWNIA, Kędzierzyn-Koźle (PL)  
(54) Sposób wytwarzania środka do apretury tkanin
- B1 (11)185082** (41)19990802 7(51) C09K 3/16  
(21)324593 (22)1998 01 29  
(72) Haas Witold, Hehn Zygmunt, Makowska Krystyna, Jabłońska Joanna, Słaby Bożena, Markiewicz Zdzisław, Dziegieć Włodzimierz  
(73) Instytut Ciężkiej Syntezy Organicznej BLACHOWNIA, Kędzierzyn-Koźle (PL)  
(54) Środek zmiękczająco-hydrofilizujący dla wyrobów włókienniczych
- B1 (11)185039** (41) 1998 10 26 7(51) C09K 3/16  
C08L 23/12  
(21)319533 (22)1997 04 16  
(72) Rzemek Barbara, Żołądziowski Wojciech, Kalewska Bożena, Chodziński Jan, Jarosz Agata, Wnuk Jan  
(73) 3M Viscoplast SA, Wrocław (PL)  
(54) Uniwersalny koncentrat opóźniaczy palenia
- B1 (11)185086** (41)19971027 7(51) C09K 5/08  
(21)319840 (22)1997 05 05  
(72) Steinmec Franciszek, Altkorn Beata, Gaździk Barbara, Gurgacz Wojciech, Jabłoński Marian, Paszyński Roman, Borowy Janusz, Tomkiewicz Tadeusz, Bućko Józef, Gruszka Irena  
(73) Instytut Technologii Nafty im. prof. Stanisława Piłata, Kraków (PL)  
(54) Płyn do układów chłodzenia silników samochodowych
- B1 (11)185062** (41)19971013 7(51) C10G 7/00  
C10G 19/02  
(21)319616 (22)1997 04 23  
(72) Bednarski Alfred, Dettloff Ryszard, Kapelak Jacek, Sikora Katarzyna, Płaszczycza Wiesław, Mosoń Zbigniew, Kuś Witold, Ptak Stefan, Kędra Bogusław  
(73) Instytut Technologii Nafty im. Prof. Stanisława Piłata, Kraków (PL)  
(54) Sposób wytwarzania rozpuszczalnika węglowodorowego
- B1 (11)185135** (41)19990215 7(51) C10M 105/38  
(21)328801 (22)1997 03 12  
(30)961151 1996 03 12 FI  
963962 1996 10 03 FI  
(86) 1997 03 12 PCT/FI97/00164  
(87) 1997 09 18 W097/33954, PCT Gazette nr 40/97  
(72) Lindén Ari, Tonttila Arto, Tonttila Mika  
(73) VOITELUKESKUS TONTTILA OY, Tampere (FI)  
(54) Olej hydrauliczny i sposób jego otrzymywania
- B1 (11)185136** (41) 1998 08 31 7(51) C10M 169/04  
(21)318624 (22) 1997 02 21  
(72) Brylowski Jacek
- (73) Brylowski Jacek, Miszewo (PL)  
(54) Olej do smarowania urządzeń pneumatycznych
- B1 (11)185138** (41)19980622 7(51) C10M 173/02  
(21)324797 (22)1997 03 10  
(30)08/655952 1996 05 31 US  
(86) 1997 03 10 PCT/US97/04153  
(87) 1997 12 04 W097/45509, PCT Gazette nr 52/97  
(72) Person Hei Kimberly L., Besse Michael E., Schmidt Bruce E., Sykes Christopher S.  
(73) ECOLAB INC., St. Paul (US)  
(54) Kompozycja koncentratu smaru i wodna kompozycja smaru
- B1 (11)185146** (41)1998 06 22 7(51) C10M 173/02  
(21)324796 (22)1997 03 14  
(30)08/658960 1996 05 31 US  
(86) 1997 03 14 PCT/US97/03843  
(87) 1997 12 04 W097/45508, PCT Gazette nr 52/97  
(72) Person Hei Kimberly L., Besse Michael E., Schmidt Bruce E., Sykes Christopher S., Gutzmann Timothy A.  
(73) ECOLAB INC., St. Paul (US)  
(54) Kompozycja koncentratu smaru i wodna kompozycja smaru
- B1 (11)185026** (41)1998 12 07 7(51) C11C 5/00  
(21)320353 (22)1997 06 02  
(72) Hapek Wanda, Karczmowicz Sławomir, Chodacki Roman, Folga Renata, Złotowski Tomasz, Polichnowski Krzysztof, Ejdays Wiesław, Zuchara Danuta, Ropka Józef  
(73) Rafineria Trzebinia Spółka Akcyjna, Trzebinia (PL)  
(54) Sposób produkcji masy izoparafinowej, zwłaszcza do produkcji zniczy
- B1 (11)185052** (41)1998 05 11 7(51) C12N 15/31  
(62)324186 C07H 21/04  
C12N 15/02  
C12Q 1/68  
(21)351185 (22) 1996 06 24  
(30)95201707.7 1995 06 23 EP  
95202346.3 1995 08 30 EP  
(86)1996 06 24 PCT/NL96/00259  
(87) 1997 01 09 W097/00962, PCT Gazette nr 03/97  
(72) De Graff Leendert H., Van Den Broeck Henriette C, Visser Jacob  
(73) Danisco Ingredients A/S (Danisco A/S), Brabrand (DK)  
(54) Sekwencja kwasu nukleinowego, jej zastosowanie, sekwencja aminokwasowa, mutant komórki gospodarza, oraz sposób wytwarzania proteiny lub polipeptydu
- B1 (11)185094** (41)19990830 7(51) C21C 5/48  
F27D 3/16  
(21)325089 (22)1998 02 26  
(72) Śliwiński Stefan, Siwiec Józef, Gwiżdż Ryszard, Studencka Barbara, Głodek Andrzej, Czapka Zbigniew  
(73) Zakłady Magnezytowe ROPCZYCE S.A., Ropczyce (PL)  
(54) Kształtka gazoprzepuszczalna
- B1 (11)185064** (41)1999 04 26 7(51) C21D 9/04  
B23K 35/00  
E01B 7/10  
(21)330081 (22) 1997 05 22  
(30) 19621017.8 1996 05 24 DE  
(86) 1997 05 22 PCT/EP97/02614  
(87) 1997 12 04 W097/45562, PCT Gazette nr 52/97  
(72) Kais Alfred, Ratz Gerhard, Kunitz Walter  
(73) BWG GmbH & Co.KG, Butzbach (DE)  
(54) Sposób wytwarzania elementu toru kolejowego

- B1 (11)185036 (41)20000131 7(51) C22B 1/245  
C22B 15/02  
(21)327699 (22)1998 07 22  
(72) Garbaczewski Jan, Romanowicz Piotr, Czarnecki Józef, Barczyk Mieczysław, Bas Włodzimierz, Haze Mirosław, Henclik Włodzimierz, Jędrkowiak Andrzej, Lesiak Antoni, Milewski Zygmunt, Musiał Stanisław, Pakulski Sławomir, Szyniec Marek, Urbanowicz Roman, Warmuz Marian  
(73) KGHM POLSKA MIEDŹ S.A., Lubin (PL)  
(54) Sposób przygotowania wsadu do przerobu w piecu szybowym na kamień miedziowy oraz wsad brykietowy do przerobu w piecu szybowym na kamień miedziowy
- B1 (11)185044 (41) 1996 10 28 7(51) C22C 38/40  
(21)313862 (22) 1996 04 19  
(30) 9504782 1995 04 21 FR  
(72) Descaves Frédéric  
(73) UGINE SAVOIE /Société Anonyme/, Ugine (FR)  
(54) Stal nierdzewna austenityczna, zwłaszcza do wytwarzania drutu
- B1 (11)185030 (41)19971027 7(51) C23F 13/00  
(21)313948 (22)1996 04 23  
(72) Stankiewicz Aleksander, Malinowski Szczepan  
(73) Instytut Morski, Gdańsk (PL)  
(54) Sposób i układ ekwipotencjalizacji elektrycznej wału śrubowego i kadłuba statku morskiego w czasie ruchu
- B1 (11)185018 (41) 1999 03 01 7(51) C25B 1/00  
C01C 1/00  
C01B 21/14  
(21)321841 (22)1997 08 28  
(72) Wrona Piotr K, Rosłonek Grzegorz, Piela Piotr  
(73) Instytut Chemii Przemysłowej im. Prof. I. Mościckiego, Warszawa (PL)  
(54) Sposób wytwarzania soli hydroksyloaminy
- B1 (11)185046 (41)19970512 7(51) D21H 19/36  
B05D 7/04  
(21)317119 (22)1996 11 21  
(72) Miętek Czesław  
(73) Miętek Czesław, Warszawa (PL)  
(54) Sposób wytwarzania barwnej warstwy w kolorze czerwonym na papierze lub folii polietylenowej, zwłaszcza w postaci etykiety reklamowej
- B1 (11)185096 (41) 1999 03 01 7(51) E01B 9/30  
(21)328859 (22) 1997 02 26  
(30)19607339.1 1996 02 27 DE  
(86) 1997 02 26 PCT/EP97/00934  
(87) 1997 09 04 WO97/32083, PCT Gazette nr 39/97  
(72) Eisenberg Helmut  
(73) VOSSLOH WERKE GMBH, Werdohl (DE)  
(54) Urządzenie do sprężystego mocowania szyn kolejowych na standardowych podkładach betonowych
- B1 (11)185129 (41)1999 06 07 7(51) E02B 3/04  
(21)323293 (22)1997 11 24  
(72) Stępień Andrzej Jacek, Stępień Marian  
(73) Stępień Andrzej Jacek, Warszawa (PL)  
(54) Sposób zabezpieczania obiektów, osiedli oraz miast przed skutkami powodzi
- B1 (11)185131 (41) 1996 03 18 7(51) E04B 1/12  
(21)311741 (22) 1994 05 25  
(30) 2097226 1993 05 28 CA  
(86) 1994 05 25 PCT/CA94/00274
- (87) 1994 12 08 W094/28262, PCT Gazette nr 27/94  
(72) De Zen Vittorio  
(73) Royal Building Systems (CDN) Limited, Woodbridge (CA)  
(54) Termoplastyczny element konstrukcji budowlanej
- B1 (11)185041 (41)19970804 7(51) E21B 43/27  
(21)318207 (22)1997 01 30  
(30)08/594725 1996 01 31 US  
(72) Riese Walter C, Bross Stephen V.  
(73) Vastar Resources, Inc., Houston (US)  
(54) Sposób zwiększania przepuszczalności metanu w zawierającym wodę podziemnym złożu węgla
- B1 (11)185139 (41) 1999 02 01 7(51) E21C 31/00  
E21C 27/00  
(21)321231 (22)1997 07 18  
(72) Błażewicz Andrzej, Knyć Józef, Pawlus Andrzej, Pietrzyk Kazimierz, Wowro Konrad  
(73) Fabryka Maszyn FAMUR Spółka Akcyjna, Katowice (PL)  
(54) Kombajn górniczy ścianowy
- B1 (11)185072 (41)1999 03 01 7(51) E21C 35/20  
(21)321820 (22)1997 08 25  
(72) Kusak Edward, Wysocki Stanisław, Serwotka Ryszard  
(73) Zabrzeńskie Zakłady Mechaniczne Spółka Akcyjna, Zabrze (PL)  
(54) Ładowarka górniczego kombajnu ścianowego
- B1 (11)185118 (41)1998 01 19 7(51) E21C 41/18  
(21)321084 (22)1997 07 11  
(30)19628367.1 1996 07 13 DE  
(72) Loos Joachim, Ehrhardt Wilhelm  
(73) Ruhrkohle Aktiengesellschaft, Essen (DE)  
(54) Sposób wykonywania prac eksploatacyjnych w tektonicznie obciążonych złożach osadowych, zwłaszcza węgla kamiennego
- B1 (11)185144 (41)19980119 7(51) E21D 11/22  
(21)320989 (22)1997 07 07  
(30)19627722.1 1996 07 10 DE  
(72) Oostenryck Rüdiger, Podjadtke Rudi, Turowski Rudolf  
(73) Bochumer Eisenhütte Heintzmann GmbH & Co. KG, Bochum (DE)  
(54) Urządzenie łączące na podatnej, łukowej obudowie chodników lub obudowie tuneli
- B1 (11)185035 (41)19990621 7(51) E21F 13/02  
(21)323800 (22)1997 12 15  
(72) Śliwa Jan, Buchalik Gabriel, Gmur Bonifacy  
(73) BECKER-WARKOP Sp. z o.o., Jankowice (PL)  
(54) Zespół górniczej kolejki spagowej
- B1 (11)185019 (41)19990118 7(51) F01D9/04  
F01D 1/02  
(21)320976 (22)1997 07 04  
(72) Jach Tomasz, Sobański Leszek  
(73) Zakład Badawczo-Projektowy INWAT Sp. z o.o., Łódź (PL)  
(54) Turbina parowa, reakcyjna
- B1 (11)185069 (41)1999 02 01 7(51) F03D 3/02  
F03D 7/06  
(21)321348 (22)1997 07 24  
(72) Wilczek Piotr  
(73) Wilczek Piotr, Katowice (PL)  
(54) Sposób wykorzystania wiatru do napędu obrotu wirnika w silniku wiatrowym oraz silnik wiatrowy

- B1 (11)185071 (41)1998 04 14 7(51) F16B 5/06  
F16B 21/06  
B62D 25/04  
(21)322402 (22)1997 10 02  
(30) 9602112 1996 10 07 ES  
(72) Romero Magarino Antonio, Morales Gallo Francisco, Garcia Garcia-Arino Jon  
(73) Irausa Ingenieria, SA., Burgos (ES)  
(54) Urządzenie do szybkiego montażu i demontażu płyty
- B1 (11)185061 (41)1998 01 19 7(51) F16F 9/50  
(21)320928 (22)1997 07 03  
(30)9608406 1996 07 05 FR  
(72) Boichot Philippe, Kirat Regis  
(73) GEC ALSTHOM TRANSPORT SA, Paryż (FR)  
(54) Półaktywny amortyzator o ciągłym sterowaniu nacisku
- B1 (11)185122 (41)1998 05 11 7(51) F16G 1/06  
B65G 15/32  
(21)323286 (22)1997 11 21  
(72) Sujka Henryk, Stolarczyk Rafał, Sujka Mirosław, Bilski Zbigniew  
(73) Kopalnia Węgla Brunatnego «Bełchatów» Spółka Akcyjna, Rogowiec (PL)  
(54) Bezklejowy sposób regeneracji gumowych taśm przenośnikowych, oraz mieszanka gumowa do bezklejowej regeneracji gumowych taśm przenośnikowych
- B1 (11)185043 (41)1999 01 18 7(51) F16H 61/36  
B60K 20/02  
(21)328197 (22) 1997 01 14  
(30) 1002186 1996 01 26 NL  
(86) 1997 01 14 PCT/NL97/00012  
(87) 1997 07 31 WO97/27412, PCT Gazette nr 33/97  
(72) Verdonschot Wilhelmus H.  
(73) Voith Turbo GmbH & Co. KG, Heidenheim (DE)  
(54) Mechanizm wybieraka do sterowania skrzynią biegów
- B1 (11) **185033** (41)1999 07 05 7(51) F16J 15/53  
(21)324129 (22)1997 12 30  
(72) Ochoński Włodzimierz, Szydło Zbigniew, Zachara Bolesław  
(73) Akademia Górniczo-Hutnicza im.Stanisława Staszica, Kraków (PL)  
(54) Wielostopniowe uszczelnienie dławnicowe z cieczą ferromagnetyczną
- B1 (11)185087 (41) 1999 03 29 7(51) F16K 31/10  
F15B 13/044  
(21)329528 (22) 1997 11 07  
(30) **19646611.3** 1996 11 12 DE  
(86) 1997 11 07 PCT/DE97/02630  
(87)1998 05 22 WO98/21511, PCT Gazette nr 20/98  
(72) Kobow Wolfgang, Reinelt Werner  
(73) DBT AUTOMATION GMBH, Lünen (DE)  
(54) Elektrohydrauliczny przyrząd sterujący
- B1 (11)185103 (41) 1998 08 03 7(51) F23D 1/00  
F23B 7/00  
F23C 7/00  
(21)325530 (22)1997 04 30  
(30)08-190757 1996 07 19 JP  
09-025637 1997 02 07 JP  
09-025638 1997 02 07 JP  
09-025640 1997 02 07 JP  
09-027055 1997 02 10 JP  
(86) 1997 04 30 PCT/JP97/01488  
(87) 1998 01 29 WO98/03819, PCT Gazette nr 04/98
- (72) Tsumura Toshikazu, Kiyama Kenji, Jimbo Tadashi, Morita Shigeki, Kuramashi Kouji, Okiura Kunio, Nomura Shinichiro, Mori Miki, Ohyatsu Noriyuki, Takarayama Noboru, Mine Toshihiko, Kobayashi Hironobu, Okazaki Hirofumi  
(73) BABCOCK-HITACHI KABUSHIKI KAISHA, Tokio (JP)  
(54) Sposób spalania mieszanki paliwowej w strumieniu powietrza i palnik do spalania mieszanki paliwowej w strumieniu powietrza
- B1 (11)185110 (41)19980928 7(51) F23D 1/00  
F23C 7/00  
(21)326506 (22)1997 04 30  
(30)08-221057 1996 08 22 JP  
09-025639 1997 02 07 JP  
(86) 1997 04 30 PCT/JP97/01489  
(87) 1998 02 26 WO98/08026, PCT Gazette nr 08/98  
(72) Kiyama Kenji, Tsumura Toshikazu, Jimbo Tadashi, Kuramashi Kouji, Morita Shigeki, Mori Miki  
(73) BABCOCK-HITACHI KABUSHIKI KAISHA, Tokio (JP)  
(54) Palnik
- B1 (11)185037 (41)199604 15 7(51) F23D 14/48  
(21)305379 (22)1994 10 07  
(72) Tomeczek Jerzy, Góral Jan, Gradoń Bogusław  
(73) Politechnika Śląska, Gliwice (PL)  
(54) Sposób obniżenia tlenków azotu emitowanych z pieców wysokotemperaturowych za pomocą palnika dyfuzyjnego na gaz ziemny
- B1 (11)185027 (41)1996 12 09 7(51) F25D 11/00  
F25D 23/06  
B65D 19/38  
(21)315938 (22)1995 02 20  
(30)250914 1994 02 18 NZ  
250929 1994 02 21 NZ  
(86) 1995 02 20 PCT/NZ95/00018  
(87) 1995 08 24 W095/22728, PCT Gazette nr 36/95  
(72) Boshier Paul R., Grainger Philip B.  
(73) TRANSPHERE SYSTEMS LIMITED, Eilerslie (NZ)  
(54) Jednostka transportowa
- B1 (11)185088 (41)1999 09 27 7(51) F25D 27/00  
F21V 8/00  
(21)332668 (22) 1997 10 01  
(30)9620620.6 1996 10 03 GB  
(86)1997 10 01 PCT/GB97/02703  
(87)1998 04 09 WO98/14740, PCT Gazette nr 14/98  
(72) Bousfield Anthony  
(73) LUCITE INTERNATIONAL UK LIMITED, Southampton (GB)  
(54) System oświetleniowy
- B1 (11)185081 (41)2000 10 09 7(51) F41A 5/18  
F41C 23/04  
(21)338250 (22)1997 12 24  
(30) **97-0145-RU** 1997 07 24 EA  
(86)1997 12 24 PCT/IB97/01597  
(87)1999 02 04 WO99/05467, PCT Gazette nr 05/99  
(72) Kalashnikov Mikhail Timofeevich, Alexandrov Yury Konstantinovich, Bezborrow Nikolai Alexandrovich, Kalashnikov Victor Mikhailovich, Nesterov Azary Ivanovich, Paranin Valery Nikolaevich  
(73) OTKRYTOE AKTSIONERNOE OBSHESTVO IZHMAH, Izhevsk (RU); RUSPA - AG, Shaffhausen (CH)  
(54) Broń automatyczna ręczna
- B1 (11)185145 (41) 1999 08 16 7(51) G01L 3/18  
G01L 5/28

(21)324727 (22)1998 02 09  
 (72) Nowakowski Jerzy A.  
 (73) Politechnika Białostocka, Białystok (PL)  
 (54) Urządzenie do pomiaru małych momentów hamowania

**B1(11)185024** (41)19990705 7(51) G01L 5/04  
 (21)324151 (22)1997 12 31  
 (72) Cieśla Juliusz, Skawiński Marian, Raczkiewicz Mirosław  
 (73) Instytut Badawczy Dróg i Mostów, Warszawa (PL)  
 (54) Urządzenie do pomiaru siły w ciągnie konstrukcji inżynierskich

**B1 (11)185097** (41) 1999 08 16 7(51) G01M 17/007  
 G01M 17/04  
 G01M 17/06  
 (21)332036 (22) 1997 08 29  
 (30) 19635194.4 1996 09 02 DE  
 (86)1997 08 29 PCT/DE97/01900  
 (87) 1998 03 12 WO98/10263, PCT Gazette nr 10/98  
 (72) Müller Roland  
 (73) Müller Roland, Gersheim (DE)  
 (54) Urządzenie do badania stanu technicznego pojazdu

**B1 (11)185095** (41)19990705 7(51) G01N 30/50  
 (21)324146 (22)1997 12 31  
 (72) Rykowska Iwona, Wasiak Wiesław, Urbaniak Włodzimierz  
 (73) Uniwersytet im. Adama Mickiewicza, Poznań (PL)  
 (54) Wypełnienie do chromatografii gazowej oraz sposób jego wytwarzania

**B1 (11)185142** (41)1999 02 01 7(51) G01N 33/00  
 G01N 21/25  
 (21)321304 (22)1997 07 22  
 (72) Niewczas Bogdan, Andrzej Gancarzewicz  
 (73) Niewczas Bogdan, Kraków (PL)  
 (54) Analizator ilości węgla w popiele, zwłaszcza unoszonym w gazach spalinowych z pieców pyłowych

**B1 (11)185117** (41)19990913 7(51) G01R 19/00  
 (21)325257 (22)1998 03 11  
 (72) Stolarski Marek, Bieniaszewski Piotr, Czyszowski Jacek, Szubski Andrzej, Fałat Wiesław, Frajs Wojciech  
 (73) Przedsiębiorstwo Wdrożeniowo-Produkcyjne NEEL Sp. z o.o., Warszawa (PL)  
 (54) Układ do pomiaru prądu i napięcia w trakcji elektrycznej, zwłaszcza kolejowej

**B1 (11)185067** (41)19980427 7(51) G02B 13/18  
 G11B 7/135  
 (21)322810 (22)1997 10 24  
 (30) P08-282750 1996 10 24 JP  
 (72) Yamamoto Kenji, Ichimura Isao, Maeda Fumisada, Watanabe Toshio, Ohsato Kiyoshi  
 (73) SONY CORPORATION, Tokio (JP)  
 (54) Soczewka obiektywowa

**B1 (11)185022** (41)19990607 7(51) H01G 4/33  
 H01L 21/64  
 C01G 57/00  
 (21)323573 (22)1997 12 05  
 (72) Żukowski Paweł, Partyka Janusz, Węgierek Paweł, Szostak Jerzy  
 (73) Politechnika Lubelska, Lublin (PL)  
 (54) Kondensator dla układu scalonego

**B1 (11)185102** (41) 1999 09 13 7(51)H01L 21/70  
 H01L 21/78

(21)325188 (22)1998 03 06  
 (72) Jabłoński Wiesław  
 (73) Instytut Technologii Elektronowej, Warszawa (PL)  
 (54) Sposób wytwarzania przyrządów półprzewodnikowych o strukturze planarnej

**B1 (11)185065** (41) 1999 06 21 7(51) H01P 1/162  
 H03G 11/04  
 (21)323850 (22)1997 12 18  
 (72) Czwartacka Anna, Stachowski Bogdan  
 (73) Przemysłowy Instytut Telekomunikacji, Warszawa (PL)  
 (54) Ogranicznik mocy mikrofalowej

**B1 (11)185084** (41) 1999 07 19 7(51) H04Q 7/20  
 (21)331520 (22) 1997 07 18  
 (30) 08/693549 1996 08 07 US  
 (86)1997 07 18 PCT/SE97/01299  
 (87) 1998 02 12 WO98/06225, PCT Gazette nr 06/98  
 (72) Ghisler Walter  
 (73) TELEFONAKTIEBOLAGET LM ERICSSON (publ) Sztokholm (SE)  
 (54) Sposób i system jednoczesnej realizacji wielu połączeń

**B1 (11)185058** (41)2000 01 17 7(51) H05B 3/40  
 (21)333823 (22) 1997 11 20  
 (30) 08/755836 1996 11 26 US  
 (86) 1997 11 20 PCT/US97/21711  
 (87) 1998 06 04 W098/24269, PCT Gazette nr 22/98  
 (72) Eckman Charles M., Roden James S.  
 (73) ENERGY CONVERTORS, INC., Dallas (US); RHEEM MANUFACTURING COMPANY, Nowy Jork (US)  
 (54) Rezystancyjny element grzejny

#### INDEKS UDZIELONYCH PATENTÓW, WEDŁUG SYMBOLI MKP

| Symbol MKP | Nr patentu | Symbol MKP | Nr patentu |         |
|------------|------------|------------|------------|---------|
| 1          | 2          | 1          | 2          |         |
| A01D       | 34/13      | A61F       | 13/20      | 185060  |
| A01G       | 31/00      | A61F       | 2/20       | 185038  |
| A01G       | 31/00      | A61F       | 7/00       | 185015  |
| A01K       | 85/10      | A61K       | 31/16      | 185107* |
| A01N       | 43/56      | A61K       | 31/16      | 185133* |
| A01N       | 43/90      | A61K       | 31/18      | 185107* |
| A01N       | 55/00      | A61K       | 31/19      | 185133* |
| A23C       | 9/123      | A61K       | 31/235     | 185133* |
| A23G       | 1/20       | A61K       | 31/337     | 185042* |
| A23G       | 3/12       | A61K       | 31/4035    | 185101* |
| A23G       | 3/20       | A61K       | 31/42      | 185141* |
| A23J       | 3/34       | A61K       | 31/4375    | 185056  |
| A23K       | 1/16       | A61K       | 31/44      | 185099* |
| A41D       | 13/005     | A61K       | 31/445     | 185075* |
| A46B       | 7/10       | A61K       | 31/46      | 185132* |
| A61C       | 3/00       | A61K       | 31/496     | 185029* |

\* Patent oznaczony więcej niż jednym symbolem klasyfikacyjnym. Ogłoszenie dotyczące tego patentu można znaleźć pod symbolem klasyfikacyjnym odpowiadającym numerowi bez gwiazdki.



| 1    |         | 2       |      | 1      |         | 2    |        | 1       |      | 2      |         |
|------|---------|---------|------|--------|---------|------|--------|---------|------|--------|---------|
| A61K | 31/52   | 185056* | B29B | 7/76   | 185128  | C07C | 65/26  | 185133* | C10M | 169/04 | 185136  |
| A61K | 31/59   | 185100* | B29C | 35/02  | 185051  | C07C | 69/76  | 185133  | C10M | 173/02 | 185138  |
| A61K | 31/616  | 185124* | B29C | 45/14  | 185057* | C07D | 209/30 | 185107* | C10M | 173/02 | 185146  |
| A61K | 31/7068 | 185124  | B29C | 65/40  | 185068* | C07D | 209/48 | 185101  | C11C | 5/00   | 185026  |
| A61K | 35/74   | 185105  | B29D | 7/01   | 185066  | C07D | 211/58 | 185075  | C12N | 15/02  | 185052* |
| A61K | 35/78   | 185056* | B30B | 11/02  | 185134  | C07D | 211/90 | 185099  | C12N | 15/31  | 185052  |
| A61K | 38/00   | 185040* | B31B | 1/74   | 185130* | C07D | 231/38 | 185106  | C12Q | 1/68   | 185052* |
| A61K | 38/01   | 185123  | B31B | 1/84   | 185130  | C07D | 275/04 | 185048  | C21C | 5/48   | 185094  |
| A61K | 38/03   | 185040* | B32B | 1/04   | 185057  | C07D | 295/26 | 185048* | C21D | 9/04   | 185064  |
| A61K | 38/04   | 185125* | B42B | 5/08   | 185109* | C07D | 305/14 | 185042  | C22B | 1/245  | 185036  |
| A61K | 38/08   | 185040* | B42F | 13/26  | 185109  | C07D | 333/14 | 185107* | C22B | 15/02  | 185036* |
| A61K | 38/10   | 185040* | B60G | 17/015 | 185028  | C07D | 401/04 | 185029  | C22C | 38/40  | 185044  |
| A61K | 38/55   | 185108* | B60G | 17/05  | 185028* | C07D | 401/14 | 185029* | C23C | 14/12  | 185023* |
| A61K | 47/48   | 185115* | B60G | 17/052 | 185028* | C07D | 405/12 | 185120  | C23F | 13/00  | 185030  |
| A61K | 7/13    | 185114  | B60J | 1/00   | 185078* | C07D | 405/14 | 185029* | C25B | 1/00   | 185018  |
| A61K | 7/40    | 185133* | B60K | 20/02  | 185043* | C07D | 413/06 | 185141  | D06N | 71/00  | 185068* |
| A61K | 7/48    | 185105* | B60R | 21/20  | 185020  | C07D | 413/12 | 185042* | D21H | 19/36  | 185046  |
| A61M | 5/50    | 185137  | B60S | 1/08   | 185078  | C07D | 417/04 | 185048* | E01B | 7/10   | 185064* |
| A61P | 17/00   | 185133* | B62D | 1/04   | 185020* | C07D | 451/02 | 185132  | E01B | 9/30   | 185096  |
| A61P | 25/00   | 185075* | B62D | 25/04  | 185071* | C07D | 491/02 | 185104  | E02B | 3/04   | 185129  |
| A61P | 25/18   | 185141* | B65D | 19/38  | 185027* | C07F | 17/00  | 185055  | E04B | 1/12   | 185131  |
| A61P | 25/26   | 185056* | B65D | 35/22  | 185074  | C07F | 5/02   | 185090  | E06B | 3/24   | 185057* |
| A61P | 31/12   | 185101* | B65D | 5/06   | 185016  | C07F | 5/02   | 185092  | E21B | 43/27  | 185041  |
| A61P | 31/12   | 185115* | B65G | 15/32  | 185122* | C07F | 7/08   | 185113  | E21C | 27/00  | 185139* |
| A61P | 31/18   | 185108* | C01B | 21/04  | 185077* | C07F | 9/02   | 185023* | E21C | 31/00  | 185139  |
| A61P | 35/00   | 185100* | C01B | 21/14  | 185018* | C07F | 9/40   | 185115  | E21C | 35/20  | 185072  |
| A61P | 37/08   | 185107* | C01C | 1/00   | 185018* | C07H | 21/04  | 185052* | E21C | 41/18  | 185118  |
| A61P | 7/06    | 185040* | C01C | 1/24   | 185076  | C07J | 21/00  | 185112  | E21D | 11/22  | 185144  |
| A61P | 9/10    | 185124* | C01F | 11/02  | 185091  | C07J | 41/00  | 185112* | E21F | 13/02  | 185035  |
| B01D | 35/30   | 185147  | C01G | 5/00   | 185023  | C07J | 75/00  | 185112* | F01D | 1/02   | 185019* |
| B01D | 47/06   | 185143* | C01G | 57/00  | 185022* | C07K | 14/00  | 185040* | F01D | 9/04   | 185019  |
| B01D | 53/18   | 185143* | C03B | 37/005 | 185025  | C07K | 5/062  | 185108  | F03D | 3/02   | 185069  |
| B01D | 53/32   | 185093* | C04B | 2/04   | 185091* | C07K | 7/00   | 185040  | F03D | 7/06   | 185069* |
| B01D | 53/50   | 185093  | C05C | 5/04   | 185085  | C07K | 7/06   | 185040* | F15B | 13/044 | 185087* |
| B01D | 53/74   | 185143  | C05D | 3/00   | 185085* | C07K | 7/08   | 185040* | F16B | 2/24   | 185109* |
| B01F | 5/04    | 185128* | C05G | 1/00   | 185085* | C07K | 7/64   | 185040* | F16B | 21/06  | 185071* |
| B01J | 19/08   | 185093* | C07C | 17/02  | 185021* | C07K | 7/64   | 185125  | F16B | 5/06   | 185071  |
| B01J | 20/04   | 185017* | C07C | 19/045 | 185021  | C07K | 9/00   | 185040* | F16F | 9/50   | 185061  |
| B01J | 20/04   | 185091* | C07C | 227/34 | 185034* | C08B | 3/00   | 185121* | F16G | 1/06   | 185122  |
| B01J | 20/18   | 185077  | C07C | 229/08 | 185034  | C08B | 3/06   | 185121  | F16H | 61/36  | 185043  |
| B01J | 20/30   | 185017  | C07C | 233/52 | 185107  | C08F | 10/00  | 185055* | F16J | 15/53  | 185033  |
| B01J | 31/40   | 185054  | C07C | 233/64 | 185133* | C08F | 236/08 | 185014  | F16K | 31/10  | 185087  |
| B01J | 31/40   | 185073* | C07C | 233/84 | 185107* | C08F | 236/10 | 185014* | F16M | 7/00   | 185147* |
| B01J | 38/60   | 185054* | C07C | 235/74 | 185034* | C08F | 240/00 | 185014* | F21V | 8/00   | 185088* |
| B02C | 15/06   | 185140  | C07C | 253/30 | 185047  | C08F | 8/00   | 185031  | F23B | 7/00   | 185103* |
| B05B | 1/00    | 185111  | C07C | 29/64  | 185059  | C08F | 8/32   | 185031* | F23C | 7/00   | 185103* |
| B05B | 15/04   | 185068* | C07C | 31/36  | 185059* | C08F | 8/34   | 185031* | F23C | 7/00   | 185110* |
| B05C | 19/06   | 185068  | C07C | 311/06 | 185107* | C08L | 23/12  | 185039* | F23D | 1/00   | 185103  |
| B05D | 7/04    | 185046* | C07C | 311/13 | 185107* | C09K | 17/38  | 185098  | F23D | 1/00   | 185110  |
| B22C | 15/28   | 185126  | C07C | 311/19 | 185107* | C09K | 3/16   | 185039  | F23D | 14/48  | 185037  |
| B23B | 31/167  | 185050  | C07C | 327/20 | 185133* | C09K | 3/16   | 185063  | F25D | 11/00  | 185027  |
| B23K | 35/00   | 185064* | C07C | 401/00 | 185100  | C09K | 3/16   | 185082  | F25D | 23/06  | 185027* |
| B25J | 13/08   | 185032  | C07C | 51/42  | 185054* | C09K | 5/08   | 185086  | F25D | 27/00  | 185088  |
| B26F | 1/08    | 185066* | C07C | 51/47  | 185073  | C10G | 19/02  | 185062* | F27D | 3/16   | 185094* |
| B27K | 3/34    | 185070  | C07C | 53/08  | 185073* | C10G | 7/00   | 185062  | F41A | 5/18   | 185081  |
| B27K | 3/36    | 185079  | C07C | 57/03  | 185054* | C10M | 105/38 | 185135  | F41C | 23/04  | 185081* |

| 1    |        | 2       |      | 1     |         | 2 |  |
|------|--------|---------|------|-------|---------|---|--|
| G01L | 3/18   | 185145  | G02B | 13/18 | 185067  |   |  |
| G01L | 5/04   | 185024  | G11B | 7/135 | 185067* |   |  |
| G01L | 5/28   | 185145* | H01G | 4/33  | 185022  |   |  |
| G01M | 17/007 | 185097  | H01L | 21/64 | 185022* |   |  |
| G01M | 17/04  | 185097* | H01L | 21/70 | 185102  |   |  |
| G01M | 17/06  | 185097* | H01L | 21/78 | 185102* |   |  |
| G01N | 21/25  | 185142* | H01P | 1/162 | 185065  |   |  |
| G01N | 30/50  | 185095  | H03G | 11/04 | 185065* |   |  |
| G01N | 33/00  | 185142  | H04Q | 7/20  | 185084  |   |  |
| G01R | 19/00  | 185117  | H05B | 3/40  | 185058  |   |  |

INDEKS NUMEROWY  
UDZIELONYCH PATENTÓW

| Nr patentu | Symbol MKP  | Nr patentu | Symbol MKP   |
|------------|-------------|------------|--------------|
| 1          | 2           | 1          | 2            |
| 185014     | C08F 236/08 | 185049     | A01G 31/00   |
| 185015     | A61F 7/00   | 185050     | B23B 31/167  |
| 185016     | B65D 5/06   | 185051     | B29C 35/02   |
| 185017     | B01J 20/30  | 185052     | C12N 15/31   |
| 185018     | C25B 1/00   | 185053     | A23G 1/20    |
| 185019     | F01D 9/04   | 185054     | B01J 31/40   |
| 185020     | B60R 21/20  | 185055     | C07F 17/00   |
| 185021     | C07C 19/045 | 185056     | A61K 31/4375 |
| 185022     | H01G 4/33   | 185057     | B32B 1/04    |
| 185023     | C01G 5/00   | 185058     | H05B 3/40    |
| 185024     | G01L 5/04   | 185059     | C07C 29/64   |
| 185025     | C03B 37/005 | 185060     | A61F 13/20   |
| 185026     | C11C 5/00   | 185061     | F16F 9/50    |
| 185027     | F25D 11/00  | 185062     | C10G 7/00    |
| 185028     | B60G 17/015 | 185063     | C09K 3/16    |
| 185029     | C07D 401/04 | 185064     | C21D 9/04    |
| 185030     | C23F 13/00  | 185065     | H01P 1/162   |
| 185031     | C08F 8/00   | 185066     | B29D 7/01    |
| 185032     | B25J 13/08  | 185067     | G02B 13/18   |
| 185033     | F16J 15/53  | 185068     | B05C 19/06   |
| 185034     | C07C 229/08 | 185069     | F03D 3/02    |
| 185035     | E21F 13/02  | 185070     | B27K 3/34    |
| 185036     | C22B 1/245  | 185071     | F16B 5/06    |
| 185037     | F23D 14/48  | 185072     | E21C 35/20   |
| 185038     | A61F 2/20   | 185073     | C07C 51/47   |
| 185039     | C09K 3/16   | 185074     | B65D 35/22   |
| 185040     | C07K 7/00   | 185075     | C07D 211/58  |
| 185041     | E21B 43/27  | 185076     | C01C 1/24    |
| 185042     | C07D 305/14 | 185077     | B01J 20/18   |
| 185043     | F16H 61/36  | 185078     | B60S 1/08    |
| 185044     | C22C 38/40  | 185079     | B27K 3/36    |
| 185045     | A23K 1/16   | 185080     | A01G 31/00   |
| 185046     | D21H 19/36  | 185081     | F41A 5/18    |
| 185047     | C07C 253/30 | 185082     | C09K 3/16    |
| 185048     | C07D 275/04 | 185083     | A01N 43/56   |

| 1      |             | 2      |              | 1 |  | 2 |  |
|--------|-------------|--------|--------------|---|--|---|--|
| 185084 | H04Q 7/20   | 185116 | A61C 3/00    |   |  |   |  |
| 185085 | C05C 5/04   | 185117 | G01R 19/00   |   |  |   |  |
| 185086 | C09K 5/08   | 185118 | E21C 41/18   |   |  |   |  |
| 185087 | F16K 31/10  | 185119 | A46B 7/10    |   |  |   |  |
| 185088 | F25D 27/00  | 185120 | C07D 405/12  |   |  |   |  |
| 185089 | A01K 85/10  | 185121 | C08B 3/06    |   |  |   |  |
| 185090 | C07F 5/02   | 185122 | F16G 1/06    |   |  |   |  |
| 185091 | C01F 11/02  | 185123 | A61K 38/01   |   |  |   |  |
| 185092 | C07F 5/02   | 185124 | A61K 31/7068 |   |  |   |  |
| 185093 | B01D 53/50  | 185125 | C07K 7/64    |   |  |   |  |
| 185094 | C21C 5/48   | 185126 | B22C 15/28   |   |  |   |  |
| 185095 | G01N 30/50  | 185127 | A01D 34/13   |   |  |   |  |
| 185096 | E01B 9/30   | 185128 | B29B 7/76    |   |  |   |  |
| 185097 | G01M 17/007 | 185129 | E02B 3/04    |   |  |   |  |
| 185098 | C09K 17/38  | 185130 | B31B 1/84    |   |  |   |  |
| 185099 | C07D 211/90 | 185131 | E04B 1/12    |   |  |   |  |
| 185100 | C07C 401/00 | 185132 | C07D 451/02  |   |  |   |  |
| 185101 | C07D 209/48 | 185133 | C07C 69/76   |   |  |   |  |
| 185102 | H01L 21/70  | 185134 | B30B 11/02   |   |  |   |  |
| 185103 | F23D 1/00   | 185135 | C10M 105/38  |   |  |   |  |
| 185104 | C07D 491/02 | 185136 | C10M 169/04  |   |  |   |  |
| 185105 | A61K 35/74  | 185137 | A61M 5/50    |   |  |   |  |
| 185106 | C07D 231/38 | 185138 | C10M 173/02  |   |  |   |  |
| 185107 | C07C 233/52 | 185139 | E21C 31/00   |   |  |   |  |
| 185108 | C07K 5/062  | 185140 | B02C 15/06   |   |  |   |  |
| 185109 | B42F 13/26  | 185141 | C07D 413/06  |   |  |   |  |
| 185110 | F23D 1/00   | 185142 | G01N 33/00   |   |  |   |  |
| 185111 | B05B 1/00   | 185143 | B01D 53/74   |   |  |   |  |
| 185112 | C07J 21/00  | 185144 | E21D 11/22   |   |  |   |  |
| 185113 | C07F 7/08   | 185145 | G01L 3/18    |   |  |   |  |
| 185114 | A61K 7/13   | 185146 | C10M 173/02  |   |  |   |  |
| 185115 | C07F 9/40   | 185147 | B01D 35/30   |   |  |   |  |

28

DECYZJE O ODMOWIE UDZIELENIA PATENTU  
(wydane po ogłoszeniu o zgłoszeniu)

Poniższe zestawienie zawiera kolejno: numer zgłoszenia wynalazku oraz numer i rok wydania Biuletynu Urzędu Patentowego, w którym zgłoszenie zostało ogłoszone (dla zgłoszeń wydzielonych umieszczono w nawiasie numer zgłoszenia macierzystego).

|        |       |                      |       |
|--------|-------|----------------------|-------|
| 312766 | 17/97 | 321619               | 04/99 |
| 313833 | 08/97 | 321717 <sup>u)</sup> | 05/99 |
| 315044 | 01/98 | 321759               | 26/97 |
| 315331 | 22/96 | 322184               | 07/99 |
| 315409 | 03/97 | 322268               | 02/98 |
| 315410 | 03/97 | 322292               | 08/98 |
| 315651 | 04/97 | 322337               | 07/99 |
| 315765 | 05/97 | 322350               | 10/98 |
| 315998 | 07/97 | 322400               | 08/99 |
| 319104 | 15/97 | 322630               | 09/99 |
| 319176 | 16/97 | 322633               | 09/99 |
| 320101 | 24/98 | 322671               | 09/99 |
| 320516 | 26/98 | 322990               | 10/99 |
| 320538 | 26/98 | 323012               | 10/99 |
| 321296 | 25/97 | 323082               | 05/98 |

|        |       |                      |       |        |       |        |       |
|--------|-------|----------------------|-------|--------|-------|--------|-------|
| 323220 | 11/99 | 325632               | 16/98 | 319047 | 20/97 | 322039 | 05/98 |
| 323247 | 11/99 | 325634               | 16/98 | 319212 | 21/97 | 322428 | 08/99 |
| 323340 | 12/98 | 325864               | 17/98 | 320055 | 24/97 | 322438 | 08/99 |
| 323398 | 12/99 | 326084               | 17/98 | 320620 | 26/98 | 322513 | 08/99 |
| 323401 | 12/99 | 326224               | 18/98 | 320622 | 26/98 | 323337 | 12/98 |
| 323462 | 07/98 | 326392               | 19/98 | 320986 | 02/99 | 323553 | 13/98 |
| 323995 | 09/98 | 327185               | 24/98 | 321165 | 02/99 | 323749 | 08/98 |
| 324224 | 10/98 | 327502               | 26/98 | 321215 | 09/99 | 323843 | 13/99 |
| 324258 | 10/98 | 327732               | 26/98 | 321275 | 24/97 | 323882 | 13/99 |
| 324458 | 11/98 | 327742               | 03/00 | 321399 | 03/99 | 323957 | 13/99 |
| 324460 | 11/98 | 328491 <sup>u)</sup> | 03/99 | 321670 | 10/98 | 328718 | 04/99 |
| 324531 | 12/98 | 328611               | 03/99 | 321672 | 05/98 | 329525 | 07/99 |
| 324826 | 13/98 | 328695               | 04/99 | 321723 | 05/99 | 330960 | 13/99 |
| 324888 | 13/98 | 328740               | 07/00 |        |       |        |       |
| 324993 | 14/98 | 330822               | 12/99 |        |       |        |       |
| 325069 | 18/99 | 332415               | 19/99 |        |       |        |       |
| 325372 | 15/98 | 332495               | 19/99 |        |       |        |       |
| 325375 | 15/98 | 332554               | 19/99 |        |       |        |       |
| 325534 | 16/98 | 333137               | 24/99 |        |       |        |       |

<sup>u)</sup> Zgłoszenie będzie rozpatrywane jako zgłoszenie wzoru użytkowego.

31

### WPISY I ZMIANY W REJESTRZE PATENTOWYM (nie uwzględnione w innych samodzielnych ogłoszeniach)

Poniższe zestawienie zawiera kolejno: kod rodzaju patentu, numer patentu, datę wpisu, oznaczenie rubryki, w której dokonano wpisu lub zmiany oraz treść wpisu. Poszczególne rubryki rejestru patentowego zawierają następujące dane:

rubryka A - nazwisko i imię lub nazwę oraz miejsce zamieszkania lub siedzibę uprawnionego z patentu (miejscowość, kraj)

rubryka B - tytuł wynalazku

rubryka C - nazwisko i imię twórcy wynalazku oraz miejsce zamieszkania (miejscowość, kraj)

rubryka D - prawa ograniczające patent (licencje, prawo korzystania z wynalazku, oświadczenie o licencji otwartej)

rubryka E - wpisy uzupełniające stan prawny patentu (patenty dodatkowe, przejście patentu dodatkowego w samoistny)

rubryka F - datę unieważnienia patentu lub datę i przyczynę wygaśnięcia patentu.

Uwaga: Publikacji podlegają: zmiana uprawnionego, twórcy, zmiana nazwy uprawnionego, prawa ograniczające patent, sprostowania istotnych pomyłek.

(B1) 159197 2002 11 26 A. Wprowadzono zmianę uprawnionego przez wykreślenie wpisu Asta Pharma Aktiengesellschaft, Frankfurt n/Menem, Niemcy i dokonanie wpisu VIATRIS GmbH & Co.KG, Frankfurt n/Menem, Niemcy.

(B1) 162029 2002 11 26 A. Wprowadzono zmianę uprawnionego przez wykreślenie wpisu Instytut Technologii Próźniowej, Warszawa, Polska i dokonanie wpisu Przemysłowy Instytut Elektroniki, Warszawa, Polska.

(B1) 164481 2002 11 25 A. Wprowadzono zmianę uprawnionego przez wykreślenie wpisu Degussa Aktiengesellschaft, Frankfurt n/Menem, Niemcy i dokonanie wpisu VIATRIS GmbH Co.KG, Frankfurt nad Menem, Niemcy.

(B1) 164871 2002 11 20 A. Wprowadzono zmianę uprawnionego przez wykreślenie wpisu Krinner Klaus, Strasskirchen, Niemcy i dokonanie wpisu Krinner Innovation GmbH, Strasskirchen, Niemcy.

(B1) 165087 2002 11 26 A. Wprowadzono zmianę nazwy uprawnionego przez wykreślenie wpisu Ośrodek Badawczo-Rozwojowy Pojazdów Szynowych, Poznań, Polska i dokonanie wpisu Instytut Pojazdów Szynowych „TABOR”, Poznań, Polska.

(B1) 167216 2002 11 25 A. Wprowadzono zmianę uprawnionego przez wykreślenie wpisu BOEHRINGER INGELHEIM KG,

29

### DECYZJE 01JMORZENIU POSTĘPOWANIA (wydane po ogłoszeniu o zgłoszeniu)

Poniższe zestawienie zawiera kolejno: numer zgłoszenia wynalazku oraz numer i rok wydania Biuletynu Urzędu Patentowego, w którym zgłoszenie zostało ogłoszone (dla zgłoszeń wydzielonych umieszczono w nawiasie numer zgłoszenia macierzystego).

|        |       |        |       |
|--------|-------|--------|-------|
| 296511 | 10/94 | 323707 | 14/98 |
| 298343 | 02/94 | 324090 | 10/98 |
| 315896 | 25/96 | 325113 | 14/98 |
| 316367 | 24/97 | 325826 | 16/98 |
| 316687 | 03/97 | 326492 | 20/98 |
| 321117 | 02/98 | 327462 | 25/98 |
| 322082 | 01/98 | 327508 | 26/98 |
| 322152 | 07/99 | 329006 | 05/99 |
| 322338 | 07/99 | 329111 | 06/99 |
| 322553 | 03/98 | 330928 | 12/99 |
| 322832 | 09/99 | 331172 | 13/99 |
| 322891 | 05/98 | 331825 | 16/99 |
| 323115 | 11/99 | 332274 | 18/99 |
| 323399 | 12/99 | 332672 | 20/99 |
| 323400 | 12/99 | 333366 | 25/99 |
| 323402 | 12/99 | 334553 | 06/00 |
| 323403 | 12/99 |        |       |

30

### DECYZJE STWIERDZAJĄCE WYGAŚNIĘCIE DECYZJI 01JDZIELENIU PATENTU

Poniższe zestawienie zawiera kolejno: numer zgłoszenia wynalazku oraz numer i rok wydania Biuletynu Urzędu Patentowego, w którym zgłoszenie zostało ogłoszone (dla zgłoszeń wydzielonych umieszczono w nawiasie numer zgłoszenia macierzystego).

|        |       |        |       |
|--------|-------|--------|-------|
| 315941 | 25/96 | 317733 | 14/98 |
| 316769 | 10/98 | 318028 | 15/98 |
| 316821 | 10/98 | 319010 | 20/97 |

Ingelheim, Niemcy; ORION Corporation (Orion-yhtymä Oy), Espoo, Finlandia i dokonanie wpisu ORION Corporation, Espoo, Finlandia.

(B1) 171960, 172063 2002 11 20 A. Wprowadzono zmianę uprawnionego przez wykreślenie wpisu Pechiney Electrometallurgie, Courbevoie, Francja i dokonanie wpisu SKW BELLEGARDE SAS, Bellegarde Sur Valserine, Francja.

(B1) 173817 2002 11 26 A. Wprowadzono zmianę uprawnionego przez wykreślenie wpisu SONUS PHARMACEUTICALS INC., Bothell, Stany Zjednoczone Ameryki i dokonanie wpisu AMERSHAM HEALTH AS, Oslo, Norwegia.

(B1) 173855 2002 11 20 A. Wprowadzono zmianę uprawnionego przez wykreślenie wpisu Sjöberg Staffan, Bengtsfors, Szwecja i dokonanie wpisu TM System Finland Oy, Turku, Finlandia.

(B1) 175388 2002 11 26 A. Wprowadzono zmianę uprawnionego przez wykreślenie wpisu Ośrodek Badawczo-Rozwojowy Mikroelektroniki Hybrydowej i Rezystorów, Kraków, Polska i dokonanie wpisu Instytut Technologii Elektronowej, Warszawa, Polska.

(B1) 175739 2002 11 20 A. Wprowadzono zmianę uprawnionego przez wykreślenie wpisu Kapsch Aktiengesellschaft, Wiedeń, Austria i dokonanie wpisu Kapsch TrafficCom AG, Wiedeń, Austria.

(B1) 176870 2002 11 26 A. Wprowadzono zmianę uprawnionego przez wykreślenie wpisu SONUS PHARMACEUTICALS, INC., Bothell, Stany Zjednoczone Ameryki i dokonanie wpisu AMERSHAM HEALTH AS, Oslo, Norwegia.

(B1) 177875, 177877 2002 11 26 A. Wprowadzono zmianę uprawnionego przez wykreślenie wpisu IP-TPG HOLDCO S.á.r.l., Luksemburg, Luksemburg i dokonanie wpisu IPM International S.A., Genewa, Szwajcaria.

(B1) 177979 2002 11 25 A. Wprowadzono zmianę uprawnionego przez wykreślenie wpisu SIMMONS COMPANY, Atlanta, Stany Zjednoczone Ameryki i dokonanie wpisu Dreamwell Ltd., Las Vegas, Stany Zjednoczone Ameryki.

(B1)178111, 178461, 178633, 178647, 180259 2002 11 25 A. Wprowadzono zmianę nazwy uprawnionego przez wykreślenie wpisu Huta im. Tadeusza Sendzimira S.A., Kraków, Polska i dokonanie wpisu „Polskie Huty Stali” - Huta im. Tadeusza Sendzimira Spółka Akcyjna, Kraków, Polska.

(B1) 180889 2002 11 25 A. Wprowadzono zmianę uprawnionego przez wykreślenie wpisu RWE-DEA AKTIENGESELLSCHAFT FÜR MINERALÖL UND CHEMIE, Hamburg, Niemcy i dokonanie wpisu SASOL Germany GmbH, Hamburg, Niemcy.

(B1) 180945, 182671 2002 11 25 A. Wprowadzono zmianę nazwy uprawnionego przez wykreślenie wpisu Huta im. Tadeusza Sendzimira S.A., Kraków, Polska i dokonanie wpisu „Polskie Huty Stali” - Huta im. Tadeusza Sendzimira Spółka Akcyjna, Kraków, Polska.

(B1) 182718 2002 11 25 A. Wprowadzono zmianę nazwy i siedziby uprawnionego przez wykreślenie wpisu ZENECA LIMITED, Londyn, Wielka Brytania i dokonanie wpisu SYNGENTA LIMITED, Guildford, Wielka Brytania.

(B1) 182765 2002 11 26 A. Wprowadzono zmianę uprawnionego przez wykreślenie wpisu IP-TPG HOLDCO S.á.r.l., Luksemburg, Luksemburg i dokonanie wpisu IPM International S.A., Genewa, Szwajcaria.

(B1) 183586 2002 11 25 A. Wprowadzono zmianę nazwy uprawnionego przez wykreślenie wpisu Huta im. Tadeusza Sen-

dzimira S.A., Kraków, Polska i dokonanie wpisu „Polskie Huty Stali” - Huta im. Tadeusza Sendzimira Spółka Akcyjna, Kraków, Polska”.

(B1) 183768 2002 11 20 A. Wprowadzono zmianę uprawnionego przez wykreślenie wpisu PECHINEY ELECTROMETALLURGIE, Coubervoie, Francja i dokonanie wpisu SKW BELLEGARDE SAS, Bellegarde Sur Valserine, Francja.

(B1) 184077 2002 11 20 A. Wprowadzono zmianę uprawnionego przez wykreślenie wpisu Buchert Janusz Michał, Nowy Jork, Stany Zjednoczone Ameryki i dokonanie wpisu INFRA-TEC Inc., Wilton, Stany Zjednoczone Ameryki.

(B1) 184107 2002 11 26 A. Wprowadzono zmianę uprawnionego przez wykreślenie wpisu Studnicki Czesław, Katowice, Polska; Skolik Jacek, Katowice, Polska i dokonanie wpisu Skolik Jacek, Katowice, Polska.

## 32

## DECYZJE O WYGAŚNIĘCIU PATENTU

*Poniższe zestawienie zawiera kolejno: kod rodzaju patentu, numery patentów, które wygasły na podstawie art. 72 ust. 1 pkt 1 lub pkt 2 ustawy z dnia 19 października 1972 roku o wynalazczości (w związku z art. 315 ust. 2 z dnia 30 czerwca 2000 roku Prawo własności przemysłowej) oraz datę wygaśnięcia patentu.*

|                        |                        |
|------------------------|------------------------|
| (B1) 158127 2001 11 09 | (B1) 169464 2001 11 27 |
| (B1) 158161 2001 11 21 | (B1) 170910 2001 11 12 |
| (B1) 159025 2001 11 03 | (B1) 171454 2001 11 05 |
| (B1) 159768 2001 11 09 | (B1) 171529 2001 11 17 |
| (B1) 159769 2001 11 09 | (B1) 171549 2001 11 20 |
| (B1) 161158 2001 11 28 | (B1) 171576 2001 11 08 |
| (B1) 161417 2001 11 29 | (B1) 171604 2001 11 03 |
| (B1) 161649 2001 10 21 | (B1) 171612 2001 11 03 |
| (C1) 162044 2001 11 28 | (B1) 171648 2001 11 03 |
| (B1) 162932 2001 11 09 | (B1) 171709 2001 11 02 |
| (B1) 163331 2001 11 30 | (B1) 171858 2001 11 05 |
| (B1) 163545 2001 11 14 | (B1) 171930 2001 11 09 |
| (B1) 163894 2001 11 27 | (B1) 171944 2001 11 04 |
| (B1) 163950 2001 11 09 | (B1) 171945 2001 11 02 |
| (B1) 164274 2001 11 08 | (B1) 171953 2001 11 03 |
| (B1) 164415 2001 11 19 | (B1) 172044 2001 11 20 |
| (B1) 164476 2001 11 09 | (B1) 172058 2001 11 17 |
| (B1) 164510 2001 11 28 | (B1) 172066 2001 11 03 |
| (B1) 164621 2001 11 09 | (B1) 172092 2001 11 19 |
| (B1) 164672 2001 11 06 | (B1) 172109 2001 11 19 |
| (B1) 164678 2001 11 28 | (B1) 172111 2001 11 16 |
| (B1) 164747 2001 11 09 | (B1) 172200 2001 11 17 |
| (B1) 164749 2001 11 09 | (B1) 172224 2001 11 09 |
| (B1) 165077 2001 11 20 | (B1) 172249 2001 11 18 |
| (B1) 165141 2001 11 08 | (B1) 172311 2001 11 22 |
| (B1) 165775 2001 11 29 | (B1) 172321 2001 11 22 |
| (B1) 165877 2001 11 15 | (B1) 172322 2001 11 05 |
| (B1) 166006 2001 11 28 | (B1) 172380 2001 11 30 |
| (B1) 166172 2001 11 06 | (B1) 172431 2001 11 29 |
| (B1) 166184 2001 11 06 | (B1) 172434 2001 11 29 |
| (B1) 166343 2001 11 12 | (B1) 172519 2001 11 19 |
| (B1) 166712 2001 11 29 | (B1) 172587 2001 11 05 |
| (B1) 167072 2001 11 13 | (B1) 172642 2001 11 15 |
| (B1) 167715 2001 11 22 | (B1) 172679 2001 11 25 |
| (B1) 168183 2001 11 27 | (B1) 172686 2001 11 24 |

|            |            |            |            |            |            |            |            |
|------------|------------|------------|------------|------------|------------|------------|------------|
| (B1)172702 | 2001 11 24 | (B1)175991 | 2001 11 16 | (B1)181109 | 2001 11 19 | (B1)182171 | 2001 11 06 |
| (B1)172761 | 2001 11 25 | (B1)176017 | 2001 11 19 | (B1)181204 | 2001 11 29 | (B1)182264 | 2001 11 08 |
| (B1)172992 | 2001 11 17 | (B1)176059 | 2001 11 02 | (B1)181277 | 2001 11 14 | (B1)182504 | 2001 11 28 |
| (B1)173010 | 2001 11 12 | (B1)176739 | 2001 11 29 | (B1)181305 | 2001 11 22 | (B1)182696 | 2001 11 08 |
| (B1)173024 | 2001 11 25 | (B1)177657 | 2001 11 09 | (B1)181313 | 2001 11 25 | (B1)182892 | 2001 11 14 |
| (B1)173116 | 2001 11 03 | (B1)178040 | 2001 11 05 | (B1)181337 | 2001 11 08 | (B1)182902 | 2001 11 06 |
| (B1)173121 | 2001 11 18 | (B1)179113 | 2001 11 01 | (B1)181444 | 2001 11 08 | (B1)182925 | 2001 11 08 |
| (B1)173133 | 2001 11 30 | (B1)180063 | 2001 11 19 | (B1)181446 | 2001 11 05 | (B1)182931 | 2001 11 12 |
| (B1)173358 | 2001 11 04 | (B1)180158 | 2001 11 08 | (B1)181473 | 2001 11 13 | (B1)182932 | 2001 11 19 |
| (B1)173695 | 2001 11 25 | (B1)180268 | 2001 11 08 | (B1)181478 | 2001 11 29 | (B1)182944 | 2001 11 28 |
| (B1)173784 | 2001 11 12 | (B1)180328 | 2001 11 05 | (B1)181490 | 2001 11 08 | (B1)183195 | 2001 11 21 |
| (B1)173833 | 2001 11 23 | (B1)180338 | 2001 11 10 | (B1)181500 | 2001 11 14 | (B1)183301 | 2001 11 08 |
| (B1)174365 | 2001 11 29 | (B1)180518 | 2001 11 06 | (B1)181559 | 2001 11 20 | (B1)183838 | 2001 07 22 |
| (B1)174401 | 2001 11 30 | (B1)180544 | 2001 11 29 | (B1)181711 | 2001 11 13 | (B1)183878 | 2001 11 26 |
| (B1)174570 | 2001 11 10 | (B1)180584 | 2001 11 07 | (B1)181726 | 2001 11 13 | (B1)183932 | 2001 09 17 |
| (B1)174571 | 2001 11 10 | (B1)180767 | 2001 11 04 | (B1)181787 | 2001 11 22 | (B1)183957 | 2001 09 26 |
| (B1)174616 | 2001 11 25 | (B1)180772 | 2001 11 22 | (B1)181849 | 2001 11 15 | (B1)184070 | 2001 07 30 |
| (B1)174859 | 2001 11 04 | (B1)180807 | 2001 11 18 | (B1)181870 | 2001 11 28 | (B1)184096 | 2001 10 23 |
| (B1)174958 | 2001 11 24 | (B1)180987 | 2001 11 25 | (B1)182032 | 2001 11 06 |            |            |
| (B1)175000 | 2001 11 30 | (B1)181001 | 2001 11 04 | (B1)182033 | 2001 11 14 |            |            |
| (B1)175559 | 2001 11 24 | (B1)181076 | 2001 11 22 | (B1)182129 | 2001 11 06 |            |            |

**B. WZORY UŻYTKOWE**

33

**UDZIELONE PRAWA OCHRONNE**

(od nr 59521 do nr 59592)

|   |                 |                  |   |
|---|-----------------|------------------|---|
| Y1 (11)59545  | (41) 1999 06 21 | 7(51) A01B 13/02 | (72) Chwastek Leszek  |
| (21) 107428   | (22) 1997 12 16 |                  | (73) Michalczewski Lech, Sopot (PL)   |
| (72) Wesołowski Marian, Sz wajgier Marek                    |                 |                  | (54) Uchwyt ekspozycyjny, zwłaszcza do butelek  |
| (73) Akademia Rolnicza, Lublin (PL)                         |                 |                  |   |
| (54) Agregat uprawowy                                       |                 |                  |   |
| Y1 (11)59542  | (41) 1998 12 07 | 7(51) A01B 31/00 | Y1 (11)59529  |
| (21) 106638   | (22) 1997 06 04 |                  | (41) 1999 10 25   |
| (72) Kowalczuk Józef  |                 |                  | 7(51) A47G 25/14  |
| (73) Akademia Rolnicza, Lublin (PL)                         |                 |                  | (21) 108015   |
| (54) Włoka  |                 |                  | (22) 1998 04 18   |
|   |                 |                  | (72) Marciniak Marek  |
|   |                 |                  | (73) Marciniak Marek, Włocławek (PL)  |
|   |                 |                  | (54) Wieszak  |
| Y1 (11)59567  | (41) 1998 09 28 | 7(51) A01K 61/00 | Y1 (11)59582  |
| (21) 106257   | (22) 1997 03 20 |                  | (41) 1999 02 01   |
| (72) Kujawa Roman, Mamcarz Andrzej, Kucharczyk Dariusz      |                 |                  | 7(51) A61C 19/02  |
| (73) Uniwersytet Warmińsko - Mazurski, Olsztyn-Kortowo (PL) |                 |                  | B65D 21/02  |
| (54) Urządzenie do przetrzymywania tarlaków                 |                 |                  | (21) 106861   |
|   |                 |                  | (22) 1997 07 22   |
|   |                 |                  | (72) Niewiadomski Krzysztof   |
|   |                 |                  | (73) IVOCLAR-VrVADENT POLSKA Sp. z o.o., Warszawa (PL)  |
|   |                 |                  | (54) Zestaw elementów do składania pojemników, zwłaszcza na materiały i instrumenty stomatologiczne |
| Y1 (11)59547  | (41) 1998 07 06 | 7(51) A01K 85/00 | Y1 (11)59569  |
| (21) 107567   | (22) 1996 12 30 |                  | (41) 2000 03 27   |
| (72) Wiaderny Włodzimierz                                   |                 |                  | 7(51) A61F 9/06   |
| (73) Wiaderny Włodzimierz, Zielona Góra (PL)                |                 |                  | A62B 18/08  |
| (54) Element przynęty chroniący żyłkę wędkarską             |                 |                  | A42B 3/14   |
|   |                 |                  | (21) 108659   |
|   |                 |                  | (22) 1998 09 15   |
|   |                 |                  | (72) Strządała Tadeusz  |
|   |                 |                  | (73) Bielska Spółdzielnia Niewidomych BIELSIN, Bielsko-Biała (PL)                                   |
|   |                 |                  | (54) Nagłowie, zwłaszcza przybicy spawalniczej  |
| Y1 (11)59560  | (41) 1999 04 12 | 7(51) A21C 3/06  | Y1 (11)59559  |
| (21) 107139   | (22) 1997 10 03 | A21C 11/12       | (41) 1999 09 13   |
| (72) Piepiora Franciszek                                    |                 |                  | 7(51) A61M 16/20  |
| (73) Piepiora Franciszek, Charzykowy (PL)                   |                 |                  | (21) 107791   |
| (54) Wykrojnik do rogalików                                 |                 |                  | (22) 1998 03 12   |
|   |                 |                  | (72) Sęk Wiesław, Kotarba Janusz  |
|   |                 |                  | (73) INSTAL-RZESZÓW SA, Rzeszów (PL)  |
|   |                 |                  | (54) Tablica redukcyjna, dwustopniowa   |
| Y1 (11)59553  | (41) 1999 09 13 | 7(51) A41D 13/05 | Y1 (11)59584  |
| (21) 107784   | (22) 1998 03 10 |                  | (41) 1999 03 29   |
| (72) Ruprecht Helena, Kocjan Henryk                         |                 |                  | 7(51) A62B 18/02  |
| (73) Spółdzielnia Inwalidów ZGODA, Konstancinów (PL)        |                 |                  | (21) 107093   |
| (54) Pas ocieplający  |                 |                  | (22) 1997 09 23   |
|   |                 |                  | (72) Piłaciński Włodzimierz, Michałak Jan   |
|   |                 |                  | (73) SECURA B.C. Sp. z o.o., Warszawa (PL)  |
|   |                 |                  | (54) Półmaska uniwersalna   |
| Y1 (11)59535  | (41) 1999 02 15 | 7(51) A41F 3/04  | Y1 (11)59563  |
| (21) 106936   | (22) 1997 08 04 |                  | (41) 1999 10  |
| (72) Żak Sławomir   |                 |                  | 7(51) A62B 31/00  |
| (73) Żak Sławomir, Łódź (PL)                                |                 |                  | A47K 11/00  |
| (54) Tylony pas szelek ubraniowych                          |                 |                  | (21) 107894   |
|   |                 |                  | (22) 1998 03 31   |
|   |                 |                  | (72) Derwich Wojciech, Hudziak Mirosław   |
|   |                 |                  | (73) SANIPOL Sp. z o.o., Międzyrzecz (PL)   |
|   |                 |                  | (54) Kabina sanitarna   |
| Y1 (11)59588  | (41) 1999 02 15 | 7(51) A45C 11/24 | Y1 (11)59537  |
| (21) 106925   | (22) 1997 08 01 |                  | (41) 1997 01 06   |
| (72) Pisiałek Jerzy   |                 |                  | 7(51) B04C 5/04   |
| (73) Pisiałek Jerzy, Łódź (PL)                              |                 |                  | B01D 45/12  |
| (54) Saszetka kosmetyczna                                   |                 |                  | (62) 309507   |
|   |                 |                  | (21) 112714   |
|   |                 |                  | (22) 1995 07 01   |
|   |                 |                  | (72) Eason Bruce H., Smolensky Leo, Wysk S. Ronald  |
|   |                 |                  | (73) LSR TECHNOLOGIES Inc. Energy and Environmental Systems, Acton (US)                             |
|   |                 |                  | (54) Separator cylindryczny   |
| Y1 (11)59575  | (41) 1999 10 25 | 7(51) A47F 1/08  | Y1 (11)59541  |
| (21) 108001   | (22) 1998 04 17 |                  | (41) 1999 10 11   |
| (72) Sieński Wojciech                                       |                 |                  | 7(51) B21D 24/16  |
| (73) Sieński Wojciech, Piaseczno (PL)                       |                 |                  | (21) 107969   |
| (54) Podajnik papierosów                                    |                 |                  | (22) 1998 04 07   |
|   |                 |                  | (72) Wałęsiński Włodzimierz, Jaszczyński Ryszard, Wołak Włodzimierz                                 |
| Y1 (11)59583  | (41) 1999 10 11 | 7(51) A47G 23/02 |   |
| (21) 107984   | (22) 1998 04 10 | A47F 7/28        |   |

- (73) Wałęsiński Włodzimierz, Łódź (PL); Jaszczyński Ryszard, Łódź (PL); Wolak Włodzimierz, Kraków (PL)  
 (54) Urządzenie do kształtowania czasz półmasek ochronnych z włókniny
- Y1 (11)59526 (41)20000103 7(51) B24D 7/06  
 B24D 5/12  
 (21)108355 (22)1998 07 01  
 (72) Barylski Adam, Bakoń Andrzej  
 (73) Politechnika Gdańska, Gdańsk (PL)  
 (54) Narzędzie ściernie do przecinania, zwłaszcza dużych konstrukcji stalowych
- Y1 (11)59571 (41)1998 1109 7(51) B25D 1/00  
 (21)108127 (22)1998 05 13  
 (72) Borowiec Władysław  
 (73) Borowiec Władysław, Jaworzno (PL)  
 (54) Młotek, zwłaszcza budowlany
- Y1 (11)59522 (41)1999 05 24 7(51) B27D 3/00  
 (21)108959 (22)1998 11 30  
 (72) Łodyga Adam  
 (73) Łodyga Adam, Nowy Tomyśl (PL)  
 (54) Prasa przewoźna, zwłaszcza do klejenia wydłużonych elementów z drewna
- Y1 (11)59573 (41)1999 1025 7(51) B42C 13/00  
 B30B 15/08  
 B26F 1/46  
 B26D 3/12  
 (21)108009 (22)1998 04 17  
 (72) Śliwa Michał  
 (73) Śliwa Michał, Tczew (PL)  
 (54) Linia tnąco bigująca wykrojnika introligatorskiego
- Y1 (11)59543 (41)19990802 7(51) B60B 7/06  
 (21)107581 (22)1998 01 29  
 (72) Mochtak Tomasz  
 (73) Mochtak Tomasz, Warszawa (PL)  
 (54) Łącznik sprężysty do połączenia kołpaka z kołem
- Y1 (11)59587 (41)1999 12 20 7(51) B60K 15/07  
 F02M 21/02  
 (21)108290 (22)1998 06 17  
 (72) Kołodziej Marcin, Rudkowski Jacek, Rudkowski Marek, Starowicz Wiesław  
 (73) Oddział Stowarzyszenia Inżynierów i Techników Komunikacji w Krakowie, Kraków (PL)  
 (54) Autobus z silnikiem spalinowym, zasilanym gazem ziemnym
- Y1 (11)59548 (41)19980914 7(51) B63B 21/04  
 (62)318850  
 (21)112498 (22)1997 03 06  
 (72) Czarnecki Andrzej  
 (73) Czarnecki Andrzej, Kraków (PL)  
 (54) Zasobnik bębnowy z liną taśmową
- Y1 (11)59570 (41)1999 10 25 7(51) B63H 9/08  
 (21)108010 (22)1998 04 17  
 (72) Kulik Kazimierz  
 (73) Kulik Kazimierz, Pruszcz Gdański (PL)  
 (54) Końcówka mocująca
- Y1 (11)59557 (41)19990913 7(51) B63H 9/10  
 (21)107778 (22)1998 03 09  
 (72) Kulik Kazimierz
- (73) Kulik Kazimierz, Pruszcz Gdański (PL)  
 (54) Złączka ściągacza przegubowego
- Y1 (11)59565 (41)19991025 7(51) B63H 9/10  
 (21)108011 (22)1998 04 17  
 (72) Kulik Kazimierz  
 (73) Kulik Kazimierz, Pruszcz Gdański (PL)  
 (54) Węzeł mocujący
- Y1 (11)59533 (41)19990705 7(51) B65B 1/06  
 (21)107476 (22)1997 12 24  
 (72) Szewczak Rafał  
 (73) Akademia Techniczno-Rolnicza im.J.J.Śniadeckich, Bydgoszcz (PL)  
 (54) Podajnik grawitacyjny do materiałów sypkich i granulowanych
- Y1 (11)59550 (41)19991011 7(51) B65B 35/00  
 (21)107985 (22)1998 04 10  
 (72) Trejnowski Tadeusz, Sobota Bogdan  
 (73) Trejnowski Tadeusz, Starogard Gdański (PL); Sobota Bogdan, Starogard Gdański (PL)  
 (54) Automatyczna pakowarka produktów folią termokurczliwą
- Y1 (11)59554 (41)199905 10 7(51) B65B 53/00  
 (21)107241 (22)1997 10 29  
 (72) Trejnowski Tadeusz, Sobota Bogdan  
 (73) Trejnowski Tadeusz, Starogard Gdański (PL); Sobota Bogdan, Starogard Gdański (PL)  
 (54) Zestaw pakujący folią termokurczliwą
- Y1 (11)59592 (41)1997 11 10 7(51) B65D 5/00  
 (62) 320048  
 (21)112695 (22)1997 05 17  
 (72) Choina Wojciech  
 (73) Choina Wojciech, Lublin (PL)  
 (54) Opakowanie tekturowe
- Y1 (11)59576 (41)19990830 7(51) B65D 85/06  
 B65D 71/10  
 B65D 1/30  
 (21)107721 (22)1998 02 26  
 (72) Górecki Roman, Górecki Adam  
 (73) Górecki Roman, Kęty (PL); Górecki Adam, Kęty (PL)  
 (54) Opakowanie, zwłaszcza kompletu kołpaków do kół samochodu
- Y1 (11)59538 (41)19991011 7(51) B65F 1/14  
 (21)107915 (22)1998 04 03  
 (72) Murzyn Tadeusz  
 (73) Fabryka Wagonów GNIEWCZYNA Spółka Akcyjna, Gniewczyzna (PL)  
 (54) Pojemnik, zwłaszcza do transportu zużytych akumulatorów
- Y1 (11)59546 (41)19991011 7(51) B65F 1/14  
 (21)107916 (22)1998 04 03  
 (72) Kołtuniewicz Piotr  
 (73) Fabryka Wagonów GNIEWCZYNA Spółka Akcyjna, Gniewczyzna (PL)  
 (54) Pojemnik, zwłaszcza do transportu zużytych akumulatorów
- Y1 (11)59581 (41)19990802 7(51) B65G 41/00  
 E21F 13/08  
 (21)107569 (22)1998 01 23  
 (72) Duda Jan, Duda Małgorzata, Duda Małgorzata, Polak Stanisław, Gotz Urszula

(73) Duda Jan, Pszczyna (PL); Duda Małgorzata, Pszczyna (PL); Duda Małgorzata, Pszczyna (PL); Polak Stanisław, Żory (PL); Gotz Urszula, Jankowice (PL)

(54) Belka podnapędowa napędu górniczego przenośnika zgrzebłowego

Y1 (11)59558 (41)1999 12 20 7(51) B65G 53/04  
(21)108298 (22)1998 06 18

(72) Nowak Sławomir, Wróbel Krzysztof

(73) Przedsiębiorstwo Produkcji Usług i Handlu PREVAR Sp. z o.o., Skawina (PL)

(54) Urządzenie zasypowe materiałów sypkich

Y1 (11)59527 (41)2000 01 03 7(51) B65G 7/02  
B60P 9/00

(21)108311 (22)1998 06 24

(72) Babiński Zygmunt

(73) Babiński Zygmunt, Zawady Kolonia (PL)

(54) Podnośnik widłowy

Y1 (11)59530 (41)19990913 7(51) B65G 7/02  
(21)107745 (22)1998 03 03

(72) Popiela Henryk, Popiela Bogusław, Popiela Rafał

(73) Popiela Henryk, Nowy Sącz (PL); Popiela Bogusław, Nowy Sącz (PL)

(54) Segment ślizgu do transportowania drzewa

Y1 (11)59572 (41)19980427 7(51) B67B 3/18  
(21)107236 (22)1997 10 28

(72) Jasiul Kazimierz

(73) Fabryka Maszyn Spożywczych PROSPOMASZ, Połączyn Zdrój (PL)

(54) Głowica zakręcarki

Y1 (11)59539 (41)19980622 7(51) B67C 11/00  
(21)107496 (22)1997 12 31

(72) Kolbiarz Stefan, Kolbiarz Grzegorz, Banaś Krystyna

(73) Kolbiarz Stefan, Chorzów (PL); Kolbiarz Grzegorz, Tychy (PL); Banaś Krystyna, Chorzów (PL)

(54) Lejek

Y1 (11)59532 (41)19990830 7(51) D01G 25/00  
(21)107693 (22)1998 02 19

(72) Jarzębowski Janusz, Kot Zdzisław, Cichoń Jan, Fiszer Andrzej

(73) Centralny Ośrodek Badawczo-Rozwojowy Maszyn Włókienniczych POLMATEX-CENARO, Łódź (PL)

(54) Urządzenie do regulacji grubości taśmy włókienniczej

Y1 (11)59585 (41)19990816 7(51) E01B 7/20  
(21)107603 (22)1998 02 02

(72) Nowosad Marek B., Przyborowski Henryk B., Żuk Jan, Siągło Stanisław

(73) Przedsiębiorstwo Produkcyjno-Montażowe KOLSTER, Olsztyn (PL)

(54) Ciągło nastawcze

Y1 (11)59525 (41)20000103 7(51) E01C 23/082  
E02F 3/76

(21)108363 (22)1998 07 02

(72) Szczudło Józef, Wasiukiewicz Benedykt

(73) Szczudło Józef, Trzcianka (PL); Wasiukiewicz Benedykt, Trzcianka (PL)

(54) Równiarka drogowa

Y1 (11)59586 (41)19990607 7(51) E01F 9/011  
E01F 15/00

(21)107354 (22)1997 12 03

(72) Geyer Marek

(73) M.GEYER Sp. z o.o., Kraków (PL)

(54) Uniwersalny słupek ostrzegawczy

Y1 (11)59531 (41)19990830 7(51) E02D 29/14  
(21)107728 (22)1998 02 28

(72) Wiśniewski Lucjan

(73) Wiśniewski Lucjan, Tuszyn (PL)

(54) Właz uliczny

Y1 (11)59536 (41)19981123 7(51) E04C 1/41  
(21)106510 (22)1997 05 09

(72) Wójcik Andrzej

(73) Przedsiębiorstwo Produkcyjno-Usługowe IZODOM 2000 POLSKA Sp. z o.o., Zduńska Wola (PL)

(54) Wkładka zamykająca powierzchnię czołową modułowego pustaka styropianowego

Y1 (11)59574 (41)19981123 7(51) E04C 1/41  
(21)106509 (22)1997 05 09

(72) Wójcik Andrzej

(73) Przedsiębiorstwo Produkcyjno-Usługowe IZODOM 2000 POLSKA Sp. z o.o., Zduńska Wola (PL)

(54) Pustak styropianowy

Y1 (11)59540 (41)19980831 7(51) E04D 13/14  
(21)107742 (22)1998 03 03

(72) Kaczmarczyk Tadeusz, Kaczmarczyk Michalina

(73) Kaczmarczyk Tadeusz, Świdnica (PL); Kaczmarczyk Michalina, Świdnica (PL)

(54) Dachowy kołnierz uszczelniający

Y1 (11)59577 (41)19990104 7(51) E04H 12/14  
(21)108386 (22)1998 07 10

(72) Dymkowski Marek, Przybysz Zygmunt

(73) Instytut Łączności, Warszawa (PL)

(54) Wieża antenowa

Y1 (11)59555 (41) 1999 08 16 7(51) E05B 41/00  
(21)107618 (22)1998 02 02

(72) Hlebionek Bolesław

(73) Hlebionek Bolesław, Trzcianka (PL)

(54) Zamek ze wskaźnikiem zamknięcia do drzwi kabin higieniczno-sanitarnych

Y1 (11)59549 (41)199907 19 7(51) E06B 3/42  
(21) 107521 (22) 1998 01 11

(72) Kujawski Wojciech

(73) METALPLAST Centralny Ośrodek Badawczo-Rozwojowy Przemysłu Elementów Wyposażenia Budownictwa, Poznań (PL)

(54) Mechanizm regulacyjny do drzwi i bram

Y1 (11)59589 (41)2000 01 17 7(51) E06C 7/08  
H02G 3/26

(21)108395 (22)1998 07 16

(72) Sielski Kazimierz

(73) Sielski Kazimierz, Karczew (PL)

(54) Drabinka kablowa

Y1 (11)59580 (41)19990705 7(51) E21D 11/12  
(21) 107463 (22)1997 12 23

(72) Duda Jan, Duda Małgorzata, Duda Małgorzata, Polak Stanisław, Gotz Urszula

(73) Duda Jan, Pszczyna (PL); Duda Małgorzata, Pszczyna (PL); Duda Małgorzata, Pszczyna (PL); Polak Stanisław, Żory (PL); Gotz Urszula, Jankowice (PL)

(54) Dociskacz obudowy podatnej



- Y1 (11) **59590** (41)19980706 7(51) E21D 21/00  
(21) 107527 (22) 1998 01 13  
(72) Biliński Jerzy, Kosior Aleksander, Maślanka Marian, Słomian Henryk, Wosik Tadeusz  
(73) ARNALL POLAND Sp. z o.o., Kłobuck (PL)  
(54) Żerdź kotwi rozprężnej
- Y1 (11) **59552** (41) 1999 05 10 7(51) F03B 11/08  
(21)107265 (22)1997 11 04  
(72) Kadyłak Bogdan, Kadyłak Dariusz  
(73) Kadyłak Bogdan, Słupsk (PL); Kadyłak Dariusz, Słupsk (PL)  
(54) Wirlnik odśrodkowy z tuleją filtracyjną pomp i wentylatorów odśrodkowych
- Y1 (11) **59561** (41) 1999 06 21 7(51) F17C 1/00  
(21)107435 (22)1997 12 18  
(72) Staniuk Jacek  
(73) Staniuk Jacek, Słupsk (PL)  
(54) Zbiornik ciśnieniowy na gaz
- Y1 (11) **59578** (41) 1999 12 06 7(51) F21S 8/02  
(21)108212 (22)1998 06 01  
(72) Król Donat, Król Dariusz  
(73) Król Donat, Białogard (PL); Król Dariusz, Białogard (PL)  
(54) Oprawa oświetleniowa skośna
- Y1 (11) **59579** (41)19991206 7(51) F21S 8/02  
(21)108213 (22)1998 06 01  
(72) Król Donat, Król Dariusz  
(73) Król Donat, Białogard (PL); Król Dariusz, Białogard (PL)  
(54) Oprawa oświetleniowa
- Y1 (11) **59551** (41)1999 07 05 7(51) F24C 15/36  
(21)107447 (22)1997 12 22  
(72) Boracki Leon, Jankowski Marek  
(73) AMICA WRONKI S.A., Wronki (PL)  
(54) Osłona płyty roboczej w kuchni domowej
- Y1 (11) **59591** (41)1999 09 13 7(51) F24F 13/15  
(21)107772 (22)1998 03 07  
(72) Darłak Józef  
(73) Darłak Józef, Dębica (PL)  
(54) Kratka wentylacyjna
- Y1 (11) **59568** (41)199903 15 7(51) F25D 29/00  
(21)107052 (22)1997 09 09  
(72) Bizukojć Tomasz, Statuch-Chmielnik Elżbieta, Mróz Janusz  
(73) Lubuskie Zakłady Aparatów Elektrycznych LUMEL Spółka Akcyjna, Zielona Góra (PL)  
(54) Obudowa regulatora temperatury do chłodziarko-zamrażarki
- Y1 (11) **59566** (41) 1999 04 26 7(51) G01B 3/14  
G01B 5/20  
(21) 108833 (22) 1998 11 03  
(72) Lipnicki Marek  
(73) KOLI Spółka z o.o., Gdańsk (PL)  
(54) Sprawdzian spoin pachwinowych
- Y1 (11) **59556** (41)2000 01 17 7(51) G01B 3/56  
(21)108389 (22)1998 07 13  
(72) Opielak Marek, Gajak Anna  
(73) Politechnika Lubelska, Lublin (PL)  
(54) Urządzenie do pomiaru kąta tarcia zewnętrznego i kąta naturalnego usypu
- Y1 (11) **59523** (41)20000327 7(51) G01F 1/115  
G01F 15/075  
(21)108651 (22)1998 09 14  
(72) Moliński Tadeusz, Winiarski Wojciech, Micherdziński Antoni  
(73) Przemysłowy Instytut Automatyki i Pomiarów PIAP, Warszawa (PL)  
(54) Czujnik turbinowy przepływomierza
- Y1 (11) **59534** (41) 1999 06 07 7(51) G F 22/02  
B01L 3/00  
(21) 107382 (22)1997 12 05  
(72) Myśliwiec Marek  
(73) Myśliwiec Marek, Żory (PL)  
(54) Kolba pomiarowa do gazu ciekłego
- Y1 (11) **59524** (41)2000 01 31 7(51) G01L 5/10  
G01L 1/22  
(21)108420 (22)1998 07 22  
(72) Klimasara Wojciech, Petz Marek  
(73) Przemysłowy Instytut Automatyki i Pomiarów PIAP, Warszawa (PL)  
(54) Ręczne urządzenie pomiarowe do sprawdzania naciągu taśmy, zwłaszcza taśmy zabezpieczającej telewizyjną lampę kineskopową
- Y1 (11) **59521** (41)20000619 7(51) G01N 27/83  
B61K 9/12  
(21) 109047 (22) 1998 12 18  
(72) Kwaśniewski Jerzy, Lankosz Lesław  
(73) Akademia Górniczo-Hutnicza im. St. Staszica, Kraków (PL)  
(54) Głowica do badań magnetycznych obręczy kół pojazdów szynowych
- Y1 (11) **59562** (41)2000 05 08 7(51) G01N 3/58  
G01N 19/00  
G01L 5/00  
(21)108877 (22)1998 11 06  
(72) Opielak Marek, Bratos Dariusz  
(73) Politechnika Lubelska, Lublin (PL)  
(54) Urządzenie do badania oporów cięcia, zwłaszcza mięsa
- Y1 (11) **59564** (41)2000 05 08 7(51) G01N 3/58  
G01N 19/00  
G01L 5/00  
(21)108878 (22)1998 11 06  
(72) Opielak Marek, Bratos Dariusz  
(73) Politechnika Lubelska, Lublin (PL)  
(54) Urządzenie do badania oporów cięcia, zwłaszcza mięsa
- Y1 (11) **59528** (41) 1999 12 06 7(51) G09F 21/04  
G09F 7/18  
B62B 1/00  
(21)108185 (22)1998 05 27  
(72) Piotrowicz Kazimierz  
(73) Piotrowicz Kazimierz, Chrzanów (PL)  
(54) Wózek reklamowy
- Y1 (11) **59544** (41)19990927 7(51) H01L 23/34  
H01L 33/00  
(21)107806 (22)1998 03 18  
(72) Bar Jan, Dobosz Elżbieta  
(73) Instytut Technologii Elektronowej, Warszawa (PL)  
(54) Radiator diody krawędziowej

INDEKS UDZIELONYCH PRAW OCHRONNYCH,  
WEDŁUG SYMBOLI MKP

| Symbol MKP | Nr prawa ochronn. | Symbol MKP | Nr prawa ochronn.  |
|------------|-------------------|------------|--------------------|
| 1          | 2                 | 1          | 2                  |
| A01B       | 13/02             | 59545      | B65D 5/00 59592    |
| A01B       | 31/00             | 59542      | B65D 71/10 59576*  |
| A01K       | 61/00             | 59567      | B65D 85/06 59576   |
| A01K       | 85/00             | 59547      | B65F 1/14 59538    |
| A21C       | 11/12             | 59560*     | B65F 1/14 59546    |
| A21C       | 3/06              | 59560      | B65G 41/00 59581   |
| A41D       | 13/05             | 59553      | B65G 53/04 59558   |
| A41F       | 3/04              | 59535      | B65G 7/02 59527    |
| A42B       | 3/14              | 59569*     | B65G 7/02 59530    |
| A45C       | 11/24             | 59588      | B67B 3/18 59572    |
| A47F       | 1/08              | 59575      | B67C 11/00 59539   |
| A47F       | 7/28              | 59583*     | D01G 25/00 59532   |
| A47G       | 23/02             | 59583      | E01B 7/20 59585    |
| A47G       | 25/14             | 59529      | E01C 23/082 59525  |
| A47K       | 11/00             | 59563*     | E01F 15/00 59586*  |
| A61C       | 19/02             | 59582      | E01F 9/011 59586   |
| A61F       | 9/06              | 59569      | E02D 29/14 59531   |
| A61M       | 16/20             | 59559      | E02F 3/76 59525*   |
| A62B       | 18/02             | 59584      | E04C 1/41 59536    |
| A62B       | 18/08             | 59569*     | E04C 1/41 59574    |
| A62B       | 31/00             | 59563      | E04D 13/14 59540   |
| B01D       | 45/12             | 59537*     | E04H 12/14 59577   |
| B01L       | 3/00              | 59534*     | E05B 41/00 59555   |
| B04C       | 5/04              | 59537      | E06B 3/42 59549    |
| B21D       | 24/16             | 59541      | E06C 7/08 59589    |
| B24D       | 5/12              | 59526*     | E21D 11/12 59580   |
| B24D       | 7/06              | 59526      | E21D 21/00 59590   |
| B25D       | 1/00              | 59571      | E21F 13/08 59581*  |
| B26D       | 3/12              | 59573*     | F02M 21/02 59587*  |
| B26F       | 1/46              | 59573*     | F03B 11/08 59552   |
| B27D       | 3/00              | 59522      | F17C 1/00 59561    |
| B30B       | 15/08             | 59573*     | F21S 8/02 59578    |
| B42C       | 13/00             | 59573      | F21S 8/02 59579    |
| B60B       | 7/06              | 59543      | F24C 15/36 59551   |
| B60K       | 15/07             | 59587      | F24F 13/15 59591   |
| B60P       | 9/00              | 59527*     | F25D 29/00 59568   |
| B61K       | 9/12              | 59521*     | G01B 3/14 59566    |
| B62B       | 1/00              | 59528*     | G01B 3/56 59556    |
| B63B       | 21/04             | 59548      | G01B 5/20 59566*   |
| B63H       | 9/08              | 59570      | G01F 1/115 59523   |
| B63H       | 9/10              | 59557      | G01F 15/075 59523* |
| B63H       | 9/10              | 59565      | G01F 22/02 59534   |
| B65B       | 1/06              | 59533      | G01L 1/22 59524*   |
| B65B       | 35/00             | 59550      | G01L 5/00 59562*   |
| B65B       | 53/00             | 59554      | G01L 5/00 59564*   |
| B65D       | 1/30              | 59576*     | G01L 5/10 59524    |
| B65D       | 21/02             | 59582*     | G01N 19/00 59562*  |

\* Prawo ochronne oznaczone więcej niż jednym symbolem klasyfikacyjnym. Ogłoszenie dotyczące tego prawa ochronnego można znaleźć pod symbolem klasyfikacyjnym odpowiadającym numerowi bez gwiazdki.

| 1          | 2      | 1          | 2      |
|------------|--------|------------|--------|
| G01N 19/00 | 59564* | G09F 7/18  | 59528* |
| G01N 27/83 | 59521  | H01L 23/34 | 59544  |
| G01N 3/58  | 59562  | H01L 33/00 | 59544* |
| G01N 3/58  | 59564  | H02G 3/26  | 59589* |
| G09F 21/04 | 59528  |            |        |

INDEKS NUMEROWY  
UDZIELONYCH PRAW OCHRONNYCH

| Nr prawa ochronn. | Symbol MKP  | Nr prawa ochronn. | Symbol MKP |
|-------------------|-------------|-------------------|------------|
| 1                 | ?           | 1                 | 2          |
| 59521             | G01N 27/83  | 59557             | B63H 9/10  |
| 59522             | B27D 3/00   | 59558             | B65G 53/04 |
| 59523             | G01F 1/115  | 59559             | A61M 16/20 |
| 59524             | G01L 5/10   | 59560             | A21C 3/06  |
| 59525             | E01C 23/082 | 59561             | F17C 1/00  |
| 59526             | B24D 7/06   | 59562             | G01N 3/58  |
| 59527             | B65G 7/02   | 59563             | A62B 31/00 |
| 59528             | G09F 21/04  | 59564             | G01N 3/58  |
| 59529             | A47G 25/14  | 59565             | B63H 9/10  |
| 59530             | B65G 7/02   | 59566             | G01B 3/14  |
| 59531             | E02D 29/14  | 59567             | A01K 61/00 |
| 59532             | D01G 25/00  | 59568             | F25D 29/00 |
| 59533             | B65B 1/06   | 59569             | A61F 9/06  |
| 59534             | G01F 22/02  | 59570             | B63H 9/08  |
| 59535             | A41F 3/04   | 59571             | B25D 1/00  |
| 59536             | E04C 1/41   | 59572             | B67B 3/18  |
| 59537             | B04C 5/04   | 59573             | B42C 13/00 |
| 59538             | B65F 1/14   | 59574             | E04C 1/41  |
| 59539             | B67C 11/00  | 59575             | A47F 1/08  |
| 59540             | E04D 13/14  | 59576             | B65D 85/06 |
| 59541             | B21D 24/16  | 59577             | E04H 12/14 |
| 59542             | A01B 31/00  | 59578             | F21S 8/02  |
| 59543             | B60B 7/06   | 59579             | F21S 8/02  |
| 59544             | H01L 23/34  | 59580             | E21D 11/12 |
| 59545             | A01B 13/02  | 59581             | B65G 41/00 |
| 59546             | B65F 1/14   | 59582             | A61C 19/02 |
| 59547             | A01K 85/00  | 59583             | A47G 23/02 |
| 59548             | B63B 21/04  | 59584             | A62B 18/02 |
| 59549             | E06B 3/42   | 59585             | E01B 7/20  |
| 59550             | B65B 35/00  | 59586             | E01F 9/011 |
| 59551             | F24C 15/36  | 59587             | B60K 15/07 |
| 59552             | F03B 11/08  | 59588             | A45C 11/24 |
| 59553             | A41D 13/05  | 59589             | E06C 7/08  |
| 59554             | B65B 53/00  | 59590             | E21D 21/00 |
| 59555             | E05B 41/00  | 59591             | F24F 13/15 |
| 59556             | G01B 3/56   | 59592             | B65D 5/00  |

34

### DECYZJE O ODMOWIE UDZIELENIA PRAWA OCHRONNEGO

(wydane po ogłoszeniu o zgłoszeniu)

Poniższe zestawienie zawiera kolejno: numer zgłoszenia wzoru użytkowego oraz numer i rok wydania Biuletynu Urzędu Patentowego, w którym zgłoszenie zostało ogłoszone (dla zgłoszeń wydzielonych lub przekształconych ze zgłoszenia wynalazku umieszczono w nawiasie numer zgłoszenia macierzystego),

|        |       |        |       |
|--------|-------|--------|-------|
| 106592 | 23/97 | 107107 | 07/99 |
| 106941 | 04/99 | 107198 | 09/99 |
| 107023 | 06/99 | 107397 | 13/99 |

35

### DECYZJE O ZMORZENIU POSTĘPOWANIA

(wydane po ogłoszeniu o zgłoszeniu)

Poniższe zestawienie zawiera kolejno: numer zgłoszenia wzoru użytkowego oraz numer i rok wydania Biuletynu Urzędu Patentowego, w którym zgłoszenie zostało ogłoszone (dla zgłoszeń wydzielonych lub przekształconych ze zgłoszenia wynalazku umieszczono w nawiasie numer zgłoszenia macierzystego).

|        |       |                |       |
|--------|-------|----------------|-------|
| 104620 | 22/97 | 107282         | 11/99 |
| 105457 | 09/98 | 111145(324052) | 14/99 |
| 107085 | 07/99 | 111999(316815) | 10/98 |
| 107278 | 11/99 |                |       |

36

### DECYZJE STWIERDZAJĄCE WYGASNIĘCIE DECYZJI O UDZIELENIU PRAWA OCHRONNEGO

Poniższe zestawienie zawiera kolejno: numer zgłoszenia wzoru użytkowego oraz numer i rok wydania Biuletynu Urzędu Patentowego, w którym zgłoszenie zostało ogłoszone (dla zgłoszeń wydzielonych lub przekształconych ze zgłoszenia wynalazku umieszczono w nawiasie numer zgłoszenia macierzystego).

|        |       |                |       |
|--------|-------|----------------|-------|
| 106043 | 17/98 | 107101         | 07/99 |
| 106340 | 21/98 | 107214         | 09/99 |
| 106382 | 22/98 | 107215         | 09/99 |
| 106401 | 22/98 | 107264         | 10/99 |
| 106816 | 02/99 | 107281         | 11/99 |
| 106835 | 02/99 | 107445         | 13/99 |
| 106891 | 02/98 | 107448         | 14/99 |
| 107000 | 05/99 | 112701(318343) | 17/97 |
| 107057 | 06/99 | 112899(318626) | 18/98 |

37

### WPISY I ZMIANY W REJESTRZE PRAW

OCHRONNYCH

(nie uwzględnione w innych samodzielnych ogłoszeniach)

Poniższe zestawienie zawiera kolejno: kod rodzaju prawa, numer prawa ochronnego, datę wpisu, oznaczenie rubryki, w której dokonano wpisu lub zmiany oraz treść wpisu. Poszczególne rubryki rejestru praw ochronnych zawierają następujące dane:

rubryka A - nazwisko i imię lub nazwę oraz miejsce zamieszkania lub siedzibę uprawnionego z prawa ochronnego (miejscowość, kraj)

rubryka B - tytuł wzoru użytkowego

rubryka C - nazwisko i imię twórcy wzoru użytkowego oraz miejsce zamieszkania (miejscowość, kraj)

rubryka D - prawa ograniczające prawo ochronne (licencje, prawo korzystania z wzoru użytkowego, oświadczenie o licencji otwartej)

rubryka E - wpisy uzupełniające stan prawny wzoru użytkowego (prawo ochronne dodatkowe, przejście prawa ochronnego do dodatkowego w samoistne)

rubryka F - data unieważnienia prawa ochronnego lub data i przyczyna wygaśnięcia prawa ochronnego.

**Uwaga:** Publikacji podlegają: zmiana uprawnionego, twórcy, zmiana nazwy uprawnionego, prawa ograniczające prawo ochronne, sprostowania istotnych pomyłek.

(Y1) 57762, 57827 2002 11 21 A. Wprowadzono zmianę uprawnionego przez wykreślenie wpisu: „Włodarczak Ryszard, Poznań, Polska” i dokonanie wpisu: „Włodarczak Mateusz, Poznań, Polska; Reszka Magdalena, Poznań, Polska”.

38

### DECYZJE O WYGASNIĘCIU PRAWA OCHRONNEGO

Poniższe zestawienie zawiera kolejno: kod rodzaju prawa, numery praw ochronnych, które wygasły na podstawie art. 72 ust. 1 pkt 1 lub pkt 2 w związku z art. 82 ustawy z dnia 19 października 1972 r. o wynalazczości oraz datę wygaśnięcia prawa ochronnego.

|                      |                      |
|----------------------|----------------------|
| (Y1)54972 2001 12 01 | (Y1)55393 2001 12 13 |
| (Y1)54976 2001 12 23 | (Y1)55399 2001 12 22 |
| (Y1)54978 2001 12 22 | (Y1)55538 2001 12 16 |
| (Y1)55177 2001 12 06 | (Y1)55746 2001 12 31 |
| (Y1)55197 2001 12 02 | (Y1)55780 2001 12 09 |
| (Y1)55273 2001 12 31 | (Y1)56979 2001 12 23 |
| (Y1)55287 2001 12 06 | (Y1)57153 2001 12 02 |
| (Y1)55326 2001 12 14 |                      |

**C'. WZORY PRZEMYSŁOWE**

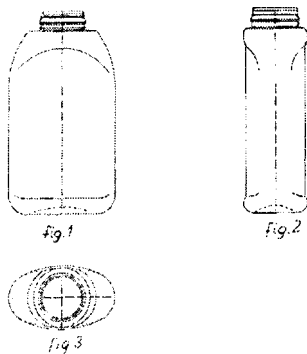
39

**REJESTRACJA**

(od nr 1155 do nr 1568)

*Poniższe zestawienie zawiera kolejno: klasy i podklasy, do których zaliczono zarejestrowane wzory przemysłowe, numer rejestru, datę od której rozpoczyna się okres ochrony, numer zgłoszenia lub wystawienia oraz w nawiasie kod kraju, w którym dokonano zgłoszenia lub wystawienia, następnie nazwiska i imiona lub nazwy, miejsce zamieszkania lub siedziby osób, na rzecz których zarejestrowano wzory przemysłowe, w nawiasie kod kraju, nazwiska i imiona twórców lub współtwórców (jeśli twórcą nie jest uprawniony z rejestracji) oraz tytuł wzoru przemysłowego.*

9<sup>01</sup> **1155** 1997 05 05 (14472) Formanowicz Edward, Środa Wilkp., (PL), Wróbel Andrzej, Rohr, (AT)  
Butelka



8<sup>05</sup> **1156** 1998 03 30 (16017) BENNETT POLSKA Sp z o.o., Warszawa, (PL)  
Twórcy: Skoczeń Ludmiła  
Zdzierak do fug



Fig. 1.

8<sup>05</sup> **1157** 1998 03 30 (16018) BENNETT POLSKA Sp z o.o., Warszawa, (PL)  
Twórcy: Skoczeń Ludmiła  
Komplet skrobaków -cyklin



Fig. 1.

19<sup>01</sup> **1158** 1998 12 31 (17434) Zyber Kazimierz, Szczecinek, (PL)  
Zestaw kopert korespondencyjnych



Fig. 1.



Fig. 2.

25<sup>02</sup> **1159** 1999 04 29 (17965) Gierat Krzysztof, Bystra Podhalańska, (PL)  
Element słupkowy balustrady



Fig. 1.

Fig. 2.

Fig. 3.

25<sup>01</sup> **1160** 1999 05 26 (18125) MISTRA Przedsiębiorstwo Usługowo Handlowe Harmułowicz Teresa, Łomża, (PL),, ()  
Twórcy: Ciecierski Andrzej, Harmułowicz Arkadiusz  
Płyta elewacyjna



Fig. 1.

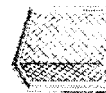


Fig. 2.

19<sup>08</sup> **1161** 199905 31 (18148) Durkiewicz Grażyna AKTYVITA, Warszawa, (PL)  
Twórcy: Durkiewicz Wojciech, Durkiewicz Grażyna  
Tarczowy wskaźnik wymienników środków żywnościowych



Fig. 1.

19<sup>08</sup> **1162** 1999 05 31 (18152) Durkiewicz Grażyna AKTYVITA,  
Warszawa, (PL)

Twórcy: Durkiewicz Wojciech, Durkiewicz Grażyna  
Tarczowy wskaźnik terapii zastępczej

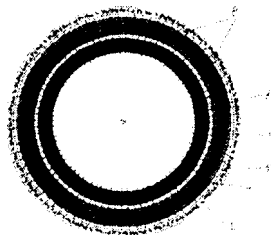
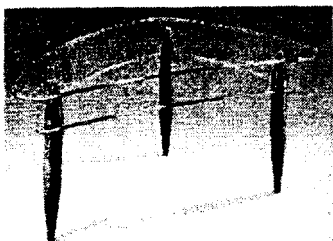


FIG. 1

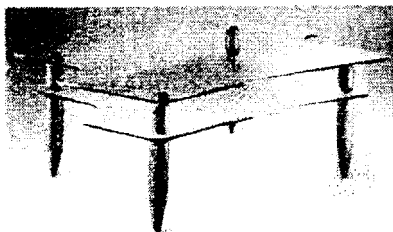
6<sup>03</sup> **1163** 1999 06 07 (18175) Niemczewski Robert, Koprowski Maciej Agencja Handlowa LOGO s.c. Zakład Pracy Chronionej, Bydgoszcz, (PL)

Twórcy: Jarnath Marek  
Ława ozdobna



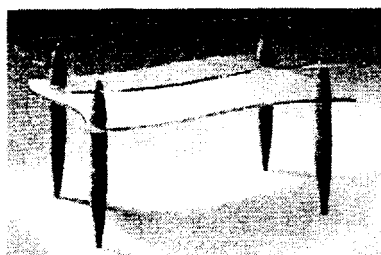
6<sup>03</sup> **1164** 1999 06 07 (18177) Niemczewski Robert, Koprowski Maciej Agencja Handlowa LOGO s.c. Zakład Pracy Chronionej, Bydgoszcz, (PL)

Twórcy: Jarnath Marek  
Ława ozdobna



6<sup>03</sup> **1165** 1999 06 07 (18178) Niemczewski Robert, Koprowski Maciej Agencja Handlowa LOGO s.c. Zakład Pracy Chronionej, Bydgoszcz, (PL)

Twórcy: Światała Maciej  
Ława ozdobna



9<sup>00</sup> **1166** 1999 06 09 (18197) GTX Hanex Plastic Sp. z o.o., Poznań, (PL)

Twórcy: Babicz Stanisław, Kruszelnicki Jerzy  
Butelka



Fig. 1

Fig. 1

9<sup>03</sup> **1167** 1999 06 17 (18269) Ceremuga Kazimierz, Ceremuga Jan, Marek Tadeusz, Kaczmarczyk Władysława, Świętek Czesława Spółka Cywilna Hydroenergetyczna, Skawica, (PL)

Twórcy: Ceremuga Kazimierz  
Wiadereczko owalne

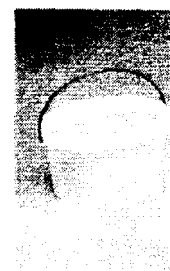
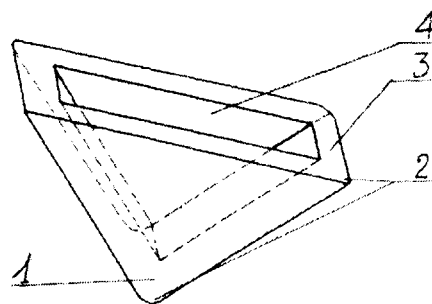


Fig. 1

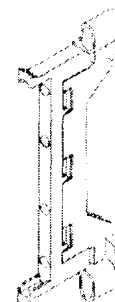
9<sup>00</sup> **1168** 1999 06 29 (18301) MISTRA Przedsiębiorstwo Usługowo Handlowe Harmułowicz Teresa, Łomża, (PL)

Twórcy: Ciecierski Andrzej, Harmułowicz Arkadiusz  
Narożnik

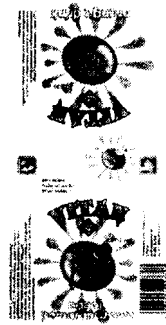
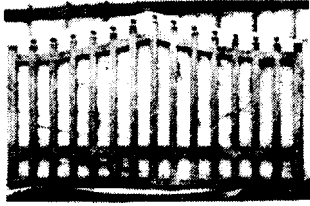


13<sup>03</sup> **1169** 1999 07 01 (18321) Pierwsz. 1999 03 11 (FI) FIBOX OY AB, Jorvas, (FI)

Twórcy: Weber Kenneth  
Element podpierający do zespołów elektronicznych



25<sup>02</sup> **1170** 1999 07 13 (18351) Ogniewski Jan, Łętownica  
Parcele, (PL)  
Przęsło ogrodzeniowe



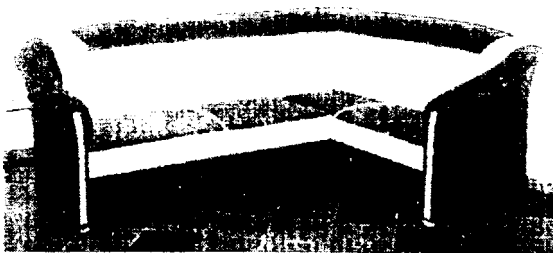
27<sup>03</sup> **1171** 1999 07 15 (18362) Urban Mieczysław, Wrocław,  
(PL)  
Popielnica



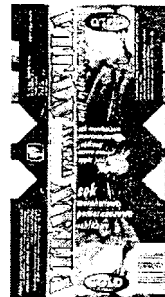
9<sup>03</sup> **1175** 1999 07 23 (18409) FRESH-FAL-VITAN S.A.  
Kalisz, (PL)  
Twórcy: Cichy Jerzy  
Opakowanie kartonowe do napojów



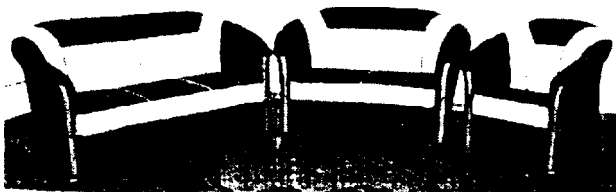
6<sup>01</sup> **1172** 1999 07 17 (18387) Mucha Jan, Ostrzeszów, (PL)  
Kanapa narożnikowa



9<sup>03</sup> **1176** 1999 07 23 (18410) FRESH-FAL-VITAN S.A.  
Kalisz, (PL)  
Twórcy: Cichy Jerzy  
Opakowanie kartonowe do napojów



6<sup>01</sup> **1173** 1999 07 17 (18388) Mucha Jan, Ostrzeszów, (PL)  
Zestaw wypoczynkowy



9<sup>03</sup> **1177** 1999 07 23 (18411) FRESH-FAL-VITAN S.A.  
Kalisz, (PL)  
Twórcy: Cichy Jerzy  
Opakowanie kartonowe do napojów



9<sup>03</sup> **1174** 1999 07 23 (18408) FRESH-FAL-VITAN S.A.,  
Kalisz, (PL)  
Twórcy: Cichy Jerzy  
Opakowanie kartonowe do napojów

9<sup>03</sup> **1178** 1999 07 23 (18412) FRESH-FAL-VITAN S.A.  
Kalisz, (PL)  
Twórcy: Cichy Jerzy  
Opakowanie kartonowe do napojów



19<sup>08</sup> 1186 1999 08 10 (18507) SORAYA SA, Warszawa, (PL)  
 Twórcy: Niwiński Grzegorz, Stefanowski Michał  
 Etykieta



28<sup>02</sup> 1190 1999 08 10 (18512) SORAYA SA, Warszawa, (PL)  
 Twórcy: Jarczewska Anna  
 Oprawka do szminki

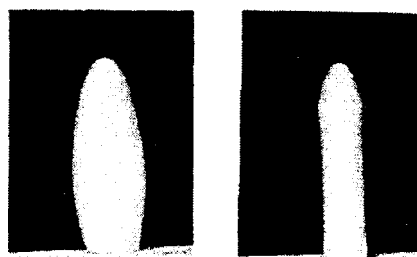


Fig.1 Fig.2 Fig.3 Fig.4 Fig.5

19<sup>08</sup> 1187 1999 08 10 (18508) SORAYA SA, Warszawa, (PL)  
 Twórcy: Wysocki Marek  
 Etykieta



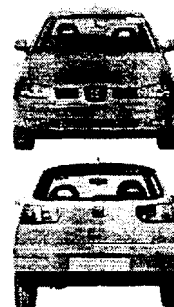
9<sup>01</sup> 1191 1999 08 11 (18522) GLOBAL COSMED SA Fabryki Kosmetyczne i Chemiczne, Radom, (PL)  
 Twórcy: Hołubowska Barbara  
 Butelka



19<sup>08</sup> 1188 1999 08 10 (18509) SORAYA SA, Warszawa, (PL)  
 Twórcy: Niwiński Grzegorz, Stefanowski Michał, Porębski Jerzy  
 Etykieta



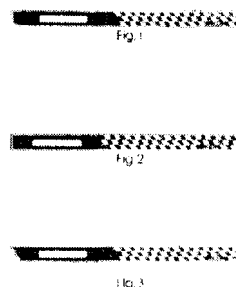
12<sup>08</sup> 1192 1999 08 31 (18604) Pierwsz. 1999 03 04 (ES) SEAT SA., Barcelona, (ES)  
 Twórcy: Cruz Alarcon Felipe  
 Samochód



9<sup>05</sup> 1189 1999 08 10 (18511) SORAYA SA, Warszawa, (PL)  
 Twórcy: Jarczewska Anna  
 Tuba do samoopalacza



12<sup>16</sup> 1193 1999 09 03 (18619) AVISA A. i L. Kujawa, Fasty, (PL)  
 Twórcy: Kujawa Andrzej  
 Nakładka progowa do samochodu

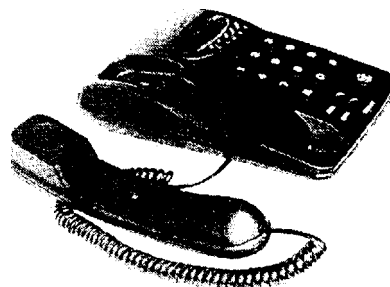




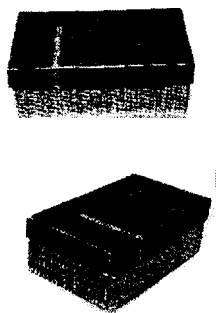
12<sup>16</sup> **1194** 1999 09 10 (18658) Gawiński Kazimierz,  
Bydgoszcz, (PL)  
Twórcy: Gawiński Kazimierz, Stadnicki Roman, Grey Jerzy  
Bagażnik samochodowy z funkcją sypialną



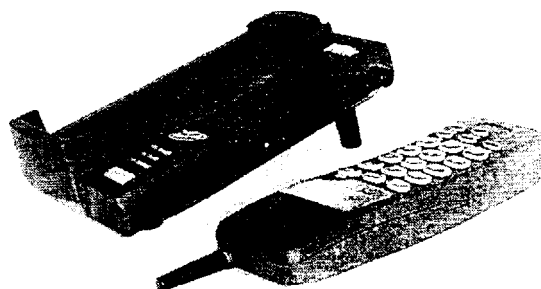
14<sup>03</sup> **1198** 1999 09 21 (18718) VERIS - TELECOM Sp. z o.o.  
Warszawa, (PL)  
Twórcy: Shun Lam Chun  
Aparat telefoniczny



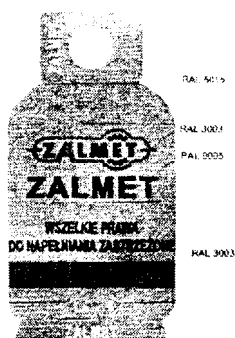
9<sup>03</sup> **1195** 1999 09 17 (18712) Zakład Obuwia NORD s.c.  
Kazimierz Meka, Mieczysław Sztrajbel, Strzelinko, (PL)  
Opakowanie do obuwia



14<sup>03</sup> **1199** 1999 09 21 (18719) VERIS - TELECOM Sp. z o.o.  
Warszawa, (PL)  
Twórcy: Shin Dong Wook  
Aparat telefoniczny



9<sup>01</sup> **1196** 1999 09 16 (18713) Zaleskiewicz Paweł, Rypin,  
(PL), Zaleskiewicz Witold, Rypin, (PL)  
Butla



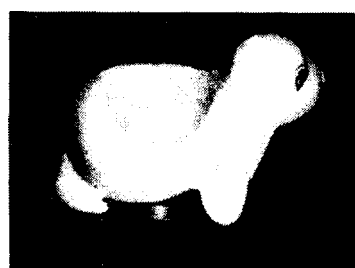
14<sup>03</sup> **1200** 1999 09 21 (18720) VERIS - TELECOM Sp. z o.o.  
Warszawa, (PL)  
Twórcy: Shun Lam Chun  
Aparat telefoniczny



9<sup>01</sup> **1197** 1999 09 20 (18716) GLOBAL COSMED Spółka  
Akcyjna Fabryki Kosmetyczne i Chemiczne, Radom, (PL)  
Twórcy: Buraczyński Zbigniew  
Butelka z uchwytem



9<sup>09</sup> **1201** 1999 09 21 (18726) Zakład Przetwórstwa  
Tworzyw Sztucznych „Maltex” s.c. Jarosław Małak, Waldemar  
Małak, Bydgoszcz, (PL)  
Nocnik



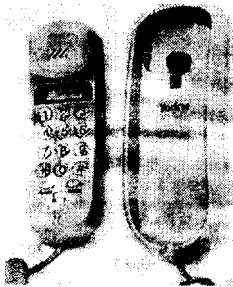
14<sup>03</sup> **1202** 1999 09 28 (18742) VERIS - TELECOM Sp.z o.o.,  
Warszawa, (PL)  
Twórcy: Chun Shun Lam  
Aparat telefoniczny



6<sup>04</sup> **1206** 1999 10 13 (18819) Pierwsz. 1999 09 07 (PL)  
Grabowski Piotr, Korzybie, (PL)  
Szafka hydrantowa



14<sup>03</sup> **1203** 1999 09 28 (18743) VERIS - TELECOM Sp.z o.o.,  
Warszawa, (PL)  
Twórcy: Chen M.K.  
Aparat telefoniczny



9<sup>01</sup> **1207** 1999 10 14 (18831) Piwnice Win Importowanych  
TORWIN Sp.z o.o., Toruń, (PL)  
Twórcy: Gęsicka Irena, Kotkiewicz Benedykt  
Butelka z etykietami



14<sup>03</sup> **1204** 1999 09 28 (18744) VERIS - TELECOM Sp.z o.o.,  
Warszawa, (PL)  
Twórcy: Kosnowska Teresa  
Aparat telefoniczny



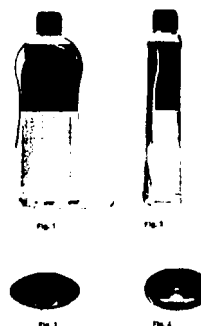
19<sup>08</sup> **1208** 1999 10 18 (18842) Swakoń Krzysztof, Hyla  
Grzegorz, Mokwa Krzysztof, Kęty, (PL)  
Etykieta



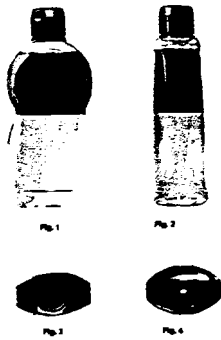
14<sup>03</sup> **1205** 1999 09 28 (18745) VERIS - TELECOM Sp.z o.o.,  
Warszawa, (PL)  
Twórcy: Kosnowska Teresa  
Aparat telefoniczny



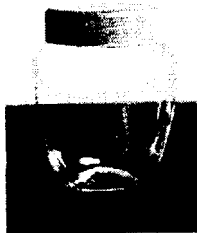
9<sup>01</sup> **1209** 99 10 14 (18854) Pierwsz. 99 04 22 (DE), 99 04 22  
(DE) Henkel Kommanditgesellschaft auf Aktien, Duesseldorf,  
(DE)  
Twórcy: Weltgen Paul-Otto, Muehlhausen Hans Georg  
Butelka, zwłaszcza do detergentów



9<sup>01</sup> **1210** 99 10 20 (18855) Pierwsz. 99 04 22 (DE), 99 04 22 (DE) Henkel Kommanditgesellschaft auf Aktien, Duesseldorf, (DE)  
Twórcy: Meine Georg  
Butelka, zwłaszcza do detergentów



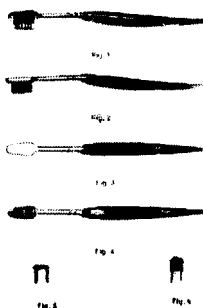
9<sup>01</sup> **1211** 99 10 21 (18857) GLOBAL COSMED Spółka Akcyjna Fabryki Kosmetyczne i Chemiczne, Radom, (PL)  
Twórcy: Pastuszka Adam  
Pojemnik z nakrętką



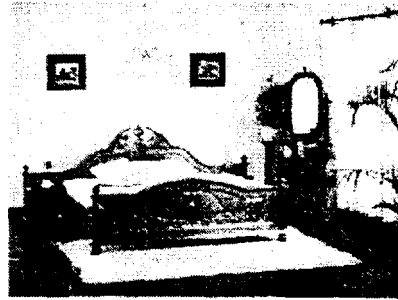
25<sup>02</sup> **1212** 99 10 21 (18858) Olczyk Stanisław, Katowice, (PL)  
Płyta garażowa



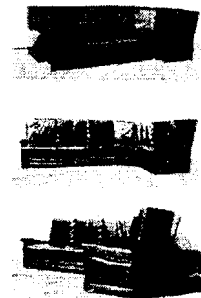
4<sup>02</sup> **1213** 99 10 22 (18878) Pierwsz. 1999 05 03 (DE) Henkel Kommanditgesellschaft auf Aktien, Duesseldorf, (DE)  
Twórcy: Wuelknitz Peter, Heddergott Susanne, Vetter Ruediger, Kosmetatou Yvette  
Szczoteczka do zębów



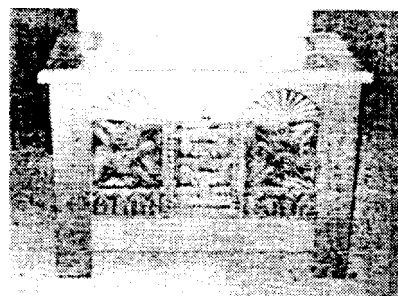
6<sup>05</sup> **1214** 99 10 20 (18879) Jacek Twaróg Fabryka Mebli-Twaróg „Ludwik Styl”, Rogoźno Wlkp., (PL)  
Sypialnia



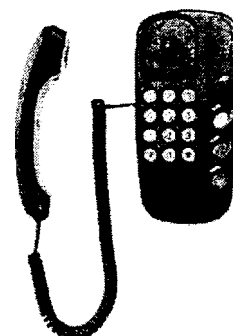
6<sup>01</sup> **1215** 99 10 22 (18881) Jacek Twaróg Fabryka Mebli -Twaróg „Ludwik Styl”, Rogoźno Wlkp., (PL)  
Meble wypoczynkowe



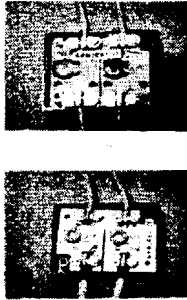
6<sup>04</sup> **1216** 99 10 25 (18884) Jacek Twaróg Fabryka Mebli -Twaróg „Ludwik Styl”, Rogoźno Wlkp., (PL)  
Kufér



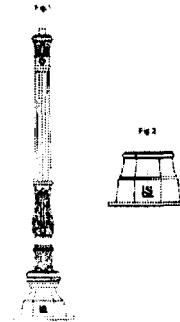
14<sup>03</sup> **1217** 99 10 26 (18897) Przedsiębiorstwo Wdrożeniowo-Produkcyjne MESCOMP SA, Warszawa, (PL)  
Twórcy: Cheong Lau Wai  
Aparat telefoniczny



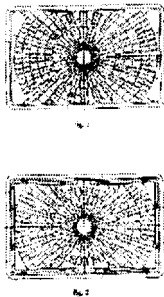
14<sup>03</sup> **1218** 1999 10 28 (18902) Steinborn Benedykt, Warszawa, (PL), Zomerfeld Andrzej, Warszawa, (PL), Pietrzyk Jerzy, Warszawa, (PL), Jakubowski Bernard, Warszawa, (PL)  
Symetryzator



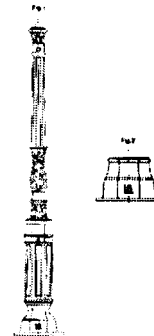
26<sup>03</sup> **1222** 1999 11 02 (18926) Słowiński Leszek, Bydgoszcz, (PL)  
Słup oświetleniowy



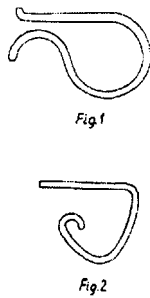
9<sup>04</sup> **1219** 1999 10 29 (18913) Sawczyn Józef, Sanok, (PL), Wilusz Mieczysław, Prusiek, (PL), Jędrusiński Jacek, Bytom, (PL)  
Skrzynka owocowo-warzywna



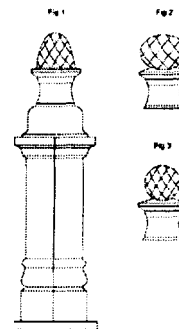
26<sup>03</sup> **1223** 1999 11 02 (18927) Słowiński Leszek, Bydgoszcz, (PL)  
Słup oświetleniowy



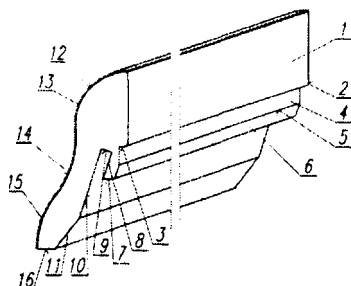
7<sup>06</sup> **1220** 1999 10 29 (18914) Flak Aleksander, Zawiercie, (PL)  
Uchwyt do mocowania obrusu



25<sup>01</sup> **1224** 1999 11 02 (18928) Słowiński Leszek, Bydgoszcz, (PL)  
Słupek ozdobny



25<sup>02</sup> **1221** 1999 11 02 (18924) Przedsiębiorstwo Wielobranżowe KOSZ Sp. z o.o. Bogumił Kochel, Stara Kolonia, (PL)  
Listwa przypodłogowa na klamrę



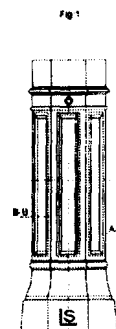
11<sup>02</sup> **1225** 1999 11 04 (18938) Zakład Metalowy „DURO” Stanisław Pałka, Czernica, (PL)  
Figurka



11<sup>02</sup> 1226 1999 11 04 (18939) Zakład Metalowy „DURO”  
Stanisław Pałka, Czernica, (PL)  
Figurka



25<sup>01</sup> 1230 1999 11 08 (18963) Słowiński Leszek, Bydgoszcz,  
(PL)  
Słup ozdobny



6<sup>01</sup> 1227 1999 11 05 (18953) Pierwsz. 1999 05 05 (PL)  
Bystrzyckie Fabryki Mebli S.A., Bystrzyca Kłodzka, (PL)  
Twórcy: Karpiński Piotr  
Meble wypoczynkowe



28<sup>03</sup> 1231 1999 11 08 (18965) Pierwsz. 1999 05 11 (DE)  
Henkel Kommanditgesellschaft auf Aktien, Duesseldorf, (DE)  
Twórcy: Holthaus Ulrike  
Pojemnik dozujący do środków pielęgnacji ciała w postaci kremu  
względnie dezodorantu w stanie stałym

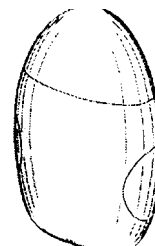
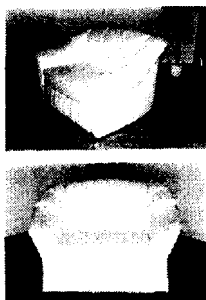


Fig. 1

6<sup>01</sup> 1228 1999 11 05 (18956) Pierwsz. 1999 05 05 (PL)  
Bystrzyckie Fabryki Mebli S.A., Bystrzyca Kłodzka, (PL)  
Twórcy: Karpiński Piotr  
Fotel



9<sup>07</sup> 1232 1999 11 10 (18970) Spółdzielnia Inwalidów ZORZA  
Zakład Pracy Chronionej, Warszawa, (PL)  
Twórcy: Olesiński Jerzy, Matejuk Robert  
Korek do butelek



Fig. 1 Fig. 2

23<sup>02</sup> 1229 1999 11 08 (18961) GLOBAL COSMED Spółka  
Akcyjna Fabryki Kosmetyczne i Chemiczne, Radom, (PL)  
Twórcy: Pastuszka Adam  
Koszyczek do WC

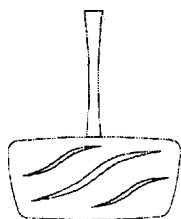


fig. 1

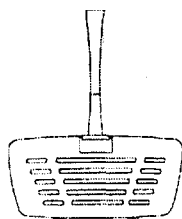


fig. 2

19<sup>07</sup> 1233 1999 11 15 (18971) Sadowski Maksymilian,  
Warszawa, (PL), Domańska Elżbieta, Warszawa, (PL), Sadowska  
Maria, Warszawa, (PL)  
Geoplan do magnetycznych tablic szkolnych

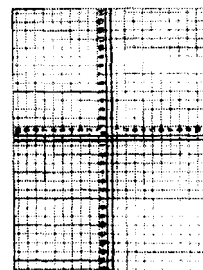
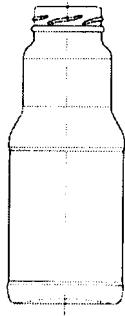


Fig. 1

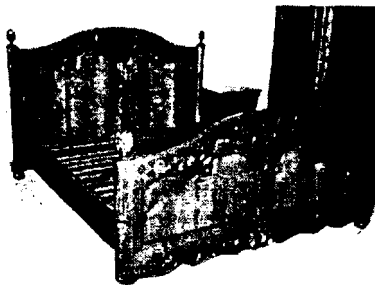
9<sup>01</sup> 1234 1999 11 15 (18983) Huta Szkła WARTA S.A.  
Sieraków Wlkp., (PL)  
Twórcy: Adamczak Grzegorz, Kęsy Tadeusz  
Butelka



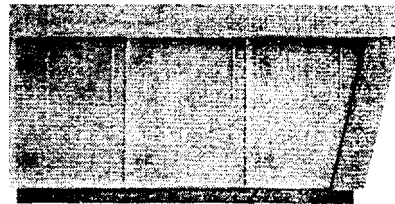
11<sup>03</sup> 1238 999 11 22 (19011) Kurda Zygmunt, Tarnowskie  
Góry, (PL)  
Kordzik strażacki



6<sup>05</sup> 1235 1999 11 16 (18988) Jacek Twaróg Fabryka  
Mebli-Twaróg „Ludwik Styl”, Rogoźno Wlkp., (PL)  
Meble



6<sup>04</sup> 1239 1999 11 24 (19017) Fabryka Mebli Biurowych  
MIKOMAX Sp. z o.o., Łódź, (PL)  
Twórcy: Foltyn-Chudziak Elżbieta, Lewandowska Anna  
Szafkapomocnik

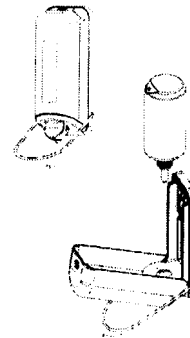


19<sup>07</sup> 1236 1999 11 18 (18996) Pierwsz. 1999 05 3 (WO)  
PIERRON Entreprise SA, Sarreguemines, (FR)  
Twórcy: Guilloton Michel, Milsant Valerie, Burstert Fancis  
Zestaw elementów do budowy modelu dydaktycznego DNA

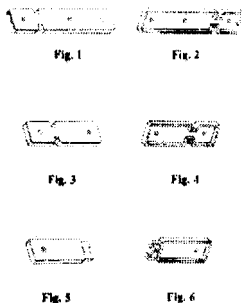


Fig. 1

23<sup>02</sup> 1240 1999 11 24 (19026) Pierwsz. 1999 05 26 (SE),  
SCA Hygiene Products AB, Göteborg, (SE)  
Twórcy: Andersson Jerker  
Dozownik mydła



19<sup>07</sup> 1237 1999 11 18 (18997) Pierwsz. 1999 05 31 (WO)  
PIERRON Entreprise SA, Sarreguemines, (FR)  
Twórcy: Baron Evelyne, Milsant Valerie, Burstert Fancis  
Zestaw elementów do budowy modelu dydaktycznego  
chromosomów



17<sup>05</sup> 1241 1999 11 25 (19028) Pierwsz. 1999 05 25 (DK)  
Compu-Game A/S, Esbjerg, (DK)  
Twórcy: Haun Harry  
Kabina do maszyn grających



Fig. 1

31<sup>00</sup> **1242** 1999 11 25 (19029) Pierwsz. 1999 05 26 (WO)  
KONINKLIJKE PHILIPS ELECTRONICS N.V., Eindhoven, (NL)  
Twórcy: Mattijssen Eric Marinus Antonius  
Mikser

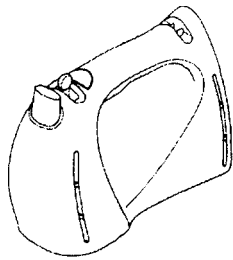


FIG. 1

6<sup>01</sup> **1243** 1999 11 25 (19035) Kler Piotr, Dobrodzień, (PL)  
Fotel

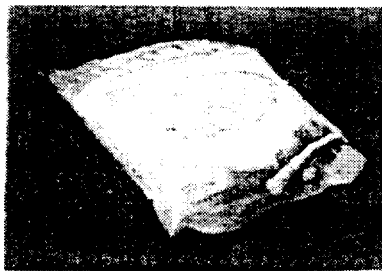


Fig. 1

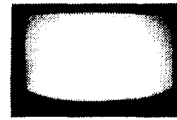


Fig. 2

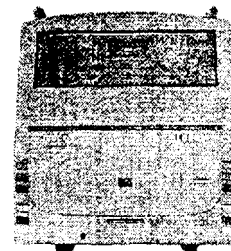
9<sup>05</sup> **1244** 1999 11 25 (19038) SAMSMAK FOODS Sp. z o.o.  
Warszawa, (PL)  
Twórcy: Krukowska Katarzyna, Ryll Maria  
Opakowanie na danie obiadowe



12<sup>16</sup> **1246** 1999 11 26 (19041) Pierwsz. 1999 05 27 (PL)  
Zakłady Samochodowe JELCZ SA, Jelcz-Laskowice, (PL)  
Twórcy: Choroszy Andrzej  
Dach kabiny samochodu ciężarowego



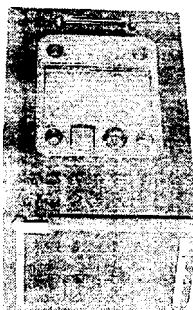
12<sup>16</sup> **1247** 1999 11 26 (19042) Pierwsz. 1999 05 27 (PL)  
Zakłady Samochodowe JELCZ SA, Jelcz-Laskowice, (PL)  
Twórcy: Szmarowski Jarosław, Śpiewak Mariusz  
Ściana tylna nadwozia autobusu



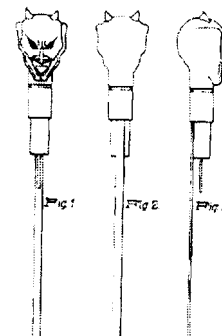
7<sup>05</sup> **1248** 1999 11 26 (19044) Pierwsz. 1999 05 27 (DE)  
Rowenta Werke GmbH, Offenbach, (DE)  
Twórcy: Stützer Franz Alban, Försterling Klaus  
Żelazko do prasowania



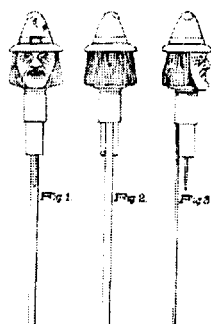
12<sup>16</sup> **1245** 1999 11 26 (19040) Pierwsz. 1999 05 27 (PL)  
Zakłady Samochodowe JELCZ SA, Jelcz-Laskowice, (PL)  
Twórcy: Zieliński Kazimierz, Wertyporoch Wiesław  
Pokrywa silnika



22<sup>03</sup> **1249** 1999 11 26 (19045) HUNTER PACIFIC  
LIMITED, Tortola, (VG)  
Twórcy: Ewan Cheung Chi Yuen  
Sztuczny ogień



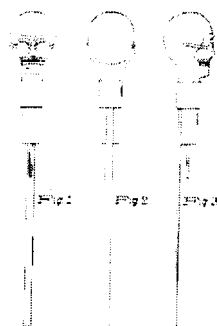
22<sup>03</sup> 1250 1999 11 26 (19046) HUNTER PACIFIC LIMITED,  
Tortola, (VG)  
Twórcy: Ewan Cheung Chi Yuen  
Sztuczny ogień



26<sup>05</sup> 1254 1999 11 29 (19053) Słowiński Leszek, Bydgoszcz,  
(PL)  
Lampa ozdobna



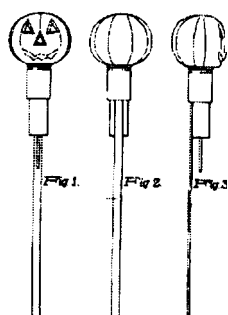
22<sup>03</sup> 1251 1999 11 26 (19047) HUNTER PACIFIC LIMITED,  
Tortola, (VG)  
Twórcy: Ewan Cheung Chi Yuen  
Sztuczny ogień



26<sup>05</sup> 1255 1999 11 29 (19054) Słowiński Leszek, Bydgoszcz,  
(PL)  
Lampa ozdobna



22<sup>03</sup> 1252 1999 11 26 (19048) HUNTER PACIFIC LIMITED,  
Tortola, (VG)  
Twórcy: Ewan Cheung Chi Yuen  
Sztuczny ogień



9<sup>03</sup> 1256 1999 11 29 (19058) Pisarzewski Wojciech, Łomianki,  
(PL)  
Opakowanie

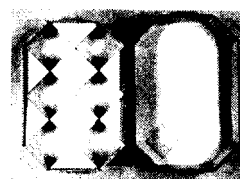


Fig. 1 Fig. 2

8<sup>n</sup> 1253 1999 11 26 (19049) AEROLUX Produktions-und  
Handels GmbH, Ahrensburg, (DE)  
Twórcy: Volkers Marcus Joachim  
Kształtka



Fig. 1

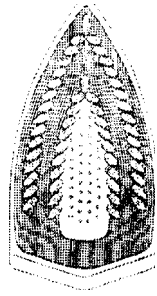
9<sup>03</sup> 1257 1999 11 29 (19059) Pisarzewski Wojciech,  
Łomianki, (PL)  
Opakowanie



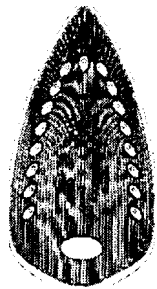
Fig. 1

7<sup>05</sup> 1258 1999 11 30 (19062) Pierwsz. 1999 06 01 (FR)  
CALOR S.A., Lion, (FR)  
Twórcy: Powell Dick  
Stopa grzewcza żelazka

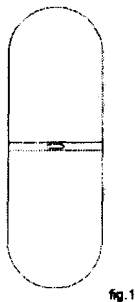




7<sup>05</sup> 1259 1999 11 30 (19063) Pierwsz. 19990601 (FR) CALOR S.A., Lion, (FR)  
Twórcy: Powell Dick  
Stopa grzewcza żelazka



19<sup>08</sup> 1260 1999 11 29 (19065) „FILMAR“ FILIPIAK i MARCHLEWSKI Spółka jawna, Toruń, (PL)  
Twórcy: Liczmański Marek  
Etykieta



9<sup>07</sup> 1261 1999 11 29 (19066) „FILMAR“ FILIPIAK i MARCHLEWSKI Spółka jawna, Toruń, (PL)  
Twórcy: Liczmański Marek  
Banderola



25<sup>01</sup> 1262 1999 12 02 (19073) Pierwsz. 1999 06 02 (DK)  
ICOPAL A/S, Herlev, (DK)  
Twórcy: Løvenkjær Anders  
Element profilowy

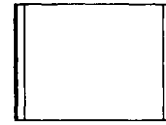


Fig. 1



Fig. 2

25<sup>01</sup> 1263 1999 12 02 (19074) Pierwsz. 1999 08 03 (DK)  
ICOPAL A/S, Herlev, (DK)  
Twórcy: Harder S vend  
Element profilowy

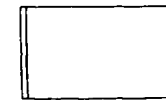


Fig. 1



Fig. 2

9<sup>01</sup> 1264 1999 12 03 (19097) Pierwsz. 1999 06 04 (US)  
COLGATE-PALMOLIVE COMPANY, a Delaware Corporation,  
Nowy Jork, (US)  
Twórcy: Cummings Bruce  
Butelka



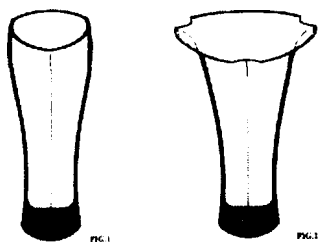
Fig. 1

9<sup>01</sup> 1265 1999 12 04 (19102) Pierwsz. 1999 06 04 (WO)  
ITMENTREPRISES (Societe Anonyme), Paryż, (FR)  
Twórcy: Lovell John  
Butelka



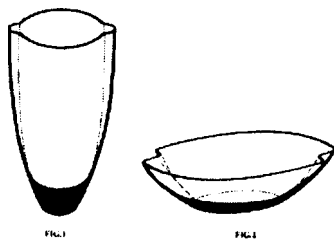
FIG. 1

11<sup>02</sup> 1266 1999 1206 (19110) Pierwsz. 1999 09 14 (PL)  
 DECO-GLASS Sp. z o.o., Krosno, (PL)  
 Twórcy: Jankowski Wojciech  
 Wazon, salaterka i patera

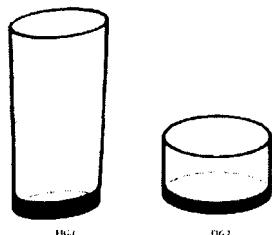


11<sup>02</sup> 1271 1999 12 08 (19129) Rospond Alicja, Gdańsk, (PL)  
 Płytką

11<sup>02</sup> 1267 1999 1206 (19111) Pierwsz. 1999 09 14 (PL)  
 DECO-GLASS Sp. z o.o., Krosno, (PL)  
 Twórcy: Jankowski Wojciech  
 Wazon i salaterka



11<sup>02</sup> 1268 1999 12 06 (19113) Pierwsz. 1999 09 14 (PL)  
 DECO-GLASS Sp. z o.o., Krosno, (PL)  
 Twórcy: Jankowski Wojciech  
 Wazon i salaterka

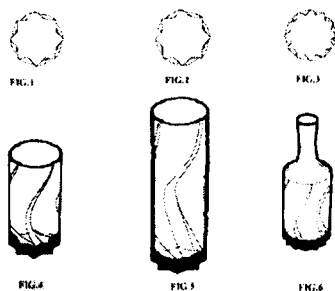


9<sup>05</sup> 1272 1999 12 09 (19132) P.P.H. INTERFOOD Sp. z o.o.  
 Mroków, (PL)  
 Twórcy: Gromek Bożena  
 Opakowanie wyrobów cukierniczych

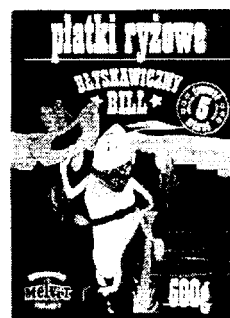


Fig. 1

11<sup>02</sup> 1269 1999 1206 (19117) Pierwsz. 1999 09 4 (PL)  
 DECO-GLASS Sp. z o.o., Krosno, (PL)  
 Twórcy: Jankowski Wojciech  
 Szklanka, karafka i wazon

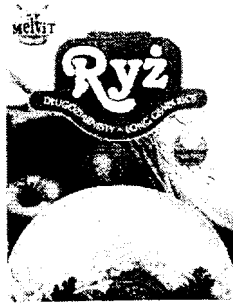


19<sup>08</sup> 1273 1999 12 10 (19133) MEL VIT SA, Warszawa, (PL)  
 Twórcy: Kowalczyk Zenon  
 Etykieta



9<sup>01</sup> 1270 1999 12 07 (19126) Pierwsz. 1999 06 10 (DE)  
 Henkel Kommanditgesellschaft auf Aktien, Duesseldorf, (DE)  
 Twórcy: Meine Georg  
 Spryskiwacz

19<sup>08</sup> 1274 1999 12 10 (19134) Melvit SA, Warszawa, (PL)  
 Twórcy: Kowalczyk Zenon  
 Etykieta



19<sup>08</sup> 1275 1999 12 10 (19135) Melvit SA, Warszawa, (PL)  
 Twórcy: Kowalczyk Zenon  
 Etykieta



Fig. 1

19<sup>08</sup> 1276 1999 12 10 (19136) Melvit SA, Warszawa, (PL)  
 Twórcy: Kowalczyk Zenon  
 Etykieta



19<sup>08</sup> 1277 1999 12 10 (19137) Melvit SA, Warszawa, (PL)  
 Twórcy: Kowalczyk Zenon  
 Etykieta



Fig. 2

14<sup>02</sup> 1278 1999 12 10 (19149) Pierwsz. 1999 08 26 (JP)  
 Sony Computer Entertainment Inc., Tokio, (JP)  
 Twórcy: Goto Teiyu  
 Łącznik

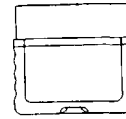


Fig. 1

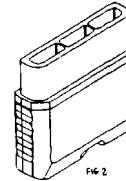


Fig. 2

14<sup>02</sup> 1279 1999 12 10 (19150) Pierwsz. 1999 08 26 (JP)  
 Sony Computer Entertainment Inc., Tokio, (JP)  
 Twórcy: Goto Teiyu  
 Jednostka licząca i sterująca

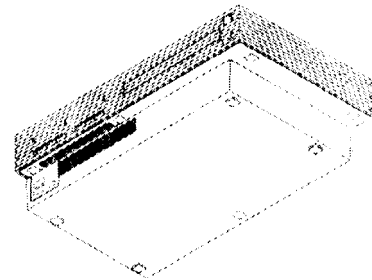
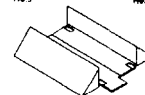
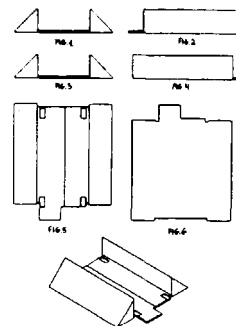


Fig. 1

14<sup>02</sup> 1280 1999 12 10 (19151) Pierwsz. 1999 08 26 (JP)  
 Sony Computer Entertainment Inc., Tokio, (JP)  
 Twórcy: Goto Teiyu  
 Podstawa pod jednostkę liczącą i sterującą



14<sup>02</sup> 1281 1999 12 10 (19152) Pierwsz. 1999 08 26 (JP)  
 Sony Computer Entertainment Inc., Tokio, (JP)  
 Twórcy: Goto Teiyu  
 Jednostka licząca i sterująca

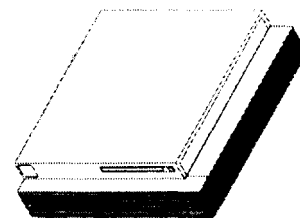
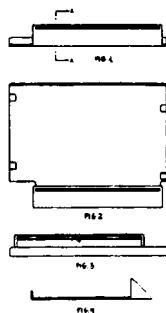


Fig. 1

14<sup>02</sup> **1282** 1999 12 10 (19153) Pierwsz. 1999 08 26 (JP)  
 Sony Computer Entertainment Inc., Tokio, (JP)  
 Twórcy: Goto Teiyu  
 Podstawa pod jednostkę liczącą i sterującą



13<sup>03</sup> **1286** 1999 12 13 (19163) Nowikow Jerzy, Huta Żabiowska, (PL)  
 Osłona bezpieczników

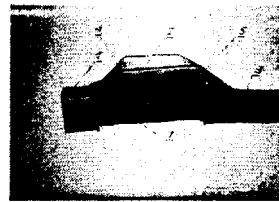
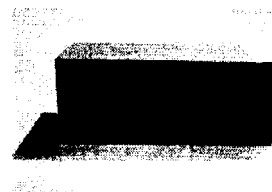


Fig. 1

9<sup>01</sup> **1283** 1999 12 13 (19158) GTX HANEX PLASTIC Spółka z o.o., Poznań, (PL)  
 Twórcy: Babicz Stanisław, Kruszelnicki Jerzy  
 Butelka



13<sup>03</sup> **1287** 1999 12 13 (19164) Nowikow Jerzy, Huta Żabiowska, (PL)  
 Osłona styków

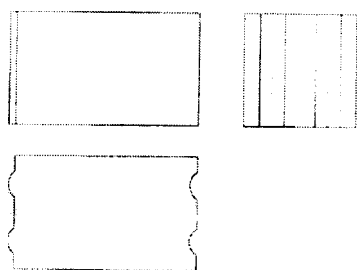


13<sup>03</sup> **1288** 1999 12 13 (19165) Nowikow Jerzy, Huta Żabiowska, (PL)  
 Osłona przewodów

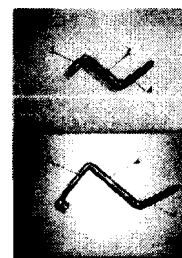


Fig 1

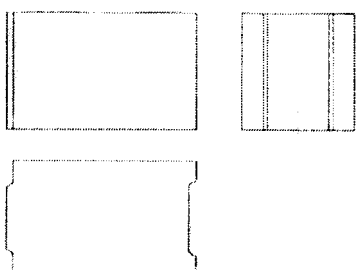
25<sup>01</sup> **1284** 1999 12 13 (19159) SOLBET Przedsiębiorstwo Wielobranżowe Sp.z o.o., Solec Kujawski, (PL)  
 Twórcy: Małecki Marek, Kapitałna Roman  
 Błoczek budowlany



8<sup>05</sup> **1289** 1999 12 13 (19166) Nowikow Jerzy, Huta Żabiowska (PL)  
 Klucz blokujący



25<sup>01</sup> **1285** 1999 12 13 (19160) SOLBET Przedsiębiorstwo Wielobranżowe Sp.z o.o., Solec Kujawski, (PL)  
 Twórcy: Małecki Marek, Kapitałna Roman  
 Błoczek budowlany



12<sup>15</sup> **1290** 1999 12 15 (19171) Pierwsz. 1999 06 24 (US)  
 The Goodyear Tire & Rubber Company, Akron, (US)  
 Twórcy: Heinen Richard, Powell Kenneth Jenner, Harpes Pierre.  
 Henin Bernard Marie  
 Opona

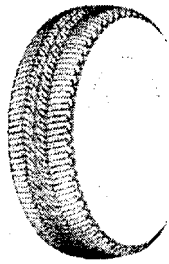
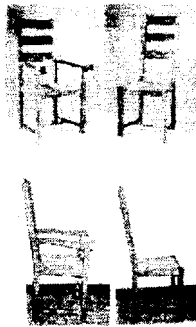


FIG-1

6<sup>o</sup> **1291** 1999 12 14 (19172) Jacek Twaróg Fabryka Mebli-Twaróg „Ludwik Styl”, Rogoźno Włkp., (PL)  
Krzesło



9<sup>o1</sup> **1292** 1999 12 16 (19173) Bizoń Mieczysław, Żywiec, (PL)  
Pojemnik



9<sup>o3</sup> **1293** 1999 12 16 (19175) Stęplik Michał, Częstochowa, (PL)  
Opakowanie do butelki wina

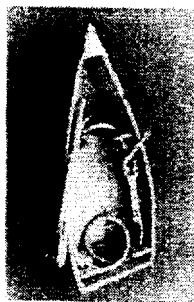


fig 1

23<sup>o3</sup> **1294** 1999 12 16 (19176) INSTAL-PROJEKT Gawłowski, Ścierżyński Spółka jawna, Włocławek, (PL)  
Rurowy grzejnik drabinkowy

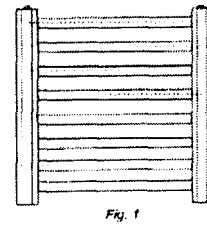


Fig. 1

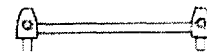


Fig. 2

9<sup>o1</sup> **1295** 1999 12 16 (19177) Pierwsz. 1999 09 24 (IT) SALVATORE FERRAGAMO ITALIA S.p.A., Florencja, (IT)  
Twórcy: de Baschmakoff M. Thierry  
Pojemnik na kosmetyk

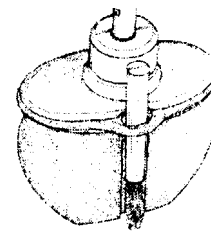


Fig. 1

22<sup>o6</sup> **1296** 1999 12 16 (19178) Pierwsz. 1999 06 17 (US) S.C. JOHNSON & SON INC., Racine, (US)  
Twórcy: Leonard Steven B., Hough Jack B.  
Lampa do wabienia i niszczenia owadów

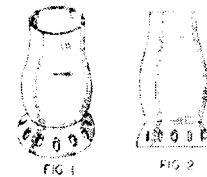


FIG 1

FIG 2



FIG 3

22<sup>o6</sup> **1297** 1999 12 16 (19180) Pierwsz. 1999 07 01 (US) S.C. JOHNSON & SON INC., Racine, (US)  
Twórcy: Davis Brian T.  
Dozownik środków owadobójczych

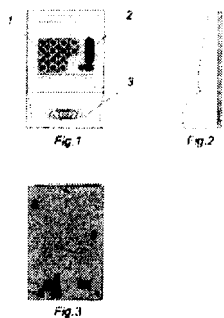


FIG 1

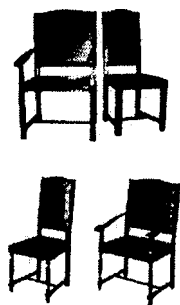


FIG 2

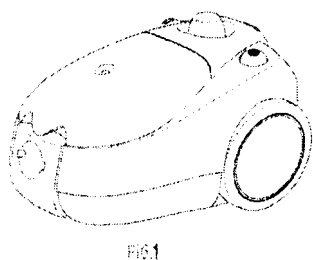
14" **1298** 1999 12 17 (19181) HSK Data Ltd Sp.z o.o.,  
Kraków, (PL)  
Rejestrator czasu pracy



6<sup>01</sup> **1299** 1999 12 20 (19182) Jacek Twaróg Fabryka Mebli-Twaróg  
„Ludwik Styl”, Rogoźno Wlkp., (PL)  
Fotel i krzesło



15<sup>05</sup> **1300** 1999 12 20 (19188) Pierwsz. 1999 06 21 (WO)  
KONINKLIJKE PHILIPS ELECTRONICS N.V., Eindhoven, (NL)  
Twórcy: Nitsch Manfred  
Odkurzacz

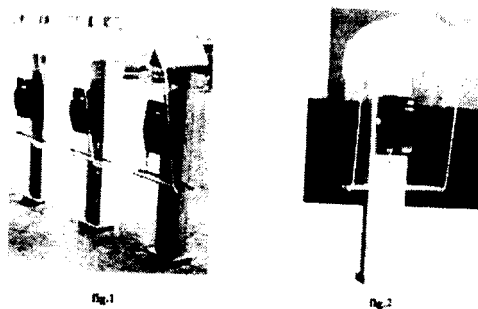


4<sup>02</sup> **1301** 1999 12 20 (19189) Pierwsz. 1999 07 06 (GB)  
UNILEVER N.V., Weena, (NL)

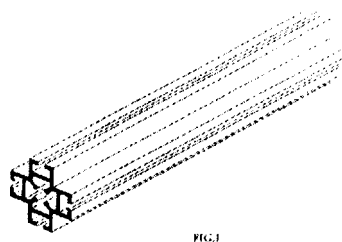
Twórcy: Angelini Edgardo, De Salvo Ross, Thorsteinsson  
Sigurdur, Manfredi Alessandro, Calabrese Giuseppe  
Szczotka do zębów



25<sup>03</sup> **1302** 1999 12 22 (19198) PROSIDER S.p.A., Ostia  
Antica ROMA, (IT)  
Twórcy: Gruber Roberto  
Półkabina telefoniczna



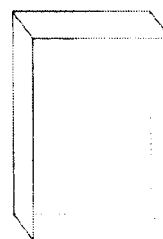
25<sup>01</sup> **1303** 1999 12 22 (19199) Pierwsz. 1999 06 26 (DE)  
Octanorm-Vertriebs-GmbH für Bauelemente, Filderstadt. (DE)  
Twórcy: Bruder Hans  
Kształtownik



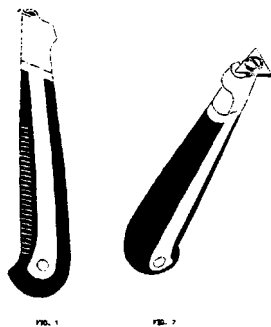
8<sup>05</sup> **1304** 1999 12 23 (19204) Kowalczyk Ryszard, Warszawa,  
(PL)  
Ścisk nastawny



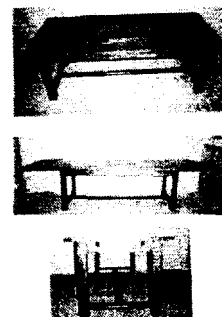
9<sup>03</sup> **1305** 1999 12 22 (19205) Piaskowski Marek, Poznań,  
(PL)  
Zestaw opakowań



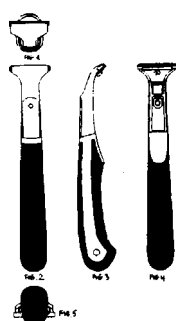
8<sup>05</sup> **1306** 1999 12 27 (19211) Pierwsz. 1999 07 01 (SE)  
KAPMAN AB, Sandviken, (SE)  
Twórcy: Bäckman Sture, Eriksson Andreas, Bergkvist Håkan  
Narzędzie malarskie



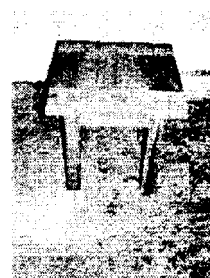
6<sup>05</sup> 1310 1999 12 24 (19219) Jacek Twaróg Fabryka Mebli-Twaróg „Ludwik Styl”, Rogoźno Wlkp., (PL)  
Meble stołowe



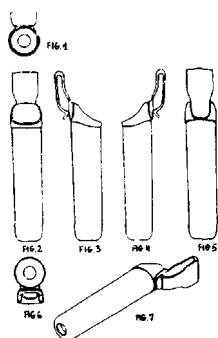
8<sup>05</sup> 1307 1999 12 27 (19212) Pierwsz. 1999 07 01 (SE)  
KAPMAN AB, Sandviken, (SE)  
Twórcy: Bäckman Sture, Eriksson Andreas, Bergkvist Håkan  
Narzędzie malarskie



6<sup>03</sup> 1311 1999 12 24 (19220) Jacek Twaróg Fabryka Mebli -Twaróg „Ludwik Styl”, Rogoźno Wlkp., (PL)  
Ława



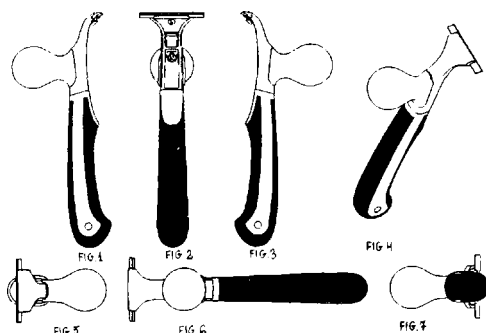
8<sup>05</sup> 1308 1999 12 27 (19213) Pierwsz. 1999 07 01 (SE)  
KAPMAN AB, Sandviken, (SE)  
Twórcy: Bäckman Sture, Eriksson Andreas, Bergkvist Håkan  
Nasadka na narzędzie malarskie



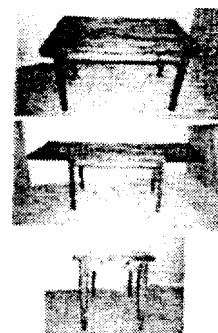
6<sup>04</sup> 1312 1999 12 24 (19221) Jacek Twaróg Fabryka Mebli-Twaróg „Ludwik Styl”, Rogoźno Wlkp., (PL)  
Komoda



8<sup>05</sup> 1309 1999 12 27 (19214) Pierwsz. 1999 07 01 (SE)  
KAPMAN AB, Sandviken, (SE)  
Twórcy: Bäckman Sture, Eriksson Andreas, Bergkvist Håkan  
Narzędzie malarskie



6<sup>05</sup> 1313 1999 12 24 (19222) Jacek Twaróg Fabryka Mebli -Twaróg „Ludwik Styl”, Rogoźno Wlkp., (PL)  
Meble



23<sup>01</sup> 1314 1999 12 28 (19225) Pierwsz. 1999 06 29 (US)  
 Kimberly-Clark Worldwide, Inc, Neenah, (US)  
 Twórcy: McGrath Kevin Peter, Poirier Malcolm Daniel, Williamson  
 Bruce Scott, Fish Jeffrey Eldon, Metaxatos Paul, Mathieu Dave  
 Końcówka rozpylająca do zlewu

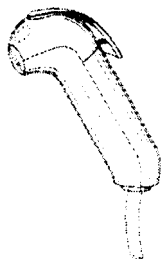
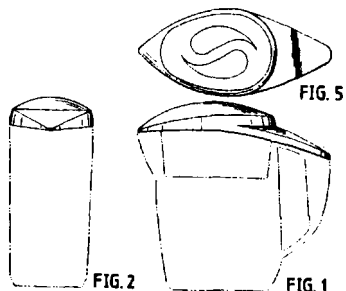


FIG. 1

7<sup>01</sup> 1315 1999 12 28 (19226) Pierwsz. 1999 06 29 (US)  
 Kimberly-Clark Worldwide, Inc., Neenah, (US)  
 Twórcy: McGrath Kevin Peter, Poirier Malcolm Daniel, Williamson  
 Bruce Scott, Fish Jeffrey Eldon, Metaxatos Paul, Mathieu Dave  
 Dzbanek



9<sup>01</sup> 1316 1999 12 27 (19232) Przedsiębiorstwo Produkcyjno  
 Wdrożeniowe LAKMA S.A., Cieszyn, (PL)  
 Twórcy: Ziętek Józef  
 Butelka



28<sup>03</sup> 1317 1999 12 29 (19236) Pierwsz. 1999 07 01 (WO)  
 KONINKLIJKE PHILIPS ELECTRONICS N.V., Eindhoven, (NL)  
 Twórcy: Jacobs Natassia Adriana Leonarda Johanna  
 Depilator

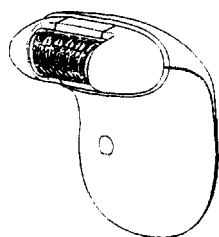


FIG. 1

28<sup>03</sup> 1318 1999 12 29 (19237) Pierwsz. 1999 07 01 (WO)  
 KONINKLIJKE PHILIPS ELECTRONICS N.V., Eindhoven, (NL)  
 Twórcy: Jacobs Natassia Adriana Leonarda Johanna  
 Depilator z przystawką

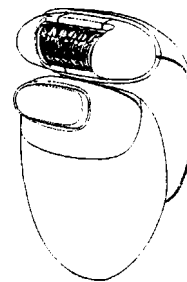


FIG. 1

7<sup>02</sup> 1319 1999 12 29 (19238) Pierwsz. 1999 07 01 (DE)  
 Braun GmbH, Kronberg, (DE)  
 Twórcy: Littmann Ludwig, Vu Duy Phong  
 Ekspres do kawy



FIG. 1

9<sup>01</sup> 1320 1999 12 29 (19239) Pierwsz. 1999 07 01 (US)  
 Graham Packaging Company L.P., York, (US)  
 Twórcy: Mooney Michael R., Ogg Richard K.  
 Słoik



FIG. 1

25<sup>01</sup> 1321 1999 12 29 (19240) Isola AS, Eidanger, (NO)  
 Twórcy: Evensen Harald Thi is  
 Arkusz blachy dachówkowej

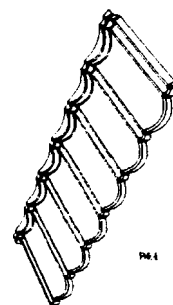
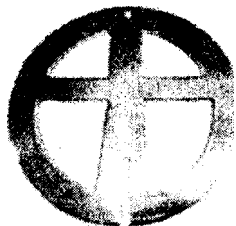


FIG. 1



99<sup>00</sup> **1322** 1999 12 30 (19253) Błoch Marian, Przecław, (PL),  
Błoch Grzegorz, Przecław, (PL), Błoch Krzysztof, Przecław, (PL)  
Neutralizator radiestezyjny



99<sup>00</sup> **1326** 2000 03 16 (19606) RETROLAMP Leszek Słowiński,  
Bydgoszcz, (PL)  
Skrzynka listowa

8<sup>07</sup> **1323** 1999 12 30 (19255) Pierwsz. 1999 07 02 (FR)  
FONTAINE S.A., Saint Blimont, (FR)  
Twórcy: Bertaux Gilles  
Klucz do zamka

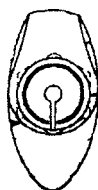


FIG. 1

9<sup>03</sup> **1327** 2000 03 16 (19627) Piotrowski Zygmunt, Warszawa,  
(PL)  
Kartonowy wielopak na kubeczki

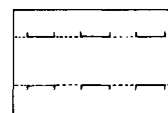


fig. 1

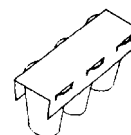
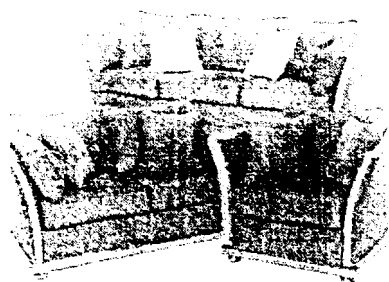


fig. 2

6<sup>01</sup> **1324** 2000 03 09 (19570) Firma Produkcyjna WORLD  
MEBEL Export - Import Sp.z o.o., Szkotowo, (PL)  
Twórcy: Wiśniewski Zbigniew, Bardyszewska Zofia  
Zestaw wypoczynkowy



28<sup>03</sup> **1328** 2000 03 17 (19633) Smoroń Eugeniusz, Gdańsk, (PL)  
Pojemnik do kosmetyków

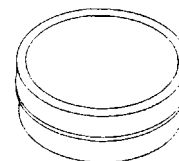


Fig. 1



Fig. 2

23<sup>02</sup> **1325** 2000 03 16 (19605) RETROLAMP Leszek Słowiński,  
Bydgoszcz, (PL)  
Umywalka



8<sup>06</sup> **1329** 2000 03 20 (19637) Gajek Andrzej, Toruń, (PL)  
Uchwyt meblowy



6<sup>06</sup> **1330** 2000 03 20 (19639) ASTER-MEBEL Sp. z o.o.,  
Leszno, (PL)  
Twórcy: Wróblewski Władysław  
Bok mebla wypoczynkowego

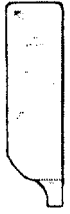


Fig. 1

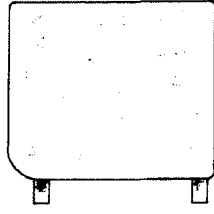
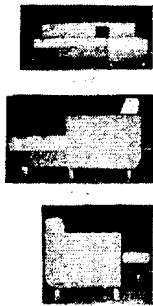


Fig. 2



6<sup>01</sup> 1331 2000 03 20 (19640) ASTER-MEBEL Sp. z o.o.  
Leszno, (PL)  
Twórcy: Wróblewski Władysław  
Zestaw wypoczynkowy

26<sup>05</sup> 1335 200003 27 (19671) RETROLAMP Leszek Słowiński,  
Bydgoszcz, (PL)  
Słupek konstrukcyjny



15<sup>01</sup> 1332 2000 03 23 (19658) Pierwsz. 1999 09 25 (DE)  
Robert Bosch GmbH, Stuttgart, (DE)  
Twórcy: Lapeyre Brice  
Świeca żarowa

20<sup>03</sup> 1336 2000 03 29 (19684) TECHMIX Sp. z o.o., Mielec,  
(PL)  
Twórcy: Kuncewicz Andrzej, Jedynak Ryszard  
Kaseton reklamowy



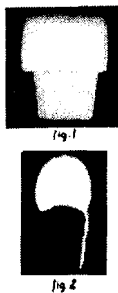
26<sup>05</sup> 1333 2000 03 27 (19669) RETROLAMP Leszek  
Słowiński, Bydgoszcz, (PL)  
Wspornik do lampy

25<sup>02</sup> 1337 2000 03 29 (19686) Przedsiębiorstwo Produkcyjno-  
Handlowo-Usługowe DOMBUD - Sławomir Łopot, Minostowice, (PL)  
Parapet okienny z syntetycznego marmuru

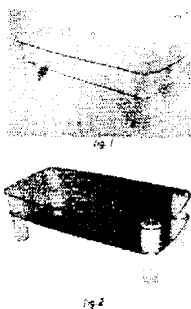


26<sup>05</sup> 1334 2000 03 27 (19670) RETROLAMP Leszek  
Słowiński, Bydgoszcz, (PL)  
Wspornik ozdobny

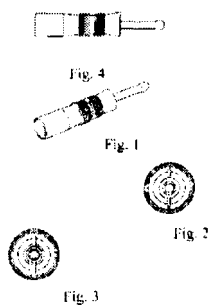
6<sup>01</sup> 1338 2000 04 03 (19711) Kler Piotr, Dobrodzień, (PL)  
Zagłówek



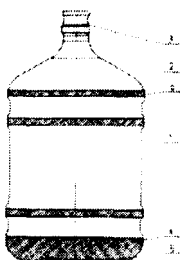
6<sup>01</sup> 1339 2000 04 03 (19712) Kler Piotr, Dobrodzień, (PL)  
Lawa



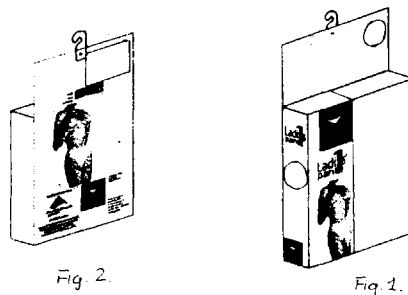
24<sup>04</sup> 1340 2000 04 03 (19713) Pierwsz. 1999 10 06 (SE)  
AstraZeneca AB, Södertälje, (SE)  
Twórcy: Nestenborg Daniel  
Urządzenie wsuwne do leczenia kolki



9<sup>01</sup> 1341 2000 04 05 (19714) Van Lerr Aqua Pack Sp.z o.o.  
Rybnik, (PL)  
Twórcy: Lubos Stanisław  
Butla



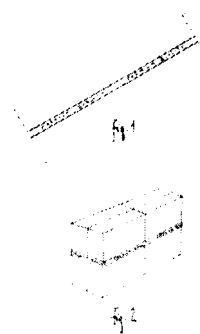
9<sup>03</sup> 1342 2000 04 06 (19731) KEY Przedsiębiorstwo  
Handlowe - Andrzej Łobodziński, Wrocław, (PL)  
Opakowanie do bielizny osobistej



9<sup>03</sup> 1343 2000 04 07 (19751) Firma Produkcyjno Usługowo-  
Handlowa „MOKATE” - Teresa Mokrysz, Ustroń, (PL)  
Opakowanie do kawy



5<sup>04</sup> 1344 2000 04 10 (19755) Piotrowski Zygmunt, Warszawa,  
(PL)  
Polipropylenowa opaska zbiorcza z nadrukiem



2<sup>04</sup> 1345 2000 04 11 (19763) Pierwsz. 2000 02 29 (PL)  
Przedsiębiorstwo Wielobranżowe ARCOBALENO Sp z o.o. Joint  
Venture., Czerwieńsk, (PL)  
Twórcy: Piantini Giulio  
Obuwie damskie



2<sup>04</sup> 1346 2000 04 11 (19764) Pierwsz. 2000 02 29 (PL)  
Przedsiębiorstwo Wielobranżowe ARCOBALENO Sp. z o.o.  
Joint Venture., Czerwieńsk, (PL)  
Twórcy: Piantini Giulio  
Sandaly



Fig. 1

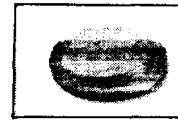


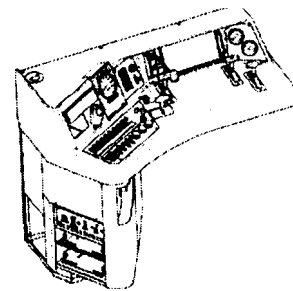
Fig. 2

7<sup>06</sup> **1347** 2000 04 15 (19790) Pierwsz. 1999 10 15 (WO)  
ITM ENTREPRISES, Paris, (FR)  
Twórcy: Soetewey Lode  
Pieprzniczka

12<sup>03</sup> **1351** 2000 04 18 (19810) Instytut Pojazdów Szynowych  
TABOR, Poznań, (PL)  
Twórcy: Krawczyk Jacek, Marciniak Zygmunt  
Pulpit sterowniczy, zwłaszcza do spalinowych lokomotyw  
jednokabinowych



FIG. 1



31 **1348** 2000 04 15 (19794) ZELMER SA, Rzeszów, (PL)  
Twórcy: Bętkowski Artur, Biaduń Andrzej, Florek Zenon, Piejko  
Stanisław, Pochopień Paweł, Szenfeld Arkadiusz, Śmiałek  
Andrzej  
Robot kuchenny

28<sup>02</sup> **1352** 2000 04 22 (19829) BETA Sp.z o.o., Warszawa. (PL)  
Twórcy: Sabik Eugeniusz  
Kostka mydła

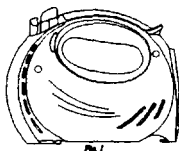


Fig. 1

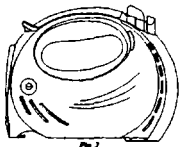


Fig. 2

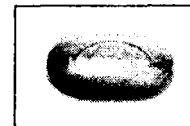


Fig. 1



Fig. 2

9<sup>01</sup> **1349** 2000 04 18 (19795) SAMSMAK FOODS Sp. z o.o.  
Warszawa, (PL)  
Twórcy: Zych Bogdan, Zych Monika  
Kubek na danie obiadowe

9<sup>01</sup> **1353** 2000 04 26 (19831) Pierwsz. 1999 11 04 (DE)  
Henkel Kommanditgesellschaft auf Aktien, Duesseldorf, (DE)  
Twórcy: Weltgen Paul-Otto, Muehlhausen Georg  
Butelka z nakręconą wkładką wylewową i nasadką zamykającą

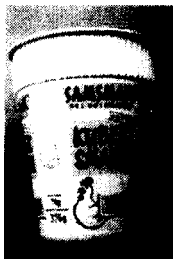


Fig. 1

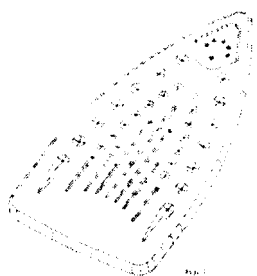
Fig. 2



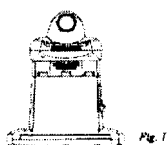
Fig. 3

28<sup>02</sup> **1350** 2000 04 19 (19805) BETA Sp.z o.o., Warszawa,  
(PL)  
Twórcy: Sabik Eugeniusz  
Kostka mydła

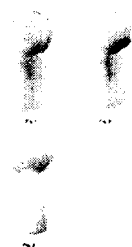
7<sup>05</sup> **1354** 2000 04 26 (19832) Pierwsz. 1999 11 04 (DE)  
Rowenta-Werke GmbH, Offenbach, (DE)  
Twórcy: Stützer Franz Alban, Försterling Klaus  
Stopa żelazka do prasowania



31 **1355** 2000 04 25 (19833) ZELMER SA, Rzeszów, (PL)  
Twórcy: Bętkowski Artur, Biaduń Andrzej, Piejko Stanisław,  
Pochopień Paweł, Szenfeld Arkadiusz, Śmiałek Andrzej  
Stojak do robota kuchennego



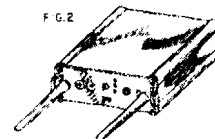
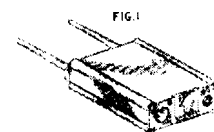
9<sup>01</sup> **1356** 2000 04 27 (19837) Pierwsz. 1999 11 04 (DE),  
2000 03 08 (DE)  
Henkel Kommanditgesellschaft auf Aktien, Duesseldorf, (DE)  
Twórcy: Diets Willi  
Pojemnik dezodorantu z obrotową głowicą kulową do jego  
rozprowadzania



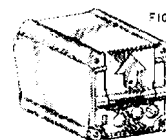
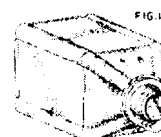
19<sup>06</sup> **1357** 2000 05 02 (19860) Pierwsz. 1999 11 02 (IT)  
MANUFATTI PLASTICI TRAVERSA EZIO S.n.c, Lurate  
Caccivio (Como), (IT)  
Twórcy: Traversa Ezio  
Element modułowy przewodnicy liny



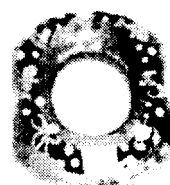
14<sup>03</sup> **1358** 2000 05 04 (19866) Pierwsz. 1999 11 04 (US)  
SHURE INCORPORATED, Evanston, (US)  
Twórcy: Bauman Stuart P.  
Odbiornik bezprzewodowy



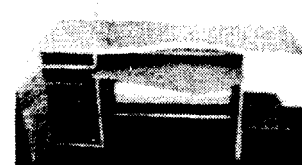
14<sup>03</sup> **1359** 2000 05 04 (19867) Pierwsz. 1999 11 04 (US)  
SHURE INCORPORATED, Evanston, (US)  
Twórcy: Bauman Stuart P.  
Przełącznik bezprzewodowy



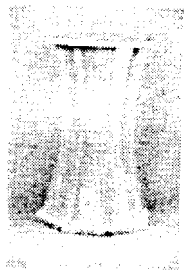
21<sup>02</sup> **1360** 2000 05 05 (19871) AUCHAN societe anonyme,  
Croix, (FR)  
Twórcy: Dublancq Jacques  
Koło nadmuchiwane



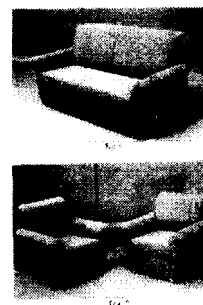
6<sup>03</sup> **1361** 2000 05 05 (19872) AUCHAN societe anonyme,  
Croix, (FR)  
Twórcy: Dublancq Jacques  
Biuorko multimedialne



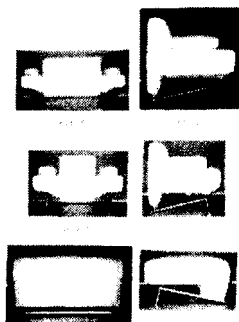
6<sup>06</sup> **1362** 2000 05 04 (19877) Dąbek Andrzej, Wólka, (PL)  
Kolumna stolika



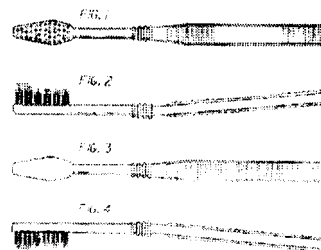
6<sup>01</sup> **1366** 2000 05 08 (19888) Zakłady Meblarskie MEBLOTAP SA., Chełm, (PL)  
Twórcy: Gębski Waldemar, Kościuk Krzysztof, Jasiński Dariusz  
Zestaw wypoczynkowy



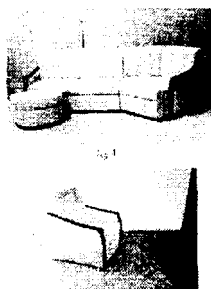
6<sup>05</sup> **1363** 2000 05 05 (19878) ASTER-MEBEL Spółka z o.o.  
Leszno, (PL)  
Twórcy: Kulig Jacek  
Zestaw wypoczynkowy



4<sup>02</sup> **1367** 2000 05 09 (19890) Pierwsz. 1999 11 10 (US)  
COLGATE-PALMOLIVE COMPANY, a Delaware Corporation,  
Nowy Jork, (US)  
Twórcy: Hung Choy Chi, Dai Tau, Xing Wu Yong  
Szczotka do zębów



6<sup>01</sup> **1364** 2000 05 08 (19886) Zakłady Meblarskie MEBLOTAP SA., Chełm, (PL)  
Twórcy: Gębski Waldemar, Kościuk Krzysztof, Jasiński Dariusz  
Zestaw wypoczynkowy MAX



7<sup>01</sup> **1368** 2000 05 09 (19892) Pierwsz. 1999 11 10 (US)  
Dart Industries Inc., Orlando, (US)  
Twórcy: Lilielund Stig, Benzon Ian Thomas  
Puchar



6<sup>01</sup> **1365** 2000 05 08 (19887) Zakłady Meblarskie MEBLOTAP SA., Chełm, (PL)  
Twórcy: Gębski Waldemar, Kościuk Krzysztof, Jasiński Dariusz  
Komplet wypoczynkowy MIX

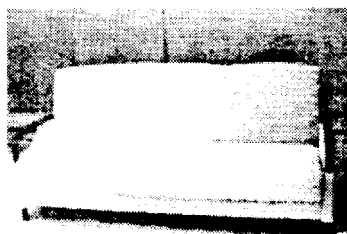


Fig. 1

4<sup>02</sup> **1369** 2000 05 10 (19900) Pierwsz. 1999 11 11 (GB)  
SmithKlineBeecham GmbH & Co.KG, Bühl, (DE)  
Twórcy: Schaber Mr Claus  
Szczotka do zębów



Fig. 1

4<sup>04</sup> **1370** 2000 05 10 (19901) Pierwsz. 1999 11 11 (GB)  
SmithKline Beecham GmbH & Co.KG, Bühl, (DE)  
Twórcy: Schaber Mr Claus  
Szczotka do zębów



Fig. 1

4<sup>02</sup> **1374** 2000 05 10 (19906) Pierwsz. 2000 02 17 (GB)  
SmithKline Beecham GmbH & Co.KG, Bühl, (DE)  
Twórcy: Schaber Mr Claus  
Szczotka do zębów



Fig. 4

4<sup>02</sup> **1371** 2000 05 10 (19902) Pierwsz. 1999 11 11 (GB)  
SmithKline Beecham GmbH & Co.KG, Bühl, (DE)  
Twórcy: Schaber Mr Claus  
Szczotka do zębów



Fig. 1

2<sup>02</sup> **1375** 2000 05 11 (19907) Pierwsz. 2000 02 29 (PL)  
Łuczak Jerzy, Przedsiębiorstwo -Handlowo-Usługowe LORIN,  
Andrychów, (PL)  
Twórcy: Łuczak Jerzy  
Kostium kąpielowy



4<sup>02</sup> **1372** 2000 05 10 (19904) Pierwsz. 2000 02 17 (GB)  
SmithKline Beecham GmbH & Co.KG, Bühl, (DE)  
Twórcy: Schaber Mr Claus  
Szczotka do zębów



Fig. 1

21<sup>01</sup> **1376** 2000 05 11 (19908) Dawid Grzegorzczak Barbara,  
Częstochowa, (PL)  
Twórcy: Dawid-Grzegorzczak Barbara  
Pojazd trójkołowy -ścigacz



4<sup>02</sup> **1373** 2000 05 10 (19905) Pierwsz. 2000 02 17 (GB)  
Smithkline Beecham GmbH & Co.KG, Bühl, (DE)  
Twórcy: Schaber Mr Claus  
Szczotka do zębów



Fig. 1

23<sup>03</sup> **1377** 2000 05 11 (19912) MET-GAL, Jasiński Witold,  
Piaseczno, (PL)  
Twórcy: Wojdyła Bartłomiej  
Grzejnik

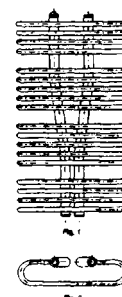
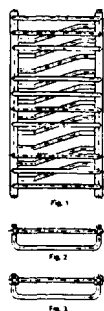


Fig. 1

Fig. 2

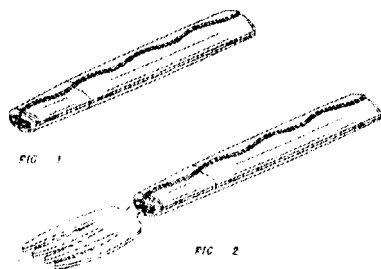
23<sup>03</sup> **1378** 2000 05 11 (19913) MET-GAL, Jasiński Witold,  
Piaseczno, (PL)  
Twórcy: Wojdyna Bartłomiej  
Grzejnik



23<sup>03</sup> **1382** 2000 05 12 (19922) MET-GAL Jasiński Witold,  
Piaseczno, (PL)  
Twórcy: Wojdyna Bartłomiej  
Grzejnik



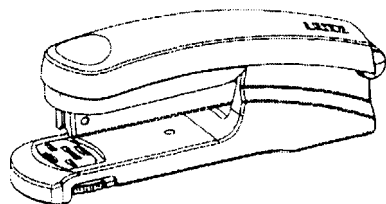
7<sup>03</sup> **1379** 2000 05 11 (19916) Pierwsz. 1999 11 12 (US)  
Dart Industries Inc., Orlando, (US)  
Twórcy: Cautereels Victor J.J., Kortleven Hanno  
Uchwyt sztućca



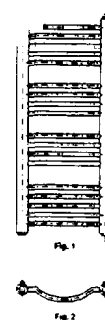
23<sup>03</sup> **1383** 2000 05 12 (19923) MET-GAL Jasiński Witold,  
Piaseczno, (PL)  
Twórcy: Wojdyna Bartłomiej  
Grzejnik



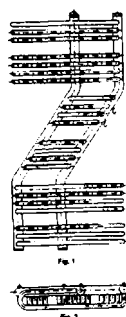
19<sup>02</sup> **1380** 2000 05 11 (19918) Pierwsz. 1999 11 11 (DE)  
Esselte Leitz GmbH & Co KG., Stuttgart, (DE)  
Twórcy: Frank Stefan  
Zszywacz



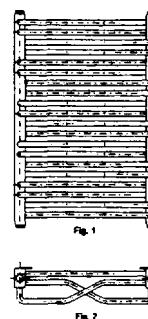
23<sup>03</sup> **1384** 2000 05 12 (19924) MET-GAL Jasiński Witold,  
Piaseczno, (PL)  
Twórcy: Wojdyna Bartłomiej  
Grzejnik



23<sup>03</sup> **1381** 2000 05 12 (19921) MET-GAL Jasiński Witold,  
Piaseczno, (PL)  
Twórcy: Wojdyna Bartłomiej  
Grzejnik

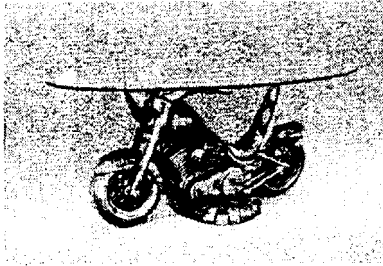


23<sup>03</sup> **1385** 2000 05 12 (19925) MET-GAL Jasiński Witold,  
Piaseczno, (PL)  
Twórcy: Wojdyna Bartłomiej  
Grzejnik





6<sup>03</sup> **1386** 2000 05 15 (19931) Zakład Usługowo-Produkcyjno-Handlowy NIKO s.c. Import-Eksport Jolanta Stawecka, Jerzy Stawecki, Nowa Sól, (PL)  
Twórcy: Kmičkowiak Stanisława  
Stolik



6<sup>05</sup> **1390** 2000 05 19 (19958) Polstermöbel Zehdenick GmbH, Rahden, (DE)  
Twórcy: Wittkötter-Waering Silke  
Komplet mebli wypoczynkowych tapicerowanych

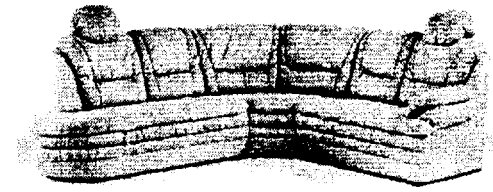
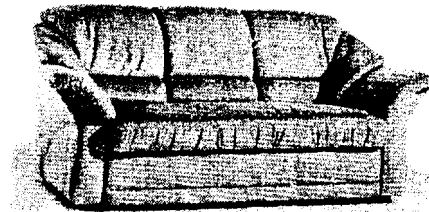


Fig. 1

9<sup>01</sup> **1387** 2000 05 15 (19935) Pierwsz. 1999 11 15 (FR)  
ITM ENTREPRISES, Paris, (FR)  
Twórcy: Lovell Francis  
Butelka



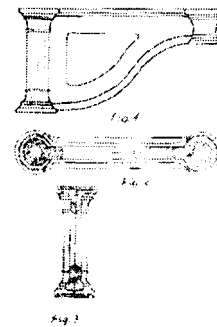
6<sup>05</sup> **1391** 2000 05 19 (19959) Polstermöbel Zehdenick GmbH, Rahden, (DE)  
Twórcy: Wittkötter-Waering Silke  
Komplet mebli wypoczynkowych tapicerowanych



9<sup>01</sup> **1388** 2000 05 15 (19936) Pierwsz. 1999 11 15 (FR)  
ITM ENTREPRISES, Paris, (FR)  
Twórcy: Lovell Francis  
Butelka



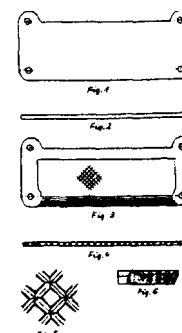
25<sup>04</sup> **1392** 2000 05 19 (19962) Andrzejewski Kazimierz, Stęszew, (PL), Wawrzyniak Jerzy, Poznań, (PL)  
Wspornik schodów segmentowych



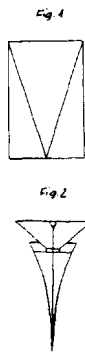
9<sup>01</sup> **1389** 2000 05 15 (19937) Pierwsz. 1999 11 15 (FR)  
ITM ENTREPRISES, Paris, (FR)  
Twórcy: Lovell Francis  
Butelka



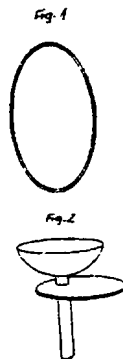
25<sup>04</sup> **1393** 2000 05 19 (19963) Andrzejewski Kazimierz, Stęszew, (PL), Wawrzyniak Jerzy, Poznań, (PL)  
Stopnica



23<sup>02</sup> **1394** 2000 05 22 (19967) Agencja Handlowa LOGO S.C. Robert Niemczewski, Maciej Koprowski Zakład Pracy Chronionej, Bydgoszcz, (PL)  
 Twórcy: Sikorski Krzysztof  
 Komplet łazienkowy



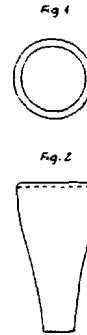
23<sup>02</sup> **1395** 2000 05 22 (19968) Agencja Handlowa LOGO S.C. Robert Niemczewski, Maciej Koprowski Zakład Pracy Chronionej, Bydgoszcz, (PL)  
 Twórcy: Sikorski Krzysztof  
 Komplet łazienkowy



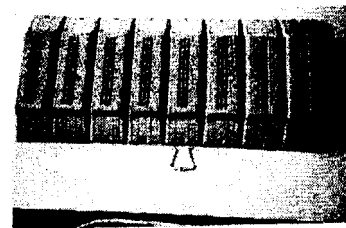
23<sup>02</sup> **1396** 2000 05 22 (19969) Agencja Handlowa LOGO S.C. Robert Niemczewski, Maciej Koprowski Zakład Pracy Chronionej, Bydgoszcz, (PL)  
 Twórcy: Sikorski Krzysztof  
 Komplet łazienkowy



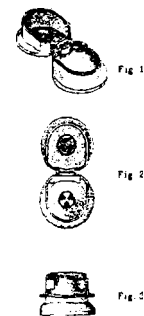
23<sup>02</sup> **1397** 2000 05 22 (19970) Agencja Handlowa LOGO S.C. Robert Niemczewski, Maciej Koprowski Zakład Pracy Chronionej, Bydgoszcz, (PL)  
 Twórcy: Sikorski Krzysztof  
 Komplet łazienkowy



25<sup>02</sup> **1398** 2000 05 22 (19976) Pierwsz. 1999 11 29 (FR) BEDARICIENNE DORAS INDUSTRIES, Lattes, (FR)  
 Twórcy: Roux Jean, Herreria Christian, Py Jean-Paul, Sahnoune Farid  
 Ściana cienka modułowa sklepieniowa



9<sup>07</sup> **1399** 2000 05 22 (19977) Pierwsz. 1999 11 29 (US) THE PROCTER & GAMBLE COMPANY, Cincinnati, (US)  
 Twórcy: Sagel Ralph Albert, Ebersole David Eugene  
 Przykrywka



9<sup>01</sup> **1400** 2000 05 22 (19978) Huta Szkła CZECHY S.A., Trąbki, (PL)  
 Twórcy: Miernicka Alina  
 Butelka



9<sup>01</sup> **1401** 2000 05 22 (19979) Huta Szkła CZECHY S.A. Trąbki, (PL)  
 Twórcy: Miernicka Alina  
 Butelka



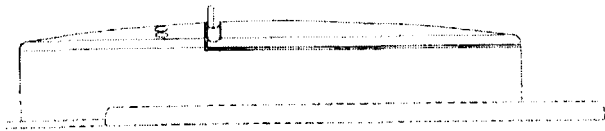


Fig. 1

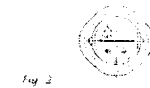


Fig. 2



Fig. 3

6<sup>04</sup> **1414** 2000 06 01 (20028) HANER Sp. z o.o., Bydgoszcz, (PL)

Twórcy: Jakubowski Grzegorz  
Regał dziecięcy

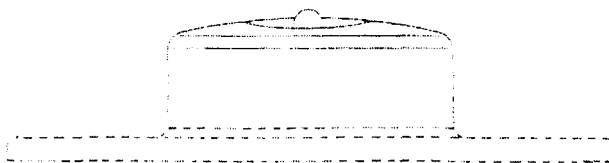
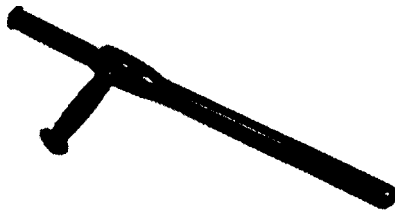


Fig. 1



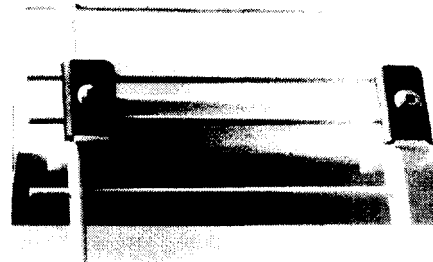
Fig. 1

22<sup>02</sup> **1411** 2000 05 30 (20020) Pierwsz. 1999 12 01 (CZ) Majer Rudolf, Fulnek, (CZ), Gelnar Martin, Frydek Mistek, (CZ), Kostal Bretislav, Praha, (CZ), Kupa Vladimir, Praha, (CZ)  
Twórcy: Majer Rudolf, Gelnar Martin, Kostal Bretislav, Kupa Vladimir  
Pałka policyjna



25<sup>02</sup> **1415** 2000 06 01 (20031) Pierwsz. 1999 12 02 (WO) N.V. BEKAERT S.A., Zvevegem, (BE)

Twórcy: Langer Heiko  
Ogrodzenie



9<sup>03</sup> **1412** 2000 05 29 (20022) Pierwsz. 1999 11 29 (WO) ITMENTREPRISES /Société Anonyme/, Paryż, (FR)  
Twórcy: Soetewey Lode  
Pojemnik z pokrywką do pakowania świeżych produktów

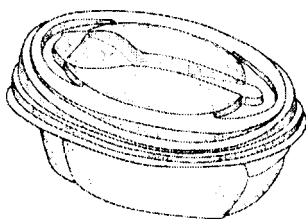


FIG. 1

23<sup>02</sup> **1416** 2000 06 02 (20033) Pierwsz. 1999 12 03 (DE) Hansgrohe AG, Schiltach, (DE)

Twórcy: Dimitriadis Andreas  
Panel do kabiny natryskowej



9<sup>01</sup> **1413** 2000 05 31 (20024) MASKO-GRAHAM Sp z o.o. Sulejówek, (PL)  
Twórcy: Kłopociński Marcin  
Butelka

7<sup>02</sup> **1417** 2000 06 02 (20034) Pierwsz. 1999 12 03 (US) Dart Industries Inc., Orlando, (US)

Twórcy: Demers Brian J.  
Pokrywka pojemnika



9<sup>03</sup> 1418 2000 06 02 (20035) Huta Szkła DZIAŁDOWO Sp.z 0.0.  
Działdowo, (PL)  
Twórcy: Konstanty Jan  
Pojemnik



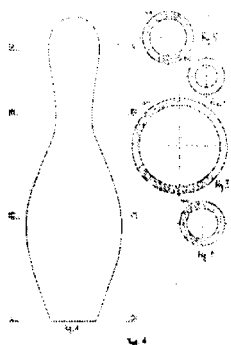
Fig. 1

9<sup>03</sup> 1419 2000 06 02 (20036) Huta Szkła DZIAŁDOWO Sp.z 0.0.,  
Działdowo, (PL)  
Twórcy: Konstanty Jan  
Pojemnik



Fig. 1

11<sup>02</sup> 1420 2000 06 01 (20037) Roman Adamczak Przedsiębiorstwo  
Handlowe ROMAR, Poznań, (PL)  
Puchar w kształcie kregla



6<sup>04</sup> 1421 2000 06 02 (20040) Jacek Twaróg Fabryka Mebli  
-Twaróg LUDWIK STYL, Rogoźno Wlkp., (PL)  
Meble pokojowe



6<sup>01</sup> 1422 2000 06 05 (20041) HANER Sp.z 0.0., Bydgoszcz, (PL)  
Twórcy: Jakubowski Grzegorz  
Regał dziecięcy

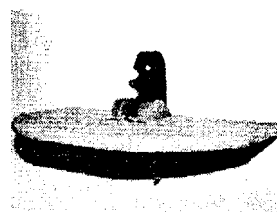


Fig. 1

20<sup>02</sup> 1423 2000 06 06 (20045) Pierwsz. 1999 12 06 (WO)  
ITM ENTREPRISES /Société Anonyme/, Paris, (FR)  
Twórcy: Rivori Philippe  
Szafka sklepowa do prezentacji



FIG. 1

20<sup>02</sup> 1424 2000 06 06 (20046) Pierwsz. 1999 12 06 (WO)  
ITM ENTREPRISES /Société Anonyme/, Paris, (FR)  
Twórcy: Rivory Philippe  
Stół sklepowy do prezentacji

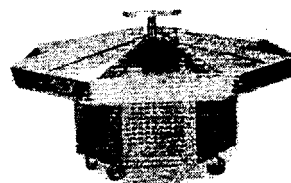


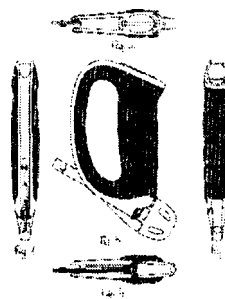
FIG. 1

20<sup>02</sup> 1425 2000 06 06 (20047) Pierwsz. 1999 12 06 (WO)  
ITM ENTREPRISES /Société Anonyme/, Paris, (FR)  
Twórcy: Rivory Philippe  
Regał sklepowy do prezentacji

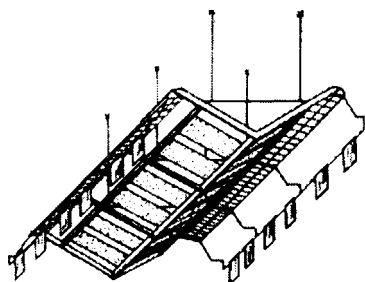


FIG. 1

20<sup>03</sup> 1426 2000 06 06 (20048) Pierwsz. 1999 12 06 (WO)  
ITM ENTREPRISES / Société Anonyme /, Paris, (FR)  
Twórcy: Rivory Philippe  
Konstrukcja wisząca do rozlepiania plakatów



15<sup>05</sup> 1430 2000 06 08 (20055) KZ, spol s.r.o., Bratislava, (SK)  
Twórcy: Jaklovsky Jan, Olijas Juraj  
Termiczne urządzenie czyszczące



20<sup>02</sup> 1427 2000 06 06 (20049) Pierwsz. 1999 12 06 (WO)  
ITM ENTREPRISES / Société Anonyme /, Paris, (FR)  
Twórcy: Rivory Philippe  
Regal sklepowy do prezentacji



13<sup>03</sup> 1431 2000 06 08 (20056) STRIX LIMITED, Wyspa Man, (GB)  
Twórcy: Taylor Johan Crawshaw  
Złączka elektryczna



FIG. 1

12<sup>16</sup> 1428 2000 06 08 (20051) Kuberski Krzysztof, Warszawa, (PL)  
Nakładka ozdobna tylnej kłapy samochodu osobowego



FIG. 1



FIG. 2



FIG. 3

13<sup>03</sup> 1432 2000 06 08 (20057) STRIX LIMITED, Wyspa Man, (GB)  
Twórcy: Barker Gordon Frank  
Obudowa złączki elektrycznej

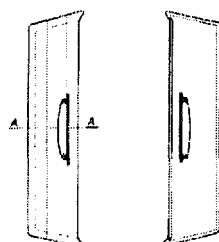


Fig. 1

Fig. 2

8<sup>03</sup> 1429 2000 06 08 (20054) Pierwsz. 1999 12 10 (SE)  
KAPMAN AB, Sandviken, (SE)  
Twórcy: Juhlin Oskar  
Uchwyt do piły

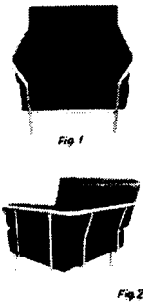


FIG. 1



FIG. 2

6<sup>01</sup> 1433 2000 06 09 (20058) Meble KLER - Piotr Kler, Dobrodzień, (PL)  
Fotel



6<sup>01</sup> **1434** 2000 06 09 (20060) Pierwsz. 1999 12 14 (US)  
 CENTER FOR DESIGN RESEARCH AND DEVELOPMENT N.V.  
 Curacao, (AN)  
 Twórcy: Ambasz Emilio  
 Krzesło składane



14<sup>03</sup> **1435** 2000 06 09 (20062) Pierwsz. 1999 12 10 (CN)  
 STRIX LIMITED, Isle Of Man, (GB)  
 Twórcy: Parkes David John Owen  
 Wtyk wyłącznika urządzenia bezprzewodowego



Fig. 1

9<sup>01</sup> **1436** 2000 06 09 (20063) Pierwsz. 1999 12 10 (US)  
 COLGATE-PALMOLIVE COMPANY, a Delaware  
 Corporation, Nowy Jork, (US)  
 Twórcy: Cummings Bruce  
 Butelka

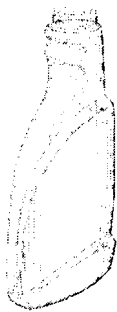
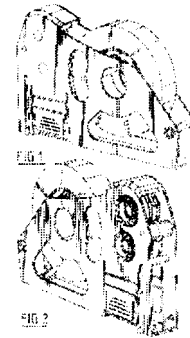


FIG. 1

19<sup>02</sup> **1437** 2000 06 09 (20064) Pierwsz. 1999 12 09 (WO)  
 Ray Technology Group B.V., Drunen, (NL)  
 Twórcy: De Regt Jeroen Daniel, De Man Eelco Han  
 Zasobnik taśmy przylepnej



19<sup>02</sup> **1438** 2000 06 09 (20065) Pierwsz. 1999 12 09 (WO)  
 Ray Technology Group B.V., Drunen, (NL)  
 Twórcy: De Regt Jeroen Daniel, De Man Eelco Han  
 Dozownik taśmy przylepnej



4<sup>02</sup> **1439** 2000 06 09 (20066) Pierwsz. 1999 12 10 (WO)  
 LA BROSE ET DUPONT, Courbevoie, (FR)  
 Twórcy: Hoca Florence  
 Rączka szczotki do włosów

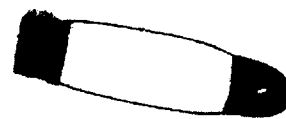
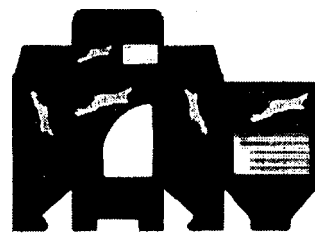


fig. 1



fig. 2

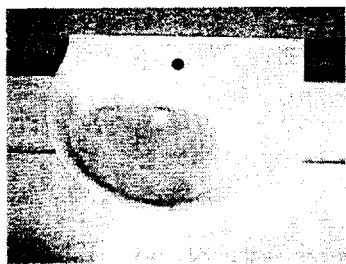
9<sup>03</sup> **1440** 2000 06 10 (20070) Petela Maciej, Kluczbork,  
 (PL)  
 Opakowanie bielizny



9<sup>01</sup> **1441** 2000 06 12 (20072) Wytwórnia Naturalnych Wód  
 Mineralnych USTRONIANKA Michał Bożek, Ustroń, (PL)  
 Twórcy: Bożek Michał  
 Butelka



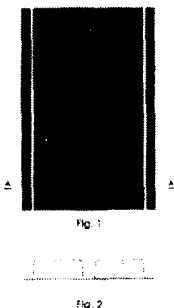
23<sup>02</sup> **1442** 2000 06 10 (20073) SANITEC KOŁO Sp.z o.o.  
 Koło, (PL)  
 Twórcy: Baltes Helmut  
 Umywalka narożna



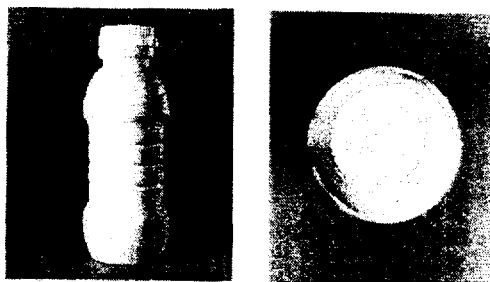
6<sup>04</sup> **1443** 2000 06 10 (20074) SANITEC KOŁO Sp.z o.o.,  
 Koło, (PL)  
 Twórcy: Baltes Helmut  
 Szafka podumywalkowa



9<sup>03</sup> **1444** 2000 06 12 (20075) KATRINEX Wiechecki  
 Mariusz, Sosnowiec, (PL)  
 Twórcy: Wiechecki Mariusz  
 Opakowanie



9<sup>01</sup> **1445** 2000 06 13 (20079) Pierwsz. 1999 12 13 (FR)  
 SODIAAL INTERNATIONAL -Société de Diffusion  
 Internationale Agro-Alimentaire, Paryż, (FR)  
 Twórcy: Jerome Cathy  
 Butelka z nakretką



9<sup>05</sup> **1446** 2000 06 14 (20088) ARNIE S.C.Niewiadomski Andrzej,  
 Niewiadomski Romuald, Warszawa, (PL)  
 Opakowanie na pieczywo

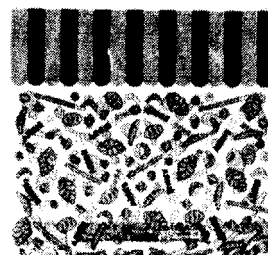
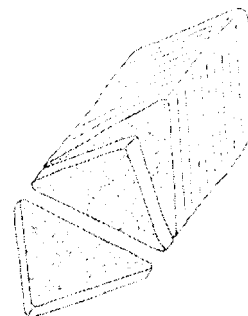


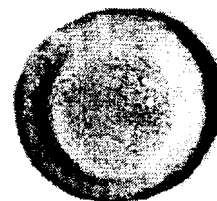
FIG. 1

1<sup>01</sup> **1447** 2000 06 14 (20089) ARNIE S.C. Niewiadomski  
 Andrzej, Niewiadomski Romuald, Warszawa, (PL)  
 Pieczywo w kształcie trójkąta



PK. 1

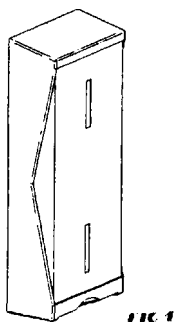
1<sup>01</sup> **1448** 2000 06 14 (20090) ARNIE S.C. Niewiadomski  
 Andrzej, Niewiadomski Romuald, Warszawa, (PL)  
 Pieczywo w kształcie talerzyka



PK. 1

23<sup>02</sup> **1449** 2000 06 15 (20094) Pierwsz. 1999 12 17 (US)  
 KIMBERLY-CLARK WORLDWIDE, INC., Neenah, (US)  
 Twórcy: Tramontina Paul Francis, Spencer Jan Byron Charles  
 Dozownik wyrobów sanitarnych



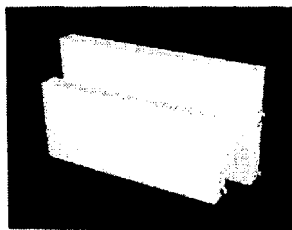


25<sup>01</sup> 1453 2000 06 16 (20101) Pierwsz. 1999 12 17 (AT),  
2000 04 10 (AT), (), ()  
Neuhofer jun. Franz, Zell am Moos, (AT)  
Panel



23<sup>03</sup> 1450 2000 06 14 (20096) CONVECTOR SA, Kraków,  
(PL)

Twórcy: Brzeziński Wiesław, Gara Jacek, Kubasiewicz Jan,  
Zając Oskar  
Konwekcyjny grzejnik centralnego ogrzewania PREMIUM



25<sup>01</sup> 1454 2000 06 16 (20102) Pierwsz 1999 12 22 (AT), (), (), ()  
Neuhofer jun. Franz, Zell am Moos, (AT)  
Rura



9<sup>01</sup> 1451 2000 06 16 (20099) Pierwsz. 1999 12 17 (FR)  
LES LABORATOIRES SERVIER, Neuilly sur Seine, (FR)

Twórcy: Marandin Eric  
Pojemnik aerozolowy



12<sup>16</sup> 1455 2000 06 16 (20106) PPHU „TEDAR“Export-Import,  
Teresa Korzybska, Dariusz Korzybski, Wołomin, (PL)  
Pokrowiec na koło zapasowe do samochodu



Fig.1

9<sup>03</sup> 1452 2000 06 16 (20100) Pierwsz. 1999 12 17 (US)  
Graham Packaging Company L.P., York, (US)

Twórcy: Mooney Michael R.  
Pojemnik

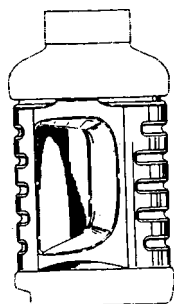


FIG.1

9<sup>01</sup> 1456 2000 06 16 (20108) Zakład Produkcji Opakowań  
Rosiński i S-ka, Spółka Jawna, Bielsko-Biała, (PL)

Twórcy: Rosińska Joanna, Rosiński Andrzej, Rosiński Michał  
Butelka

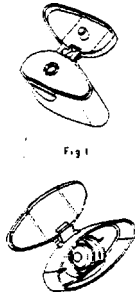


FIG. 1



FIG. 2

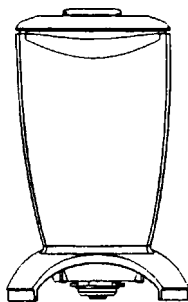
9<sup>07</sup> **1457** 2000 06 16 (20109) Sosnowski Dariusz,  
Warszawa, (PL)  
Zamknięcie z pokrywką do pojemników



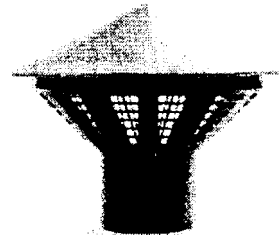
9<sup>01</sup> **1461** 2000 06 19 (20115) Pierwsz. 1999 12 20 (GB)  
GLAXO GROUP LIMITED, Greenford, (GB)  
Twórcy: Renfrew Bruce  
Dozownik



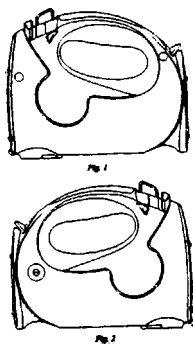
31 **1458** 2000 06 16 (20110) Zelmer SA, Rzeszów, (PL)  
Twórcy: Bury Andrzej  
Kubek miksujący



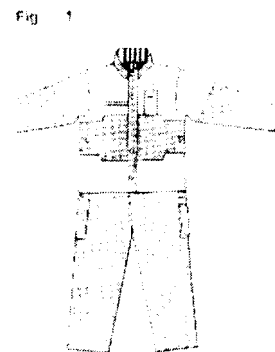
23<sup>04</sup> **1462** 2000 06 21 (20123) Kaczmarczyk Tadeusz,  
Świdnica, (PL), Kaczmarczyk Michalina, Świdnica, (PL)  
Wywiewka



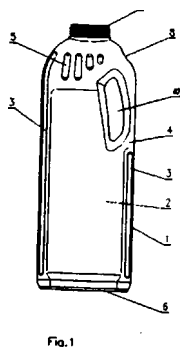
31 **1459** 2000 06 16 (20111) Zelmer SA, Rzeszów, (PL)  
Twórcy: Bętkowski Artur, Biaduń Andrzej, Bury Andrzej, Łęcki  
Kamil  
Robot kuchenny



2<sup>02</sup> **1463** 2000 06 21 (20128) Pierwsz. 1999 12 23 (DE)  
Andreas Stihl AG & Co., Waiblingen, (DE)  
Twórcy: Haselmayer Peter, Steinhäuser Jürgen, Tinz Bernhard H.  
Ubranie robocze



9<sup>01</sup> **1460** 2000 06 19 (20112) INTERSILESIA Mc Bride  
Polska Sp. z o.o., Strzelce Opolskie, (PL)  
Twórcy: Tomczyk Zbigniew  
Butelka



25<sup>03</sup> **1464** 2000 06 26 (20155) Łukasiewicz Henryk,  
Warszawa, (PL)  
Komora garażowa

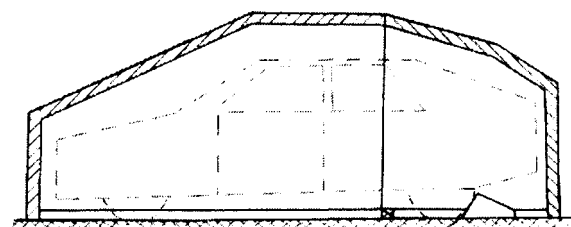


Fig 1

9<sup>01</sup> **1465** 2000 06 26 (20156) Pierwsz. 2000 01 27 (WO)  
SARA LEE HOUSEHOLD AND BODY CARE NEDERLAND  
B.V., Veenendaal, (NL)  
Twórcy: Heijdenrijk Jacobus Constantijn  
Pojemnik na kosmetyk



Fig. 1

2<sup>01</sup> **1466** 2000 06 26 (20157) Pierwsz. 1999 12 28 (US)  
Kimberly-Clark Worldwide, Inc., Neenah, (US)  
Twórcy: Fletcher Amy Lynn, Dimitrijevs Lisa Ann, Olson  
Christopher Peter, Ratliff Kathleen Irene, Weber Shirlee Ann,  
West Susan Lee  
Wyrób chłonny jednorazowego użytku

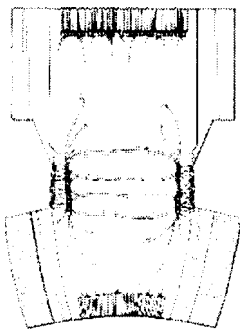


FIG. 1

31 **1467** 2000 06 26 (20158) Pierwsz. 2000 01 27 (WO)  
KONINKLIJKE PHILIPS ELECTRONICS N.V., Eindhoven, (NL)  
Twórcy: Thackray Donald  
Podstawa do miksera

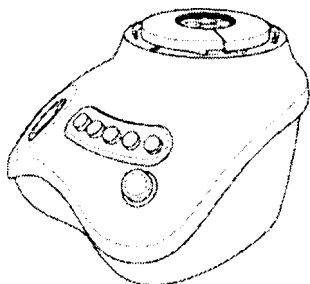


Fig. 1

31 **1468** 2000 06 26 (20159) Pierwsz. 2000 01 27 (WO)  
KONINKLIJKE PHILIPS ELECTRONICS N.V., Eindhoven,  
(NL)  
Twórcy: Thackray Donald  
Podstawa do miksera

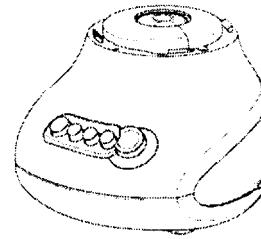


Fig. 1

31 **1469** 2000 06 26 (20160) Pierwsz. 2000 01 27 (WO)  
KONINKLIJKE PHILIPS ELECTRONICS N.V., Eindhoven, (NL)  
Twórcy: Thackray Donald  
Podstawa do miksera

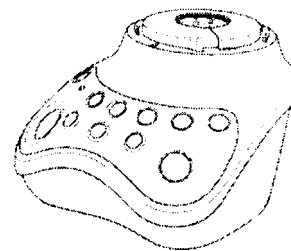


Fig. 1

31 **1470** 2000 06 26 (20161) Pierwsz. 2000 01 27 (WO)  
KONINKLIJKE PHILIPS ELECTRONICS N.V., Eindhoven, (NL)  
Twórcy: Thackray Donald  
Pojemnik miksera

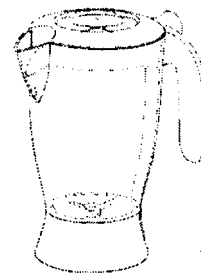


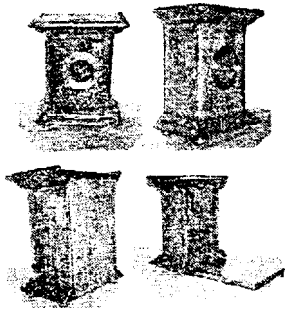
Fig. 1

9<sup>01</sup> **1471** 2000 06 27 (20162) PERRIER VITTEL  
MANAGEMENT ET TECHNOLOGIE, Issy-Les-Moulineaux  
(FR)  
Twórcy: Duranthon Agnès  
Butelka



Fig. 1

10<sup>01</sup> 1472 2000 06 26 (20165) Jacek Twaróg Fabryka Mebli  
- Twaróg LUDWIK-STYL, Rogoźno Wlkp., (PL)  
Zegar



2<sup>01</sup> 1476 2000 06 28 (20171) Pierwsz. 1999 12 28 (US)  
KIMBERLY-CLARK WORLDWIDE, INC., Neenah, (US)  
Twórcy: Ruman Marcille Faye, Popp Robert Lee, Ratliff  
Kathleen Irene  
Wyrób chłonny jednorazowego użytku

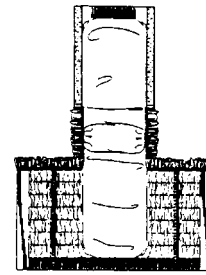
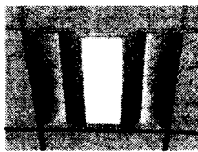


FIG. 1

26<sup>00</sup> 1473 2000 06 28 (20168) AGA LIGHT Spółka Akcyjna,  
Jacentów, (PL)  
Twórcy: Oleksiak Eugeniusz  
Oprawa oświetleniowa



2<sup>01</sup> 1477 2000 06 28 (20172) Pierwsz. 1999 12 28 (US),  
1999 12 28 (US) KIMBERLY-CLARK WORLDWIDE, INC.,  
Neenah, (US)  
Twórcy: Popp Robert Lee, Ratliff Kathleen Irene, Ruman  
Marcille Faye  
Wyrób chłonny jednorazowego użytku

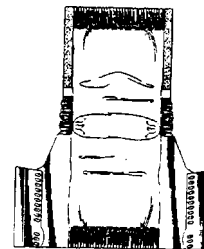
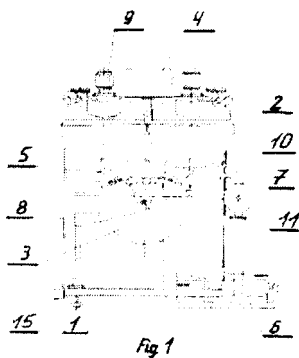
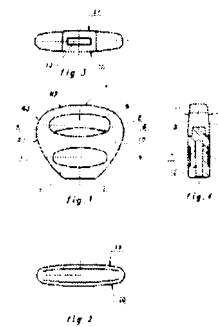


FIG. 1

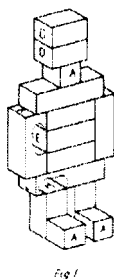
31 1474 2000 06 28 (20169) Fabryka Maszyn Spożywczych  
SPOMASZ S.A., Pleszew, (PL)  
Twórcy: Gościński Irena, Asman Janusz  
Aparat wyparny



8<sup>07</sup> 1478 2000 06 29 (20173) Metalplast LOB S.A., Leszno, (PL)  
Twórcy: Zabiegaj Jacek, Radziejewski Maciej  
Ucho klucza



21<sup>01</sup> 1475 2000 06 28 (20170) Zakład Produkcyjno-Handlowo-  
Usługowy WIERCHY Luber Bronisław, Rzeszów, (PL)  
Zestaw klocków



9<sup>01</sup> 1479 2000 06 30 (20176) Pierwsz. 2000 01 03 (WO)  
ELF AQUITAINE (SOCIÉTÉ ANONYME), Courbevoie, (FR)  
Twórcy: Blin Christophe  
Butelka



6<sup>06</sup> **1480** 2000 06 30 (20177) Peter Lorenz, Tholey-Theley, (DE)  
Wieszak

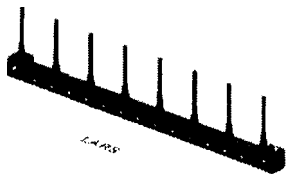


Fig. 1

7<sup>01</sup> **1481** 2000 07 03 (20189) GREINER-opakowania Sp.z o.o.  
Teresin, (PL)  
Twórcy: Zasadziński Wojciech  
Kubek

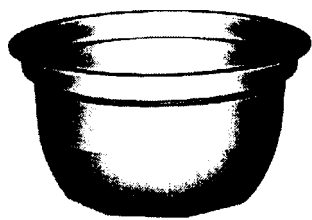
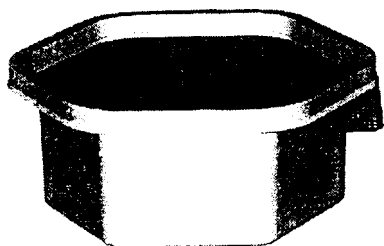


Fig. 1

9<sup>03</sup> **1482** 2000 07 03 (20190) GREINER- opakowania Sp.z o.o.  
Teresin, (PL)  
Twórcy: Zasadziński Wojciech  
Pojemnik sześciokątny



7<sup>01</sup> **1483** 2000 07 03 (20191) GREINER- opakowania Sp.z o.o.,  
Teresin, (PL)  
Twórcy: Zasadziński Wojciech  
Pucharek

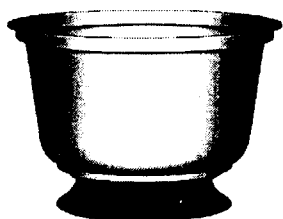
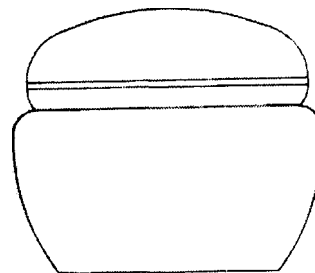


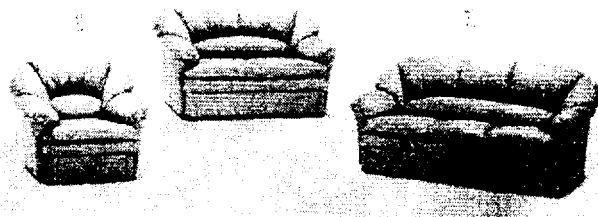
Fig. 1

9<sup>01</sup> **1484** 2000 07 03 (20192) Przedsiębiorstwo Produkcyjno-  
Handlowe LIMA-POL Sp.z o.o., Otwock, (PL)  
Twórcy: Pacek Janusz, Jobda Tadeusz  
Słoik

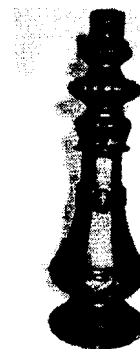


9<sup>01</sup> **1485** 2000 07 03 (20193) Przedsiębiorstwo Produkcyjno-  
Handlowe LIMA-POL Sp.z o.o., Otwock, (PL)  
Twórcy: Pacek Janusz, Jobda Tadeusz  
Butelka

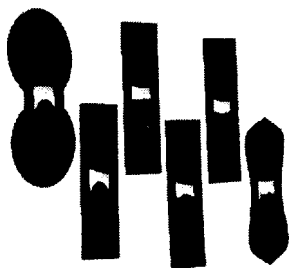
6<sup>01</sup> **1486** 2000 07 04 (20197) Meblomak Sp.z o.o., Rumia, (PL)  
Twórcy: Heimowski Marcin, Heimowski Mariusz, Heimowski  
Stanisław, Heimowski Czesław  
Zestaw mebli wypoczynkowych



25<sup>02</sup> **1487** 2000 07 05 (20202) RETROLAMP Leszek Słowiński,  
Bydgoszcz, (PL)  
Słupek wsporczy



11<sup>03</sup> **1488** 2000 07 05 (20203) GRAFIX STUDIO S.C.  
Wrocław, (PL)  
Twórcy: Skłodowski Wojciech, Szewczuk Marek  
Nakładka ozdobna na butelki lub flakony



31 **1489** 2000 07 06 (20207) BZP BARTIMPEX Zaawansowane Produkty Sp.z o.o., Warszawa, (PL)  
 Twórcy: Madera Bogusław  
 Czajnik elektryczny bezprzewodowy



10<sup>04</sup> **1490** 2000 07 06 (20211) Chudzyński Janusz, Warszawa, (PL)  
 Skala termometru



1<sup>01</sup> **1491** 2000 07 10 (20220) ARNIE S.C. Niewiadomski Andrzej, Niewiadomski Romuald, Warszawa, (PL)  
 Pieczywo w kształcie wazy

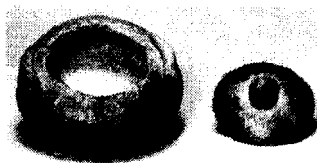


FIG. 1

9<sup>01</sup> **1492** 2000 07 10 (20223) Zakład Produkcji Opakowań Rosiński i S-ka, Spółka Jawna, Bielsko-Biała, (PL)  
 Twórcy: Rosińska Joanna, Rosiński Andrzej, Rosiński Michał  
 Butelka

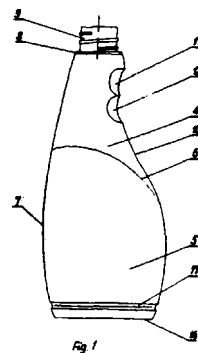


Fig. 1

9<sup>03</sup> **1493** 2000 07 13 (20232) Przedsiębiorstwo Odzieżowe LAZAR, Rybnik, (PL)  
 Twórcy: Lazar-Fonfara Bożena  
 Opakowanie ozdobne na butelkę zwłaszcza do napojów alkoholowych



9<sup>01</sup> **1494** 2000 07 13 (20233) Przedsiębiorstwo Produkcyjne HELLENA SA., Kalisz, (PL)  
 Twórcy: Mikołajczyk Barbara  
 Butelka



Fig. 1

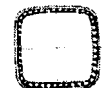
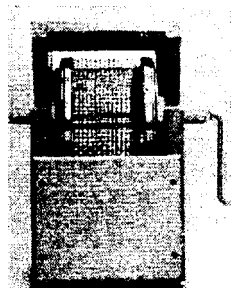
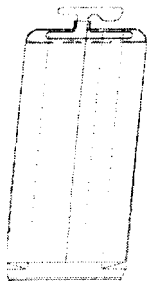


Fig. 2

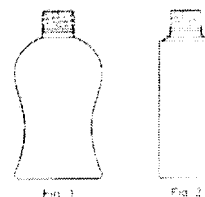
7<sup>04</sup> **1495** 2000 07 13 (20234) Pierwsz. 2000 01 14 (DE) Dieckmann Manfred, Ehrenburg, (DE)  
 Urządzenie z rusztem



9<sup>05</sup> 1496 2000 07 14 (20235) SKWAT Gwardiak Stanisław, Gwardiak Wojciech Spółka Jawna, Żółtki Kolonia, (PL) Torba



9<sup>01</sup> 1500 2000 07 14 (20240) Huta Szkła CZECHY S.A., Trąbki, (PL) Twórcy: Miernicka Alina Butelka



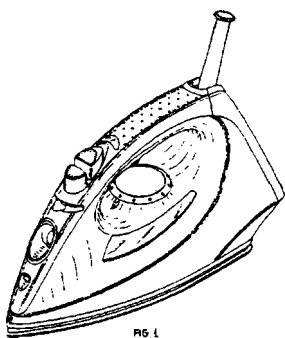
8<sup>07</sup> 1497 2000 07 14 (20236) Kaczmarczyk Tadeusz, Świdnica, (PL), Kaczmarczyk Michalina, Świdnica, (PL) Klucz do śrub dwustronnych



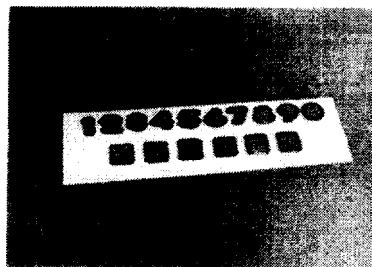
1<sup>01</sup> 1501 2000 07 17 (20248) Zakłady Produkcji Cukierniczej VOBRO Wojciech Wojenkowski, Brodnica, (PL) Zestaw ciastek



7<sup>05</sup> 1498 2000 07 14 (20237) Pierwsz. 2000 01 18 (WO) CALOR SA., Lyon, (FR) Twórcy: Gudefin Jacques Żelazko



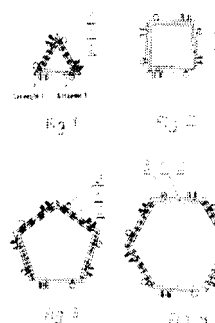
1<sup>01</sup> 1502 2000 07 17 (20249) Zakłady Produkcji Cukierniczej VOBRO Wojciech Wojenkowski, Brodnica, (PL) Twórcy: Wojenkowski Wojciech Zestaw ciastek



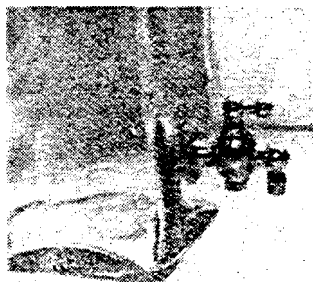
9<sup>01</sup> 1499 2000 07 14 (20239) Huta Szkła CZECHY S.A., Trąbki, (PL) Twórcy: Miernicka Alina Butelka



21<sup>01</sup> 1503 2000 07 19 (20251) Styp-Rekowski Franciszek, Szczecin, (PL) Zestaw elementów konstrukcyjnych



23<sup>01</sup> 1504 2000 07 21 (20256) AKCENT Spółka z o.o.  
Bytom, (PL)  
Twórcy: Yng Teresa  
Kranik do butelki



14<sup>03</sup> 1508 2000 07 21 (20264) Pierwsz. 2000 01 26 (DE)  
Siemens Aktiengesellschaft, Monachium, (DE)  
Twórcy: Hillenmayer Stefan, Miinscher Wolfgang  
Aparat telefoniczny

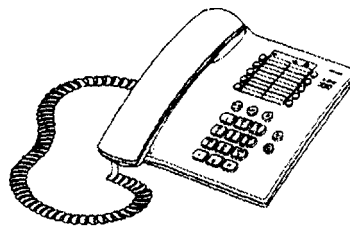


Fig. 1

10<sup>04</sup> 1505 2000 07 21 (20261) Chudzyński Janusz, Warszawa, (PL)  
Kołek kapilary termometru

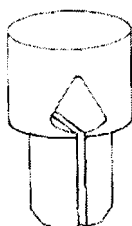


Fig. 1

14<sup>03</sup> 1509 2000 07 21 (20266) Pierwsz. 2000 01 26 (DE)  
Siemens Aktiengesellschaft, Monachium, (DE)  
Twórcy: Hillenmayer Stefan, Miinscher Wolfgang  
Aparat telefoniczny przewodowy

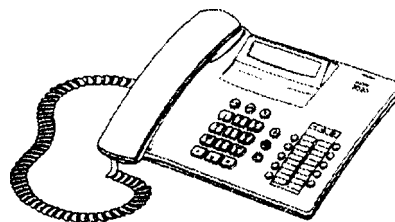


Fig. 1

10<sup>04</sup> 1506 2000 07 21 (20262) Chudzyński Janusz, Warszawa, (PL)  
Kołek kapilary termometru

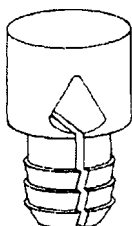


Fig. 1

23<sup>03</sup> 1510 2000 07 21 (20269) ENIX Spółka z o.o., Kraków, (PL)  
Twórcy: Łazarski Wojciech  
Grzejnik łazienkowy

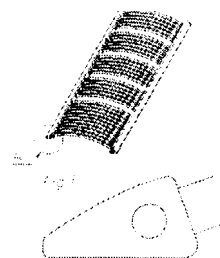


Fig. 2

14<sup>03</sup> 1507 2000 07 21 (20263) Pierwsz. 2000 01 26 (DE)  
Siemens Aktiengesellschaft, Monachium, (DE)  
Twórcy: Hillenmayer Stefan, Münscher Wolfgang  
Aparat telefoniczny

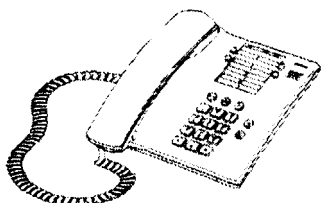


Fig. 1

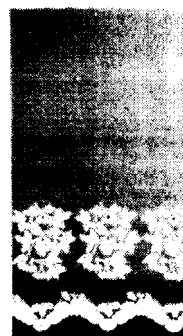
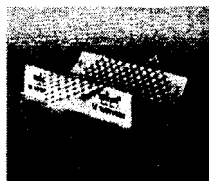
14<sup>03</sup> 1511 2000 07 24 (20277) Pierwsz. 2000 01 25 (DK)  
BANG & OLUFSEN A/S, Struer, (DK)  
Twórcy: Lewis David  
Odbiornik bezprzewodowy



Fig. 1



20<sup>02</sup> **1512** 2000 07 25 (20282) Pierwsz. 2000 01 26 (FR)  
 SODIAAL INTERNATIONAL Société de Diffusion Internationale  
 Agro-Alimentaire, Paryż, (FR)  
 Twórcy: Mangeot Patrick  
 Podstawka na produkty żywnościowe



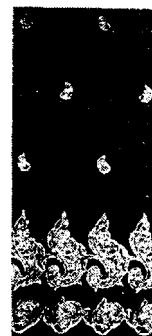
5<sup>05</sup> **1516** 2000 07 27 (20290) POLONTEX SA, Częstochowa, (PL)  
 Twórcy: Schörner Josef  
 Ozdobna tkanina firankowa



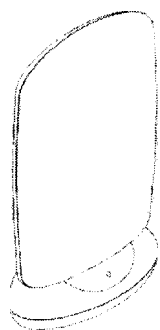
9<sup>03</sup> **1513** 2000 07 24 (20286) House of Prince Poland SA.,  
 Jawornik, (PL)  
 Twórcy: van den Aardweg Piet  
 Pudełko



5<sup>05</sup> **1517** 2000 07 27 (20291) POLONTEX SA, Częstochowa, (PL)  
 Twórcy: Schörner Josef  
 Tkanina firankowa

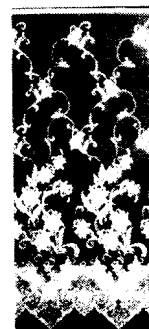


26<sup>05</sup> **1514** 2000 07 26 (20287) Pierwsz. 2000 01 27 (US)  
 PHILIPS ELECTRONICS NORTH AMERICA CORP., Nowy Jork,  
 (US)  
 Twórcy: Muller Ronald Lucien  
 Lampa



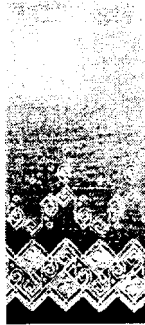
151

5<sup>05</sup> **1518** 2000 07 27 (20292) POLONTEX SA,  
 Częstochowa, (PL)  
 Twórcy: Schörner Josef  
 Dekoracyjna tkanina firankowa



5<sup>05</sup> **1515** 2000 07 27 (20289) POLONTEX SA, Częstochowa,  
 (PL)  
 Twórcy: Krukowska Aldona  
 Materiał tekstylny na firany

5<sup>05</sup> 1519 2000 07 27 (20293) POLONTEX S A, Częstochowa, (PL)  
Twórcy: Schörner Josef  
Materiał firankowy



7<sup>03</sup> 1523 2000 07 27 (20299) Pierwsz. 2000 01 27 (US)  
SMITHKLINE BEECHAM CORPORATION, Philadelphia, (US)  
Twórcy: Pitassi James L., Vallier Jason C, Carducci-Cosgrove Linda  
Uchwyt pokrywy pojemnika

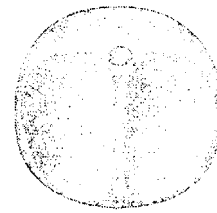


FIG. 1

5<sup>05</sup> 1520 2000 07 27 (20294) POLONTEX SA Częstochowa, (PL)  
Twórcy: Krukowska Aldona  
Tkanina dekoracyjna



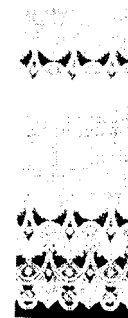
5<sup>05</sup> 1524 2000 07 28 (20303) POLONTEX SA Częstochowa, (PL)  
Twórcy: Bernabeu Eduardo  
Tkanina dekoracyjna



5<sup>05</sup> 1521 2000 07 27 (20295) POLONTEX SA Częstochowa, (PL)  
Twórcy: Schörner Josef  
Tekstylny materiał na firany



5<sup>05</sup> 1525 2000 07 28 (20304) POLONTEX SA Częstochową (PL)  
Twórcy: Schörner Josef  
Siatka firankowa

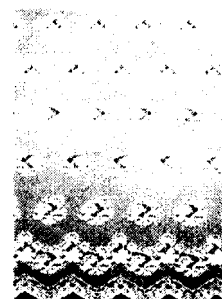


12<sup>15</sup> 1522 2000 07 27 (20298) Pierwsz. 2000 01 31 (US)  
The Goodyear Tire & Rubber Company, Akron, (US)  
Twórcy: Heinen Richard, Hilbert Georges Nicolas  
Opona

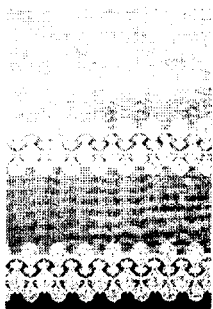


FIG - 1

5<sup>05</sup> 1526 2000 07 28 (20305) POLONTEX SA,  
Częstochowa, (PL)  
Twórcy: Rajczyk Agnieszka  
Tkanina firankowa



5<sup>05</sup> 1527 2000 07 28 (20306) POLONTEX SA, Częstochowa, (PL)  
 Twórcy: Dąbrowska Mirosława  
 Dekoracyjna tkanina siatkowa



99<sup>00</sup> 1531 2000 07 31 (20325) Zakład Usługowo Produkcyjny  
 „Lack-Met” Hanna i Zbigniew Oszkin-Kownacy, Dębina, (PL)  
 Twórcy: Oszkin-Kownacki Zbigniew  
 Skrzynka do listów



14<sup>02</sup> 1528 2000 07 28 (20313) Pierwsz. 2000 01 31 (US),  
 2000 04 20 (US), 2000 06 26 (US) HEWLETT-PACKARD  
 COMPANY, Colorado, (US)  
 Twórcy: Gonzales Curt G., King Dale  
 Pojemnik na atrament

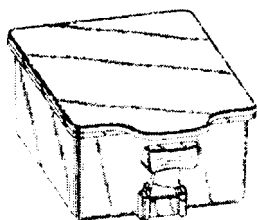
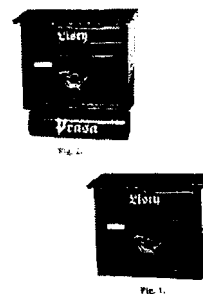


Fig. 1

99<sup>00</sup> 1532 2000 07 31 (20326) Zakład Usługowo Produkcyjny  
 „Lack-Met” Hanna i Zbigniew Oszkin-Kownacy, Dębina, (PL)  
 Twórcy: Oszkin-Kownacki Zbigniew  
 Skrzynka do listów



14<sup>02</sup> 1529 2000 07 28 (20314) Pierwsz. 2000 01 31 (US),  
 2000 04 20 (US), 2000 06 26 (US) HEWLETT-PACKARD  
 COMPANY, Colorado, (US)  
 Twórcy: Gonzales Curt G., King Dale  
 Pojemnik na atrament

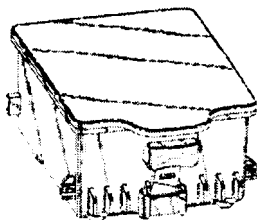
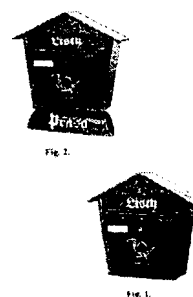
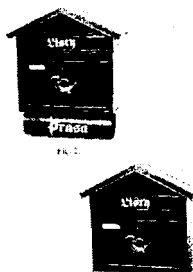


Fig. 1

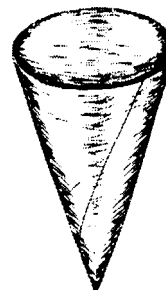
99<sup>00</sup> 1533 2000 07 31 (20327) Zakład Usługowo Produkcyjny  
 „Lack-Met” Hanna i Zbigniew Oszkin-Kownacy, Dębina, (PL)  
 Twórcy: Oszkin-Kownacki Zbigniew  
 Skrzynka do listów



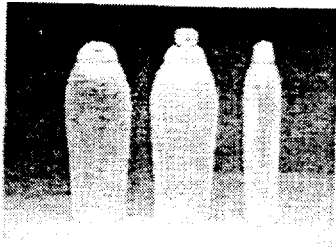
99<sup>00</sup> 1530 2000 07 31 (20324) Zakład Usługowo Produkcyjny  
 „Lack-Met” Hanna i Zbigniew Oszkin-Kownacy, Dębina, (PL)  
 Twórcy: Oszkin-Kownacki Zbigniew  
 Skrzynka do listów



6<sup>13</sup> 1534 2000 08 01 (20328) Zakład Produkcyjno-Handlowy  
 ELEKTRO-MECHANIKA-ROPEK Kazimierz Ropek, Brzesko, (PL)  
 Serwetka stożkowa, zwłaszcza do podawania lodów

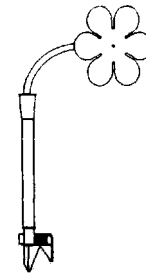


9<sup>01</sup> 1535 2000 08 01 (20331) Zakład Produkcji Opakowań Rosiński i S-ka Spółka Jawna, Bielsko-Biała, (PL)  
 Twórcy: Rosińska Joanna, Rosiński Andrzej, Rosiński Michał  
 Butelka



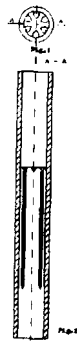
23<sup>01</sup> 1540 2000 08 07 (20350) Przedsiębiorstwo Produkcyjno-Usługowo-Handlowe FORM-PLASTIC -Andrzej Waldowski, Ciechocinek, (PL)  
 Zraszacz ogrodowy

6<sup>04</sup> 1536 2000 08 03 (20332) Pierwsz. 2000 02 11 (DE)  
 Bode-Panzer AG, Isernhagen, (DE)  
 Twórcy: Wienke Jürgen  
 Sejf



12<sup>12</sup> 1541 2000 08 09 (20397) Pierwsz. 2000 02 29 (PL)  
 IMPLAST S.C. Przedsiębiorstwo Produkcyjno-Handlowe Maciej Jagielski, Violetta Jagielska, Poznań, (PL)  
 Wózek dziecienny

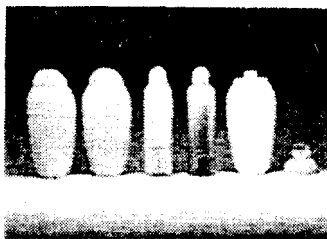
23<sup>00</sup> 1537 2000 08 04 (20338) Chudzyński Janusz, Warszawa, (PL)  
 Element rurowy z wewnętrznymi przewodnikami



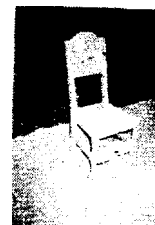
6<sup>01</sup> 1542 2000 08 10 (20410) TEG Sp z o.o., Emilia, (PL)  
 Twórcy: Rønningen Ewa, Rønningen Torger  
 Krzesło



9<sup>01</sup> 1538 2000 08 03 (20346) Zakład Produkcji Opakowań Rosiński i S-ka Spółka Jawna, Bielsko-Biała, (PL)  
 Twórcy: Rosińska Joanna, Rosiński Andrzej, Rosiński Michał  
 Butelka



6<sup>01</sup> 1543 2000 08 10 (20411) TEG Sp z o.o., Emilia, (PL)  
 Twórcy: Rønningen Ewa, Rønningen Torger  
 Krzesło



25<sup>02</sup> 1539 2000 08 07 (20349) Przedsiębiorstwo Produkcyjno-Usługowo-Handlowe FORM-PLASTIC -Andrzej Waldowski, Ciechocinek, (PL)  
 Płotek ogrodowy

6<sup>01</sup> **1544** 2000 08 10 (20412) TEG Sp z o.o., Emilia, (PL)  
 Twórcy: Ranningen Ewa, Rønningen Torger  
 Krzesło

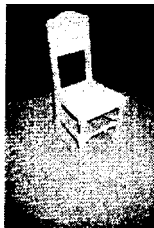
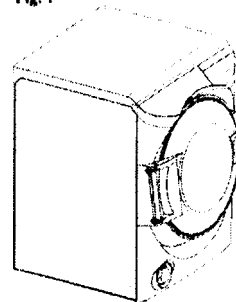


Fig. 1



25<sup>02</sup> **1545** 2000 08 16 (20416) Kramarz Józef, Dębica, (PL)  
 Grzejnikowa listwa podłogowa

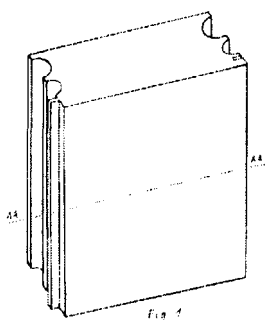


Fig. 1

25<sup>02</sup> **1549** 2000 08 22 (20449) Przedsiębiorstwo J AD AR  
 PTE Tadeusz Kupidura, Joanna Kupidura, Skaryszew, (PL)  
 Palisada betonowa

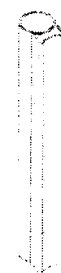


fig. 1

9<sup>07</sup> **1546** 2000 08 18 (20428) Pierwsz. 2000 02 18 (GB)  
 Unilever N.V., Rotterdam, (NL)  
 Twórcy: Lamb John, Jimenez Rodrigo, Midgley Ian Stuart  
 Osłona

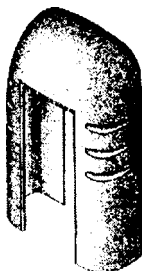
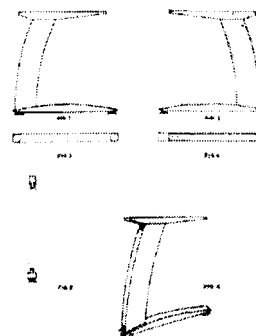


Fig. 1

6<sup>06</sup> **1550** 2000 08 24 (20453) Karbownik Maciej, Warszawa,  
 (PL), Rakowski Wojciech, Warszawa, (PL)  
 Noga do systemu mebli



8<sup>05</sup> **1547** 2000 08 18 (20431) Kubala Roman, Ustroń, (PL)  
 Szpachla do ręcznego rozprowadzania mas budowlanych

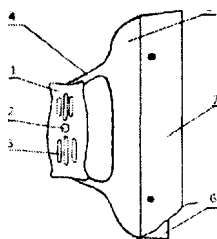
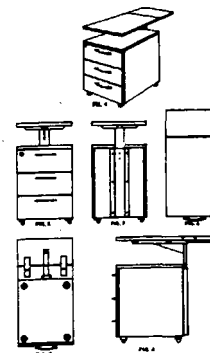


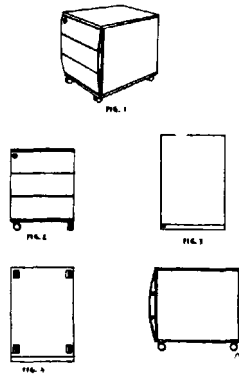
Fig. 1

6<sup>04</sup> **1551** 2000 08 24 (20454) Karbownik Maciej, Warszawa,  
 (PL), Rakowski Wojciech, Warszawa, (PL)  
 Szafka biurowa

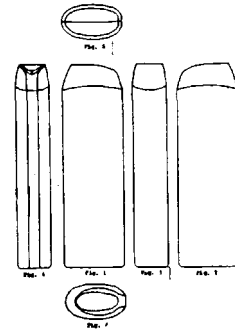


15<sup>05</sup> **1548** 2000 08 21 (20438) Pierwsz. 2000 03 01 (GB)  
 NOTETRY LIMITED, Wiltshire, (GB)  
 Twórcy: Dyson James, Roberts Iain  
 Pralka

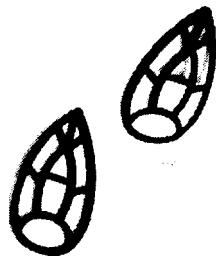
6<sup>04</sup> **1552** 2000 08 24 (20455) Karbownik Maciej, Warszawa,  
 (PL), Rakowski Wojciech, Warszawa, (PL)  
 Szafka biurowa



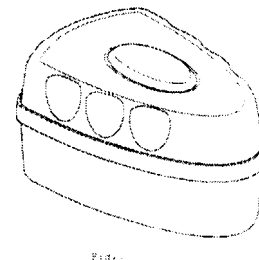
8<sup>08</sup> 1553 2000 08 28 (20461) Dyrda Zofia, Koziegłowy, (PL)  
Podstawka do kompozycji dekoracyjno-kwiatowej



7<sup>05</sup> 1557 2000 09 01 (20503) Pierwsz. 2000 03 02 (WO)  
Kiwi European Holdings B.V., Utrecht, (NL)  
Twórcy: Zigmans Johannus Antonius Gerardus Wilhelmus  
Aplikator pasty do butów



5<sup>05</sup> 1554 2000 08 30 (20481) „GALIA” S.A., Dąbrowa Górnicza, (PL)  
Twórcy: Schórner Josef  
Ozdobna firana



6<sup>01</sup> 1558 2000 09 01 (20510) Jan Mucha Fabryka Mebli  
UNIMEBEL, Ostrzeszów, (PL)  
Zestaw wycieczkowy



8<sup>00</sup> 1555 2000 08 30 (20484) Pierwsz. 2000 03 02 (WO)  
Forest Group Nederland B.V., Ek Deventer, (NL)  
Twórcy: Bosgoed Henricus Wilhelmus Frederikus  
Szyba do zasłon

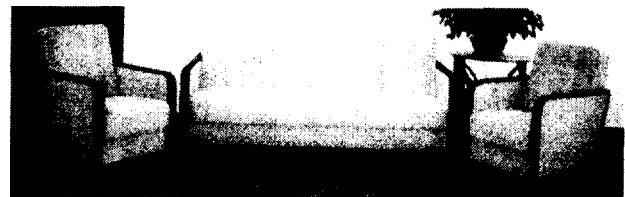


Fig. 1

6<sup>01</sup> 1559 2000 09 01 (20511) Jan Mucha Fabryka Mebli  
UNIMEBEL, Ostrzeszów, (PL)  
Kanapa rozkładana

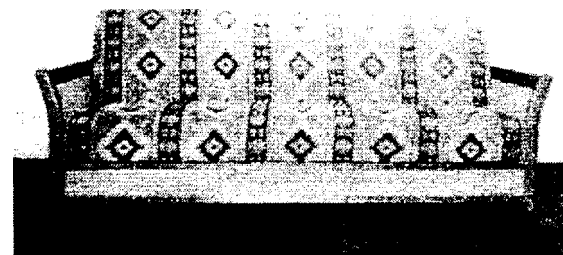
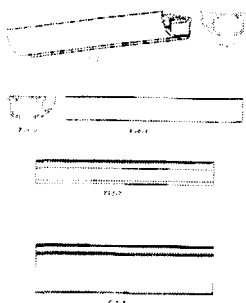
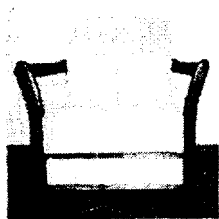


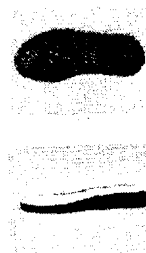
Fig. 1

9<sup>01</sup> 1556 2000 08 31 (20492) Pierwsz. 2000 03 03 (WO)  
Sara Lee Household and Body Care Nederland B.V.,  
Veenendaal, (NL)  
Twórcy: Llusca Josep  
Pojemnik na kosmetyk

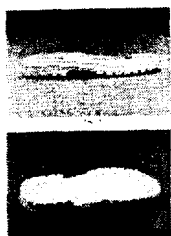
6<sup>01</sup> 1560 2000 09 01 (20512) Jan Mucha Fabryka Mebli  
UNIMEBEL, Ostrzeszów, (PL)  
Fotel



2<sup>04</sup> **1565** 2000 09 08 (20553) Bielskie Zakłady Obuwia BEFADO, Bielsko-Biała, (PL)  
Twórcy: Sromek Bożena  
Podeszwa obuwia



2<sup>04</sup> **1561** 2000 09 06 (20540) Bielskie Zakłady Obuwia BEFADO, Bielsko-Biała, (PL)  
Twórcy: Sromek Bożena  
Podeszwa obuwia



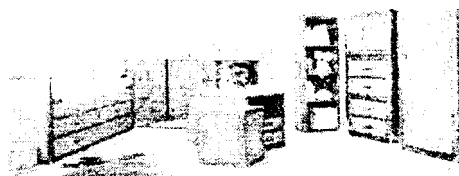
2<sup>04</sup> **1566** 2000 09 08 (20554) Bielskie Zakłady Obuwia BEFADO, Bielsko-Biała, (PL)  
Twórcy: Sromek Bożena  
Podeszwa obuwia



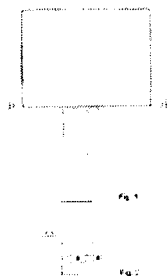
2<sup>04</sup> **1562** 2000 09 06 (20541) Bielskie Zakłady Obuwia BEFADO, Bielsko-Biała, (PL)  
Twórcy: Sromek Bożena  
Podeszwa obuwia



6<sup>05</sup> **1567** 2000 09 13 (20569) Kujawa Marek, Blizne Łaszczyńskiego, (PL), Kujawa Natalia, Blizne Łaszczyńskiego, (PL)  
Twórcy: Zborowska-Znajkowska Grażyna, Kujawa Marek  
Program mebli młodzieżowych



20<sup>03</sup> **1563** 2000 09 07 (20548) Borowiec Henryk, Warszawa, (PL)  
Dwustronna tablica, zwłaszcza reklamowa



2<sup>04</sup> **1564** 2000 09 08 (20552) Bielskie Zakłady Obuwia BEFADO, Bielsko-Biała, (PL)  
Twórcy: Sromek Bożena  
Podeszwa obuwia



9<sup>03</sup> **1568** 2000 09 18 (20585) Leszek Sobik Firma Handlowo-Usługowa SOBIK, Bielsko-Biała, (PL)  
Twórcy: Sobik Leszek  
Pojemnik

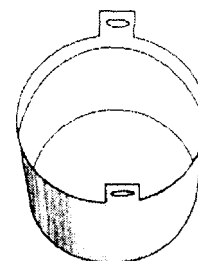


Fig. 1.

## E. ZNAKI TOWAROWE

40

REJESTRACJA KRAJOWA  
(znaki towarowe, znaki towarowe wspólne)

(od nr 139401 do nr 140000)

Poniższe zestawienie zawiera kolejno: numer rejestru znaków towarowych lub rejestru wspólnych znaków towarowych, datę zgłoszenia znaku towarowego, od której trwa prawo z rejestracji znaku, po skrócie „Pierwsz.” podana jest data zgłoszenia lub wystawienia oraz w nawiasie kod kraju, w którym dokonano zgłoszenia lub wystawienia, następuje nazwa i siedziba uprawnionego na rzecz którego został zarejestrowany znak towarowy z kodem kraju, wykaz towarów (usług), do których oznaczenia znak jest przeznaczony, klasy towarowe, zarejestrowany znak towarowy, (bez uwzględniania barwy), zastrzeżenia kolorów.

**139401** 1999 05 13 Knickerbox Limited. Londyn, (GB).  
**Towary:** odzież; klasa 25

KNICKERBOX

**139402** 1999 05 13 So.F.teR. S.p.A. Forli, (IT). **Towary:** związki polimeryczne do dalszego przetwarzania w procesach wytłaczania i formowania; klasa 1

FORPRENE

**139403** 1999 05 13 So.F.teR. S.p.A. Forli, (IT). **Towary:** związki polimeryczne do dalszego przetwarzania w procesach wytłaczania i formowania; klasa 1

FORLINK

**139404** 1999 05 13 United Nations Children's Fund. Nowy Jork, (US). **Towary i usługi:** usługi związane ze zdobywaniem funduszy (zbiórką pieniędzy) dla dzieci; klasa 36

CHECK OUT FOR CHILDREN

**139405** 1999 05 13 Schering-Plough Ltd.. Lucerna, (CH).  
**Towary:** produkty weterynaryjne; klasa 5

ZUBRIN

**139406** 1999 05 13 Kabushiki Kaisha Toshiba (działające również pod nazwą Toshiba Corporation). Kanagawa-ken, (JP).  
**Towary:** komputery osobiste; klasa 9

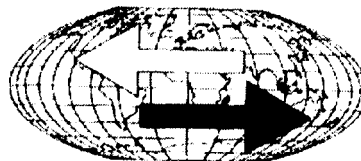
SATELLITE

**139407** 1999 05 12 LUBELLA SA. Lublin, (PL). **Towary:** napoje bezalkoholowe, woda mineralna gazowana i niegazowana, preparaty do przygotowywania napojów, napoje owocowe, soki owocowe, nektary owocowe; klasa 32

LUBELANKA

**139408** 1999 05 12 Niedźwiedziński Marian CONSULTING. Łódź, (PL). **Towary:** afisze, plakaty, stemple adresowe, albumy, artykuły biurowe, wizytówki, identyfikatory, broszury, chorągiewki papierowe, czasopisma, diagramy, dokumenty, druki, etykiety, formularze, fotografie, gazety, indeksy, skrowidze, kalendarze, kalkomanie, kartki, karty, koperty, katalogi, książki, materiały piśmienne, naklejki, nalepki, notatniki, obwoluty, okładki, ołówki,

papier, pieczęcie, pióra, przybory do pisania, podstawki pod kufle do piwa, publikacje, segregatory, zakładki do książek, torby; klasa 16



CFE: 1.5,24.15,29.1

Kolory znaku: czarny, biały, czerwony

**139409** 1999 05 12 „MASPEX WADOWICE” Spółka z o.o. Wadowice, (PL). **Towary:** czekoladą napoje na bazie czekolady, herbata, kakao, napoje na bazie kakao, wyroby z kakao, kawą napoje na bazie kawy, kawa cappuccino, napoje instant na bazie czekolady, napoje instant na bazie kawy, namiastki kawy, substytuty kawy; klasa 30

la festa cappuccino syпки sposób na dobry humor

**139410** 1999 05 12 „MASPEX WADOWICE” Spółka z o.o. Wadowice, (PL). **Towary:** czekolada, napoje na bazie czekolady, herbata, kakao, napoje na bazie kakao, wyroby z kakao, kawa, napoje na bazie kawy, kawa cappuccino, napoje instant na bazie czekolady, napoje instant na bazie kawy, namiastki kawy. substytuty kawy; klasa 30

la festa czekolada syпки sposób na dobry humor

**139411** 1998 09 15 Maria Ziębińska, Stanisław Ziębiński „ICE MASTRY” Spółka Jawna. Czaniec, (PL). **Towary:** folie i giętkie materiały wstępne z papieru i tworzyw sztucznych oraz laminaty z folią aluminiową albo bez folii aluminiowej do zawijania i pakowania, wyroby z kartonu i tektury do pakowania; lody, lody spożywcze, lody spożywcze w proszku, sorbety jako lody, torty lodowe, rolady lodowe, jogurt mrożony, napoje chłodzące, ciasta mrożone, ciasta i wyroby cukiernicze, słodczy, cukierki, środki wiążące do lodów spożywczych, składniki do wyrobu lodów, lodów spożywczych, lodów spożywczych w proszku, sorbetu, tortów lodowych, rolad lodowych, jogurtu mrożonego, napojów chłodzących, ciast mrożonych, ciast, wyrobów cukierniczych, słodczy, cukierków oraz środków wiążących do lodów spożywczych, opakowania przystosowane do przechowywania lodów, lodów spożywczych, lodów spożywczych w proszku, sorbetu, tortów lodowych, rolad lodowych, jogurtu mrożonego, napojów chłodzących, ciast mrożonych, ciast, wyrobów cukierniczych, słodczy i cukierków; soki owocowe, soki warzywne jako napoje, sorbety jako napoje; klasy: 16, 30, 32



CFE: 1.15,5.7,8.1,25.3,27.5,29.1

Kolory znaku: biały, czerwony, czarny, fioletowy, jasnofioletowy, ciemnofioletowy, granatowy, kremowy, niebieski, pomarańczowy, różowy, zielony, jasnozielony, żółty i ich odcienie



**139412** 1998 09 15 Maria Ziębińska, Stanisław Ziębiński „ICE MASTRY” Spółka Jawna. Czaniec, (PL). Towary: folie i giętkie materiały wstęgowe z papieru i tworzyw sztucznych oraz laminaty z folią aluminiową albo bez folii aluminiowej do zawijania i pakowania, wyroby z kartonu i tektury do pakowania; lody, lody spożywcze, lody spożywcze w proszku, sorbety jako lody, torty lodowe, rolady lodowe, jogurt mrożony, napoje chłodzące, ciasta mrożone, ciasta i wyroby cukiernicze, słodczy, cukierki, środki wiążące do lodów spożywczych, składniki do wyrobu lodów, lodów spożywczych, lodów spożywczych w proszku, sorbetu, tortów lodowych, rolad lodowych, jogurtu mrożonego, napojów chłodzących, ciast mrożonych, ciast, wyrobów cukierniczych, słodczy, cukierków oraz środków wiążących do lodów spożywczych, opakowania przystosowane do przechowywania lodów, lodów spożywczych, lodów spożywczych w proszku, sorbetu, tortów lodowych, rolad lodowych, jogurtu mrożonego, napojów chłodzących, ciast mrożonych, ciast, wyrobów cukierniczych, słodczy i cukierków; soki owocowe, soki warzywne jako napoje, sorbety jako napoje; klasy: 16,30,32



CFE: 1.15,5.7,8.1,25.3,27.5,29.1

Kolory znaku: biały, czerwony, czarny, fioletowy, granatowy, kremowy, niebieski, pomarańczowy, różowy, jasnoróżowy, ciemnoróżowy, zielony, jasnozielony, żółty, jasnożółty, i ich odcienie

**139413** 1998 09 15 Maria Ziębińska, Stanisław Ziębiński „ICE MASTRY” Spółka Jawna. Czaniec, (PL). **Towary:** folie i giętkie materiały wstęgowe z papieru i tworzyw sztucznych oraz laminaty z folią aluminiową albo bez folii aluminiowej do zawijania i pakowania, wyroby z kartonu i tektury do pakowania; lody, lody spożywcze, lody spożywcze w proszku, sorbety jako lody, torty lodowe, rolady lodowe, jogurt mrożony, napoje chłodzące, ciasta mrożone, ciasta i wyroby cukiernicze, słodczy, cukierki, środki wiążące do lodów spożywczych, składniki do wyrobu lodów, lodów spożywczych, lodów spożywczych w proszku, sorbetu, tortów lodowych, rolad lodowych, jogurtu mrożonego, napojów chłodzących, ciast mrożonych, ciast, wyrobów cukierniczych, słodczy, cukierków oraz środków wiążących do lodów spożywczych, opakowania przystosowane do przechowywania lodów, lodów spożywczych, lodów spożywczych w proszku, sorbetu, tortów lodowych, rolad lodowych, jogurtu mrożonego, napojów chłodzących, ciast mrożonych, ciast, wyrobów cukierniczych, słodczy i cukierków; soki owocowe, soki warzywne jako napoje, sorbety jako napoje; klasy: 16, 30, 32



CFE: 1.15, 5.7, 8.1, 25.3, 26.1, 27.5, 29.1

Kolory znaku: biały, czerwony, czarny, fioletowy, granatowy, niebieski, lilioworóżowy, różowy, jasnoróżowy, ciemnoróżowy, zielony, jasnozielony, żółty, i ich odcienie

**139414** 1998 09 15 Maria Ziębińska, Stanisław Ziębiński „ICE MASTRY” Spółka Jawna. Czaniec, (PL). Towary: folie i giętkie materiały wstęgowe z papieru i tworzyw sztucznych oraz laminaty z folią aluminiową albo bez folii aluminiowej do zawijania i pakowania, wyroby z kartonu i tektury do pakowania; lody, lody spożywcze, lody spożywcze w proszku, sorbety jako lody, torty lodowe, rolady lodowe, jogurt mrożony, napoje chłodzące, ciasta mrożone, ciasta i wyroby cukiernicze, słodczy, cukierki, środki wiążące do lodów spożywczych, składniki do wyrobu lodów, lodów spożywczych, lodów spożywczych w proszku, sorbetu, tortów lodowych, rolad lodowych, jogurtu mrożonego, napojów chłodzących, ciast mrożonych, ciast, wyrobów cukierniczych, słodczy, cukierków oraz środków wiążących do lodów spożywczych, opakowania przystosowane do przechowywania lodów, lodów spożywczych, lodów spożywczych w proszku, sorbetu, tortów lodowych, rolad lodowych, jogurtu mrożonego, napojów chłodzących, ciast mrożonych, ciast, wyrobów cukierniczych, słodczy i cukierków; soki owocowe, soki warzywne jako napoje, sorbety jako napoje; klasy: 16, 30, 32



CFE: 1.15, 5.7, 8.1, 25.3, 26.1, 27.5, 29.1

Kolory znaku: biały, brązowy, ciemnobrązowy, czerwony, fioletowy, granatowy, niebieski, pomarańczowy, ciemnopomarańczowy, różowy, turkusowy, ciemnozielony, jasnozielony, zielony, złoty, żółty, i ich odcienie

**139415** 1998 09 15 Maria Ziębińska, Stanisław Ziębiński „ICE MASTRY” Spółka Jawna. Czaniec, (PL). **Towary:** folie i giętkie materiały wstęgowe z papieru i tworzyw sztucznych oraz laminaty z folią aluminiową albo bez folii aluminiowej do zawijania i pakowania, wyroby z kartonu i tektury do pakowania; lody, lody spożywcze, lody spożywcze w proszku, sorbety jako lody, torty lodowe, rolady lodowe, jogurt mrożony, napoje chłodzące, ciasta mrożone, ciasta i wyroby cukiernicze, słodczy, cukierki, środki wiążące do lodów spożywczych, składniki do wyrobu lodów, lodów spożywczych, lodów spożywczych w proszku, sorbetu, tortów lodowych, rolad lodowych, jogurtu mrożonego, napojów chłodzących, ciast mrożonych, ciast, wyrobów cukierniczych, słodczy, cukierków oraz środków wiążących do lodów spożywczych, opakowania przystosowane do przechowywania lodów, lodów spożywczych, lodów spożywczych w proszku, sorbetu, tortów lodowych, rolad lodowych, jogurtu mrożonego, napojów chłodzących, ciast mrożonych, ciast, wyrobów cukierniczych, słodczy i cukierków; soki owocowe, soki warzywne jako napoje, sorbety jako napoje; klasy: 16, 30, 32



CFE: 1.15,5.7,8.1,25.3,27.5,29.1

Kolory znaku: biały, czerwony, czarny, fioletowy, granatowy, kremowy, niebieski, pomarańczowy, różowy, ciemnozielony, jasnozielony, zielony, żółty, i ich odcienie

**139416** 1998 09 15 Maria Ziębińska, Stanisław Ziębiński „ICE MASTRY” Spółka Jawna Czaniec, (PL). **Towary:** folie i giętkie materiały wstęgowe z papieru i tworzyw sztucznych oraz laminaty z folią aluminiową albo bez folii aluminiowej do zawijania i pakowania, wyroby z kartonu i tektury do pakowania; lody, lody spożywcze, lody spożywcze w proszku, sorbety jako lody, torty lodowe, rolady lodowe, jogurt mrożony, napoje chłodzące, ciasta mrożone, ciasta i wyroby cukiernicze, słodycze, cukierki, środki wiążące do lodów spożywczych, składniki do wyrobu lodów, lodów spożywczych, lodów spożywczych w proszku, sorbetu, tortów lodowych, rolad lodowych, jogurtu mrożonego, napojów chłodzących, ciast mrożonych, ciast, wyrobów cukierniczych, słodyczy, cukierków oraz środków wiążących do lodów spożywczych, opakowania przystosowane do przechowywania lodów, lodów spożywczych, lodów spożywczych w proszku, sorbetu, tortów lodowych, rolad lodowych, jogurtu mrożonego, napojów chłodzących, ciast mrożonych, ciast, wyrobów cukierniczych, słodyczy i cukierków; soki owocowe, soki warzywne jako napoje, sorbety jako napoje; klasy: 16, 30, 32



CFE: 1.15, 5.5, 8.1, 25.3, 27.5, 29.1

Kolory znaku: biały, brązowy, jasnobrązowy, ciemnobrązowy, czekoladowy, czerwony, fioletowy, granatowy, kremowy, niebieski, pomarańczowy, różowy, jasnoróżowy, jasnozielony, zielony, żółty, i ich odcienie

**139417** 1998 09 15 Maria Ziębińska, Stanisław Ziębiński „ICE MASTRY” Spółka Jawna. Czaniec, (PL). **Towary:** folie i giętkie materiały wstęgowe z papieru i tworzyw sztucznych oraz laminaty z folią aluminiową albo bez folii aluminiowej do zawijania i pakowania, wyroby z kartonu i tektury do pakowania; lody, lody spożywcze, lody spożywcze w proszku, sorbety jako lody, torty lodowe, rolady lodowe, jogurt mrożony, napoje chłodzące, ciasta mrożone, ciasta i wyroby cukiernicze, słodycze, cukierki, środki wiążące do lodów spożywczych, składniki do wyrobu lodów, lodów spożywczych, lodów spożywczych w proszku, sorbetu, tortów lodowych, rolad lodowych, jogurtu mrożonego, napojów chłodzących, ciast mrożonych, ciast, wyrobów cukierniczych, słodyczy, cukierków oraz środków wiążących do lodów spożywczych, opakowania przystosowane do przechowywania lodów, lodów spożywczych, lodów spożywczych w proszku, sorbetu, tortów lodowych, rolad lodowych, jogurtu mrożonego, napojów chłodzących, ciast mrożonych, ciast, wyrobów cukierniczych, słodyczy i cukierków; soki owocowe, soki warzywne jako napoje, sorbety jako napoje; klasy: 16, 30, 32



CFE: 1.15, 5.5, 5.7, 8.1, 25.3, 27.5, 29.1

Kolory znaku: biały, brązowy, jasnobrązowy, ciemnobrązowy, czekoladowy, czerwony, fioletowy, granatowy, kremowy, niebieski, jasnoniebieski, ciemnoniebieski, amarantowy, pomarańczowy, różowy, jasnozielony, zielony, żółty, i ich odcienie

**139418** 1998 09 15 Maria Ziębińska, Stanisław Ziębiński „ICE MASTRY” Spółka Jawna. Czaniec, (PL). **Towary:** folie i giętkie materiały wstęgowe z papieru i tworzyw sztucznych oraz laminaty z folią aluminiową albo bez folii aluminiowej do zawijania i pakowania, wyroby z kartonu i tektury do pakowania; lody, lody spożywcze, lody spożywcze w proszku, sorbety jako lody, torty lodowe, rolady lodowe, jogurt mrożony, napoje chłodzące, ciasta mrożone, ciasta i wyroby cukiernicze, słodycze, cukierki, środki wiążące do lodów spożywczych, składniki do wyrobu lodów, lodów spożywczych, lodów spożywczych w proszku, sorbetu, tortów lodowych, rolad lodowych, jogurtu mrożonego, napojów chłodzących, ciast mrożonych, ciast, wyrobów cukierniczych, słodyczy, cukierków oraz środków wiążących do lodów spożywczych, opakowania przystosowane do przechowywania lodów, lodów spożywczych, lodów spożywczych w proszku, sorbetu, tortów lodowych, rolad lodowych, jogurtu mrożonego, napojów chłodzących, ciast mrożonych, ciast, wyrobów cukierniczych, słodyczy i cukierków; soki owocowe, soki warzywne jako napoje, sorbety jako napoje; klasy: 16, 30, 32



CFE: 1.15, 5.7, 8.1, 25.3, 27.5, 29.1

Kolory znaku: biały, brązowy, ciemnobrązowy, czerwony, fioletowy, granatowy, kremowy, niebieski, pomarańczowy, ciemnopomarańczowy, różowy, turkusowy, ciemnozielony, jasnozielony, zielony, złoty, żółty, i ich odcienie

**139419** 1998 09 15 Maria Ziębińska, Stanisław Ziębiński „ICE MASTRY” Spółka Jawna. Czaniec, (PL). **Towary:** folie i giętkie materiały wstęgowe z papieru i tworzyw sztucznych oraz laminaty z folią aluminiową albo bez folii aluminiowej do zawijania i pakowania, wyroby z kartonu i tektury do pakowania; lody, lody spożywcze, lody spożywcze w proszku, sorbety jako lody, torty lodowe, rolady lodowe, jogurt mrożony, napoje chłodzące, ciasta mrożone, ciasta i wyroby cukiernicze, słodycze, cukierki, środki wiążące do lodów spożywczych, składniki do wyrobu lodów, lodów spożywczych, lodów spożywczych w proszku, sorbetu, tortów lodowych, rolad lodowych, jogurtu mrożonego, napojów chłodzących, ciast mrożonych, ciast, wyrobów cukierniczych, słodyczy, cukierków oraz środków wiążących do lodów spożywczych, opakowania przystosowane do przechowywania lodów, lodów spożywczych, lodów spożywczych w proszku, sorbetu, tortów lodowych, rolad lodowych, jogurtu mrożonego, napojów chłodzących, ciast mrożonych, ciast, wyrobów cukierniczych, słodyczy i cukierków; soki owocowe, soki warzywne jako napoje, sorbety jako napoje; klasy: 16, 30, 32



CFE: 1.15, 5.5, 8.1, 25.3, 26.1, 27.5, 29.1

Kolory znaku: biały, brązowy, jasnobrązowy, ciemnobrązowy, czekoladowy, czerwony, fioletowy, granatowy, kremowy, niebieski, pomarańczowy, różowy, jasnoróżowy, jasnozielony, zielony, żółty, i ich odcienie

**139420** 1998 09 15 Maria Ziębińska, Stanisław Ziębiński „ICE MASTRY” Spółka Jawna. Czaniec, (PL). **Towary:** folie i giętkie materiały wstęgowe z papieru i tworzyw sztucznych oraz laminaty z folią aluminiową albo bez folii aluminiowej do zawijania i pakowania, wyroby z kartonu i tektury do pakowania; lody, lody spożywcze, lody spożywcze w proszku, sorbety jako lody, torty lodowe, rolady lodowe, jogurt mrożony, napoje chłodzące, ciasta mrożone, ciasta i wyroby cukiernicze, słodycze, cukierki, środki wiążące do lodów spożywczych, składniki do wyrobu lodów, lodów spożywczych, lodów spożywczych w proszku, sorbetu, tortów lodowych, rolad lodowych, jogurtu mrożonego, napojów chłodzących, ciast mrożonych, ciast, wyrobów cukierniczych, słodyczy, cukierków oraz środków wiążących do lodów spożywczych, opakowania przystosowane do przechowywania lodów, lodów spożywczych, lodów spożywczych w proszku, sorbetu, tortów lodowych, rolad lodowych, jogurtu mrożonego, napojów chłodzących, ciast mrożonych, ciast, wyrobów cukierniczych, słodyczy i cukierków; soki owocowe, soki warzywne jako napoje, sorbety jako napoje; klasy: 16, 30, 32



CFE: 1.15, 5.5, 8.1, 25.3, 26.1, 27.5, 29.1

Kolory znaku: biały, czerwony, fioletowy, granatowy, kremowy, niebieski, jasnoniebieski, ciemnoniebieski, pomarańczowy, jasnopomarańczowy, różowy, jasnozielony, ciemnozielony, zielony, żółty, i ich odcienie

**139421** 1998 09 15 Maria Ziębińska, Stanisław Ziębiński „ICE MASTRY” Spółka Jawna. Czaniec, (PL). **Towary:** folie i giętkie materiały wstęgowe z papieru i tworzyw sztucznych oraz laminaty z folią aluminiową albo bez folii aluminiowej do zawijania i pakowania, wyroby z kartonu i tektury do pakowania; lody, lody spożywcze, lody spożywcze w proszku, sorbety jako lody, torty lodowe, rolady lodowe, jogurt mrożony, napoje chłodzące, ciasta mrożone, ciasta i wyroby cukiernicze, słodycze, cukierki, środki wiążące do lodów spożywczych, składniki do wyrobu lodów, lodów spożywczych, lodów spożywczych w proszku, sorbetu, tortów lodowych, rolad lodowych, jogurtu mrożonego, napojów chłodzących, ciast mrożonych, ciast, wyrobów cukierniczych, słodyczy, cukierków oraz środków wiążących do lodów spożywczych, opakowania przystosowane do przechowywania lodów, lodów spożywczych, lodów spożywczych w proszku, sorbetu, tortów lodowych, rolad lodowych, jogurtu mrożonego, napojów chłodzących, ciast mrożonych, ciast, wyrobów cukierniczych, słodyczy i cukierków; soki owocowe, soki warzywne jako napoje, sorbety jako napoje; klasy: 16, 30, 32



CFE: 1.15, 5.7, 8.1, 25.3, 26.1, 27.5, 29.1

Kolory znaku: biały, brązowy, beżowy, czerwony, fioletowy, granatowy, kremowy, niebieski, pomarańczowy, różowy, jasnozielony, ciemnozielony, zielony, złoty, żółty, i ich odcienie

**139422** 1998 09 15 Maria Ziębińska, Stanisław Ziębiński „ICE MASTRY” Spółka Jawna. Czaniec, (PL). **Towary:** folie i giętkie materiały wstęgowe z papieru i tworzyw sztucznych oraz laminaty z folią aluminiową albo bez folii aluminiowej do zawijania i pakowania, wyroby z kartonu i tektury do pakowania; lody, lody spożywcze, lody spożywcze w proszku, sorbety jako lody, torty lodowe, rolady lodowe, jogurt mrożony, napoje chłodzące, ciasta mrożone, ciasta i wyroby cukiernicze, słodycze, cukierki, środki wiążące do lodów spożywczych, składniki do wyrobu lodów, lodów spożywczych, lodów spożywczych w proszku, sorbetu, tortów lodowych, rolad lodowych, jogurtu mrożonego, napojów chłodzących, ciast mrożonych, ciast, wyrobów cukierniczych, słodyczy, cukierków oraz środków wiążących do lodów spożywczych, opakowania przystosowane do przechowywania lodów, lodów spożywczych, lodów spożywczych w proszku, sorbetu, tortów lodowych, rolad lodowych, jogurtu mrożonego, napojów chłodzących, ciast mrożonych, ciast, wyrobów cukierniczych, słodyczy i cukierków; soki owocowe, soki warzywne jako napoje, sorbety jako napoje; klasy: 16, 30, 32



CFE: 1.15, 5.7, 8.1, 25.3, 26.1, 27.5, 29.1

Kolory znaku: biały, ciemnobrązowy, jasnobrązowy, czerwony, czarny, fioletowy, ciemnofioletowy, jasnofioletowy, granatowy, niebieski, pomarańczowy, różowy, jasnozielony, ciemnozielony, zielony, żółty, i ich odcienie

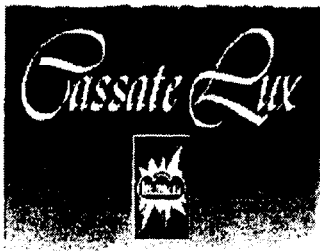
**139423** 1998 09 15 Maria Ziębińska, Stanisław Ziębiński „ICE MASTRY” Spółka Jawna. Czaniec, (PL). **Towary:** folie i giętkie materiały wstęgowe z papieru i tworzyw sztucznych oraz laminaty z folią aluminiową albo bez folii aluminiowej do zawijania i pakowania, wyroby z kartonu i tektury do pakowania; lody, lody spożywcze, lody spożywcze w proszku, sorbety jako lody, torty lodowe, rolady lodowe, jogurt mrożony, napoje chłodzące, ciasta mrożone, ciasta i wyroby cukiernicze, słodycze, cukierki, środki wiążące do lodów spożywczych, składniki do wyrobu lodów, lodów spożywczych, lodów spożywczych w proszku, sorbetu, tortów lodowych, rolad lodowych, jogurtu mrożonego, napojów chłodzących, ciast mrożonych, ciast, wyrobów cukierniczych, słodyczy, cukierków oraz środków wiążących do lodów spożywczych, opakowania przystosowane do przechowywania lodów, lodów spożywczych, lodów spożywczych w proszku, sorbetu, tortów lodowych, rolad lodowych, jogurtu mrożonego, napojów chłodzących, ciast mrożonych, ciast, wyrobów cukierniczych, słodyczy i cukierków; soki owocowe, soki warzywne jako napoje, sorbety jako napoje; klasy: 16, 30, 32



CFE: 1.15, 5.7, 8.1, 25.3, 26.1, 27.5, 29.1

Kolory znaku: biały, czerwony, fioletowy, granatowy, kości słonowej, niebieski, pomarańczowy, różowy, jasnozielony, ciemnozielony, wiśniowy, ciemnowiśniowy, żółty, i ich odcienie

**139424** 1998 09 15 Maria Ziębińska, Stanisław Ziębiński „ICE MASTRY” Spółka Jawna. Czaniec, (PL). **Towary:** folie i giętkie materiały wstęgowe z papieru i tworzyw sztucznych oraz laminaty z folią aluminiową albo bez folii aluminiowej do zawijania i pakowania, wyroby z kartonu i tektury do pakowania; lody, lody spożywcze, lody spożywcze w proszku, sorbety jako lody, torty lodowe, rolady lodowe, jogurt mrożony, napoje chłodzące, ciasta mrożone, ciasta i wyroby cukiernicze, słodycze, cukierki, środki wiążące do lodów spożywczych, składniki do wyrobu lodów, lodów spożywczych, lodów spożywczych w proszku, sorbetu, tortów lodowych, rolad lodowych, jogurtu mrożonego, napojów chłodzących, ciast mrożonych, ciast, wyrobów cukierniczych, słodyczy, cukierków oraz środków wiążących do lodów spożywczych, opakowania przystosowane do przechowywania lodów, lodów spożywczych, lodów spożywczych w proszku, sorbetu, tortów lodowych, rolad lodowych, jogurtu mrożonego, napojów chłodzących, ciast mrożonych, ciast, wyrobów cukierniczych, słodyczy i cukierków; soki owocowe, soki warzywne jako napoje, sorbety jako napoje; klasy: 16, 30, 32



CFE: 1.15,26.4,26.13,27.5,29.1

Kolory znaku: biały, czerwony, brązowy, ciemnobrązowy, jasnobrązowy, granatowy, niebieski, i ich odcienie

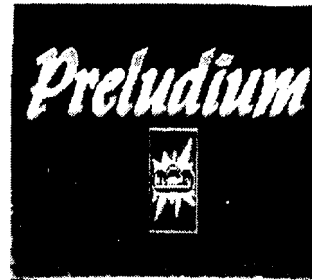
**139425** 1998 09 15 Maria Ziębińska, Stanisław Ziębiński „ICE MASTRY” Spółka Jawna. Czaniec, (PL). **Towary:** folie i giętkie materiały wstęgowe z papieru i tworzyw sztucznych oraz laminaty z folią aluminiową albo bez folii aluminiowej do zawijania i pakowania, wyroby z kartonu i tektury do pakowania; lody, lody spożywcze, lody spożywcze w proszku, sorbety jako lody, torty lodowe, rolady lodowe, jogurt mrożony, napoje chłodzące, ciasta mrożone, ciasta i wyroby cukiernicze, słodycze, cukierki, środki wiążące do lodów spożywczych, składniki do wyrobu lodów, lodów spożywczych, lodów spożywczych w proszku, sorbetu, tortów lodowych, rolad lodowych, jogurtu mrożonego, napojów chłodzących, ciast mrożonych, ciast, wyrobów cukierniczych, słodyczy, cukierków oraz środków wiążących do lodów spożywczych, opakowania przystosowane do przechowywania lodów, lodów spożywczych, lodów spożywczych w proszku, sorbetu, tortów lodowych, rolad lodowych, jogurtu mrożonego, napojów chłodzących, ciast mrożonych, ciast, wyrobów cukierniczych, słodyczy i cukierków; soki owocowe, soki warzywne jako napoje, sorbety jako napoje; klasy: 16, 30, 32



CFE: 1.15,26.4,26.13,27.5,29.1

Kolory znaku: biały, czerwony, jasnoczerwony, brązowy, jasnobrązowy, granatowy, niebieski, różowy, jasnoróżowy, szary, żółty, jasnożółty, i ich odcienie

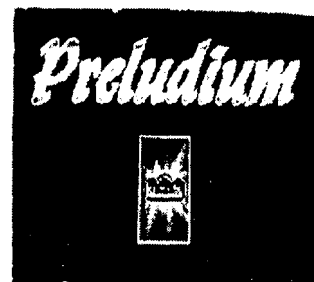
**139426** 1998 09 15 Maria Ziębińska, Stanisław Ziębiński „ICE MASTRY” Spółka Jawna. Czaniec, (PL). **Towary:** folie i giętkie materiały wstęgowe z papieru i tworzyw sztucznych oraz laminaty z folią aluminiową albo bez folii aluminiowej do zawijania i pakowania, wyroby z kartonu i tektury do pakowania; lody, lody spożywcze, lody spożywcze w proszku, sorbety jako lody, torty lodowe, rolady lodowe, jogurt mrożony, napoje chłodzące, ciasta mrożone, ciasta i wyroby cukiernicze, słodycze, cukierki, środki wiążące do lodów spożywczych, składniki do wyrobu lodów, lodów spożywczych, lodów spożywczych w proszku, sorbetu, tortów lodowych, rolad lodowych, jogurtu mrożonego, napojów chłodzących, ciast mrożonych, ciast, wyrobów cukierniczych, słodyczy, cukierków oraz środków wiążących do lodów spożywczych, opakowania przystosowane do przechowywania lodów, lodów spożywczych, lodów spożywczych w proszku, sorbetu, tortów lodowych, rolad lodowych, jogurtu mrożonego, napojów chłodzących, ciast mrożonych, ciast, wyrobów cukierniczych, słodyczy i cukierków; soki owocowe, soki warzywne jako napoje, sorbety jako napoje; klasy: 16, 30, 32



CFE: 1.15,26.4,26.13,27.5,29.1

Kolory znaku: biały, czerwony, jasnoczerwony, brązowy, jasnobrązowy, granatowy, niebieski, różowy, jasnoróżowy, szary, żółty, jasnożółty, i ich odcienie

**139427** 1998 09 15 Maria Ziębińska, Stanisław Ziębiński „ICE MASTRY” Spółka Jawna. Czaniec, (PL). **Towary:** folie i giętkie materiały wstęgowe z papieru i tworzyw sztucznych oraz laminaty z folią aluminiową albo bez folii aluminiowej do zawijania i pakowania, wyroby z kartonu i tektury do pakowania; lody, lody spożywcze, lody spożywcze w proszku, sorbety jako lody, torty lodowe, rolady lodowe, jogurt mrożony, napoje chłodzące, ciasta mrożone, ciasta i wyroby cukiernicze, słodycze, cukierki, środki wiążące do lodów spożywczych, składniki do wyrobu lodów, lodów spożywczych, lodów spożywczych w proszku, sorbetu, tortów lodowych, rolad lodowych, jogurtu mrożonego, napojów chłodzących, ciast mrożonych, ciast, wyrobów cukierniczych, słodyczy, cukierków oraz środków wiążących do lodów spożywczych, opakowania przystosowane do przechowywania lodów, lodów spożywczych, lodów spożywczych w proszku, sorbetu, tortów lodowych, rolad lodowych, jogurtu mrożonego, napojów chłodzących, ciast mrożonych, ciast, wyrobów cukierniczych, słodyczy i cukierków; soki owocowe, soki warzywne jako napoje, sorbety jako napoje; klasy: 16, 30, 32



CFE: 1.15, 26.4, 26.13, 27.5, 29.1

Kolory znaku: biały, czerwony, granatowy, niebieski, ciemnoniebieski, popielaty, i ich odcienie

**139428** 1998 09 15 Maria Ziębińska, Stanisław Ziębiński „ICE MASTRY“ Spółka Jawna. Czaniec, (PL). **Towary:** folie i giętkie materiały wstęgowe z papieru i tworzyw sztucznych oraz laminaty z folią aluminiową albo bez folii aluminiowej do zawijania i pakowania, wyroby z kartonu i tektury do pakowania; lody, lody spożywcze, lody spożywcze w proszku, sorbety jako lody, torty lodowe, rolady lodowe, jogurt mrożony, napoje chłodzące, ciasta mrożone, ciasta i wyroby cukiernicze, słodycze, cukierki, środki wiążące do lodów spożywczych, składniki do wyrobu lodów, lodów spożywczych, lodów spożywczych w proszku, sorbetu, tortów lodowych, roład lodowych, jogurtu mrożonego, napojów chłodzących, ciast mrożonych, ciast, wyrobów cukierniczych, słodyczy, cukierków oraz środków wiążących do lodów spożywczych, opakowania przystosowane do przechowywania lodów, lodów spożywczych, lodów spożywczych w proszku, sorbetu, tortów lodowych, roład lodowych, jogurtu mrożonego, napojów chłodzących, ciast mrożonych, ciast, wyrobów cukierniczych, słodyczy i cukierków; soki owocowe, soki warzywne jako napoje, sorbety jako napoje; klasy: 16, 30, 32



CFE: 1.15, 5.7, 8.1, 25.3, 26.1, 27.5, 29.1

Kolory znaku: biały, czerwony, brązowy, ciemnobrazowy, czarny, fioletowy, granatowy, niebieski, pomarańczowy, jasnopomarańczowy, różowy, zielony, jasnozielony, ciemnozielony, żółtozielony, żółty, i ich odcienie

**139429** 1998 09 21 Pyrgies Dorota Wydawnictwo EPIDEIXIS. Lublin, (PL). **Towary i usługi:** dyski kompaktowe, aparaty do nauczania, programy komputerowe; artykuły szkolne, bloki rysunkowe, czasopisma, druki, druki jako przesyłka pocztowa gazety, karty do gry, kalendarze, wyroby z kartonu, katalogi, komiksy, czasopisma komiksowe, koperty, kreda do pisania, książki, zakładki do książek, linijki rysownicze, mapy, papier do pakowania, pieczęcie, pudełka na pieczęcie, podstawki do długopisów i ołówków, publikacje, pudełka kartonowe lub papierowe, różańce, rozkłady godzinowe drukowane, rysunki, tablice szkolne, zeszyty, kartki okolicznościowe z życzeniami; balony do zabawy, bąki, przyrządy gimnastyczne, gry, gry stołowe, klocki, gry polegające na konstruowaniu, kości do gry, kotyliony, kółka do gry, kregle, misie pluszowe, palety do rzucania piłki do gier, szachownice, szachy, zabawki; agencje reklamowe, dystrybucja materiałów reklamowych, marketing, pokazy towarów, promocja sprzedaży dla osób trzecich, reklama i działalność informacyjna reklamy, reklamy korespondencyjne, reklamy radiowe, reklamy telewizyjne, organizowanie targów handlowych i reklamowych; edukacją informację o edukacji, organizowanie i prowadzenie konferencji, organizowanie i prowadzenie kongresów, organizowanie konkursów, publikowanie książek, nauczanie, nauczanie korespondencyjne, organizowanie i prowadzenie pracowni specjalistycznych, organizowanie zabaw; klasy: 9, 16, 28, 35, 41



CFE: 1.3, 27.5

**139430** 1998 09 21 Pyrgies Dorota Wydawnictwo EPIDEIXIS. Lublin, (PL). **Towary i usługi:** dyski kompaktowe, aparaty do nauczania, programy komputerowe; artykuły szkolne, bloki rysunkowe, czasopisma, druki, druki jako przesyłka pocztowa gazety, karty do gry, kalendarze, wyroby z kartonu, katalogi, komiksy, czasopisma komiksowe, koperty, kreda do pisania, książki, zakładki do książek, linijki rysownicze, mapy, papier do pakowania, pieczęcie, pudełka na pieczęcie, podstawki do długopisów i ołówków, publikacje, pudełka kartonowe lub papierowe, różańce, rozkłady godzinowe drukowane, rysunki, tablice szkolne, zeszyty, kartki okolicznościowe z życzeniami; balony do zabawy, bąki, przyrządy gimnastyczne, gry, gry stołowe, klocki, gry polegające na konstruowaniu, kości do gry, kotyliony, kółka do gry, kregle, misie pluszowe, palety do rzucania, piłki do gier, szachownice, szachy, zabawki; agencje reklamowe, dystrybucja materiałów reklamowych, marketing, pokazy towarów, promocja sprzedaży dla osób trzecich, reklama i działalność informacyjna reklamy, reklamy korespondencyjne, reklamy radiowe, reklamy telewizyjne, organizowanie targów handlowych i reklamowych; edukacją informację o edukacji, organizowanie i prowadzenie konferencji, organizowanie i prowadzenie kongresów, organizowanie konkursów, publikowanie książek, nauczanie, nauczanie korespondencyjne, organizowanie i prowadzenie pracowni specjalistycznych, organizowanie zabaw; klasy: 9, 16, 28, 35, 41



CFE: 26.4, 27.5

**139431** 1998 11 13 Towarzystwo Inwestycyjne TIGA S.A. Warszawa (PL). **Towary i usługi:** papier, tektura i wyroby z tych materiałów, druki, plakaty, ulotki, drukowane materiały reklamowe; drobna galanteria skórzana; stoiska ekspozycyjne i wystawowe; drobne wyroby pamiątkarskie ze szkła i porcelany; usługi związane z opracowywaniem planów medialnych i prowadzeniem kampanii reklamowych w massmediach: prasie, radiu, telewizji, z użyciem plakatów w plenerze i zamkniętych obiektach oraz z zastosowaniem innych nośników reklamy, kreacja i produkcja reklam, rezerwacja środków reklamowych, projektowanie wszelkich materiałów reklamowych, kreowanie wizerunku rynkowego przedsiębiorstwa, opracowanie nazw, znaków firm, sloganów reklamowych oraz elementów identyfikujących przedsiębiorstwa (corporate ID), prowadzenia badań rynku; prowadzenia działalności marketingowej, w tym marketingu bezpośredniego, organizowanie kompleksowych akcji promocyjnych i reklamowych oraz promocji w miejscach sprzedaży i miejscach publicznych, organizowanie wystaw w celach handlowych i reklamowych, dekoracja wystaw i stoisk targowych oraz promocyjnych, obsługa projektancka targów, wystaw, imprez sportowych, muzycznych, organizacja działalności handlowej, importu i eksportu towarów związanych z realizacją wskazanych wyżej zadań na rzecz osób trzecich, prowadzenie działań „public relations”, działalność badawcza, doradcza, wdrożeniowa w zakresie wskazanych wyżej zadań na rzecz osób trzecich; organizowanie imprez turystycznych oraz sportowych, organizowanie i prowadzenie wszelkich kursów oraz szkoleń na zlecenie osób trzecich; klasy: 16, 18, 20, 21, 35, 41



CFE: 26.4, 27.5, 29.1

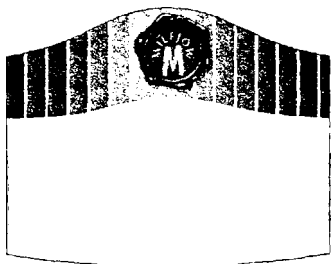
**139432** 1998 12 19 Bzdula Ewa. Bzdula Marcin Reklama-Poligrafia WEBA. Wrocław, (PL). **Towary i usługi:** pieczątki tradycyjne i samostuzujące, broszury, kalendarze, katalogi, notatniki, prospekty, skorowidze; świadczenie usług reklamowych, planowanie i realizacja kampanii promocyjnych i reklamowych, organizowanie wystaw i pokazów towarów, publikowanie tekstów reklamowych, powielanie dokumentów, kolumny reklamowe i ogłoszenia w prasie, rozpowszechnianie materiałów i ogłoszeń reklamowych, doradztwo w zakresie organizacji i kierowania działalnością gospodarczą, również w zakresie zarządzania kadrowego, usługi marketingowe, w tym badanie rynku oraz ekspertyzy opłacalności, wypożyczanie materiałów reklamowych, dekorowanie wystaw sklepowych, wynajmowanie powierzchni na cele reklamowe, kompilacja i systematyzacja informacji do komputerowych baz danych; organizowanie i prowadzenie kursów, seminariów, treningów menadżerskich, publikowanie tekstów innych niż teksty reklamowe; projektowanie i opracowania graficzne znaków firmowych, towarowych, wizytówek i identyfikatorów, zaproszeń, etykiet i nalepek, opakowań, projektowanie folderów, informacji handlowych, ulotek, broszur i katalogów, plansz i tablic reklamowych, komputerowe składanie i łamanie tekstu; klasy: 16, 35, 41, 42



CFE: 26.4, 27.5.29.1

Kolon' znaku: niebieski, biały

**139433** 1996 09 24 Agros-Fortuna Spółka z o.o. z siedzibą w Tarczynie. Tarczyn, (PL). **Towary:** żywność dla niemowląt; galaretki, konfitury, dżemy, soki warzywne, napoje owocowe; napoje bezalkoholowe; wina, miody pitne; klasy: 5, 29, 32, 33



CFE: 9.1, 24.3, 25.1, 26.11, 27.5

**139434** 1999 02 02 Pierwsz. 1998-09-17 (GB). SmithKline Beecham plc. Brentford, (GB). **Towary:** pierwszeństwo 17.09.1998.r na towary: preparaty farmaceutyczne do leczenia i/lub zapobiegania chorobom i dolegliwościom sercowo - naczyniowym towary wg. daty zgłoszenia: preparaty weterynaryjne i sanitarne, substancje dietetyczne do celów leczniczych, żywność dla niemowląt, plastry, materiały opatrunkowe, materiały do plombowania zębów, woski dentystyczne, środki dezynfekcyjne, preparaty do zwalczania szkodników, fungicydy, herbicydy; klasa 5

EPLARA

**139435** 1999 02 19 Pawłowska Elżbieta „SAFRANA“ Dom Mody. Łódź, (PL). **Towary i usługi:** buty, ubrania i nakrycia głowy; usługi szycia, wykonywania dziurek, haftowania, sitodruku; klasy: 25, 40

safrana

**139436** 1999 03 05 MPM PRODUCT Spółka z o.o. Milanówek, (PL). **Towary i usługi:** organizowanie wystaw i targów w celach handlowych i reklamowych, pokazy towarów, grupowanie na rzecz osób trzecich różnych towarów pozwalające

nabywcy wygodnie je oglądać i kupować w sklepie wielobranżowym; usługi mające na celu rekreację, obejmujące usługi związane z rozrywką i kulturą Fizyczną w zakresie organizowania: zabaw (bali), gier rozrywkowych, konkursów rozrywkowych, spektakli, gier sportowych, gry w tenisa, gry w golf, zawodów sportowych, zabaw ruchowych, turystyki konnej, turystyki rowerowej, ćwiczeń gimnastycznych, pływania, ćwiczeń na siłowni, obsługa: sal gier, obiektów sportowych, kortów tenisowych, pól golfowych, basenów, sal gimnastycznych, siłowni, organizowanie obozów sportowych i wakacyjnych, wypożyczanie sprzętu sportowego, organizowanie wystaw w celach kulturalnych i edukacyjnych, organizowanie i prowadzenie konferencji, kongresów, seminariów, sympozjów, zjazdów, konkursów piękności, konkursów edukacyjnych, usługi związane z edukacją ludzi (kursy, szkolenia); usługi hotelarskie związane z rezerwacją, czasowym zakwaterowaniem oraz wyżywieniem w hotelach, motelach, pensjonatach, sanatoriach, domach wypoczynkowych, domach turystycznych, domach wycieczkowych, ośrodkach rekonwalescencji, usługi gastronomiczne związane z podawaniem potraw i napojów w kafeteriach, kawiarniach, restauracjach, usługi związane z przygotowywaniem dań na zamówienie i dostarczaniem ich do zamawiającego, wynajmowanie sal posiedzeń; usługi salonów fryzjerskich, usługi salonów piękności, solarium, usługi gabinetów odnowy biologicznej, usługi związane z wykonywaniem zabiegów regeneracyjno-rehabilitacyjnych; klasy: 35, 41, 43, 44

villa park

**139437** 1999 05 12 Kargul Zbigniew Przedsiębiorstwo „TOR-KAR-SSON“. Elbląg, (PL). **Towary i usługi:** przewóz osób środkami transportu samochodowego (autobusy, taksówki), usługi związane z parkowaniem samochodów i motocykli, usługi w zakresie turystyki; usługi związane z organizacją wypoczynku, usługi w zakresie rozrywki, koncerty, kabarety, teatr, organizowanie wystaw, pokazów artystycznych; usługi hotelarskie i gastronomiczne, bary, kawiarnie, restauracje; klasy: 39, 41, 43



CFE: 3.13, 27.5, 29.1

Kolory znaku: czerwono-brązowy, jasno-żółty i odcienie

**139438** 1999 05 12 Fabryka Wagonów „GNIEWCZYNA“ S.A. Gniewczyzna Łańcucka, (PL). **Towary i usługi:** konstrukcje metalowe spawane, materiały kolejowe metalowe, palety transportowe metalowe, podkłady kolejowe metalowe, pojemniki metalowe do pakowania, przechowywania i transportu akumulatorów, obrotnice, skrajniki do wagonów kolejowych metalowe, skrzynie metalowe, szafki metalowe, zwrotnice kolejowe; bufory (zderzaki) do taboru kolejowego, czopy osiowe, dreżyny, drzwi do wagonów kolejowych, hamulce do wagonów, klocki hamulcowe do wagonów, kołnierze obręczy kół kolejowych, kolejowe (sprzęganie wagonów-), kolejowy (tabor-), obręcze kół kolejowych (obręcza-), osie wagonów, piasty kół (obręcze do-), piasty kół wagonów, pokrywy na piasty kół wagonów, resory amortyzujące wagonowe, sprężyny w zawieszaniach wagonów, wagoniki, wagony kolejowe, wagony (mechanizmy wywrotkowe do-), (części wagonów), wagony restauracyjne, wagony sypialne, wagony chłodnie, wózki transportowe, wózki zwrotne do wagonów kolejowych, zderzaki do taboru kolejowego, złącza do wagonów kolejowych; usługi: antykorozyjne zabezpieczanie wagonów kolejowych, konstrukcje metalowe spawane, malowanie wagonów kolejowych, naprawa wagonów kolejowych, modernizacja wagonów kolejowych, przebudowa wagonów kolejowych, smarowanie wagonów kolejowych; klasy: 6, 12, 37



CFE:25.7, 27.5, 29.1

Kolory znaku: niebieski

**139439** 1999 05 12 MASPEX Wadowice Sp. z o.o. Wadowice, (PL). **Towary:** przecier pomidorowy, pulpa owocowa; ekstrakty owocowe bezalkoholowe, esencje do produkcji napojów, wody mineralne, wody gazowane, syropy, nektary owocowe, napoje bezalkoholowe, napoje musujące, soki owocowe, soki warzywne, soki owocowo-warzywne, soki wieloowocowe, soki wielowarzywne, soki przecierowe, sok pomidorowy, pastylki do produkcji napojów, proszek do wytwarzania napojów, napoje z soków owocowych, napoje owocowe, napoje wieloowocowe; klasy: 29. 32



CFE:5.7, 27.5, 29.1

Kolory znaku: biały, czarny, zielony, czerwony, żółty

**139440** 1999 05 13 PHYTOPHARM Kłęka S.A. Kłęka, (PL). **Towary:** leki roślinne: pojedyncze leki ziołowe (herbaty ziołowe), mieszanki ziołowe, preparaty ziołowe: zioła proszkowane, zioła mikronizowane, preparaty roślinne: soki, intrakty, nalewki, ekstrakty płynne i suche, syropy, eliksiry, oleje lecznicze, przetwory roślinne: nalewki, intrakty, soki roślinne, ekstrakty (wyciągi) roślinne płynne, gęste i suche do celów farmaceutycznych, koncentraty ziołowe do celów farmaceutycznych, oleje lecznicze, olejki lotne do celów farmaceutycznych; klasa 5

Ginkgobil

**139441** 1999 05 14 „ALVI - Polska” Spółka z o.o.. Jelenia Góra, (PL). **Towary:** pościel, śpiworki, materacyki, kołderki, poduszki; bielizna pościelowa; klasy: 20, 24



CFE: 1.15,3.1,21.1,27.5,29.1

Kolory znaku: biały, żółty, czerwony, niebieski, zielony

**139442** 1999 05 14 Destylarnia POLMOS w Krakowie S.A. Kraków, (PL). **Towary:** wódka, napoje alkoholowe; klasa 33

TATRA VODKA TATRZAŃSKA

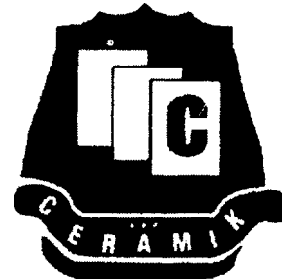
**139443** 1999 05 14 Fabryka Farb i Lakierów ŚNIEŻKA S.A. Lubzina, (PL). **Towary:** farby, lakiery, emalie; klasa 2



CFE: 4.7, 20.1, 25.1, 27.5, 29.1

Kolory znaku: biały, zielony, czerwony i odcienie, niebieski, żółty i odcienie, czarny

**139444** 1999 05 17 Mikulec Józef Firma Handlowa CERAMIK. Stary Sącz, (PL). **Towary i usługi:** zgrupowanie na rzecz osób trzecich różnych towarów pozwalające nabywcy wygodnie je oglądać i kupować w sklepie i u hurtownika z artykułami spożywczo-przemysłowymi, pośredniczenie w zawieraniu transakcji handlowych, agencje importowo-eksportowe; transport towarowy; klasy: 35. 39



CFE: 18.3, 26.4, 27.5

Kolory znaku: czarny, biały

**139445** 1999 05 18 Wielgomas Danuta Zakład Przetwórstwa Owocowo-Warzywnego DAWTONA. Błonie, (PL). **Towary:** musztarda, majonez; klasa 30



CFE: 5.7, 25.1, 27.5, 29.1

Kolory znaku: żółty, czarny, czerwony, zielony

**139446** 1999 05 17 Przedsiębiorstwo Państwowe SKAMO. Nowe Skalmierzyce, (PL). **Towary i usługi:** materiały metalowe do budowy torów kolejowych jak: przytwierdzenie sprężyste, forma do profilowania geometrycznego podkładów strunobetonowych, łubki, haki szynowe, śruby stopowe, śruby łubkowe, odkuwki, konstrukcje stalowe wiat magazynowych, hal, dachów; maszyny stosowane do budowy i renowacji torów kolejowych jak: gięciarka hydrauliczna, podbijak wibracyjny elektryczny, szlifierka, wiertarka, wiertarka do podkładów; narzędzia ręczne do budowy i renowacji torów kolejowych jak: zakrętarka mechaniczna, oskardy, podbijaki, klucze, kilofy, łomy; pojazdy szynowo-drogowe; wykonawstwo wykrojników, przyrządów, matryc, usługi obróbki cieplnej, tokarskiej, frezarskiej, plastycznej; klasy: 6, 7, 8, 12, 40



CFE: 14.3, 15.7, 27.5

**139447** 1999 05 19 Polish Leasing Company S.A. LEASCO. Częstochowa, (PL). **Towary i usługi:** usługi dotyczące: umów leasingu, dzierżawy nieruchomości, pośrednictwa kupna-sprzedaży nieruchomości, rozliczeń finansowych transakcji, sprzedaży na kredyt, doradztwo w zakresie leasingu; administrowanie prawami autorskimi i innymi dobrami niematerialnymi; klasy: 36, 42



CFE: 5.1, 27.5, 29.1

Kolory znaku: brązowy, jasnobrązowy, beżowy

**139448** 1999 05 19 California Ventures. Corona, (US). **Towary:** wódka; klasa 33

SHAKESPEARE

**139449** 1999 05 19 Neryng Robert, Jeleniewski Paweł INFORPOL S.C.. Warszawa, (PL). **Towary i usługi:** książki, katalogi, informatory, broszury, foldery, ulotki; działalność wydawnicza; klasy: 16, 41



CFE: 26.4, 27.5, 29.1

Kolory znaku: żółty, czerwony

**139450** 1999 05 19 Perkowski Andrzej Firma PEGRAN. Warszawa, (PL). **Towary:** tekstylia i wyroby włókiennicze nie ujęte w innych klasach, narzuty na łóżka i obrusy; odzież, obuwie, nakrycia głowy; klasy: 24, 25



CFE: 1.1, 1.7, 26.4, 27.5

**139451** 1999 05 19 DROSED Siedleckie Zakłady Drobiarskie Spółka Akcyjna. Siedlce, (PL). **Towary:** przetwory z mięsa, konserwy; zwierzęta żywe; klasy: 29, 31

DROSED

**139452** 1999 05 19 Okręgowa Spółdzielnia Mleczarska w Łowiczu. Łowicz, (PL). **Towary:** mleko, wyroby mleczarskie; klasa 29



CFE: 2.5, 25.1, 27.5, 29.1

Kolory znaku: żółty, czerwony, zielony, niebieski, pomarańczowy, czarny, biały

**139453** 1999 05 19 Wydawnictwo WIEDZA i PRAKTYKA Spółka z o.o.. Warszawa, (PL). **Towary i usługi:** książki, czasopisma; reklama na rzecz osób trzecich; szkolenia, prowadzenie kursów edukacyjnych; doradztwo prawne; klasy: 16, 35, 41, 42



CFE: 20.7, 27.5

**139454** 1999 05 19 Wydawnictwo Wiedza i Praktyka Spółka z o.o.. Warszawa, (PL). **Towary i usługi:** książki, czasopisma; reklama na rzecz osób trzecich; szkolenia, prowadzenie kursów edukacyjnych; doradztwo prawne; klasy: 16, 35, 41, 42

„WYDAWNICTWO WIEDZA i PRAKTYKA”

**139455** 1999 05 19 ALPINUS S.A. Świętochłowice, (PL). **Towary:** tkaniny elastyczne, tkaniny włókiennicze, podszewki; odzież termoaktywna, odzież wodoodporna, kurtki, bluzy, kamizelki, kombinezony, spodnie, bielizna wchłaniająca pot, kaptury do ubrań; klasy: 24, 25



CFE: 27.1, 27.5, 29.1

Kolory znaku: brązowy, czarny, żółty, jasnobrązowy

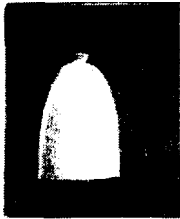
**139456** 1999 05 19 Witaszak Krystian Biuro Kooperacji Międzynarodowej TRUST INTERNATIONAL. Poznań, (PL). **Towary i usługi:** aktywatory magnetyczne; usługi montażu aktywatorów magnetycznych; usługi projektowania, prace pomiarowo-regulacyjne dotyczące zastosowania aktywatorów magnetycznych w przemyśle motoryzacyjnym i serwisach



samochodowych oraz w instalacjach przemysłowych gazowych, olejowych, węglowych, powietrznych i wodnych; klasy: 11, 37, 42

### MULTI-AIR

**139457** 1999 05 19 Fabryka Kosmetyków POLLENA-EWA S.A.. Łódź, (PL). **Towary:** wyroby perfumeryjne i kosmetyczne; klasa 3



CFE: 19.7, 29.1

Kolory znaku: biały, niebieski, granatowy

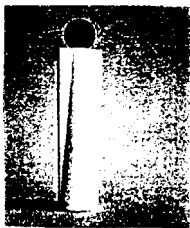
**139458** 1999 05 19 Fabryka Kosmetyków POLLENA-EWA S.A.. Łódź, (PL). **Towary:** wyroby perfumeryjne i kosmetyczne, mleczka, szampony, lotiony; klasa 3



CFE: 19.7, 29.1

Kolory znaku: różowy, niebieski

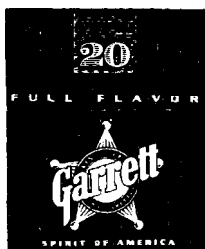
**139459** 1999 05 19 Fabryka Kosmetyków POLLENA-EWA S.A.. Łódź, (PL). **Towary:** wyroby perfumeryjne i kosmetyczne; klasa 3



CFE: 19.7, 29.1

Kolory znaku: biały, niebieski, zielony, czarny

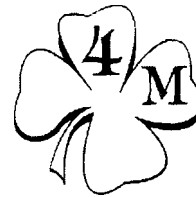
**139460** 1999 05 21 Altadis Polska Spółka Akcyjna. Radom, (PL). **Towary i usługi:** papierosy beztytoniowe dla celów leczniczych; wyroby tytoniowe, przybory dla palaczy; usługi koncesjonowania własności intelektualnej, usługi administrowania prawami autorskimi; klasy: 5, 34, 42



CFE: 1.1, 25.7, 26.4, 27.5, 27.7, 29.1

Kolory znaku: czerwony, złoty, czarny, biały, niebieski

**139461** 2000 09 18 4M Spółka z o.o.. Łódź, (PL). **Towary i usługi:** zaproszenia, zawiadomienia i karty okolicznościowe na nośniku papierowym oraz etykiety i nalepki na nośniku papierowym; usługi w zakresie drukowania na nośniku papierowym; klasy: 16, 40



CFE: 5.3, 27.5, 27.7

**139462** 1999 04 24 ELMILK Spółka z o.o.. Szczecinek, (PL). **Towary:** produkty mleczne, produkty tłuszczowe do celów spożywczych; klasa 29



CFE: 5.5, 11.3

Kolory znaku: biały, pomarańczowy, jasnobrązowy, brązowy, zielony

**139463** 1999 04 24 ELMILK Spółka z o.o.. Szczecinek, (PL). **Towary:** produkty mleczne, produkty tłuszczowe do celów spożywczych; klasa 29



CFE: 26.2, 27.5, 29.1

Kolory znaku: biały, niebieski

**139464** 1999 05 21 Altadis Polska Spółka Akcyjna. Radom, (PL). **Towary i usługi:** papierosy beztytoniowe dla celów leczniczych; wyroby tytoniowe, przybory dla palaczy; usługi koncesjonowania własności intelektualnej, usługi administrowania prawami autorskimi; klasy: 5, 34, 42



CFE: 3.1, 26.4, 25.7, 27.5, 29.1

Kolory znaku: czarny, biały, złoty, niebieski

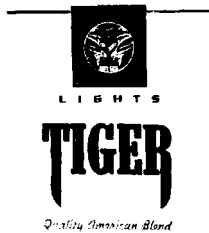
**139465** 1999 05 21 Altadis Polska Spółka Akcyjna. Radom, (PL). **Towary i usługi:** papierosy beztytoniowe dla celów leczniczych; wyroby tytoniowe, przybory dla palaczy; usługi koncesjonowania własności intelektualnej, usługi administrowania prawami autorskimi; klasy: 5, 34, 42



CFE: 1.1,25.7,26.4,27.5,27.7,29.1

Kolory znaku: czarny, złoty, niebieski, biały

**139466** 1999 05 21 Altadis Polska Spółka Akcyjna. Radom, (PL). **Towary i usługi:** papierosy beztytoniowe dla celów leczniczych; wyroby tytoniowe, przybory dla palaczy; usługi koncesjonowania własności intelektualnej, usługi administrowania prawami autorskimi; klasy: 5, 34, 42



CFE: 3.1, 25.7, 26.4, 27.5, 29.1

Kolory znaku: biały, złoty, czerwony, niebieski

**139467** 1999 05 21 Altadis Polska Spółka Akcyjna. Radom, (PL). **Towary i usługi:** papierosy beztytoniowe dla celów leczniczych; wyroby tytoniowe, przybory dla palaczy; usługi koncesjonowania własności intelektualnej, usługi administrowania prawami autorskimi; klasy: 5, 34, 42



CFE: 3.1, 25.7, 26.4, 27.5, 29.1

Kolory znaku: złoty, biały, niebieski, czarny

**139468** 1999 05 21 Altadis Polska Spółka Akcyjna. Radom, (PL). **Towary i usługi:** papierosy beztytoniowe dla celów leczniczych; wyroby tytoniowe, przybory dla palaczy; usługi koncesjonowania własności intelektualnej, usługi administrowania prawami autorskimi; klasy: 5, 34, 42



CFE: 1.1, 25.7, 26.4, 27.5, 27.7, 29.1

Kolory znaku: złoty, czarny, biały, niebieski

**139469** 1999 05 21 Altadis Polska Spółka Akcyjna. Radom, (PL). **Towary i usługi:** papierosy beztytoniowe dla celów leczniczych; wyroby tytoniowe, przybory dla palaczy; usługi koncesjonowania własności intelektualnej, usługi administrowania prawami autorskimi; klasy: 5, 34, 42



CFE: 1.1, 25.7, 26.4, 27.5, 27.7, 29.1

Kolory znaku: biały, złoty, czarny, szary, czerwony

**139470** 1999 05 21 Altadis Polska Spółka Akcyjna. Radom, (PL). **Towary i usługi:** papierosy beztytoniowe dla celów leczniczych; wyroby tytoniowe, przybory dla palaczy; usługi koncesjonowania własności intelektualnej, usługi administrowania prawami autorskimi; klasy: 5, 34, 42



CFE: 3.1, 25.7, 26.4, 27.5, 29.1

Kolory znaku: czerwony, biały, złoty, niebieski

**139471** 1999 05 21 Altadis Polska Spółka Akcyjna. Radom, (PL). **Towary i usługi:** papierosy beztytoniowe dla celów leczniczych; wyroby tytoniowe, przybory dla palaczy; usługi koncesjonowania własności intelektualnej, usługi administrowania prawami autorskimi; klasy: 5, 34, 42



CFE: 3.1, 25.7, 26.4, 27.5, 29.1

Kolory znaku: niebieski, złoty, biały

**139472** 1999 05 27 TENOS Spółka z o.o.. Zielona Góra, (PL). **Towary:** przędza do celów tekstylnych - nici; klasa 23



CFE: 3.13, 9.1, 26.1, 27.5, 29.1

Kolory znaku: biały, niebieski

**139473** 1998 11 23 Handzlik Jerzy - Wydawnictwo KLEKS. Bielsko-Biała, (PL). **Towary i usługi:** wydawnictwo książek, wydawnictwo prasowe; usługi świadczone przez campingi, obozowiska dla dzieci; klasy: 41, 43

*Błękitna*  
**MATEMATYKA**  
**MATEMATYKA**

**139474** 1998 11 23 Handzlik Jerzy - Wydawnictwo KLEKS. Bielsko-Biała, (PL). **Towary i usługi:** wydawnictwo książek, wydawnictwo prasowe; usługi świadczone przez campingi, obozowiska dla dzieci; klasy: 41, 43

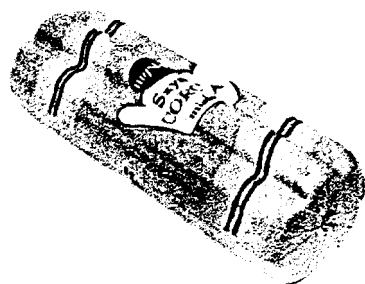
**MATEMATYKA**

CFE: 26.4, 27.5

**139475** 2000 02 02 Fabryka Kosmetyków FLORINA Spółdzielnia Pracy. Kraków, (PL). **Towary:** perfumy, wody toaletowe, wody kolońskie, kremy, mleczka, śmietanki kosmetyczne, wyroby emulsyjne, tusz do powiek, olejki do opalania, olejki do włosów, olejki do paznokci, zmywacze do paznokci, emalie, lakiery, wazeliny kosmetyczne; klasa 3

FLORJNA

**139476** 2000 08 02 Zakłady Mięsne Mysłowice Mysław Spółka z o.o.. Mysłowice, (PL). **Towary:** produkty blokowe; klasa 29



CFE: 8.5, 24.9, 27.5, 29.1

Kolory znaku: różowy, złoty, granatowy, biały

**139477** 2000 10 13 PHYTOPHARM Kłęka Spółka Akcyjna. Kłęka, (PL). **Towary:** leki roślinne: pojedyncze leki ziołowe, mieszanki ziołowe, preparaty ziołowe: zioła proszkowane, zioła mikronizowane, preparaty roślinne: soki, intrakty, nalewki, wyciągi płynne, syropy, eliksiry, oleje lecznicze, preparaty iniekcyjne, suche formy preparatów roślinnych - kapsułki, tabletki; klasa 5

Life Tonic

**139478** 2000 11 16 VARIANT S.A.. Kraków, (PL). **Towary:** chemiczne produkty do wewnętrznych i zewnętrznych powierzchni szyb, zabezpieczające przed wodą i wilgocią, kleje (spoiwa) stosowane w przemyśle; środki zapobiegające korozji; środki czyszczące, polerujące i ścierające, preparaty woskowe stosowane na wykańczane i surowe powierzchnie; oleje przemysłowe i tłuszcze, smary, mieszaniny pochłaniające kurz, nawilżające i wiążące, paliwa, w tym spirytus silnikowy; odświeżacze powietrza do samochodów; pojazdy samochodowe - drobne akcesoria, części samochodowe; kleje do materiałów piśmiennych

i domowych; materiały uszczelniające i izolacyjne; tekstylia i wyroby włókiennicze; klasy: 1, 2, 3, 4, 5, 12, 16, 17, 24



CFE: 1.1, 1.17

• **139479** 2000 12 22 STOLLWERCK POLSKA Spółka z o.a. Jankowice, (PL). **Towary:** czekolada, wyroby czekoladowe; klasa 30



CFE: 5.1, 6.1, 8.1, 27.5, 29.1

Kolory znaku: ciemnozielony, jasnozielony, ciemnoniebieski, jasnożółty, pomarańczowy, biały, niebieski, żółty, zielony, czerwony, brązowy, różowy, jasnoróżowy, granatowy

**139480** 2001 01 09 SMYK Spółka z o.o.. Warszawa, (PL). **Towary i usługi:** błony i filmy światłoczułe lecz nie naświetlone, zestawy środków chemicznych do reperacji dętek, emulsje fotograficzne, preparaty chemiczne stosowane w fotografii, osłabiacze fotograficzne, płyty fotograficzne o zwiększonej czułości, uczulacze fotograficzne, wywoływacze fotograficzne, papier fotograficzny, tkaniny na fotokopie, papier fotometryczny, guma arabską kąpiele tonujące i utrwalające stosowane w fotografii, światłoczuła ale nie naświetlona taśma filmowa, kleje do tapet, środki do konserwowania kwiatów, papier lakmusowy, preparaty i topniki do lutowania, kleje do obuwia, papier odczynnikowy, środki do usuwania olei, papier do fotokopii, papier do światłokopii, papier samozabarwiający się używany w fotografii, papier światłoczuły, pektyna do celów fotograficznych, płótno światłoczułe do fotografii, płytki do ferrotypii używane w fotografii, preparaty do renowacji płyt fonograficznych, środki do renowacji płyt gramofonowych, środki chemiczne do renowacji skóry, sole tonujące stosowane w fotografii, preparaty chemiczne do odświeżania tekstyliów, chemikalia zapobiegające tworzeniu się plam na tkaninach, utrwalacze, wywoływacze fotograficzne, żelatyna do celów fotograficznych; utrwalacze do akwareli, barwniki, barwniki spożywcze, farby do ceramiki, barwniki do drewna, bejca do drewna, podkłady do malowania drewna, preparaty do konserwacji drewna, emalie do malowania, farbki, spoiwa do farb, farby wodne klejowe lub kazeinowe, tusz do grawerowania, papier do barwienia jaj wielkanocnych, kalafonia, środki do konserwacji drewna, lakiery, preparaty zabezpieczające do metalu, preparaty zapobiegające matowieniu metali, rozcieńczalniki do farb, barwników i lakierów, srebro w formie pasty, srebro błyszczące do ceramiki, zagęszczacze do barwników, złocenia, złoto lśniące do wyrobów ceramicznych; środki wybielające i inne substancje stosowane w praniu, środki czyszczące, polerujące i ścierające, mydła, środki perfumeryjne, olejki eteryczne, kosmetyki, płyny do pielęgnacji włosów, środki

do czyszczenia zębów, dezodoranty osobiste, środki sanitarne będące środkami toaletowymi; świeczki na choinki, świeczki do lampek nocnych, pasty do obuwia, wosk do produkcji świec; środki dezynfekcyjne, dietetyczne środki medyczne, żywność dla niemowląt, środki chwastobójcze i grzybobójcze, produkty higieniczne, dietetyczne środki odżywcze dla dzieci do celów medycznych; baseny kąpielowe, wyroby artystyczne z brązu, cyfry i litery z metali nieszlachetnych z wyjątkiem czcionek, dzwonki, pudełka z metali nieszlachetnych, emblematy dla pojazdów, figurki z metali nieszlachetnych, haki do wspinaczki po oblodzonych powierzchniach, raki do wspinaczki po oblodzonych powierzchniach, kajdanki, klamry metalowe, kłódki, kotwice, kule stalowe, paliki do namiotów metalowe, metalowe kasetki na pieniądze, skarbonki metalowe, skrzynie metalowe, skrzynki do narzędzi z metalu, dzieła sztuki z metali nieszlachetnych, trampoliny metalowe, metalowe wanienki dla ptaków; pompki napowietrzające do akwariów, płyty drukarskie, prasy drukarskie, dynamo do rowerów, wiertarki; цаўкі do obcinania paznokci, aparaty do depilacji elektryczne i nieelektryczne, pęsety do depilacji, rylce, przecinaki, dziadki do orzechów nie z metali szlachetnych, gilotyńki do paznokci elektryczne i nieelektryczne, dziurkacze, gofrownice, zestawy do golenia, imadła, klucze płaskie, lokówki, czekany, zestawy do manicure i pedicure, maszynki do strzyżenia włosów, młotki jako narzędzia, pilniki do paznokci, pilniki jako narzędzia, piły jako narzędzia, otwieracze do puszek nieelektryczne, scyzoryki, śrubokręty, nieelektryczne aparaty i urządzenia do układania włosów, nożyczki; aparaty fotograficzne, celowniki do aparatów fotograficznych, ciemnie fotograficzne, filtry używane w fotografii, filtry promieni ultrafioletowych do fotografii, ekrany stosowane w fotografii, futerały na przyrządy i aparaturę fotograficzną ociekacze do suszenia prac fotograficznych, statywy do aparatów fotograficznych, urządzenia do satynowania odbitek fotograficznych, urządzenia do suszenia odbitek fotograficznych, suszarki klisz fotograficznych, kuwety fotograficzne, fotograficzne migawki, aparatura do powiększania stosowana w fotografii, urządzenia do pomiaru prędkości stosowane w fotografii, nośniki płyt ciemniowych używane w fotografii, urządzenia do nabłyszczania odbitek fotograficznych, przysłony używane w fotografii, statywy do aparatów fotograficznych, trójnogi do aparatów fotograficznych, wyzwalacze migawek używane w fotografii, lampy błyskowe, lampy do ciemni, szpulki używane w fotografii, płyty fonograficzne, urządzenia do czyszczenia płyt fonograficznych, głośniki, szafki na głośniki, głośniki tubowe, gramofony, igły do gramofonu, audiowizualne urządzenia do nauki, dyktafony, kamery wideo, kamery filmowe, kasety video, kasety video z grammi, magnetofony taśmowe, aparaty wideo, wzmacniacze, urządzenia do wzmacniania dźwięku, aparaty telewizyjne, taśmy do czyszczenia głowic magnetofonowych, taśmy do rejestracji dźwięku, taśmy wideo, odtwarzacze kaset, odtwarzacze płyt kompaktowych, urządzenia do odtwarzania dźwięku, odbiorniki audio-video, odbiorniki radiowe, mikrofony, automaty muzyczne uruchamiane monetą automaty do gier na żetony lub monety, aparatura i przyrządy astronomiczne, dalmierze, kalejdoskopy, szkła kontaktowe, etui na okulary, lornetki, lunety, lupy, lusterka optyczne, mikroskopy, obiektywy stosowane w optyce, oprawki do okularów, szkła do okularów, okulary przeciwsłoneczne, pryzmaty używane w optyce, pudełka na szkiełka mikroskopowe, zestawy soczewek, soczewki optyczne, diapozytywy, aparatura kadrująca do diapozytywów, aparaty do projekcji diapozytywów, ramki do diapozytywów, magnetyczne nośniki danych, drukarki komputerowe, dyski stosowane w informatyce, dyski kompaktowe, dyski optyczne kompaktowe, dyskietki, urządzenia do gier działających wyłącznie z odbiornikiem telewizyjnym, interfejsy stosowane w informatyce, kalkulatory, kalkulatory kieszonkowe, karty z pamięcią lub mikroprocesorem, klawiatura komputerowa drukarki komputerowe, notesy komputerowe, pamięci komputerowe, komputery, programy komputerowe, modemy, monitory, myszy używane w informatyce, napędy dyskowe używane w informatyce, nośniki informacji magnetyczne i optyczne, notesy elektroniczne, pamięci komputerowe, pióra elektroniczne, procesory, programy komputerowe systemu operacyjnego, kapoki, kamizelki ratunkowe, kaski ochronne,

kombinezony dla nurków, kostiumy dla nurków, kombinezony ochronne dla lotników, maski do nurkowania, aparatura do nurkowania, aparatura do oddychania pod wodą rękawice do nurkowania, zatyczki do uszu przy nurkowaniu, ochraniacze zębów, aparaty tlenowe do pływania podwodnego, skafandry ochronne, suwaki logarytmiczne, baterie elektryczne, urządzenia do ładowania baterii, baterie do latarek kieszonkowych, biurowe urządzenia do dziurkowania kart, aparaty do rejestrowania czasu, lutownice, magnesy, aparaty i słuchawki telefoniczne, nadajniki używane w telekomunikacji, pipety, gwizdki do przywoływania psów, wagi, fotokopiarki, gwizdki alarmowe ostrzegawcze; higieniczne artykuły gumowe; smoczki do butelek dla niemowląt, zamknięcia do butelek dla niemowląt, butelki do karmienia, gorsety brzuszne, gryzaki dla ząbkujących dzieci, przyrządy do karmienia piersią łyżki do leków, aparaty do masażu, smoczki dziecięce, patyczki do czyszczenia uszu, zatyczki do uszu, wkładki ortopedyczne; abażury, stelaże do abażurów, elektryczne podgrzewacze do butelek dla niemowląt, lampki elektryczne na choinkę, klosze do lamp, lampy do akwarium, lampiony, latarki, latarki kieszonkowe, podgrzewacze do łożek, urządzenie do ogrzewania akwariów, lampy olejowe, urządzenia do opalania się, oświetlenie sufitowe, lampy oświetleniowe, żarówki oświetleniowe, suszarki do włosów, świeczniki, żyrandole, termofory; rowery, wózki dziecięce, balony, zestawy i narzędzia do reperacji dętek, krzesła bezpieczeństwa dla dzieci do pojazdów, kosze przystosowane do rowerów, pedały do rowerów, pokrowce na siodełka do rowerów i motocykli, przykrycia wózków dziecięcych, ramy rowerowe, rowerowe wózki, błotniki do rowerów, dętki do rowerów, dzwonki do rowerów, hamulce do rowerów, kierownice do rowerów, kierunkowskazy do rowerów, klaksony do rowerów, koła do rowerów, korby pedałów do rowerów, obręcze do rowerów, pompki do rowerów, piasty do rowerów, przekładnie zębate do rowerów, siodełka do rowerów, siatki do rowerów, sanki nożne, wiosła do kajaków, wiosła do łodzi, wiosła krótkie, budki do wózków dziecięcych, daszki składane w wózkach dziecięcych; ognie sztuczne, kapiszony, ognie bengalskie; amulety jako biżuterią biżuterią szkatułki na biżuterię z metali szlachetnych, bransoletki do zegarków, breloczki, breloczki do kluczy wymyślne, budziki, ozdoby z bursztynu, buteleczki z metali szlachetnych, zegarki, druciki z metali szlachetnych jako biżuterią ozdoby z dżetów, kolczyki, spinki do krawatów, łańcuszki jako biżuteria, naszyjniki jako biżuteria, perły jako biżuteria, pierścionki; instrumenty muzyczne, pedały do instrumentów muzycznych, miechy do instrumentów

muzycznych, młoteczki do strojenia, smyczki, struny, klapki, klawiatury, kołki, podstawki, ustniki do instrumentów muzycznych, pałeczki perkusyjne, podkładki pod brodę do skrzypiec, regulatory natężenia dźwięku do pianin mechanicznych, urządzenia do odwracania stron, karteek w zeszytach do nut; artykuły papiernicze i intrologatorskie, papier, artykuły szkolne, materiały do klejenia stosowane w papeterii, akwarele, ekerki, pudełka z farbami jako artykuły szkolne, gilotyńki do papieru, glina do modelowania, bloki rysunkowe, ołówki, grafity do ołówków, strugarki, temperówki do ołówków, gumki do ścierania, kalka, kalka jako papier, kalka maszynowa, kalka techniczną płótno do kalkowania, papeteria, kleje, koperty, korektory, kreda do pisania, materiały do modelowania, naklejki adresowe, nalepki jako materiały papiernicze, notesy, lak do pieczętowania, linijki rysownicze, grafity, obwoluty, okładki na dokumenty, szaszki na paszporty, pinezki, pióra, pióra wieczne, wkłady atramentowe do piór, wosk do modelowania nie do celów stomatologicznych, piórka do rysowania, przypory do pisania, przybory szkolne, kasetki na papeterię, rysiki, rysunkowe zestawy w opakowaniach z przegródkami, taśmy samoprzylepne do celów papierniczych lub domowych, zeszyty, rygi, tablice arytmetyczne, książki, zakładki do książki, komiksy, gazety, czasopisma, albumy, prospekty, kalendarze, kalendarze z kartkami do wyrwania, fotografie, ramki do fotografii, urządzenia do naklejania fotografii, grafiki, obrazy oprawione lub nie, portrety, reprodukcje graficzne, ryciny, rysunki, materiały do uczenia się i nauczania, mapy geograficzne, globusy, próbki biologiczne do mikroskopu jako materiał dydaktyczny, podręczniki, terraria,

akwaria pokojowe, pokrywy do akwarium pokojowego, makiety architektury, bibuły, bibuła filtracyjna, chorągiewki papierowe, papierowe chusteczki do nosa, deski do rysowania, pokrowce na drukarki z materiałów nietekstylnych, drukarki przenośne, karty do gry, talie kart, wzory do haftowania, kalkomanie, kartony na kapelusze, wyroby z kartonu, karty muzyczne z życzeniami, kompas, wykroje do konfekcji odzieżowej, konfetti, płótno malarskie, sztalugi malarskie, wałki do malowania ścian, palety dla malarzy oraz do akwareli, pędzle, pędzle dla malarzy, oprawki, papier do pakowania, pudełka kartonowe lub papierowe, jednorazowe pieluchomajtki z papieru lub celulozy, jednorazowe pieluszki z papieru lub celulozy, wzory pisma, podpórki do utrzymania rzędu książek w pozycji pionowej, ręczniki papierowe, różańce, serwetki papierowe, śliniaki papierowe, śpiewniki, papier świecący, wykroje do szycia, wzory do kalkowania, kartki pocztowe, kartki okolicznościowe; folie metalowe izolacyjne, kit, korki gumowe, nici elastyczne inne niż do celów włókienniczych, nici kauczukowe nie do celów włókienniczych, nici z tworzyw sztucznych nie do celów włókienniczych, obrączki gumowe, przewody giętkie niemetalowe, rękawice ochronne, taśmy samoprzylepne inne niż stosowane w papiernictwie, medycynie lub do użytku domowego, taśmy izolacyjne, koperty, woreczki, torby do pakowania z gumy, uszczelki, wentyle z kauczuku lub włókna wulkanizowanego, węże do podlewania, zderzaki gumowe; towary ze skóry i imitacji skóry oraz wyroby z tych materiałów, w szczególności: futra, skóry zwierzęce, aktówki, teczki, torby, torebki, tornistry, kufrы, walizki, wyroby rymarskie, parasole, parasolki, laski, plecaki, portfele, portmonetki, obroże dla psów, pudełka, rzemyki, torby do noszenia dzieci, kuferki na przybory toaletowe, paski do łyżew, teczki na nuty, torby plażowe, plecaki szkolne i turystyczne, pokrowce na parasole, sakiewki, sakiewki z siateczki wykonane nie z metali szlachetnych, torby alpinistyczne, torby do noszenia niemowląt, torby na ubrania podróżne; konstrukcje do akwarium, piasek do akwarium, żwir do akwarium, witraże, żaluzje niemetalowe; meble, materace, poduszki, kołdry, śpiwory, lustra, ramy do obrazów, artykuły z drewna, wikliny, chodziki dla dzieci, wysokie krzesła dla dzieci, tamburiny i ramy do haftowania, kołyski, zasłony z koralików do dekoracji, kojce dla niemowląt, przedmioty reklamowe wypełnione powietrzem, ptaki wypchane, pudełka drewniane lub z tworzyw sztucznych, skrzynie na zabawki, rolety wewnętrzne z listewek zachodzących na siebie, słomki do napojów, śpiwory kempingowe, wypchane zwierzęta, skorupy żółwia, skorupy żółwia imitacje, zwierzęce kopyta, pazury, muszle ostryg, rogi; urządzenia i naczynia do gospodarstw domowych, urządzenia kuchenne, naczynia, wyroby ze szkła, fajansu i porcelany, bidony jako manierki, szczoteczki do brwi, nieelektryczne podgrzewacze do butelek dla niemowląt, gąbki toaletowe, grzebień, etui na grzebień, kieliszki do jajek nie z metali szlachetnych, klatki dla ptaków, klatki dla zwierząt domowych, pojemniki na kleje, kosmetyczki na przybory toaletowe, przybory kosmetyczne, kubki nie z metali szlachetnych, foremki do lodu, mydlniczki, przenośne wanienki dla niemowląt, nocniki, szczoteczki do paznokci, rozpylacze do perfum, pojemniki na nieczystości dla zwierząt, wanienki dla ptaków, szczoteczki do zębów elektryczne, szczoteczki do zębów, drabinki sznurowe, hamaki, kapoki, liny, namioty, nici jedwabne; nici bawełniane, nici i przędza do haftowania, nici i przędza do cerowania, przędza jedwabna, przędza kordonek, nici do szycia, wełna i nici; materiały włókiennicze i tkaniny z włókien naturalnych i sztucznych, bielizna pościelowa, domowa i stołowa, koce, nakrycia na meble, chusty, chusteczki, ręczniki, okładziny do mebli z surowców włókienniczych i tworzyw sztucznych, obrusy, narzuty, nakrycia na łóżka i stoły, artykuły włókiennicze, bielizna kąpielowa z wyjątkiem odzieży, chorągiewki niepapierowe, tekstylne chusteczki do nosa, materiały pokryte motywami rysunkami do haftowania, kapy, kapy na łóżka, kapy na łóżka pikowane, kapy na łóżka papierowe, kołderki do przykrywania nóg, pledy, pledy podróżne; futra, ubrania, buty, nakrycia głowy, bielizna osobista, skarpety, pończochy, dziewiarstwo, kapelusze, kamasze i pantofle, środki antypoślizgowe do butów, apaszki, flakry; koronki, hafty, guziki, wstążki i sznurowadła, zatrzaski, hafty, szpilki i igły, sztuczne kwiaty, cyfry i litery do znakowania bielizny, błyskotki do ubrań, grzybki do cerowania, szelki do

prowadzenia dzieci, druty do dziewiarstwa, artykuły ozdobne do fryzury, szydełka do haftowania, klamry do butów i odzieży, klamry do pasków, kokardy, lamówki, lokówki nieelektryczne, łąty przyklejane na gorąco do reperacji wyrobów włókienniczych, łąty przyklejane na gorąco jako dekoracja artykułów tekstylnych, napastrki do szycia, nici złote lub srebrne do haftowania, sznurowadła, opaski do włosów, ornamenty ozdobne do odzieży, ozdoby do obuwia, artykuły pasmanteryjne za wyjątkiem nici, peruki, pikotki jako koronki, pompony, pióra ptasie do ubrań, pudełka na przybory do szycia, siatki na włosy, zapięcia do szelek, treski z włosów, warkocze, zamki błyskawiczne, żaboty; antypoślizgowe maty, maty gimnastyczne, papierowe tapety, wykładziny podłogowe, wykładziny podłogowe izolujące, wykładziny podłogowe winylowe; gry i zabawki, artykuły gimnastyczne i sportowe, ozdoby choinkowe; mięso, ryby, drób, dziczyzna, ekstrakty mięsne, konserwowane, suszone i gotowane owoce i warzywa, galaretki, dżemy, kompoty, jajka, mleko, produkty mleczne, oleje i tłuszcze jadalne; przyprawy, wyroby zbożowe, kawa, herbata, kakao, ciastka, wyroby cukiernicze, słodycze; warzywa i owoce nieprzetworzone, nasiona, rośliny naturalne, kwiaty naturalne; piwo, napoje bezalkoholowe; zgrupowanie na rzecz osób trzecich różnych towarów pozwalające nabywcy wygodnie je oglądać i kupować w dużym sklepie wielobranżowym, usługi agencji informacji handlowej, usługi agencji reklamowych, specjalistyczne doradztwo handlowe, dystrybucja materiałów reklamowych, próbek, druków, prospektów, broszur, informacja o działalności gospodarczej, informacja o działalności handlowej, organizowanie działalności gospodarczej, organizowanie wystaw w celach handlowych i reklamowych, pokazy towarów, promocja towarów i usług, badania tynku, organizowanie targów handlowych i reklamowych, wycena działalności handlowej, dekorowanie wystaw sklepowych, fotokopiowanie, rozpowszechnianie materiałów reklamowych, wynajem powierzchni na cele reklamowe, reklamy, marketing; kantory wymiany pieniędzy, obsługa kart debetowych, kredytowanie, opłaty ratalne, sprzedaż na kredyt; usługi pralnicze, naprawa aparatów fotograficznych, instalowanie i naprawy komputerów, malowanie pomieszczeń i budynków, naprawa obuwia, pranie i czyszczenie odzieży, prasowanie bielizny i odzieży, tapetowanie; usługi agencji informacyjnych, poczta elektroniczna, przesyłanie wiadomości, telefonia komórkowa, telewizja kablowa, rozpowszechnianie programów telewizyjnych, wypożyczanie urządzeń do przekazywania informacji; transport towarów do domu klienta, pakowanie towarów, produktów, doręczanie paczek, dystrybucja przesyłek, dystrybucja towarów, organizowanie podróży i wycieczek, dostarczanie przesyłek, usługi kurierskie; drukowanie, wywoływanie filmów fotograficznych, kopiowanie zdjęć, hafciarstwo, introligatorstwo, krawiectwo, przeróbki odzieży, powlekanie metali, pozłacanie; nauczanie, organizacja szkoleń i kursów, usługi rozrywkowe, usługi rozrywki telewizyjnej, organizowanie obozów wakacyjnych w zakresie rozrywki, organizowanie imprez sportowych i kulturalnych, wypożyczanie filmów, kamer wideo, książek, kaset, płyt CD, usługi fotograficzne, malowanie portretów, usługi związane z wręczaniem prezentów świątecznych dzieciom na gwiazdkę; usługi projektowania mody, informacja o modzie, programowanie i wypożyczanie komputerów, obrót prawami do domen internetowych, kawiarnie internetowe; kafeterie, kantyny, bary, organizowanie obozów wakacyjnych związane z zakwaterowaniem; usługi optyczne, usługi kosmetyczne i fryzjerskie; wypożyczalnia odzieży, opieka nad dziećmi; klasy: 1, 2, 3, 4, 5, 6, 7, 8, 9, 10, 11, 12, 13, 14, 15, 16, 17, 18, 19, 20, 21, 22, 23, 24, 25, 26, 27, 28, 29, 30, 31, 32, 35, 36, 37, 38, 39, 40, 41, 42, 43, 44, 45



CFE:26.4, 27.5, 29.1

Kolory znaku: biały, niebieski

**139481** 2001 01 09 SMYK Spółka z o.o., Warszawa, (PL).  
**Towary i usługi:** błony i filmy światłoczułe lecz nie naświetlone, zestawy środków chemicznych do reperacji dętek, emulsje fotograficzne, preparaty chemiczne stosowane w fotografii, osłabiające fotograficzne, płyty fotograficzne o zwiększonej czułości, uczulacze fotograficzne, wywoływacze fotograficzne, papier fotograficzny, tkaniny na fotokopie, papier fotometryczny, guma arabska, kąpiele tonujące i utrwalające stosowane w fotografii, światłoczuła ale nie naświetlona taśma filmowa, kleje do tapet, środki do konserwowania kwiatów, papier lakmusowy, preparaty i topniki do lutowania, kleje do obuwia, papier odczynnikowy, środki do usuwania olei, papier do fotokopii, papier do światłokopii, papier samozabarwiający się używany w fotografii, papier światłoczuły, pektyna do celów fotograficznych, płótno światłoczułe do fotografii, płytki do ferrotypii używane w fotografii, preparaty do renowacji płyt fonograficznych, środki do renowacji płyt gramofonowych, środki chemiczne do renowacji skóry, sole tonujące stosowane w fotografii, preparaty chemiczne do odświeżania tekstyliów, chemikalia zapobiegające tworzeniu się plam na tkaninach, utrwalacze, wywoływacze fotograficzne, żelatyna do celów fotograficznych; utrwalacze do akwareli, barwniki, barwniki spożywcze, farby do ceramiki, barwniki do drewna, bejca do drewna, podkłady do malowania drewna, preparaty do konserwacji drewna, emalie do malowania, farbki, spoiwa do farb, farby wodne klejowe lub kazeinowe, tusz do grawerowania, papier do barwienia jaj wielkanocnych, kalafonia, środki do konserwacji drewna, lakiery, preparaty zabezpieczające do metalu, preparaty zapobiegające matowieniu metali, rozcieńczalniki do farb, barwników i lakierów, srebro w formie pasty, srebro błyszczące do ceramiki, zagęszczacze do barwników, złocenia, złoto lśniące do wyrobów ceramicznych; środki wybielające i inne substancje stosowane w praniu, środki czyszczące, polerujące i ścierające, mydła, środki perfumeryjne, olejki eteryczne, kosmetyki, płyny do pielęgnacji włosów, środki do czyszczenia zębów, dezodoranty osobiste, środki sanitarne będące środkami toaletowymi; świeczki na choinki, świeczki do lampek nocnych, pasty do obuwia, wosk do produkcji świec; środki dezynfekcyjne, dietetyczne środki medyczne, żywność dla niemowląt, środki chwastobójcze i grzybobójcze, produkty higieniczne, dietetyczne środki odżywcze dla dzieci do celów medycznych; baseny kąpielowe, wyroby artystyczne z brązu, cyfry i litery z metali nieszlachetnych z wyjątkiem czcionek, dzwonki, pudełka z metali nieszlachetnych, emblematy dla pojazdów, figurki z metali nieszlachetnych, haki do wspinaczki po oblodzonych powierzchniach, raki do wspinaczki po oblodzonych powierzchniach, kajdanki, klamry metalowe, kłódki, kotwice, kule stalowe, paliki do namiotów metalowe, metalowe kasetki na pieniądze, skarbonki metalowe, skrzynie metalowe, skrzynki do narzędzi z metalu, dzieła sztuki z metali nieszlachetnych, trampoliny metalowe, metalowe wanielki dla ptaków; pompy napowietrzające do akwariów, płyty drukarskie, prasy drukarskie, dynamo do rowerów, wiertarki; цаўкі do obcinania paznokci, aparaty do depilacji elektryczne i nieelektryczne, peśety do depilacji, rylce, przecinaki, dziadki do orzechów nie z metali szlachetnych, gilotynki do paznokci elektryczne i nieelektryczne, dziurkacze, gofrownice, zestawy do golenia, imadła, klucze płaskie, lokówki, czekany, zestawy do manicure i pedicure, maszynki do strzyżenia włosów, młotki jako narzędzia, pilniki do paznokci, pilniki jako narzędzia, piły jako narzędzia, otwieracze do puszek nieelektryczne, scyzoryki, śrubokręty, nieelektryczne aparaty i urządzenia do układania włosów, nożyczki; aparaty fotograficzne, celowniki do aparatów fotograficznych, ciemnie fotograficzne, filtry używane w fotografii, filtry promieni ultrafioletowych do fotografiki, ekrany stosowane w fotografii, futerały na przyrządy i aparaturę fotograficzną ociekacze do suszenia prac fotograficznych, statywy do aparatów fotograficznych, urządzenia do satynowania odbitek fotograficznych, urządzenia do suszenia odbitek fotograficznych, suszarki klisz fotograficznych, kuwety fotograficzne, fotograficzne migawki, aparatura do powiększania stosowana w fotografii, urządzenia do pomiaru prędkości stosowane w fotografii, nośniki płyt ciemniowych używane w fotografii, urządzenia do nabłyszczania odbitek fotograficznych, przysłony

używane w fotografii, statywy do aparatów fotograficznych, trójnogi do aparatów fotograficznych, wyzwalacze migawek używane w fotografii, lampy błyskowe, lampy do ciemni, szpulki używane w fotografii, płyty fonograficzne, urządzenia do czyszczenia płyt fonograficznych, głośniki, szafka na głośniki, głośniki tubowe, gramofony, igły do gramofonu, audiowizualne urządzenia do nauki, dyktafony, kamery wideo, kamery filmowe, kasety video, kasety video z gramami, magnetofony taśmowe, aparaty wideo, wzmacniacze, urządzenia do wzmacniania dźwięku, aparaty telewizyjne, taśmy do czyszczenia głowic magnetofonowych, taśmy do rejestracji dźwięku, taśmy video, odtwarzacze kaset, odtwarzacze płyt kompaktowych, urządzenia do odtwarzania dźwięku, odbiorniki audio-video, odbiorniki radiowe, mikrofony, automaty muzyczne uruchamiane monetą automaty do gier na żetony lub monety, aparatura i przyrządy astronomiczne, dalmierze, kalejdoskopy, szkła kontaktowe, etui na okulary, lornetki, lunety, lupy, lusterka optyczne, mikroskopy, obiektywy stosowane w optyce, oprawki do okularów, szkła do okularów, okulary przeciwsłoneczne, pryzmaty używane w optyce, pudełka na szkiełka mikroskopowe, zestawy soczewek, soczewki optyczne, diapozytywy, aparatura kadrująca do diapozytywów, aparaty do projekcji diapozytywów, ramki do diapozytywów, magnetyczne nośniki danych, drukarki komputerowe, dyski stosowane w informatyce, dyski kompaktowe, dyski optyczne kompaktowe, dyskietki, urządzenia do gier działających wyłącznie z odbiornikiem telewizyjnym, interfejsy stosowane w informatyce, kalkulatory, kalkulatory kieszonkowe, karty z pamięcią lub mikroprocesorem, klawiatura komputerową drukarki komputerowe, notesy komputerowe, pamięci komputerowe, komputery, programy komputerowe, modemy, monitory, myszy używane w informatyce, napędy dyskowe używane w informatyce, nośniki informacji magnetyczne i optyczne, notesy elektroniczne, pamięci komputerowe, pióra elektroniczne, procesory, pogromy komputerowe systemu operacyjnego, kapoki, kamizelki ratunkowe, kaski ochronne, kombinezony dla nurków, kostiumy dla nurków, kombinezony ochronne dla lotników, maski do nurkowania, aparatura do nurkowania, aparatura do oddychania pod wodą rękawice do nurkowania, zatyczki do uszu przy nurkowaniu, ochraniacze zębów, aparaty tlenowe do pływania podwodnego, skafandry ochronne, suwaki logarytmiczne, baterie elektryczne, urządzenia do ładowania baterii, baterie do latarek kieszonkowych, biurowe urządzenia do dziurkowania kart, aparaty do rejestrowania czasu, lutownice, magnesy, aparaty i słuchawki telefoniczne, nadajniki używane w telekomunikacji, pipety, gwizdki do przywoływania psów, wagi, fotokopiarki, gwizdki alarmowe ostrzegawcze; higieniczne artykuły gumowe; smoczki do butelek dla niemowląt, zamknięcia do butelek dla niemowląt, butelki do karmienia, gorsety brzuszne, gryzaki dla żabkujących dzieci, przyrządy do karmienia piersią łyżki do leków, aparaty do masażu, smoczki dziecięce, patyczki do czyszczenia uszu, zatyczki do uszu, wkładki ortopedyczne; abażury, stelaże do abażurów, elektryczne podgrzewacze do butelek dla niemowląt, lampki elektryczne na choinkę, klosze do lamp, lampy do akwarium, lampiony, latarki, latarki kieszonkowe, podgrzewacze do łożek, urządzenie do ogrzewania akwariów, lampy olejowe, urządzenia do opalania się, oświetlenie sufitowe, lampy oświetleniowe, żarówki oświetleniowe, suszarki do włosów, świeczniki, żyrandole, termofory; rowery, wózki dziecinne, balony, zestawy i narzędzia do reperacji dętek, krzesła bezpieczeństwa dla dzieci do pojazdów, kosze przystosowane do rowerów, pedały do rowerów, pokrowce na siodełka do rowerów i motocykli, przykrycia wózków dziecięcych, ramy rowerowe, rowerowe wózki, błotniki do rowerów, dętki do rowerów, dzwonki do rowerów, hamulce do rowerów, kierownice do rowerów, kierunkowskazy do rowerów, klaksony do rowerów, koła do rowerów, korby pedałów do rowerów, obręcze do rowerów, pompy do rowerów, piasty do rowerów, przekładnie zębate do rowerów, siodełka do rowerów, siatki do rowerów, sanki nożne, wiosła do kajaków, wiosła do łodzi, wiosła krótkie, budki do wózków dziecięcych, daszki składane w wózkach dziecięcych; ognie sztuczne, kapiszony, ognie bengalskie; amulety jako biżuteria, biżuterią szkatułki na biżuterię z metali szlachetnych, bransoletki do zegarków, breloczki, breloczki do kluczy

wymyślne, budziki, ozdoby z bursztynu, buteleczki z metali szlachetnych, zegarki, druciki z metali szlachetnych jako biżuteria, ozdoby z dżetów, kolczyki, spinki do krawatów, łańcuszki jako biżuteria, naszyjniki jako biżuteria, perły jako biżuteria, pierścionki; instrumenty muzyczne, pedały do instrumentów muzycznych, miechy do instrumentów muzycznych, młoteczki do strojenia, smyczki, struny, klapki, klawiatury, kołki, podstawki, ustniki do instrumentów muzycznych, pałeczki perkusyjne, podkładki pod brodę do skrzypiec, regulatory natężenia dźwięku do pianin mechanicznych, urządzenia do odwracania stron, kartek w zeszytach do nut; artykuły papiernicze i intraligatorskie, papier, artykuły szkolne, materiały do klejenia stosowane w papeterii, akwarele, ekierki, pudełka z farbami jako artykuły szkolne, gilotynki do papieru, glina do modelowania, bloki rysunkowe, ołówki, grafity do ołówków, strugarki, temperówki do ołówków, gumki do ścierania, kalka, kalka jako papier, kalka maszynowa, kalka techniczna, płótno do kalkowania, papeteria, kleje, koperty, korektory, kreda do pisania, materiały do modelowania, naklejki adresowe, nalepki jako materiały papiernicze, notesy, lak do pieczętowania, linijki rysownicze, grafity, obwoluty, okładki na dokumenty, szaszki na paszporty, pinezki, pióra, pióra wieczne, wkłady atramentowe do piór, wosk do modelowania nie do celów stomatologicznych, piórka do rysowania, przypory do pisania, przybory szkolne, kasetki na papeterię, rysiki, rysunkowe zestawy w opakowaniach z przegródkami, taśmy samoprzylepne do celów papierniczych lub domowych, zeszyty, rygi, tablice arytmetyczne, książki, zakładki do książki, komiksy, gazety, czasopisma, albumy, prospekty, kalendarze, kalendarze z kartkami do wrywania, fotografie, ramki do fotografii, urządzenia do naklejania fotografii, grafiki, obrazy oprawione lub nie, portrety, reprodukcje graficzne, ryciny, rysunki, materiały do uczenia się i nauczania, mapy geograficzne, globusy, próbki biologiczne do mikroskopu jako materiały dydaktyczne, podręczniki, terraria, akwaria pokojowe, pokrywy do akwarium pokojowego, makiet architektury, bibuły, bibuła filtracyjna, chorażewki papierowe, papierowe chusteczki do nosa, deski do rysowania, pokrowce na drukarki z materiałów nietekstylnych, drukarki przenośne, karty do gry, talie kart, wzory do haftowania, kalkomanie, kartony na kapelusze, wyroby z kartonu, karty muzyczne z życzeniami, kompas, wykroje do konfekcji odzieżowej, konfetti, płótno malarskie, sztalugi malarskie, wałki do malowania ścian, palety dla malarzy oraz do akwareli, pędzle, pędzle dla malarzy, oprawki, papier do pakowania, pudełka kartonowe lub papierowe, jednorazowe pieluchomajtki z papieru lub celulozy, jednorazowe pieluszki z papieru lub celulozy, wzory pisma, podpórki do utrzymania rzędu książek w pozycji pionowej, ręczniki papierowe, różańce, serwetki papierowe, śliniaki papierowe, śpiewniki, papier świecący, wykroje do szycia, wzory do kalkowania, kartki pocztowe, kartki okolicznościowe; folie metalowe izolacyjne, kit, korki gumowe, nici elastyczne inne niż do celów włókienniczych, nici kauczukowe nie do celów włókienniczych, nici z tworzyw sztucznych nie do celów włókienniczych, obrączki gumowe, przewody giętkie niemetalowe, rękawice ochronne, taśmy samoprzylepne inne niż stosowane w papiernictwie, medycynie lub do użytku domowego, taśmy izolacyjne, koperty, woreczki, torby do pakowania z gumy, uszczelki, wentyle z kauczuku lub włókna wulkanizowanego, węże do podlewania, zderzaki gumowe; towary ze skóry i imitacji skóry oraz wyroby z tych materiałów, w szczególności: futra, skóry zwierzęce, aktówki, teczki, torby, torebki, tornistry, kufry, walizki, wyroby rymarskie, parasole, parasolki, laski, plecaki, portfele, portmonetki, obroże dla psów, pudełka, rzemyki, torby do noszenia dzieci, kuferki na przybory toaletowe, paski do łyżew, teczki na nuty, torby plażowe, plecaki szkolne i turystyczne, pokrowce na parasole, sakiewki, sakiewki z siateczki wykonane nie z metali szlachetnych, torby alpinistyczne, torby do noszenia niemiowląt, torby na ubrania podróżne; konstrukcje do akwarium, piasek do akwarium, żwir do akwarium, witraże, żaluzje niemetalowe; meble, materace, poduszki, kołdry, śpiwory, lustra, ramy do obrazów, artykuły z drewna, wikliny, chodziki dla dzieci, wysokie krzesła dla dzieci, tamburiny i ramy do haftowania, kołyski, zasłony z koralików do dekoracji, kojce dla niemiowląt, przedmioty reklamowe wypełnione powietrzem, ptaki wypchane, pudełka drewniane lub

z tworzyw sztucznych, skrzynie na zabawki, rolety wewnętrzne z listewek zachodzących na siebie, słomki do napojów, śpiwory kempingowe, wypchane zwierzęta, skorupy żółwia, skorupy żółwia imitacje, zwierzęce kopyta, pazury, muszle ostrzy, rogi; urządzenia i naczynia do gospodarstw domowych, urządzenia kuchenne, naczynia, wyroby ze szkła, fajansu i porcelany, bidony jako manierki, szczoteczki do brwi, nieelektryczne podgrzewacze do butelek dla niemiowląt, gąbki toaletowe, grzebienie, etui na grzebienie, kieliszki do jacek nie z metali szlachetnych, klatki dla ptaków, klatki dla zwierząt domowych, pojemniki na kleje, kosmetyczki na przybory toaletowe, przybory kosmetyczne, kubki nie z metali szlachetnych, foremki do lodu, mydelniczki, przenośne wianienki dla niemiowląt, nocniki, szczoteczki do paznokci, rozpylacze do perfum, pojemniki na nieczystości dla zwierząt, wianienki dla ptaków, szczoteczki do zębów elektryczne, szczoteczki do zębów, drabinki sznurowe, hamaki, kapoki, liny, namioty, nici jedwabne; nici bawełniane, nici i przędza do haftowania, nici i przędza do cerowania, przędza jedwabna, przędza kordonek, nici do szycia, wełna i nici; materiały włókiennicze i tkaniny z włókien naturalnych i sztucznych, bielizna pościelowa domowa i stołowa, koce, nakrycia na meble, chusty, chusteczki, ręczniki, okładziny do mebli z surowców włókienniczych i tworzyw sztucznych, obrusy, narzuty, nakrycia na łóżka i stoły, artykuły włókiennicze, bielizna kąpielowa z wyjątkiem odzieży, chorażewki niepapierowe, tekstylne chusteczki do nosa, materiały pokryte motywami rysunkami do haftowania, kapy, kapy na łóżka, kapy na łóżka pikowane, kapy na łóżka papierowe, kołderki do przykrywania nóg, pledy, pledy podróżne; futra, ubrania, buty, nakrycia głowy, bielizna osobista, skarpety, pończochy, dziewiarstwo, kapelusze, kamasze i pantofle, środki antypoślizgowe do butów, apaszki, fułary; koronki, hafty, guziki, wstążki i sznurowadła, zatraski, haftki, szpilki i igły, sztuczne kwiaty, cyfry i litery do znakowania bielizny, błyskotki do ubrań, grzybki do cerowania, szelki do prowadzenia dzieci, druty do dziewiarstwa, artykuły ozdobne do fryzury, szydełka do haftowania, kłamy do butów i odzieży, kłamy do pasków, kokardy, lamówki, lokówki nieelektryczne, łąty przyklejane na gorąco do reperacji wyrobów włókienniczych, łąty przyklejane na gorąco jako dekoracja artykułów tekstylnych, napastrki do szycia, nici złote lub srebrne do haftowania, sznurowadła, opaski do włosów, ornamenty ozdobne do odzieży, ozdoby do obuwia, artykuły pasmanteryjne za wyjątkiem nici, peruki, pikotki jako koronki, pompony, pióra ptasie do ubrań, pudełka na przybory do szycia, siatki na włosy, zapięcia do szelek, treski z włosów, warkocze, zamki błyskawiczne, żaboty; antypoślizgowe maty, maty gimnastyczne, papierowe tapety, wykładziny podłogowe, wykładziny podłogowe izolujące, wykładziny podłogowe winylowe; gry i zabawki, artykuły gimnastyczne i sportowe, ozdoby choinkowe; mięso, ryby, drób, dziczyzna, ekstrakty mięsne, konserwowane, suszone i gotowane owoce i warzywa, galaretki, dżemy, kompoty, jaja, mleko, produkty mleczne, oleje i tłuszcze jadalne; przyprawy, wyroby zbożowe, kawa, herbata, kakao, ciastka, wyroby cukiernicze, słodycze; warzywa i owoce nieprzetworzone, nasiona, rośliny naturalne, kwiaty naturalne; piwo, napoje bezalkoholowe; zgrupowanie na rzecz osób trzecich różnych towarów pozwalające nabywcy wygodnie je oglądać i kupować w dużym sklepie wielobranżowym, usługi agencji informacji handlowej, usługi agencji reklamowych, specjalistyczne doradztwo handlowe, dystrybucja materiałów reklamowych, próbek, druków, prospektów, broszur, informacja o działalności gospodarczej, informacja o działalności handlowej, organizowanie działalności gospodarczej, organizowanie wystaw w celach handlowych i reklamowych, pokazy towarów, promocja towarów i usług, badania rynku, organizowanie targów handlowych i reklamowych, wycena działalności handlowej, dekorowanie wystaw sklepowych, fotokopierowanie, rozpowszechnianie materiałów reklamowych, wynajem powierzchni na cele reklamowe, reklamy, marketing; kantory wymiany pieniędzy, obsługa kart debetowych, kredytowanie, opłaty ratalne, sprzedaż na kredyt; usługi pralnicze, naprawa aparatów fotograficznych, instalowanie i naprawy komputerów, malowanie pomieszczeń i budynków, naprawa obuwia, pranie i czyszczenie odzieży, prasowanie bielizny i odzieży, tapetowanie; usługi agencji

informacyjnych, poczta elektroniczna, przesyłanie wiadomości, telefonia komórkowa, telewizja kablowa, rozpowszechnianie programów telewizyjnych, wypożyczanie urządzeń do przekazywania informacji; transport towarów do domu klienta, pakowanie towarów, produktów, doręczanie paczek, dystrybucja przesyłek, dystrybucja towarów, organizowanie podróży i wycieczek, dostarczanie przesyłek, usługi kurierskie; drukowanie, wywoływanie filmów fotograficznych, kopiowanie zdjęć, hafciarstwo, introligatorstwo, krawiectwo, przeróbki odzieży, powlekanie metali, pozłacanie; nauczanie, organizacja szkoleń i kursów, usługi rozrywkowe, usługi rozrywki telewizyjnej, organizowanie obozów wakacyjnych w zakresie rozrywki, organizowanie imprez sportowych i kulturalnych, wypożyczanie filmów, kamer wideo, książek, kaset, płyt CD, usługi fotograficzne, malowanie portretów, usługi związane z wręczaniem prezentów świątecznych dzieciom na gwiazdkę; usługi projektowania mody, informacja o modzie, programowanie i wypożyczanie komputerów, obrót prawami do domen internetowych, kawiarnie internetowe; kafeterie, kantyny, bary, organizowanie obozów wakacyjnych związane z zakwaterowaniem; usługi optyczne, usługi kosmetyczne i fryzjerskie; wypożyczalnia odzieży, opieka nad dziećmi; klasy: 1, 2, 3, 4, 5, 6, 7, 8, 9, 10, 11, 12, 13, 14, 15, 16, 17, 18, 19, 20, 21, 22, 23, 24, 25, 26, 27, 28, 29, 30, 31, 32, 35, 36, 37, 38, 39, 40, 41, 42, 43, 44, 45



CFE:26.4, 27.5, 29.1

Kolory znaku: biały, niebieski, czerwony

**139482** 2001 01 09 SMYK Spółka z o.o.. Warszawa, (PL).

**Towary i usługi:** błony i filmy światłoczułe lecz nie naświetlone, zestawy środków chemicznych do reperacji dętek, emulsje fotograficzne, preparaty chemiczne stosowane w fotografii, osłabiacze fotograficzne, płyty fotograficzne o zwiększonej czułości, uczulacze fotograficzne, wywoływacze fotograficzne, papier fotograficzny, tkaniny na fotokopie, papier **fotometryczny**, guma arabska, kąpiele tonujące i utrwalające stosowane w fotografii, światłoczuła ale nie naświetlona taśma filmowa, kleje do tapet, środki do konserwowania kwiatów, papier lakmusowy, preparaty i topniki do lutowania, kleje do obuwia, papier odczynnikowy, środki do usuwania olei, papier do fotokopii, papier do światłokopii, papier **samoobarwiający** się używany w fotografii, papier światłoczuły, pektyna do celów fotograficznych, płótno światłoczułe do fotografii, płytki do **ferrotypii** używane w fotografii, preparaty do renowacji płyt fonograficznych, środki do renowacji płyt gramofonowych, środki chemiczne do renowacji skóry, sole tonujące stosowane w fotografii, preparaty chemiczne do odświeżania tekstyliów, chemikalia zapobiegające tworzeniu się plam na tkaninach, utrwalacze i wywoływacze fotograficzne, żelatyna do celów fotograficznych; utrwalacze do akwareli, barwniki, barwniki spożywcze, farby do ceramiki, barwniki do drewna, bejca do drewna, podkłady do malowania drewna, preparaty do konserwacji **drewna**, emalie do malowania, farbki, spoiwa do farb, farby wodne klejowe lub kazeinowe, tusz do **grawerowania**, papier do barwienia jaj wielkanocnych, kalafonia, środki do konserwacji drewna, lakiery, preparaty zabezpieczające do metalu, preparaty zapobiegające matowieniu metali, rozcieńczalniki do farb, barwników i lakierów, srebro w formie pasty, srebro błyszczące do ceramiki, zagęszczacze do barwników, złocenia, złoto lśniące do wyrobów ceramicznych; środki wybielające i inne substancje stosowane w praniu, środki czyszczące, polerujące i **ścierające**, mydła, środki perfumeryjne, olejki eteryczne, kosmetyki, płyny do pielęgnacji włosów, środki do czyszczenia zębów, dezodoranty osobiste, środki sanitarne będące środkami toaletowymi; świeczki na choinki, świeczki do lampek nocnych, pasty do obuwia, wosk do produkcji świec;

środki dezynfekcyjne, dietetyczne środki medyczne, żywność dla niemowląt, środki chwastobójcze i grzybobójcze, produkty higieniczne, dietetyczne środki odżywcze dla dzieci do celów medycznych; baseny kąpielowe, wyroby artystyczne z brązu, cyfry i litery z metali nieszlachetnych z wyjątkiem czcionek, dzwonki, pudełka z metali nieszlachetnych, emblematy dla pojazdów, figurki z metali nieszlachetnych, haki do wspinaczki po oblodzonych powierzchniach, raki do wspinaczki po oblodzonych powierzchniach, kajdanki, kłamy metalowe, kłódki, kotwice, kule stalowe, paliki do namiotów metalowe, metalowe kasetki na pieniądze, skarbonki metalowe, skrzynie metalowe, skrzynki do narzędzi z metalu, dzieła sztuki z metali nieszlachetnych, trampoliny metalowe, metalowe wanienki dla ptaków; pompki napowietrzające do akwariów, płyty drukarskie, prasy drukarskie, dynamy do rowerów, wiertarki; cążki do obcinania paznokci, aparaty do depilacji elektryczne i nieelektryczne, **pęsety** do depilacji, ryłce, przecinaki, dziadki do orzechów nie z metali szlachetnych, **gilotynki** do paznokci elektryczne i nieelektryczne, dziurkacze, gofrownice, zestawy do golienia, imadła, klucze płaskie, lokówki, czekany, zestawy do manicure i pedicure, maszynki do strzyżenia włosów, młotki jako narzędzia, pilniki do paznokci, pilniki jako narzędzia, piły jako narzędzia, otwieracze do puszek nieelektryczne, szczyrki, śrubokręty, nieelektryczne aparaty i urządzenia do układania włosów, nożyczki; aparaty fotograficzne, celowniki do aparatów fotograficznych, ciemnie fotograficzne, filtry używane w fotografii, filtry promieni ultrafioletowych do fotografiki, ekrany stosowane w fotografii, futerały na przyrządy i aparaturę **fotograficzną**, ociekacze do suszenia prac fotograficznych, statywy do aparatów fotograficznych, urządzenia do satynowania odbitek fotograficznych, urządzenia do suszenia odbitek fotograficznych, suszarki klisz fotograficznych, kuwety fotograficzne, fotograficzne migawki, aparatura do powiększania stosowana w fotografii, urządzenia do pomiaru prędkości stosowane w fotografii, nośniki płyt ciemniowych używane w fotografii, urządzenia do nabłyszczania odbitek fotograficznych, przysłony używane w fotografii, statywy do aparatów fotograficznych, trójnoży do aparatów fotograficznych, wyzwalacze migawek używane w fotografii, lampy błyskowe, lampy do ciemni, szpulki używane w fotografii, płyty fonograficzne, urządzenia do czyszczenia płyt fonograficznych, głośniki, szafki na głośniki, głośniki tubowe, gramofony, igły do gramofonu, audiowizualne urządzenia do nauki, dyktafony, kamery wideo, kamery filmowe, kasety video, kasety video z gramami, magnetofony taśmowe, aparaty wideo, wzmacniacze, urządzenia do wzmacniania dźwięku, aparaty telewizyjne, taśmy do czyszczenia głowic magnetofonowych, taśmy do rejestracji dźwięku, taśmy video, odtwarzacze kaset, odtwarzacze płyt kompaktowych, urządzenia do odtwarzania dźwięku, odbiorniki audio-video, odbiorniki radiowe, mikrofony, automaty muzyczne uruchamiane **monetą**, automaty do gier na żetony lub monety, aparatura i przyrządy astronomiczne, dalmierze, kalejdoskopy, szkła kontaktowe, etui na okulary, lornetki, lunety, lupy, lusterka optyczne, mikroskopy, obiektywy stosowane w optyce, oprawki do okularów, szkła do okularów, okulary przeciwsłoneczne, pryzmaty używane w optyce, pudełka na szkiełka mikroskopowe, zestawy soczewek, soczewki optyczne, diapozytywy, aparatura kadrująca do diapozytywów, aparaty do projekcji diapozytywów, ramki do diapozytywów, magnetyczne nośniki danych, drukarki komputerowe, dyski stosowane w informatyce, dyski kompaktowe, dyski optyczne kompaktowe, dyskietki, urządzenia do gier działających wyłącznie z odbiornikiem telewizyjnym, interfejsy stosowane w informatyce, kalkulatory, kalkulatory kieszonkowe, karty z pamięcią lub mikroprocesorem, klawiatura **komputerowa**, drukarki komputerowe, notesy komputerowe, pamięci komputerowe, komputery, programy komputerowe, modemy, monitory, myszy używane w informatyce, napędy dyskowe używane w informatyce, nośniki **informacji** magnetyczne i optyczne, notesy elektroniczne, pamięci komputerowe, pióra elektroniczne, procesory, pogramy komputerowe systemu operacyjnego, kapoki, kamizelki ratunkowe, kaski ochronne, kombinezony dla nurków, kostiumy dla nurków, kombinezony ochronne dla lotników, maski do nurkowania, aparatura do **nurkowania**, aparatura do oddychania pod wodą, rękawice do



nurkowania, zatyczki do uszu przy nurkowaniu, ochraniacze zębów, aparaty tlenowe do pływania podwodnego, skafandry ochronne, suwaki logarytmiczne, baterie elektryczne, urządzenia do ładowania baterii, baterie do latarek kieszonkowych, biurowe urządzenia do dziurkowania kart, aparaty do rejestrowania czasu, lutownice, magnesy, aparaty i słuchawki telefoniczne, nadajniki używane w telekomunikacji, pipety, gwizdki do przywoływania psów, wagi, fotokopiarki, gwizdki alarmowe ostrzegawcze; higieniczne artykuły gumowe; smoczki do butelek dla niemowląt, zamknięcia do butelek dla niemowląt, butelki do karmienia, gorsety brzuszne, gryzaki dla ząbkujących dzieci, przyrządy do karmienia piersią, łyżki do leków, aparaty do masażu, smoczki dziecięce, patyczki do czyszczenia uszu, zatyczki do uszu, wkładki ortopedyczne; abażury, stelaże do abażurów, elektryczne podgrzewacze do butelek dla niemowląt, lampki elektryczne na choinkę, klosze do lamp, lampy do akwarium, lampiony, latarki, latarki kieszonkowe, podgrzewacze do łóżek, urządzenie do ogrzewania akwariów, lampy olejowe, urządzenia do opalania się, oświetlenie sufitowe, lampy oświetleniowe, żarówki oświetleniowe, suszarki do włosów, świeczniki, żyrandole, termofory; rowery, wózki dziecięce, balony, zestawy i narzędzia do reperacji dętek, krzesła bezpieczeństwa dla dzieci do pojazdów, kosze przystosowane do rowerów, pedały do rowerów, pokrowce na siodełka do rowerów i motocykli, przykrycia wózków dziecięcych, ramy rowerowe, rowerowe wózki, błotniki do rowerów, dętki do rowerów, dzwonki do rowerów, hamulce do rowerów, kierownice do rowerów, kierunkowskazy do rowerów, klaksony do rowerów, koła do rowerów, korby pedałów do rowerów, obręcze do rowerów, pompki do rowerów, piasty do rowerów, przekładnie zębate do rowerów, siodełka do rowerów, siatki do rowerów, sanki nożne, wiosła do kajaków, wiosła do łodzi, wiosła krótkie, budki do wózków dziecięcych, daszki składane w wózkach dziecięcych; ognie sztuczne, kapiszony, ognie bengalskie; amulety jako biżuteria, biżuteria, szkatułki na biżuterię z metali szlachetnych, bransoletki do zegarków, breloczki, breloczki do kluczy wymyślne, budziki, ozdoby z bursztynu, buteleczki z metali szlachetnych, zegarki, druciki z metali szlachetnych jako biżuteria, ozdoby z dżetów, kolczyki, spinki do krawatów, łańcuszki jako biżuteria, naszyjniki jako biżuteria, perły jako biżuteria, pierścionki; instrumenty muzyczne, pedały do instrumentów muzycznych, miechy do instrumentów muzycznych, młoteczki do strojenia, smyczki, struny, klapki, klawiatury, kołki, podstawki, ustniki do instrumentów muzycznych, pałeczki perkusyjne, podkładki pod brodę do skrzypiec, regulatory natężenia dźwięku do pianin mechanicznych, urządzenia do odwracania stron, karteek w zeszytach do nut; artykuły papiernicze i introligatorskie, papier, artykuły szkolne, materiały do klejenia stosowane w papeterii, akwarele, ekierki, pudełka z farbami jako artykuły szkolne, gilotynki do papieru, gлина do modelowania, bloki rysunkowe, ołówki, grafity do ołówków, strugarki, temperówki do ołówków, gumki do ścierania, kalka, kalka jako papier, kalka maszynowa, kalka techniczna, płótno do kalkowania, papeteria, kleje, koperty, korektory, kreda do pisania, materiały do modelowania, naklejki adresowe, nalepki jako materiały papiernicze, notesy, lak do pieczętowania, linijki rysownicze, grafity, obwoluty, okładki na dokumenty, szaszki na paszporty, pinezki, pióra, pióra wieczne, wkłady atramentowe do piór, wosk do modelowania nie do celów stomatologicznych, piórka do rysowania, przypory do pisania, przybory szkolne, kasetki na papeterię, rysiki, rysunkowe zestawy w opakowaniach z przegródkami, taśmy samoprzylepne do celów papierniczych lub domowych, zeszyty, rygi, tablice arytmetyczne, książki, zakładki do książki, komiksy, gazety, czasopisma, albumy, prospekty, kalendarze, kalendarze z kartkami do wrywania, fotografie, ramki do fotografii, urządzenia do naklejania fotografii, grafiki, obrazy oprawione lub nie, portrety, reprodukcje graficzne, ryciny, rysunki, materiały do uczenia się i nauczania, mapy geograficzne, globusy, próbki biologiczne do mikroskopu jako materiał dydaktyczny, podręczniki, terraria, akwaria pokojowe, pokrywy do akwarium pokojowego, makiety architektury, bibuły, bibuła filtracyjna, chorągiewki papierowe, papierowe chusteczki do nosa, deski do rysowania, pokrowce na drukarki z materiałów nietekstylnych, drukarki przenośne, karty do gry, talie kart, wzory

do haftowania, kalkomanie, kartony na kapelusze, wyroby z kartonu, karty muzyczne z życzeniami, kompaszy, wykroje do konfekcji odzieżowej, konfetti, płótno malarskie, sztalugi malarskie, wałki do malowania ścian, palety dla malarzy oraz do akwareli, pędzle dla malarzy, oprawki, papier do pakowania, pudełka kartonowe lub papierowe, jednorazowe pielucho-majtki z papieru lub celulozy, jednorazowe pieluszki z papieru lub celulozy, wzory pisma, podpórki do utrzymania rzędu książek w pozycji pionowej, ręczniki papierowe, różańce, serwetki papierowe, śliniaki papierowe, śpiewniki, papier świecący, wykroje do szycia, wzory do kalkowania, kartki pocztowe, kartki okolicznościowe; folie metalowe izolacyjne, kit, korki gumowe, nici elastyczne inne niż do celów włókienniczych, nici kauczukowe nie do celów włókienniczych, nici z tworzyw sztucznych nie do celów włókienniczych, obrączki gumowe, przewody giętkie niemetalowe, rękawice ochronne, taśmy samoprzylepne inne niż stosowane w papiernictwie, medycynie lub do użytku domowego, taśmy izolacyjne, koperty, woreczki, torby do pakowania z gumy, uszczelki, wentyle z kauczuku lub włókna wulkanizowanego, węże do podlewania, zderzaki gumowe; towary ze skóry i imitacji skóry oraz wyroby z tych materiałów, w szczególności: futra, skóry zwierzęce, aktówki, teczki, torby, torebki, tornistry, kufrы, walizki, wyroby rymarskie, parasole, parasolki, laski, plecaki, portfele, portmonetki, obroże dla psów, pudełka, rzemyki, torby do noszenia dzieci, kuferki na przybory toaletowe, paski do łyżew, teczki na nuty, torby plażowe, plecaki szkolne i turystyczne, pokrowce na parasole, sakiewki, sakiewki z siateczki wykonane nie z metali szlachetnych, torby alpinistyczne, torby do noszenia niemowląt, torby na ubrania podróżne; konstrukcje do akwarium, piasek do akwarium, żwir do akwarium, witraże, żaluzje niemetalowe; meble, materace, poduszki, kołdry, śpiwory, lustra, ramy do obrazów, artykuły z drewna, wikliny, chodziki dla dzieci, wysokie krzesła dla dzieci, tamburiny i ramy do haftowania, kołyski, zasłony z koralików do dekoracji, kojce dla niemowląt, przedmioty reklamowe wypełnione powietrzem, ptaki wypchane, pudełka drewniane lub z tworzyw sztucznych, skrzynie na zabawki, rolety wewnętrzne z listewek zachodzących na siebie, słomki do napojów, śpiwory kempingowe, wypchane zwierzęta, skorupy żółwia, skorupy żółwia imitacje, zwierzęce kopyta, pazury, muszle ostryg, rogi; urządzenia i naczynia do gospodarstw domowych, urządzenia kuchenne, naczynia, wyroby ze szkła, fajansu i porcelany, bidony jako manierki, szczoteczki do brwi, nieelektryczne podgrzewacze do butelek dla niemowląt, gąbki toaletowe, grzebienie, etui na grzebienie, kieliszki do jajek nie z metali szlachetnych, klatki dla ptaków, klatki dla zwierząt domowych, pojemniki na kleje, kosmetyczki na przybory toaletowe, przybory kosmetyczne, kubki nie z metali szlachetnych, foremki do lodu, mydelniczki, przenośne wianienki dla niemowląt, nocniki, szczoteczki do paznokci, rozpylacze do perfum, pojemniki na nieczystości dla zwierząt, wianienki dla ptaków, szczoteczki do zębów elektryczne, szczoteczki do zębów, drabinki sznurowe, hamaki, kapoki, liny, namioty, nici jedwabne; nici bawełniane, nici i przędza do haftowania, nici i przędza do cerowania, przędza jedwabna, przędza kordonek, nici do szycia, wełna i nici; materiały włókiennicze i tkaniny z włókien naturalnych i sztucznych, bielizna pościelowa, domowa i stołowa, koce, nakrycia na meble, chusty, chusteczki, ręczniki, okładziny do mebli z surowców włókienniczych i tworzyw sztucznych, obrusy, narzuty, nakrycia na łóżka i stoły, artykuły włókiennicze, bielizna kąpielowa z wyjątkiem odzieży, chorągiewki niepapierowe, tekstylne chusteczki do nosa, materiały pokryte motywami rysunkami do haftowania, kapy, kapy na łóżka, kapy na łóżka pikowane, kapy na łóżka papierowe, kołderki do przykrywania nóg, pledy, pledy podróżne; futra, ubrania, buty, nakrycia głowy, bielizna osobista, skarpety, pończochy, dziewiarstwo, kapelusze, kamazę i pantofle, środki antypoślizgowe do butów, apaszkі, flary; koronki, hafty, guziki, wstążki i sznurowadła, zatrzaski, haftki, szpilki i igły, sztuczne kwiaty, cyfry i litery do znakowania bielizny, błyskotki do ubrań, grzybki do cerowania, szelki do prowadzenia dzieci, druty do dziewiarstwa, artykuły ozdobne do fryzury, szydełka do haftowania, kłamry do butów i odzieży, kłamry do pasków, kokardy, lamówki, lokówki nieelektryczne, łąty przyklejane na

gorąco do reperacji wyrobów włókienniczych, łąty przyklejane na gorąco jako dekoracja artykułów tekstylnych, naparstki do szycia, nici złote lub srebrne do haftowania, sznurowadła, opaski do włosów, ornamenty ozdobne do odzieży, ozdoby do obuwia, artykuły pasmanteryjne za wyjątkiem nici, peruki, pikotki jako koronki, pompony, pióra ptasie do ubrań, pudełka na przybory do szycia, siatki na włosy, zapięcia do szelek, treski z włosów, warkocze, zamki błyskawiczne, żaboty; antypoślizgowe maty, maty gimnastyczne, papierowe tapety, wykładziny podłogowe, wykładziny podłogowe izolujące, wykładziny podłogowe winylowe; gry i zabawki, artykuły gimnastyczne i sportowe, ozdoby choinkowe; mięso, ryby, drób, dziczyzna, ekstrakty mięsne, konserwowane, suszone i gotowane owoce i warzywa, galaretki, dżemy, kompoty, jaja, mleko, produkty mleczne, oleje i tłuszcze jadalne; przyprawy, wyroby zbożowe, kawa, herbata, kakao, ciastka, wyroby cukiernicze, słodczyce; warzywa i owoce nieprzetworzone, nasiona, rośliny naturalne, kwiaty naturalne; piwo, napoje bezalkoholowe; zgrupowanie na rzecz osób trzecich różnych towarów pozwalające nabywcy wygodnie je oglądać i kupować w dużym sklepie wielobranżowym, usługi agencji informacji handlowej, usługi agencji reklamowych, specjalistyczne doradztwo handlowe, dystrybucja materiałów reklamowych, próbek, druków, prospektów, broszur, informacja o działalności gospodarczej, informacja o działalności handlowej, organizowanie działalności gospodarczej, organizowanie wystaw w celach handlowych i reklamowych, pokazy towarów, promocja towarów i usług, badania rynku, organizowanie targów handlowych i reklamowych, wycena działalności handlowej, dekorowanie wystaw sklepowych, fotokopiowanie, rozpowszechnianie materiałów reklamowych, wynajem powierzchni na cele reklamowe, reklamy, marketing; kantory wymiany pieniędzy, obsługa kart debetowych, kredytowanie, opłaty ratalne, sprzedaż na kredyt; usługi pralnicze, naprawa aparatów fotograficznych, instalowanie i naprawy komputerów, malowanie pomieszczeń i budynków, naprawa obuwia, pranie i czyszczenie odzieży, prasowanie bielizny i odzieży, tapetowanie; usługi agencji informacyjnych, poczta elektroniczna, przesyłanie wiadomości, telefonia komórkowa, telewizja kablowa, rozpowszechnianie programów telewizyjnych, wypożyczanie urządzeń do przekazywania informacji; transport towarów do domu klienta, pakowanie towarów, produktów, doręczanie paczek, dystrybucja przesyłek, dystrybucja towarów, organizowanie podróży i wycieczek, dostarczanie przesyłek, usługi kurierskie; drukowanie, wywoływanie filmów fotograficznych, kopiowanie zdjęć, hafciarstwo, introligatorstwo, krawiectwo, przeróbki odzieży, powlekanie metali, pozłacanie; nauczanie, organizacja szkoleń i kursów, usługi rozrywkowe, usługi rozrywki telewizyjnej, organizowanie obozów wakacyjnych w zakresie rozrywki, organizowanie imprez sportowych i kulturalnych, wypożyczanie filmów, kamer wideo, książek, kaset, płyt CD, usługi fotograficzne, malowanie portretów, usługi związane z wręczaniem prezentów świątecznych dzieciom na gwiazdkę; usługi projektowania mody, informacja o modzie, programowanie i wypożyczanie komputerów, obrót prawami do domen internetowych, kawiarnie internetowe; kafeterie, kantyny, bary, organizowanie obozów wakacyjnych związane z zakwaterowaniem; usługi optyczne, usługi kosmetyczne i fryzjerskie; wypożyczalnia odzieży, opieka nad dziećmi; klasy: 1, 2, 3, 4, 5, 6, 7, 8, 9, 10, 11, 12, 13, 14, 15, 16, 17, 18, 19, 20, 21, 22, 23, 24, 25, 26, 27, 28, 29, 30, 31, 32, 35, 36, 37, 38, 39, 40, 41, 42, 43, 44, 45



CFE:26.4, 27.5, 29.1

Kolory znaku: czerwony, biały

**139483** 2001 01 09 SMYK Spółka z o.o.. Warszawa, (PL).  
**Towary i usługi:** błony i filmy światłoczułe lecz nie naświetlone, zestawy środków chemicznych do reperacji detek, emulsje fotograficzne, preparaty chemiczne stosowane w fotografii, osłabiacze fotograficzne, płyty fotograficzne o zwiększonej czułości, uczulacze fotograficzne, wywoływacze fotograficzne, papier fotograficzny, tkaniny na fotokopie, papier fotometryczny, guma **arabska**, kapele tonujące i utrwalające stosowane w fotografii, światłoczuła ale nie naświetlona taśma filmowa, kleje do tapet, środki do konserwowania kwiatów, papier lakmusowy, preparaty i topniki do lutowania, kleje do obuwia, papier odczynnikowy, środki do usuwania olei, papier do fotokopii, papier do światłokopii, papier samozabarwiający się używany w fotografii, papier światłoczuły, pektyna do celów fotograficznych, płótno światłoczułe do fotografii, płytki do ferotypii używane w fotografii, preparaty do renowacji płyt fonograficznych, środki do renowacji płyt gramofonowych, środki chemiczne do renowacji skóry, sole tonujące stosowane w fotografii, preparaty chemiczne do odświeżania tekstyliów, chemikalia zapobiegające tworzeniu się plam na tkaninach, utrwalacze, wywoływacze fotograficzne, żelatyna do celów fotograficznych; utrwalacze do akwareli, barwniki, barwniki spożywcze, farby do ceramiki, barwniki do drewna, bejca do drewna, podkłady do malowania drewna, preparaty do konserwacji drewna, emalie do malowania, farby, spoiwa do farb, farby wodne klejowe lub kazeinowe, tusz do grawerowania, papier do barwienia jaj wielkanocnych, kalafonia, środki do konserwacji drewna, lakiery, preparaty zabezpieczające do metalu, preparaty zapobiegające matowieniu metali, rozcieńczalniki do farb, barwników i lakierów, srebro w formie pasty, srebro błyszczące do ceramiki, zagęszczacze do barwników, złocenia, złoto lśniące do wyrobów ceramicznych; środki wybielające i inne substancje stosowane w praniu, środki czyszczące, polerujące i ścierające, mydła, środki perfumeryjne, olejki eteryczne, kosmetyki, płyny do pielęgnacji włosów, środki do czyszczenia zębów, dezodoranty osobiste, środki sanitarne będące środkami toaletowymi; świece na choinki, świece do lampek nocnych, pasty do obuwia, wosk do produkcji świec; środki dezynfekcyjne, dietetyczne środki medyczne, żywność dla niemowląt, środki chwastobójcze i grzybobójcze, produkty higieniczne, dietetyczne środki odżywcze dla dzieci do celów medycznych; baseny kąpielowe, wyroby artystyczne z brązu, cyfry i litery z metali nieszlachetnych z wyjątkiem czcionek, dzwonki, pudełka z metali nieszlachetnych, emblematy dla pojazdów, figurki z metali nieszlachetnych, haki do wspinaczki po oblodzonych powierzchniach, raki do wspinaczki po oblodzonych powierzchniach, kajdanki, klamry metalowe, kłódki, kotwice, kule stalowe, paliki do namiotów metalowe, metalowe kasetki na pieniądze, skarbonki metalowe, skrzynie metalowe, narzędzi do narzędzi z metalu, dzieła sztuki z metali nieszlachetnych, trampoliny metalowe, metalowe wanienki dla ptaków; pompki napowietrzające do akwariów, płyty drukarskie, prasy drukarskie, dynamo do rowerów, wiertarki; цапки do obcinania paznokci, aparaty do depilacji elektryczne i nieelektryczne, pęsety do depilacji, ryłce, przecinaki, dziadki do orzechów nie z metali szlachetnych, gilotynki do paznokci elektryczne i nieelektryczne, dziurkacze, gofrownice, zestawy do golienia, imadła, klucze płaskie, lokówki, czekany, zestawy do manicure i pedicure, maszynki do strzyżenia włosów, młotki jako narzędzia, pilniki do paznokci, pilniki jako narzędzia, piły jako narzędzia, otwieracze do puszek nieelektryczne, scyzoryki, śrubokręty, nieelektryczne aparaty i urządzenia do układania włosów, nożyczki; aparaty fotograficzne, celowniki do aparatów fotograficznych, ciemnie fotograficzne, filtry używane w fotografii, filtry promieni ultrafioletowych do fotografiki, ekrany stosowane w fotografii, futerały na przyrządy i aparaturę fotograficzną ociekacze do suszenia prac fotograficznych, statywy do aparatów fotograficznych, urządzenia do satynowania odbitek fotograficznych, urządzenia do suszenia odbitek fotograficznych, suszarki klisz fotograficznych, kuwety fotograficzne, fotograficzne migawki, aparatura do powiększania stosowana w fotografii, urządzenia do pomiaru prędkości stosowane w fotografii, nośniki płyt ciemniowych używane w fotografii, urządzenia do nabłyszczania odbitek fotograficznych, przysłony używane w fotografii, statywy do aparatów

fotograficznych, trójnogi do aparatów fotograficznych, wyzwalacze migawek używane w fotografii, lampy błyskowe, lampy do ciemni, szpulki używane w fotografii, płyty fonograficzne, urządzenia do czyszczenia płyt fonograficznych, głośniki, szafki na głośniki, głośniki tubowe, gramofony, igły do gramofonu, audiowizualne urządzenia do nauki, dyktafony, kamery wideo, kamery filmowe, kasety video, kasety wideo z gramami, magnetofony taśmowe, aparaty wideo, wzmacniacze, urządzenia do wzmacniania dźwięku, aparaty telewizyjne, taśmy do czyszczenia głowic magnetofonowych, taśmy do rejestracji dźwięku, taśmy wideo, odtwarzacze kaset, odtwarzacze płyt kompaktowych, urządzenia do odtwarzania dźwięku, odbiorniki audio-video, odbiorniki radiowe, mikrofony, automaty muzyczne uruchamiane monetą automaty do gier na żetony lub monety, aparatura i przyrządy astronomiczne, dalmierze, kalejdoskopy, szkła kontaktowe, etui na okulary, lornetki, lunety, lupy, lusterka optyczne, mikroskopy, obiektywy stosowane w optyce, oprawki do okularów, szkła do okularów, okulary przeciwsłoneczne, pryzmaty używane w optyce, pudełka na szkiełka mikroskopowe, zestawy soczewek, soczewki optyczne, diapozytywy, aparatura kadrująca do diapozytywów, aparaty do projekcji diapozytywów, ramki do diapozytywów, magnetyczne nośniki danych, drukarki komputerowe, dyski stosowane w informatyce, dyski kompaktowe, dyski optyczne kompaktowe, dyskietki, urządzenia do gier działających wyłącznie z odbiornikiem telewizyjnym, interfejsy stosowane w informatyce, kalkulatory, kalkulatory kieszonkowe, karty z pamięcią lub mikroprocesorem, klawiatura komputerowa drukarki komputerowe, notesy komputerowe, pamięci komputerowe, komputery, programy komputerowe, modemy, monitory, myszy używane w informatyce, napędy dyskowe używane w informatyce, nośniki informacji magnetyczne i optyczne, notesy elektroniczne, pamięci komputerowe, pióra elektroniczne, procesory, pogromy komputerowe systemu operacyjnego, kapoki, kamizelki ratunkowe, kaski ochronne, kombinezony dla nurków, kostiumy dla nurków, kombinezony ochronne dla lotników, maski do nurkowania, aparatura do nurkowania, aparatura do oddychania pod wodą rękawice do nurkowania, zatyczki do uszu przy nurkowaniu, ochroniacze zębów, aparaty tlenowe do pływania podwodnego, skafandry ochronne, suwaki logarytmiczne, baterie elektryczne, urządzenia do ładowania baterii, baterie do latarek kieszonek, biurowe urządzenia do dziurkowania kart, aparaty do rejestrowania czasu, lutownice, magnesy, aparaty i słuchawki telefoniczne, nadajniki używane w telekomunikacji, pipety, gwizdki do przywoływania psów, wagi, fotokopiarki, gwizdki alarmowe ostrzegawcze; higieniczne artykuły gumowe; smoczki do butelek dla niemowląt, zamknięcia do butelek dla niemowląt, butelki do karmienia, gorsety brzuszne, gryzaki dla żąbkujących dzieci, przyrządy do karmienia piersią żyłki do leków, aparaty do masażu, smoczki dziecięce, patyczki do czyszczenia uszu, zatyczki do uszu, wkładki ortopedyczne; abażury, stelaże do abażurów, elektryczne podgrzewacze do butelek dla niemowląt, lampki elektryczne na choinkę, klosze do lamp, lampy do akwarium, lampiony, latarki, latarki kieszonek, podgrzewacze do łożek, urządzenie do ogrzewania akwariów, lampy olejowe, urządzenia do opalania się, oświetlenie sufity, lampy oświetleniowe, żarówki oświetleniowe, suszarki do włosów, świeczniki, żyrandole, termofory; rowery, wózki dziecięce, balony, zestawy i narzędzia do reperacji dętek, krzesła bezpieczeństwa dla dzieci do pojazdów, kosze przystosowane do rowerów, pedały do rowerów, pokrowce na siodełka do rowerów i motocykli, przykrycia wózków dziecięcych, ramy rowerowe, rowerowe wózki, błotniki do rowerów, dętki do rowerów, dzwonki do rowerów, hamulce do rowerów, kierownice do rowerów, kierunkowskazy do rowerów, klaksony do rowerów, koła do rowerów, korby pedałów do rowerów, obręcze do rowerów, pompki do rowerów, piasty do rowerów, przekładnie zębate do rowerów, siodełka do rowerów, siatki do rowerów, sanki nożne, wiosła do kajaków, wiosła do łodzi, wiosła krótkie, budki do wózków dziecięcych, daszki składane w wózkach dziecięcych; ognie sztuczne, kapiszony, ognie bengalskie; amulety jako biżuteria, biżuterią szkatułki na biżuterię z metali szlachetnych, bransoletki do zegarków, breloczki, breloczki do kluczy wymyślne, budziki, ozdoby

z bursztynu, buteleczki z metali szlachetnych, zegarki, druciki z metali szlachetnych jako biżuteria, ozdoby z dżetów, kolczyki, spinki do krawatów, łańcuszki jako biżuteria, naszyjniki jako biżuteria, perły jako biżuteria, pierścionki; instrumenty muzyczne, pedały do instrumentów muzycznych, miechy do instrumentów muzycznych, młoteczki do strojenia smyczki, struny, klapki, klawiatury, kołki, podstawki, ustniki do instrumentów muzycznych, pałeczki perkusyjne, podkładki pod brodę do skrzypiec, regulatory natężenia dźwięku do pianin mechanicznych, urządzenia do odwracania stron, kartek w zeszytach do nut; artykuły papiernicze i introligatorskie, papier, artykuły szkolne, materiały do klejenia stosowane w papeterii, akwarele, ekierki, pudełka z farbami jako artykuły szkolne, gilotynki do papieru, glina do modelowania, bloki rysunkowe, ołówki, grafity do ołówków, strugarki, temperówki do ołówków, gumki do ścierania, kalka, kalka jako papier, kalka maszynowa, kalka techniczna, płótno do kalkowania, papeteria, kleje, koperty, korektory, kreda do pisania, materiały do modelowania, naklejki adresowe, nalepki jako materiały papiernicze, notesy, lak do pieczętowania, linijki rysownicze, grafity, obwoluty, okładki na dokumenty, szaszki na paszporty, pinezki, pióra, pióra wieczne, wkłady atramentowe do piór, wosk do modelowania nie do celów stomatologicznych, piórka do rysowania, przypory do pisania, przybory szkolne, kasetki na papeterię, rysiki, rysunkowe zestawy w opakowaniach z przegródkami, taśmy samoprzylepne do celów papierniczych lub domowych, zeszyty, rygi, tablice arytmetyczne, książki, zakładki do książki, komiksy, gazety, czasopisma, albumy, prospekty, kalendarze, kalendarze z kartkami do wrywania, fotografie, ramki do fotografii, urządzenia do naklejania fotografii, grafiki, obrazy oprawione lub nie, portrety, reprodukcje graficzne, ryciny, rysunki, materiały do uczenia się i nauczania, mapy geograficzne, globusy, próbki biologiczne do mikroskopu jako materiał dydaktyczny, podręczniki, terraria, akwaria pokojowe, pokrywy do akwarium pokojowego, makiety architektury, bibuły, bibuła filtracyjna, chorągiewki papierowe, papierowe chusteczki do nosa, deski do rysowania, pokrowce na drukarki z materiałów nietekstylnych, drukarki przenośne, karty do gry, talie kart, wzory do haftowania kalkomanie, kartony na kapelusze, wyroby z kartonu, karty muzyczne z życzeniami, kompas, wykroje do konfekcji odzieżowej, konfetti, płótno malarskie, sztalugi malarskie, wałki do malowania ścian, palety dla malarzy oraz do akwareli, pędzle, pędzle dla malarzy, oprawki, papier do pakowania, pudełka kartonowe lub papierowe, jednorazowe pielucho-majtki z papieru lub celulozy, jednorazowe pieluszki z papieru lub celulozy, wzory pisma, podpórki do utrzymania rzędu książek w pozycji pionowej, ręczniki papierowe, różańce, serwetki papierowe, śliniaki papierowe, śpiewniki, papier świecący, wykroje do szycia, wzory do kalkowania, kartki pocztowe, kartki okolicznościowe; folie metalowe izolacyjne, kit, korki gumowe, nici elastyczne inne niż do celów włókienniczych, nici kauczukowe nie do celów włókienniczych, nici z tworzyw sztucznych nie do celów włókienniczych, obrączki gumowe, przewody giętkie niemetalowe, rękawice ochronne, taśmy samoprzylepne inne niż stosowane w papiernictwie, medycynie lub do użytku domowego, taśmy izolacyjne, koperty, woreczki, torby do pakowania z gumy, uszczelki, wentyle z kauczuku lub włókna wulkanizowanego, węże do podlewania, zderzaki gumowe; towary ze skóry i imitacji skóry oraz wyroby z tych materiałów, w szczególności: futra, skóry zwierzęce, aktówki, teczki, torby, torebki, tornistry, kufty, walizki, wyroby rymarskie, parasole, parasolki, laski, plecaki, portfele, portmonetki, obroże dla psów, pudełka, rzemyki, torby do noszenia dzieci, kuferki na przybory toaletowe, paski do łyżew, teczki na nuty, torby plażowe, plecaki szkolne i turystyczne, pokrowce na parasole, sakiewki, sakiewki z siateczki wykonane nie z metali szlachetnych, torby alpinistyczne, torby do noszenia niemowląt, torby na ubrania podróżne; konstrukcje do akwarium, piasek do akwarium, żwir do akwarium, witraże, żaluzje niemetalowe; meble, materace, poduszki, kołdry, śpiwory, lustra, ramy do obrazów, artykuły z drewna, wikliny, chodziki dla dzieci, wysokie krzesła dla dzieci, tamburiny i ramy do haftowania, kołyski, zasłony z koralików do dekoracji, kojce dla niemowląt, przedmioty reklamowe wypełnione powietrzem, ptaki wypchane,

pudełka drewniane lub z tworzyw sztucznych, skrzynie na zabawki, rolety wewnętrzne z listewek zachodzących na siebie, słomki do napojów, śpiwory kempingowe, wypchane zwierzęta, skorupy żółwia, skorupy żółwia imitacje, zwierzęce kopyta, pazury, muszle ostryg, rogi; urządzenia i naczynia do gospodarstw domowych, urządzenia kuchenne, naczynia, wyroby ze szkła, fajansu i porcelany, bidony jako manierki, szczoteczki do brwi, nieelektryczne podgrzewacze do butelek dla niemowląt, gąbki toaletowe, grzebienie, etui na grzebienie, kieliszki do jajek nie z metali szlachetnych, klatki dla ptaków, klatki dla zwierząt domowych, pojemniki na kleje, kosmetyczki na przybory toaletowe, przybory kosmetyczne, kubki nie z metali szlachetnych, foremki do lodu, mydleniczki, przenośne wanienki dla niemowląt, nocniki, szczoteczki do paznokci, rozpylacze do perfum, pojemniki na nieczystości dla zwierząt, wanienki dla ptaków, szczoteczki do zębów elektryczne, szczoteczki do zębów, drabinki sznurowe, hamaki, kapoki, liny, namioty, nici jedwabne; nici bawełniane, nici i przędza do haftowania, nici i przędza do cerowania, przędza jedwabna, przędza kordonek, nici do szycia, wełna i nici; materiały włókiennicze i tkaniny z włókien naturalnych i sztucznych, bielizna pościelowa, domowa i stołowa, koce, nakrycia na meble, chusty, chusteczki, ręczniki, okładziny do mebli z surowców włókienniczych i tworzyw sztucznych, obrusy, narzuty, nakrycia na łóżka i stoły, artykuły włókiennicze, bielizna kąpielowa z wyjątkiem odzieży, chorągiewki niepapierowe, tekstylne chusteczki do nosa, materiały pokryte motywami rysunkami do haftowania, kapy, kapy na łóżka, kapy na łóżka pikowane, kapy na łóżka papierowe, kołderki do przykrywania nóg, pledy, pledy podróżne; futra, ubrania, buty, nakrycia głowy, bielizna osobista, skarpety, pończochy, dziewiarstwo, kapelusze, kamasze i pantofle, środki antypoślizgowe do butów, apaszki, fułary; koronki, hafty, guziki, wstążki i sznurowadła, zatrzaski, haftki, szpilki i igły, sztuczne kwiaty, cyfry i litery do znakowania bielizny, błyskotki do ubrań, grzybki do cerowania, szelki do prowadzenia dzieci, druty do dziewiarstwa, artykuły ozdobne do fryzury, szydełka do haftowania, klamry do butów i odzieży, klamry do pasków, kokardy, lamówki, lokówki nieelektryczne, łąty przyklejane na gorąco do reperacji wyrobów włókienniczych, łąty przyklejane na gorąco jako dekoracja artykułów tekstylnych, naparstki do szycia, nici złote lub srebrne do haftowania, sznurowadła, opaski do włosów, ornamenty ozdobne do odzieży, ozdoby do obuwia, artykuły pasmanteryjne za wyjątkiem nici, peruki, pikotki jako koronki, pompony, pióra ptasie do ubrań, pudełka na przybory do szycia, siatki na włosy, zapięcia do szelek, treski z włosów, warkoczki, zamki błyskawiczne, żaboty; antypoślizgowe maty, maty gimnastyczne, papierowe tapety, wykładziny podłogowe, wykładziny podłogowe izolujące, wykładziny podłogowe winylowe; gry i zabawki, artykuły gimnastyczne i sportowe, ozdoby choinkowe; mięso, ryby, drób, dziczyznę ekstrakty mięsne, konserwowane, suszone i gotowane owoce i warzywa, galaretki, dżemy, kompoty, jaja, mleko, produkty mleczne, oleje i tłuszcze jadalne; przyprawy, wyroby zbożowe, kawą herbatą kakao, ciastka, wyroby cukiernicze, słodycze; warzywa i owoce nieprzetworzone, nasiona, rośliny naturalne, kwiaty naturalne; piwo, napoje bezalkoholowe; zgrupowanie na rzecz osób trzecich różnych towarów pozwalające nabywcy wygodnie je oglądać i kupować w dużym sklepie wielobranżowym, usługi agencji informacji handlowej, usługi agencji reklamowych, specjalistyczne doradztwo handlowe, dystrybucja materiałów reklamowych, próbek, druków, prospektów, broszur, informacja o działalności gospodarczej, informacja o działalności handlowej, organizowanie działalności gospodarczej, organizowanie wystaw w celach handlowych i reklamowych, pokazy towarów, promocja towarów i usług, badania rynku, organizowanie targów handlowych i reklamowych, wycena działalności handlowej, dekorowanie wystaw sklepowych, fotokopiowanie, rozpowszechnianie materiałów reklamowych, wynajem powierzchni na cele reklamowe, reklamy, marketing; kantory wymiany pieniędzy, obsługa kart debetowych, kredytowanie, opłaty ratalne, sprzedaż na kredyt; usługi pralnicze, naprawa aparatów fotograficznych, instalowanie i naprawa komputerów, malowanie pomieszczeń i budynków, naprawa obuwia, pranie i czyszczenie odzieży,

prasowanie bielizny i odzieży, tapetowanie; usługi agencji informacyjnych, poczta elektroniczna, przesyłanie wiadomości, telefonia komórkowa, telewizja kablowa, rozpowszechnianie programów telewizyjnych, wypożyczanie urządzeń do przekazywania informacji; transport towarów do domu klienta, pakowanie towarów, produktów, doręczanie paczek, dystrybucja przesyłek, dystrybucja towarów, organizowanie podróży i wycieczek, dostarczanie przesyłek, usługi kurierskie; drukowanie, wywoływanie filmów fotograficznych, kopiowanie zdjęć, hafciarstwo, introligatorstwo, krawiectwo, przeróbki odzieży, powlekanie metali, pozłacanie; nauczanie, organizacja szkoleń i kursów, usługi rozrywkowe, usługi rozrywki telewizyjnej, organizowanie obozów wakacyjnych w zakresie rozrywki, organizowanie imprez sportowych i kulturalnych, wypożyczanie filmów, kamer video, książek, kaset, płyt CD, usługi fotograficzne, malowanie portretów, usługi związane z wręczaniem prezentów świątecznych dzieciom na gwiazdkę; usługi projektowania mody, informacja o modzie, programowanie i wypożyczanie komputerów, obrót prawami do domen internetowych, kawiarnie internetowe; kafeterie, kantyny, bary, organizowanie obozów wakacyjnych związane z zakwaterowaniem; usługi optyczne, usługi kosmetyczne i fryzjerskie; wypożyczalnia odzieży, opieka nad dziećmi; klasy: 1, 2, 3, 4, 5, 6, 7, 8, 9, 10, 11, 12, 13, 14, 15, 16, 17, 18, 19, 20, 21, 22, 23, 24, 25, 26, 27, 28, 29, 30, 31, 32, 35, 36, 37, 38, 39, 40, 41, 42, 43, 44, 45



CFE:26.4, 27.5, 29.1

Kolory znaku: niebieski, biały

139484 2001 01 09 SMYK Spółka z o.o.. Warszawa, (PL).

**Towary i usługi:** błony i filmy światłoczułe lecz nie naświetlone, zestawy środków chemicznych do reperacji detek, emulsje fotograficzne, preparaty chemiczne stosowane w fotografii, osłabiacze fotograficzne, płyty fotograficzne o zwiększonej czułości, uczulacze fotograficzne, wywoływacze fotograficzne, papier fotograficzny, tkaniny na fotokopie, papier fotometryczny, guma arabska, kąpiele tonujące i utrwalające stosowane w fotografii, światłoczuła ale nie naświetlona taśma filmowa, kleje do tapet, środki do konserwowania kwiatów, papier lakmusowy, preparaty i topniki do lutowania, kleje do obuwia, papier odczynnikowy, środki do usuwania olei, papier do fotokopii, papier do światłokopii, papier samozabarwiający się używany w fotografii, papier światłoczuły, pektyna do celów fotograficznych, płótno światłoczułe do fotografii, płytki do ferotypii używane w fotografii, preparaty do renowacji płyt fotograficznych, środki do renowacji płyt gramofonowych, środki chemiczne do renowacji skóry, sole tonujące stosowane w fotografii, preparaty chemiczne do odświeżania tekstyliów, chemikalia zapobiegające tworzeniu się plam na tkaninach, utrwalacze, wywoływacze fotograficzne, żelatyna do celów fotograficznych; utrwalacze do akwareli, barwniki, barwniki spożywcze, farby do ceramiki, barwniki do drewna, bejca do drewna, podkłady do malowania drewna, preparaty do konserwacji drewna, emalie do malowania, farbki, spoiwa do farb, farby wodne klejowe lub kazeinowe, tusz do grawerowania, papier do barwienia jaj wielkanocnych, kalafonia, środki do konserwacji drewna, lakiery, preparaty zabezpieczające do metalu, preparaty zapobiegające matowieniu metali, rozcieńczalniki do farb, barwników i lakierów, srebro w formie pasty, srebro błyszczące do ceramiki, zagęszczacze do barwników, złocenia, złoto lśniące do wyrobów ceramicznych; środki wybielające i inne substancje stosowane w praniu, środki czyszczące, polerujące i ścierające, mydła, środki perfumeryjne, olejki eteryczne, kosmetyki, płyny do pielęgnacji włosów, środki do czyszczenia zębów, dezodoranty osobiste, środki sanitarne będące środkami toaletowymi; świeczki na choinki, świeczki do

lampek nocnych, pasty do **obuwia**, wosk do produkcji świec; środki dezynfekcyjne, dietetyczne środki medyczne, żywność dla niemowląt, środki chwastobójcze i grzybobójcze, produkty higieniczne, dietetyczne środki odżywcze dla dzieci do celów medycznych; baseny kąpielowe, wyroby artystyczne z brązu, cyfry i litery z metali nieszlachetnych z wyjątkiem czcionek, dzwonki, pudełka z metali nieszlachetnych, emblematy dla pojazdów, figurki z metali nieszlachetnych, haki do wspinaczki po oblodzonych powierzchniach, raki do wspinaczki po oblodzonych powierzchniach, kajdanki, klamry metalowe, kłódki, kotwice, kule stalowe, paliki do namiotów metalowe, metalowe kasetki na pieniądze, skarbonki metalowe, skrzynie metalowe, skrzynki do narzędzi z metalu, dzieła sztuki z metali nieszlachetnych, trampoliny metalowe, metalowe wanienki dla ptaków; pompki napowietrzające do akwariów, płyty drukarskie, prasy drukarskie, dynamo do rowerów, wiertarki; **czątki** do obcinania paznokci, aparaty do depilacji elektryczne i nieelektryczne, **peśety** do depilacji, ryłce, przecinaki, dziadki do orzechów nie z metali szlachetnych, gilotynki do paznokci elektryczne i nieelektryczne, dziurkacze, gofrownice, zestawy do golienia, imadła, klucze płaskie, lokówki, czekany, zestawy do manicure i pedicure, maszynki do strzyżenia włosów, młotki jako **narzędzia**, pilniki do paznokci, pilniki jako **narzędzia**, piły jako **narzędzia**, otwieracze do puszek nieelektryczne, scyzoryki, śrubokręty, nieelektryczne aparaty i urządzenia do układania włosów, nożyczki; aparaty fotograficzne, celowniki do aparatów fotograficznych, ciemnie fotograficzne, filtry używane w fotografii, filtry promieni ultrafioletowych do fotografii, ekrany stosowane w fotografii, futerały na przyrządy i aparaturę fotograficzną ociekacze do suszenia prac fotograficznych, statywy do aparatów fotograficznych, urządzenia do satynowania odbitek fotograficznych, urządzenia do suszenia odbitek fotograficznych, suszarki klisz fotograficznych, kuwety fotograficzne, fotograficzne migawki, aparatura do powiększania stosowana w fotografii, urządzenia do pomiaru prędkości stosowane w fotografii, nośniki płyt ciemniowych używane w fotografii, urządzenia do nabłyszczania odbitek fotograficznych, przysłony używane w fotografii, statywy do aparatów fotograficznych, trójnogi do aparatów fotograficznych, wyzwalacze migawek używane w fotografii, lampy błyskowe, lampy do ciemni, szpulki używane w fotografii, płyty fonograficzne, urządzenia do czyszczenia płyt fonograficznych, głośniki, szafki na głośniki, głośniki tubowe, gramofony, igły do gramofonu, audiowizualne urządzenia do nauki, dyktafony, kamery wideo, kamery filmowe, kasety video, kasety wideo z grammi, magnetofony taśmowe, aparaty wideo, wzmacniacze, urządzenia do wzmacniania dźwięku, aparaty telewizyjne, taśmy do czyszczenia głowic magnetofonowych, taśmy do rejestracji dźwięku, taśmy wideo, odtwarzacze kaset, odtwarzacze płyt kompaktowych, urządzenia do odtwarzania dźwięku, odbiorniki audio-video, odbiorniki radiowe, mikrofony, automaty muzyczne uruchamiane **monetą**, automaty do gier na żetony lub monety, aparatura i przyrządy astronomiczne, dalmierze, kalejdoskopy, szkła kontaktowe, etui na okulary, lornetki, lunety, lupy, lusterka optyczne, mikroskopy, obiektywy stosowane w optyce, oprawki do okularów, szkła do okularów, okulary przeciwsłoneczne, pryzmaty używane w optyce, pudełka na szkiełka mikroskopowe, zestawy soczewek, soczewki optyczne, diapozytywy, aparatura kadrująca do diapozytywów, aparaty do projekcji diapozytywów, ramki do diapozytywów, magnetyczne nośniki danych, drukarki komputerowe, dyski stosowane w informatyce, dyski kompaktowe, dyski optyczne kompaktowe, dyskietki, urządzenia do gier działających wyłącznie z odbiornikiem telewizyjnym, interfejsy stosowane w informatyce, kalkulatory, kalkulatory kieszonkowe, karty z pamięcią lub mikroprocesorem, klawiatura **komputerowa**, drukarki komputerowe, notesy komputerowe, pamięci komputerowe, komputery, programy komputerowe, modemy, monitory, myszy używane w informatyce, napędy dyskowe używane w informatyce, nośniki **informacji** magnetyczne i optyczne, notesy elektroniczne, pamięci komputerowe, pióra elektroniczne, procesory, pogramy komputerowe systemu operacyjnego, kapoki, kamizelki ratunkowe, kaski ochronne, kombinezony dla nurków, kostiumy dla nurków, kombinezony ochronne dla lotników, maski do **nurkowania**, aparatura do

**nurkowania**, aparatura do oddychania pod **wodą**, rękawice do **nurkowania**, zatyczki do uszu przy nurkowaniu, ochraniacze zębów, aparaty tlenowe do pływania podwodnego, skafandry ochronne, suwaki logarytmiczne, baterie elektryczne, urządzenia do ładowania baterii, baterie do laterek kieszonkowych, biurowe urządzenia do dziurkowania kart, aparaty do rejestrowania czasu, lutownice, magnesy, aparaty i słuchawki telefoniczne, nadajniki używane w telekomunikacji, pipety, gwizdki do przywoływania psów, wagi, fotokopiarki, gwizdki alarmowe ostrzegawcze; higieniczne artykuły gumowe; smoczki do butelek dla niemowląt, zamknięcia do butelek dla niemowląt, butelki do **karmienia**, gorsety brzuszne, gryzaki dla żabkujących dzieci, przyrządy do karmienia **piersią**, łyżki do leków, aparaty do masażu, smoczki dziecięce, patyczki do czyszczenia uszu, zatyczki do uszu, wkładki ortopedyczne; abażury, stelaże do abażurów, elektryczne podgrzewacze do butelek dla niemowląt, lampki elektryczne na choinkę, klosze do lamp, lampy do akwarium, lampiony, latarki, latarki kieszonkowe, podgrzewacze do łóżek, urządzenie do ogrzewania akwariów, lampy olejowe, urządzenia do opalania się, oświetlenie sufitowe, lampy oświetleniowe, żarówki oświetleniowe, suszarki do włosów, świeczniki, żyrandole, termofory; rowery, wózki dziecięce, balony, zestawy i narzędzia do reperacji dętek, krzesła bezpieczeństwa dla dzieci do pojazdów, kosze przystosowane do rowerów, pedały do rowerów, pokrowce na **siodelka** do rowerów i motocykli, przykrycia wózków dziecięcych, ramy rowerowe, rowerowe wózki, błotniki do rowerów, dętki do rowerów, dzwonki do rowerów, hamulce do rowerów, kierownice do rowerów, kierunkowskazy do rowerów, klaksony do rowerów, koła do rowerów, korby pedałów do rowerów, obręcze do rowerów, pompki do rowerów, piasty do rowerów, przekładnie zębate do rowerów, siodelka do rowerów, siatki do rowerów, sanki nożne, wiosła do kajaków, wiosła do łodzi, wiosła krótkie, budki do wózków dziecięcych, daszki składane w wózkach dziecięcych; ognie sztuczne, kapiszony, ognie bengalskie; amulety jako **biżuteria**, **biżuteria**, szkatułki na biżuterię z metali szlachetnych, bransoletki do zegarków, breloczki, breloczki do kluczy wymyślne, budziki, ozdoby z bursztynu, buteleczki z metali szlachetnych, zegarki, druciki z metali szlachetnych jako biżuteria, ozdoby z dżetów, kolczyki, spinki do krawatów, łańcuszki jako biżuteria, naszyjniki jako biżuteria, perły jako biżuteria, pierścionki; instrumenty muzyczne, pedały do instrumentów muzycznych, miechy do instrumentów muzycznych, młoteczki do **strojenia**, smyczki, struny, klapki, klawiatury, kołki, podstawki, ustniki do instrumentów muzycznych, pałeczki perkusyjne, podkładki pod brodę do skrzypiec, regulatory natężenia dźwięku do pianin mechanicznych, urządzenia do odwracania stron, karteek w zeszytach do nut; artykuły papiernicze i introligatorskie, papier, artykuły szkolne, materiały do klejenia stosowane w papeterii, akwarele, ekierki, pudełka z farbami jako artykuły szkolne, gilotynki do papieru, glina do modelowania, bloki rysunkowe, ołówki, grafity do ołówków, strugarki, temperówki do ołówków, gumki do ścierania, kalka, kalka jako papier, kalka maszynowa, kalka **techniczna**, płótno do kalkowania, **papeteria**, kleje, koperty, korektory, kreda do **pisania**, materiały do **modelowania**, naklejki adresowe, nalepki jako materiały papiernicze, notesy, lak do **pieczętowania**, linijki rysownicze, grafity, obwoluty, okładki na dokumenty, saszetki na paszporty, pinezki, pióra, pióra wieczne, wkłady atramentowe do piór, wosk do modelowania nie do celów stomatologicznych, piórka do **rysowania**, przypory do pisania, przybory szkolne, kasetki na papeterię, rysiki, rysunkowe zestawy w opakowaniach z przegródkami, taśmy samoprzylepne do celów papierniczych lub domowych, zeszyty, rygi, tablice arytmetyczne, książki, zakładki do książki, komiksy, gazety, czasopisma, albumy, prospekty, kalendarze, kalendarze z kartkami do **wyrywania**, fotografie, ramki do fotografii, urządzenia do naklejania fotografii, grafiki, obrazy oprawione lub nie, portrety, reprodukcje graficzne, ryciny, rysunki, materiały do uczenia się i **nauczania**, mapy geograficzne, globusy, próbki biologiczne do mikroskopu jako materiał dydaktyczny, podręczniki, terraria, akwaria pokojowe, pokrywy do akwarium pokojowego, makiety architektury, bibuły, bibuła filtracyjna, chorągiewki papierowe, papierowe chusteczki do **nosa**, deski do rysowania, pokrowce na

drukarki z materiałów **nietekstylnych**, drukarki **przenośne**, karty do gry, talie **kart**, wzory do **haftowania**, kalkomanie, kartony na kapelusze, wyroby z **kartonu**, karty muzyczne z życzeniami, kompas, wykroje do konfekcji odzieżowej, konfetti, płótno malarskie, sztalugi malarskie, wałki do malowania ścian, palety dla malarzy oraz do akwareli, pędzle, pędzle dla malarzy, oprawki, papier do pakowania, pudełka kartonowe lub papierowe, jednorazowe **pielucho-majtki** z papieru lub celulozy, jednorazowe pieluszki z papieru lub celulozy, wzory **pisma**, podpórki do utrzymania rzędu książek w pozycji pionowej, ręczniki papierowe, różańce, serwetki papierowe, śliniaki papierowe, śpiewniki, papier świecący, wykroje do **szycia**, wzory do **kalkowania**, kartki pocztowe, kartki okolicznościowe; folie metalowe izolacyjne, kit, korki gumowe, nici elastyczne inne niż do celów włókienniczych, nici kauczukowe nie do celów włókienniczych, nici z tworzyw sztucznych nie do celów włókienniczych, obrączki gumowe, przewody giętkie niemetalowe, rękawice ochronne, taśmy samoprzylepne inne niż stosowane w piernictwie, medycynie lub do użytku domowego, taśmy izolacyjne, koperty, woreczki, torby do pakowania z gumy, uszczelki, wentyle z kauczuku lub włókna wulkanizowanego, węże do **podlewania**, zderzaki gumowe; towary ze skóry i imitacji skóry oraz wyroby z tych materiałów, w szczególności: futra, skóry zwierzęce, aktówki, teczki, torby, torebki, tornistry, kufry, walizki, wyroby rymskie, parasole, parasolki, laski, plecaki, portfele, portmonetki, obroże dla psów, pudełka, rzemyki, torby do noszenia dzieci, kuferki na przybory toaletowe, paski do łyżew, teczki na nuty, torby plażowe, plecaki szkolne i turystyczne, pokrowce na parasole, sakiewki, sakiewki z siateczki wykonane nie z metali szlachetnych, torby alpinistyczne, torby do noszenia niemowląt, torby na ubrania podróżne; konstrukcje do akwarium, piasek do akwarium, żwir do akwarium, witraże, żaluzje niemetalowe; meble, materace, poduszki, kołdry, śpiwory, lustra, ramy do obrazów, artykuły z **drewna**, wikliny, chodziki dla dzieci, wysokie krzesła dla dzieci, tamburiny i ramy do **haftowania**, kołyski, zastony z koralików do dekoracji, kojce dla niemowląt, przedmioty reklamowe wypełnione powietrzem, ptaki wypchane, pudełka drewniane lub z tworzyw sztucznych, skrzynie na zabawki, rolety wewnętrzne z listewek zachodzących na siebie, słomki do napojów, śpiwory kempingowe, wypchane **zwierzęta**, skorupy żółwia, skorupy żółwia imitacje, zwierzęce kopyta, pazury, muszle ostryg, rogi; urządzenia i naczynia do gospodarstw domowych, urządzenia kuchenne, naczynia, wyroby ze **szkła**, fajansu i porcelany, bidony jako manierki, szczoteczki do brwi, nieelektryczne podgrzewacze do butelek dla niemowląt, gąbki toaletowe, grzebienie, etui na grzebienie, kieliszki do jajek nie z metali szlachetnych, klatki dla ptaków, klatki dla zwierząt domowych, pojemniki na kleje, kosmetyczki na przybory toaletowe, przybory kosmetyczne, kubki nie z metali szlachetnych, foremki do lodu, **mydelniczki**, przenośne wanienki dla niemowląt, nocniki, szczoteczki do paznokci, rozpylacze do perfum, pojemniki na nieczystości dla zwierząt, wanienki dla ptaków, szczoteczki do zębów elektryczne, szczoteczki do zębów, drabinki sznurowe, hamaki, kapoki, liny, namioty, nici jedwabne; nici bawełniane, nici i przędza do **haftowania**, nici i przędza do **cerowania**, przędza jedwabna, przędza kordonek, nici do szycia, wełna i nici; materiały włókiennicze i tkaniny z włókien naturalnych i sztucznych, bielizna **pościelowa**, domowa i stołowa, koce, nakrycia na meble, chusty, chusteczki, ręczniki, okładziny do mebli z surowców włókienniczych i tworzyw sztucznych, obrusy, narzuty, nakrycia na łóżka i stoły, artykuły włókiennicze, bielizna kąpielowa z wyjątkiem odzieży, chorągiewki **niepapierowe**, tekstylne chusteczki do **nosa**, materiały pokryte motywami rysunkami do **haftowania**, kapy, kapy na **łóżka**, kapy na łóżka pikowane, kapy na łóżka papierowe, kołderki do przykrywania nóg, pledy, pledy podróżne; **futra**, **ubrania**, buty, nakrycia głowy, bielizna osobista, skarpety, pończochy, dziewiarstwo, kapelusze, kamasze i pantofle, środki antypoślizgowe do butów, apaszki, fulary; koronki, hafty, guziki, wstążki i **sznurowadła**, zatrzaski, haftki, szpilki i igły, sztuczne kwiaty, cyfry i litery do znakowania bielizny, błyskotki do ubrań, grzybki do cerowania, szelki do prowadzenia dzieci, druty do **dziewiarstwa**, artykuły ozdobne do fryzury, szydełka do **haftowania**, klamry do butów i odzieży, klamry do pasków,

kokardy, **lamówki**, lokówki nieelektryczne, łąty przyklejane na gorąco do reperacji wyrobów włókienniczych, łąty przyklejane na gorąco jako dekoracja artykułów tekstylnych, napastrki do szycia, nici złote lub srebrne do **haftowania**, **sznurowadła**, opaski do włosów, ornamenty ozdobne do odzieży, ozdoby do obuwia, artykuły pasmanteryjne za wyjątkiem nici, peruki, pikotki jako koronki, pompony, pióra ptasie do ubrań, pudełka na przybory do **szycia**, siatki na włosy, zapięcia do szelek, treski z włosów, warkocze, zamki błyskawiczne, żaboty; antypoślizgowe maty, maty gimnastyczne, papierowe tapety, wykładziny podłogowe, wykładziny podłogowe izolujące, wykładziny podłogowe winylowe; gry i zabawki, artykuły gimnastyczne i sportowe, ozdoby choinkowe; mięso, ryby, drób, dziczyzna, ekstrakty mięsne, konserwowane, suszone i gotowane owoce i **warzywa**, galaretki, dżemy, kompoty, jaja, mleko, produkty mleczne, oleje i tłuszcze jadalne; przyprawy, wyroby zbożowe, kawa, herbata, kakao, ciastka, wyroby cukiernicze, słodczyce; warzywa i owoce nieprzetworzone, nasiona, rośliny naturalne, kwiaty naturalne; piwo, napoje bezalkoholowe; zgrupowanie na rzecz osób trzecich różnych towarów pozwalające nabywcy wygodnie je oglądać i kupować w dużym sklepie wielobranżowym, usługi agencji informacji handlowej, usługi agencji reklamowych, specjalistyczne doradztwo handlowe, dystrybucja materiałów reklamowych, próbek, druków, prospektów, broszur, informacja o działalności gospodarczej, informacja o działalności handlowej, organizowanie działalności gospodarczej, organizowanie wystaw w celach handlowych i reklamowych, pokazy towarów, promocja towarów i usług, badania rynku, organizowanie targów handlowych i reklamowych, wycena działalności handlowej, dekorowanie wystaw sklepowych, fotokopiarstwo, rozpowszechnianie materiałów reklamowych, wynajem powierzchni na cele reklamowe, reklamy, marketing; kantory wymiany pieniędzy, obsługa kart debetowych, kredytowanie, opłaty ratalne, sprzedaż na kredyt; usługi pralnicze, naprawa aparatów fotograficznych, instalowanie i naprawy komputerów, malowanie pomieszczeń i budynków, naprawa **obuwia**, pranie i czyszczenie odzieży, prasowanie bielizny i odzieży, tapetowanie; usługi agencji informacyjnych, poczta **elektroniczna**, przesyłanie wiadomości, telefonia **komórkowa**, telewizja **kablowa**, rozpowszechnianie programów telewizyjnych, wypożyczanie urządzeń do przekazywania **informacji**; transport towarów do domu **klienta**, pakowanie towarów, produktów, doręczanie paczek, dystrybucja przesyłek, dystrybucja towarów, organizowanie podróży i **wycieczek**, dostarczanie **przesyłek**, usługi kurierskie; drukowanie, wywoływanie filmów **fotograficznych**, kopiowanie zdjęć, hafciarstwo, introligatorstwo, krawiectwo, przeróbki odzieży, powlekanie metali, pozłacanie; nauczanie, organizacja szkoleń i kursów, usługi rozrywkowe, usługi rozrywki telewizyjnej, organizowanie obozów wakacyjnych w zakresie rozrywki, organizowanie imprez sportowych i kulturalnych, wypożyczanie filmów, kamer wideo, książek, **kaset**, płyt CD, usługi fotograficzne, malowanie portretów, usługi związane z wręczaniem prezentów świątecznych dzieciom na gwiazdkę; usługi projektowania mody, informacja o modzie, programowanie i wypożyczanie komputerów, obrót prawami do domen internetowych, kawiarnie internetowe; kafeterie, kantyny, bary, organizowanie obozów wakacyjnych związane z zakwaterowaniem; usługi optyczne, usługi kosmetyczne i fryzjerskie; wypożyczalnia odzieży, opieka nad dziećmi; klasy: 1, 2, 3, 4, 5, 6, 7, 8, 9, 10, 11, 12, 13, 14, 15, 16, 17, 18, 19, 20, 21, 22, 23, 24, 25, 26, 27, 28, 29, 30, 31, 32, 35, 36, 37, 38, 39, 40, 41, 42, 43, 44, 45

## COOL CLUB

CFE: 26.4, 27.5, 29.1

Kolory znaku: niebieski, czerwony, biały

139485 2001 03 26 GALMAR MARCINIĄK Spółka Jawna Poznań, (PL). **Towary i usługi:** elektryczna aparatura ochronna, instalacje elektryczne, iskrochrony, kable i przewody elektryczne, **odgromniki**, ogniwa **galwaniczne**, osłony **zabezpieczające** robotników, przekładniki elektryczne, przetwornice elektryczne, przewodniki

elektryczne, rozdzielnie mocy dla różnych celów, systemy instalacji uziemiających oraz ich elementy i wyposażenie, systemy instalacji wyrównawczych oraz ich elementy i wyposażenie, systemy ochrony odgromowej oraz ich elementy i wyposażenie, systemy ochrony przed prądami błądzącymi oraz ich elementy i wyposażenie, systemy ochrony przepięciowej oraz ich elementy i wyposażenie, transformatory elektryczne, urządzenia do galwanizacji, urządzenia do galwanoplastyki, urządzenia pomiarowe, uziomy, złącza elektryczne; instalowanie i naprawa systemów instalacji wyrównawczych i uziemiających, instalowanie i naprawa układów ochrony odgromowej i przepięciowej, usługi galwaniczne, usługi galwanotechniczne i lakiernicze, usługi w zakresie nakładania powłok ochronnych; doradztwo techniczne, doradztwo w zakresie projektowania, wykonawstwa i eksploatacji systemów i urządzeń do aktywnej ochrony odgromowej, ekspertyzy, analiza i opracowywanie dokumentacji technicznej i projektowej, usługi projektowania; klasy: 9, 37, 42

## GALCUTTER

**139486** 2001 07 14 Cargo-Express Spółka z o.o.. Pabianice, (PL). **Towary i usługi:** usługi agencji celnej; usługi transportowe, usługi składu celnego, usługi magazynowania towarów; klasy: 36, 39



CFE: 1.5,26.4,27.5,29.1

Kolory znaku: czerwony, szary, biały

**139487** 2001 07 19 Górnośląska Wyższa Szkoła Handlowa. Katowice, (PL). **Towary i usługi:** papier i karton, wyroby z tych materiałów, druki, dzienniki, czasopisma, książki, mapy; usługi turystyczne, organizowanie wycieczek krajowych i zagranicznych, transport pasażerski; nauczanie, organizacja i prowadzenie kursów, szkoły policealnej, uczelni wyższej, usługi związane z organizacją wypoczynku i rekreacji z działalnością sportową i kulturalną, edycja i publikowanie tekstów; klasy: 16, 39, 41

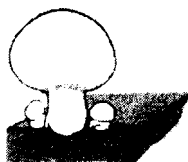
## GWSH

**139488** 2001 08 04 „Karol Kania i Synowie” Spółka z o.o.. Piasek, (PL). **Towary:** podłoże do uprawy grzybów, torf, grzybnia; wyroby z grzybów, grzyby konserwowane; grzyby; klasy: 1,29,31

*...przygotuj się na wielki plon !!!*

CFE: 27.5

**139489** 2001 08 04 „Karol Kania i Synowie” Spółka z o.o.. Piasek, (PL). **Towary:** podłoże do uprawy grzybów, torf, grzybnia; wyroby z grzybów, grzyby konserwowane; grzyby; klasy: 1,29, 31



CFE: 5.11, 29.1

Kolory znaku: biały, szary, czarny, ceglasty

**139490** 2001 08 08 Fabryka Wódek POLMOS ŁANCUT Spółka Akcyjna. Łancut, (PL). **Towary:** wódka; klasa 33



CFE: 24.1, 25.1, 27.5, 29.1

Kolory znaku: kremowy, zielony, złoty, czarny, biały, niebieski, czerwony

**139491** 1992 10 08 Bokiej Leszek Wody Mineralne Ostromecko. Osielesko, (PL). **Towary:** woda mineralna; klasa 32



CFE: 7.5, 26.1, 26.4, 26.11, 29.1

Kolory znaku: biały, niebieski, czarny

**139492** 1998 04 16 Muelhens GmbH and Co KG. Koeln, (DE). **Towary:** preparaty toaletowe, preparaty do pielęgnacji skóry, skóry głowy, włosów i ciała, preparaty opalające, preparaty do odbudowy i wzmacniania paznokci, preparaty do używania pod prysznicem i do kąpieli, mydła, preparaty do tonizowania ciała, wszystkie będące preparatami niemedycznymi, perfumy, wody po goleniu, mleczka, olejki, kremy, żele, pudry i lotiony, pianki do golenia, kosmetyki, preparaty do makijażu, woda kolońska, mydła toaletowe, aromaty, esencje olejowe, szampony, odżywki, płyny do włosów, preparaty do włosów, produkty do układania włosów, antyperspiranty, dezodoranty, preparaty do pielęgnacji zębów; klasa 3

## YARDLEY ENGLISH LAVENDER

**139493** 1998 05 22 Przedsiębiorstwo Produkcjo-Handlowo-Usługowe TERMEX Spółka z o.o.. Koszalin, (PL). **Towary i usługi:** metalowe daszki dla budownictwa, drzwi metalowe, futryny metalowe, metalowe konstrukcje dla budownictwa, okiennice metalowe, okładziny metalowe dla budownictwa, palety metalowe, płyty metalowe, pokrycia dachów metalowe, ramy do budownictwa metalowe, rusztowania metalowe, siatki metalowe, słupy metalowe, zbrojenie dla budownictwa metalowe; belki niemetalowe, beton, betonowe elementy budowlane, bitumiczne produkty dla budownictwa, boazeria, cegły, cement, płyty cementowe, słupy cementowe, surowiec ceramiczny, drewno do celów budowlanych, filc dla budownictwa, futryny niemetalowe, gips, glina do wyrabiania cegieł, granit, kamień budowlany, karton budowlany, kominy niemetalowe, kreda surową krokwie dachowe, kruszywo klinkierowe, listwy niemetalowe dla budownictwa, marmur, okna niemetalowe, papier budowlany, płyty niemetalowe, płyty styropianowe, piaskowiec budowlany, rusztowania niemetalowe, rynny niemetalowe, schody niemetalowe, sklejka, smoła jako



materiał budowlany, spoiwa do murów, stropy niemetalowe, szkło dla budownictwa, szkło okienne, terakota, trzcina dla budownictwa, wapno, zaprawa murarska, zbrojenie dla budownictwa niemetalowe, żużel jako materiał budowlany, żwir; gipsowanie, usługi w zakresie izolacji budynków, instalowanie oraz naprawa urządzeń klimatyzacyjnych, malowanie, montaż rusztowań, murarstwo, nadzór budowlany, rozbiórka budynków, czyszczenie powierzchni zewnętrznej budynków, czyszczenie budynków wewnątrz; klasy: 6, 19, 37



CFE: 27.5, 29.1

Kolory znaku: żółty, niebieski

**139494** 2001 08 29 Toruńskie Zakłady Materiałów Opatrunkowych Spółka Akcyjna. Toruń, (PL). **Towary:** przylepce; klasa 5

plastopore

**139495** 2000 03 29 Pliva Kraków Zakłady Farmaceutyczne Spółka Akcyjna. Kraków, (PL). **Towary:** preparaty farmaceutyczne; klasa 5

hipotensid

**139496** 2001 08 11 HOUSE of PRINCE POLAND SA. Jawornik, (PL). **Towary:** wyroby tytoniowe, tytoń, tytoń fajkowy, papierosy, cygara, cygaretki, zapalniczki, zapałki i artykuły dla palących, fajki, papierośnice, popielniczki (nie z metali szlachetnych); klasa 34

20  
ROCKETS

CFE: 27.5

**139497** 2001 09 03 „BARLINEK” S.A. Barlinek, (PL). **Towary i usługi:** deski podłogowe klejone, tarcica podłogowa, drewno piłowane, heblowane, obrobione, fornirowane, budowlane, konstrukcyjne; usługi w zakresie impregnowania drewna w tym, impregnacja i obróbka drewna konstrukcyjnego i stolarskiego z użyciem środków konserwujących lub innych substancji; klasy: 19, 40

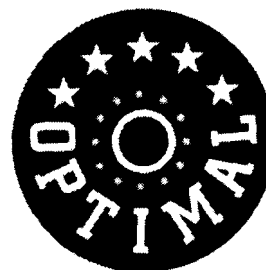


CFE: 5.1, 26.1, 27.5, 29.1

Kolory znaku: zielony, biały, pomarańczowy

**139498** 2001 09 10 J. Dziarek, W. Szymański Przedsiębiorstwo Wielobranżowe OPTIMAL Spółka Jawna. Kołobrzeg, (PL). **Towary i usługi:** łożyska [części maszyn], łożyska kulkowe, łożyska przeciw cierne do maszyn, łożyska wałeczkowe, łożyska wału transmisyjnego, pompy [części maszyn lub silników], pompy [maszyny], pompy na sprężone powietrze, pompy do instalacji

grzewczych, pompy odśrodkowe, pompy smarownicze; amortyzatory zawieszenia w pojazdach, amortyzatory do samochodów, czopy osiowe, drażki skrętne do pojazdów, drzwi do pojazdów, hamulce do pojazdów, kierownice pojazdów, klocki hamulcowe do pojazdów, koła pojazdów, korbowody do pojazdów lądowych inne niż części silników, łańcuchy napędowe do pojazdów lądowych, łańcuchy transmisyjne do pojazdów lądowych, mechanizmy napędu do pojazdów lądowych, napęd mechaniczny do pojazdów lądowych, wały napędowe do pojazdów lądowych, osie pojazdów, piasty kół pojazdów, akcesoria do pomp powietrznych samochodowych, przekładnie ciągłe bezstopniowe do pojazdów lądowych, przekładnie redukcyjne do pojazdów lądowych, przekładnie zębate do pojazdów, układy kierownicze do samochodów, układy hamulcowe do samochodów, wycieraczki do szyb pojazdów; architektura, doradztwo budowlane, ekspertyzy inżynierskie, usługi projektowe w zakresie projektów technicznych i konstrukcji; klasy: 7, 12, 42



CFE: 1.1, 14.3, 27.5, 29.1

Kolory znaku: biały, stalowy, niebieski, złoty, czarny

**139499** 1998 11 10 Smallworldwide Plc. Chesterton, (GB). **Towary i usługi:** komputery, mikroprocesory, urządzenia do przetwarzania danych, modemy, monitory ekranowe, programy komputerowe, oprogramowanie komputerowe, karty, dyski, taśmy i druty, wszystkie będące nośnikami danych lub do zapisu danych, wszystkie w/w zawarte w klasie 9 lecz z wyłączeniem aparatów służących rozrywce; druki, materiały instruktażowe i szkoleniowe. podręczniki instruktażowe, książki, publikacje drukowane, wszystkie zawarte w klasie 16 lecz nie zawierające towarów dotyczących opieki nad dziećmi, przedszkoli, opieki nad dziećmi sprawowanej przed zajęciami i po zajęciach w szkole oraz edukacji dzieci; usługi leasingowe i usługi w zakresie wynajmowania komputerów lub programów komputerowych, usługi w zakresie programowania komputerowego i konsultacji, usługi w zakresie dostarczania informacji geograficznych; klasy: 9, 16, 42

SMALLWORLD

CFE: 24.15, 27.5

**139500** 1998 11 12 Senftleben Zenon, Senftleben Marian „DELMET” Spółka Cywilna. Leszno, (PL). **Towary i usługi:** metalowe materiały budowlane, drzwi i okna metalowe, pokrycia dachowe metalowe, okucia do drzwi i okien metalowe, osprzęt metalowy do drzwi i okien, dzwonki, drut metalowy, futryny metalowe, gwoździe metalowe, haki metalowe, imadła warsztatowe, kasy pancerne, klamki, klucze, kłódki, kowadła, liny stalowe, łańcuchy, skrzynki do narzędzi, płońby, pręty metalowe do lutowania i spawania, przewody metalowe, rury metalowe, śruby, wkręty, podkładki, siatki metalowe, sworznie metalowe, uchwyty do przemieszczania przedmiotów, zaciski do kabli, zamki, zasuwy, zawiasy; betoniarki, bijaki, dłutownicy, dmuchawy, dźwigi, frezarki, giętarki, gładzarki, grabie, gwinciaraki, gwintownice, imadła do narzędzi, koła pasowe, koparki, kosiarki.



łożyska, lutownice, miechy, mieszalniki, młoty mechaniczne, narzędzia ręczne sterowane mechanicznie, zawijarki do rur, noże, nożyce mechaniczne, obrabiarki, ogrzewacze, osłony maszyn, ostrza, palniki gazowe do spawania, piły, pistolety dozujące klej, pistolety malarskie, podnośniki, pompy, prądnice, przecinaki, maszyny rolnicze, silniki, smarownice, sprężarki, strugi, szlifierki, tarcze szlifierskie, tokarki, transportery, wały korbowe, wiertarki, wiertła, wycinarki, wyłaczarki, zawory; brzeszczoty, urządzenia do cięcia rur, dłuta, frezy, grabie, grace, gwintownice, gwoździe, kielnie, kilofy, klucze narzędziowe, osełki, lewarki ręczne, łopaty, młotki, narzędzia do obróbki drewna, noże, obcegi, obcinarze, ostrza nieelektryczne, pilniki, piły-narzędzia przebijaki, przecinaki, pręty do cięcia rur, sekatory, siekiery, skrobaki, szczypce, śrubokręty, świdry, tasaki, łopatkki, widły, wiertła; akumulatory, wizjery do drzwi, dzwonki do drzwi, elektrody do spawania, przewody elektryczne, gaśnice, instalacje elektryczne, kamizelki ratunkowe, kaski ochronne, metrowki, miary, latarki, maski ochronne, okulary ochronne, odzież ochronną pasy ratunkowe, urządzenia pomiarowe, poziomnice, suwmiarki, maski spawalnicze, transformatory, wyłączniki elektryczne; armatura do przewodów niemetalowa, materiały izolacyjne, pakuły, izolatory do przewodów elektrycznych, rękawice ochronne, rury i złączki niemetalowe, materiały ocieplające dla budownictwa, uszczelki, złącza rur niemetalowe; asfalt, cement, beton, belki niemetalowe, bitum, cegła, dachówka niemetalowa przewody do drenażu niemetalowe, drewno budowlane, drzwi i okna niemetalowe, gips, glina kamień budowlany, spoiwa murarskie, obudowy kominków, okucia drzwi i okien niemetalowe, parkiet, płytki wykładzinowe, pokrycia dachowe niemetalowe, przewody niemetalowe, rury i rynny niemetalowe, smoła, szkło konstrukcyjne, wapno, zaprawa murarską żwir; osprzęt do drzwi i okien niemetalowe (drewniane), haki, imadła warsztatowe niemetalowe, klepka drewnianą kołki niemetalowe, nity niemetalowe, palety transportowe, przewody giętkie niemetalowe, śruby niemetalowe, zawiasy niemetalowe; usługi w zakresie przewozu towarów; usługi w zakresie przetwarzania produktów rolnych; klasy: 6, 7, 8, 9, 17, 19, 20, 37, 39, 40



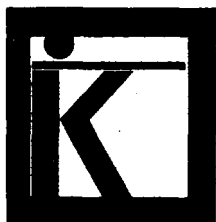
CFE: 27.5, 29.1

Kolory znaku: czarny, szary, niebieski

**139501** 1999 01 21 Zakłady Przemysłu Owocowo-Warzywnego DWIKOZY Spółka Akcyjna. Dwikozy, (PL). **Towary:** wina napoje winne; klasa 33

Nalewka Dziadunia

**139502** 1999 01 26 KALIBER Spółka z o. o.. Warszawa, (PL). **Towary:** bagnety, noże, scyzoryki, pistolety, amunicja, broń ochronna na bazie gazu łzawiącego; broń palna, broń myśliwska, futerały na broń, łuski naboje, naboje, proch strzelniczy, strzelby, śrut ołowiany do myślistwa; torby myśliwskie; klasy: 8, 13, 18



CFE: 26.4, 27.5, 29.1

Kolory znaku: zielony, czarny

**139503** 1999 03 23 Towarzystwo Inwestycyjne DOLMEL Spółka z o. o.. Wrocław, (PL). **Towary i usługi:** usługi menadżerskie; usługi finansowe, wynajem lokali biurowych i mieszkalnych, usługi w zakresie nabywania i zbywania praw majątkowych; usługi hotelarskie; klasy: 35, 36, 42, 43

LORIEN

**139504** 1999 04 14 NAŁĘCZOWI ANKA Spółka z o. o.. Nałęczów, (PL). **Towary:** napoje bezalkoholowe, wody mineralne gazowane i niegazowane; klasa 32



CFE: 7.1, 25.5, 27.5, 29.1

Kolory znaku: błękitny, zielony, kremowy, biały, srebrny

**139505** 1999 04 14 NAŁĘCZOWIANKA Spółka z o. o.. Nałęczów, (PL). **Towary:** napoje bezalkoholowe, wody mineralne gazowane i niegazowane; klasa 32



CFE: 7.1, 25.5, 27.5, 29.1

Kolory znaku: błękitny, granatowy, kremowy, biały, srebrny

**139506** 1999 04 16 Orkla AB. Eslov, (SE). **Towary:** pizze; klasa 30



CFE: 26.1, 27.5, 29.1

Kolory znaku: czerwony, biały, czarny

**139507** 1999 04 27 Compagnie Gervais Danone, - (soci(c)t(c) anonyme). Levai lois-Perret, (FR). **Towary:** duszone owoce, dżemy, pur(c)je owocowe, galaretki, zupy, mleko, mleko w proszku, aromatyzowane mleko żelowane i bita śmietana, produkty mleczne, desery mleczne, jogurty, jogurty pitne, musy, śmietana, desery śmietankowe, świeża śmietana, masło, pasty serowe, sery, sery dojrzale z pleśnią świeże sery, sery solankowe, twarożek, napoje głównie z mleka lub nabiału, produkty z mleka mrożonego, produkty z mleka sfermentowanego, oleje jadalne, olej z oliwy,

tłuszcze jadalne; kawa, herbata, kakao, czekolada, napoje na bazie kawy, kakao i czekolady, cukier, ryż, tapioka, mąki, paszteciki (słodkie lub słone), pizze, ciastka (słodkie lub słone), pasta (zwykła lub aromatyzowana i/lub nadziewana), produkty zbożowe, płatki śniadaniowe, posiłki gotowe całkowicie i/lub częściowo zrobione z pasty, dania gotowe częściowo lub całkowicie zrobione z wyrobów piekarniczych, chleb, sucharki, herbatniki (słodkie lub słone), wafle, wafle naleśnikowe, ciastka, paszteciki, wszystkie te produkty zwykłe i/lub z polewą i/lub nadziewane i/lub aromatyzowane, słone lub słodkie przekąski z herbatników, wyrobów piekarniczych, ciasta, rzadkiego ciasta, wyroby cukiernicze, lody, kremy mrożone, miód, sól, musztarda, ocet, sosy (przyprawy), słodkie sosy, sosy do pasty, przyprawy; piwo (alkoholowe lub bezalkoholowe), niegazowane i gazowane wody (mineralne i nie mineralizowane), soki owocowe lub warzywne, napoje na bazie owoców i warzyw, lemoniada, toniki, piwo imbirowe, korbety, preparaty do produkcji napojów, syropów do napojów, bezalkoholowe ekstrakty owocowe lub warzywne, napoje bezalkoholowe częściowo zawierające produkty nabiałowe, napoje bezalkoholowe częściowo zawierające mleczne środki fermentujące; klasy: 29, 30, 32

#### SEREK DANIO. DLA GŁODNEGO NIC LEPSZEGO!

**139508** 1999 04 27 Compagnie Gervais Danone, - (soci)(c)t(c) anonyme). Levallois-Perret, (FR). **Towary:** mięso, ryby, szynka, drób, dziczyzna, wędlina, konserwowane, suszone i gotowane owoce i warzywa, duszone owoce, dżemy, pur(c)e owocowe, galaretki, zupy, konserwy częściowo lub w całości mięsne, rybne, szynkowe, drobiowe, z dziczyzny i wędliniarskie, dania gotowe konserwowane, suszone, gotowane, mrożone lub konserwowe, częściowo lub w całości mięsne, rybne, szynkowe, drobiowe, z dziczyzny, słone lub słodkie przekąski zrobione z ziemniaków aromatyzowanych lub naturalnych, chipsów ziemniaczanych, gotowane mięso wieprzowe w formie przekąsek, mleko, mleko w proszku, aromatyzowane mleko żelowane i bita śmietana, produkty mleczne, desery mleczne, jogurty, jogurty pitne, musy, śmietana, desery śmietankowe, świeża śmietana, masło, pasty serowe, sery, sery dojrziałe, sery dojrziałe z pleśnią, świeże sery, sery solankowe, twarożek, napoje głównie z mleka lub nabiału, produkty z mleka mrożonego, produkty z mleka sfermentowanego, oleje jadalne, olej z oliwy, tłuszcze jadalne; kawa, herbata, kakao, czekolada, napoje na bazie kawy, kakao i czekolady, cukier, ryż, tapioka, mąki, paszteciki (słodkie lub słone), pizze, ciastka (słodkie lub słone), pasta (zwykła lub aromatyzowana i/lub nadziewana), produkty zbożowe, płatki śniadaniowe, posiłki gotowe całkowicie i/lub częściowo zrobione z pasty, dania gotowe częściowo lub całkowicie zrobione z wyrobów piekarniczych, chleb, sucharki, herbatniki (słodkie lub słone), wafle, wafle naleśnikowe, ciastka, paszteciki, wszystkie te produkty zwykłe i/lub z polewą i/lub nadziewane i/lub aromatyzowane, słone lub słodkie przekąski z herbatników, wyrobów piekarniczych, ciasta, rzadkiego ciasta, wyroby cukiernicze, lody, kremy mrożone, miód, sól, musztarda, ocet, sosy (przyprawy), słodkie sosy, sosy do pasty, przyprawy; piwo (alkoholowe lub bezalkoholowe), niegazowane i gazowane wody (mineralne i nie mineralizowane), soki owocowe lub warzywne, napoje na bazie owoców i warzyw, lemoniada, toniki, piwo imbirowe, korbety, preparaty do produkcji napojów, syropów do napojów, bezalkoholowe ekstrakty owocowe lub warzywne, napoje bezalkoholowe częściowo zawierające produkty nabiałowe, napoje bezalkoholowe częściowo zawierające mleczne środki fermentujące; klasy: 29, 30, 32

#### TO TAKIE MAŁE DANIE, WIĘC SIĘ NAZYWA DANIO.

**139509** 1999 04 28 Axel Springer Polska Spółka z o.o. Warszawa (PL). **Towary i usługi:** usługi w zakresie promowania w czasopiśmie sprzętu komputerowego, organizowanie wystaw w celach handlowych i reklamowych; klasa 35



CFE: 1.1,26.1,27.5,29.1

Kolory znaku: zielony, czarno-szary, czerwony, biały, żółty, czarny

**139510** 1999 04 28 Axel Springer Polska Spółka z o.o. Warszawa, (PL). **Towary i usługi:** usługi w zakresie promowania w czasopiśmie sprzętu komputerowego, organizowanie wystaw w celach handlowych i reklamowych; klasa 35



CFE: 1.1,26.1,27.5,29.1

Kolory znaku: zielony, czarno-szary, czerwony, biały, żółty, czarny

**139511** 1998 09 16 Zakłady Przemysłu Odzieżowego INTERMODA we Wrocławiu Spółka Akcyjna. Wrocław, (PL). **Towary:** tkaniny, wyroby tekstylne, pościel, kołdry, koce, ręczniki, narzuty, obrusy, kapy, zasłony, firany, odzież męska, damska i młodzieżowa, odzież dziecięca, marynarki, spodnie, garnitury, krawaty, dresy, odzież sportowa, nakrycia głowy, koszule, kurtki, żakiety, bluzki, odzież skórzana, płaszcze, obuwie; klasy: 24, 25

bosston

**139512** 1999 04 19 Ahold Polska Sp. z o.o. Kraków, (PL). **Towary:** herbata, kawa, kakao, namiastki kawy, wyroby zbożowe, ryż, mąka, kasza, płatki, makaron, przetwory młynarskie, pieczywo, cukry i wyroby cukiernicze, ciasta, ciastka, ciasteczka, biszkopty, herbatniki, czekolada, cukierki, słodczyce, wafle, lody, koncentraty deserowe, dodatki do ciast, przyprawy, sosy, sosy do sałatek, majonezy, musztarda, ocet, drożdże, pizza; klasa 30

DIUK

**139513** 1997 10 23 BAHIA Spółka z ograniczoną odpowiedzialnością Poznań, (PL). **Towary:** wyroby cukiernicze i słodczyce: cukierki, lizaki, czekolady, batony, cukierki czekoladowe, herbatniki, ciastka w czekoladzie, pieczywo cukiernicze trwałe; klasa 30

bahia

**139514** 1999 04 30 ING Bank Śląski Spółka Akcyjna. Katowice, (PL). **Towary i usługi:** afisze, albumy, bilety, broszury, czasopisma, okładki na dokumenty, druki, katalogi, książki, almanachy, kalendarze, blankiety, bilety, gazety, materiały informacyjno-promocyjne, druki jako przesyłki pocztowe, formularze, notesy, materiały szkoleniowe i instruktażowe, publikacje, okładki na czeki, segregatory na dokumenty, kartki okolicznościowe, chorągiewki papierowe, karty pocztowe, prospekty, pióra, długopisy, podstawki do długopisów i ołówków,

torby do pakowania z papieru lub tworzyw sztucznych; aktówki, dyplomatyki, teczki skórzane, etui na klucze, klasery na karty wizytowe, plecaki, parasole, portfele, portmonetki, etui na karty płatnicze, torby podróżne; operacje bankowe, usługi finansowe, analizy finansowe, doradztwo finansowe, informacja bankowa, inwestycje kapitałowe, lokaty kapitałów, kredytowanie, pośrednictwo finansowe, powiernictwo finansowe, finansowanie pożyczek, transakcje finansowe, transfer elektroniczny środków finansowych, zarządzanie finansami; klasy: 16, 18, 36



CFE:26.4, 27.5, 29.1

Kolory znaku: kremowy, burgundowy

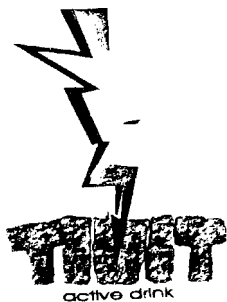
**139515** 1999 04 30 ING Bank Śląski Spółka Akcyjna. Katowice, (PL). **Towary i usługi:** afisze, albumy, bilety, broszury, czasopisma, okładki na dokumenty, druki, katalogi, książki, almanachy, kalendarze, blankiety, bilety, gazety, materiały informacyjno-promocyjne, druki jako przesyłki pocztowe, formularze, notesy, materiały szkoleniowe i instruktażowe, publikacje, okładki na czek, segregatory na dokumenty, kartki okolicznościowe, chorągiewki papierowe, karty pocztowe, prospekty, pióra, długopisy, podstawki do długopisów i ołówków, torby do pakowania z papieru lub tworzyw sztucznych; aktówki, dyplomatyki, teczki skórzane, etui na klucze, klasery na karty wizytowe, plecaki, parasole, portfele, portmonetki, etui na karty płatnicze, torby podróżne; operacje bankowe, usługi finansowe, analizy finansowe, doradztwo finansowe, informacja bankowa, inwestycje kapitałowe, lokaty kapitałów, kredytowanie, pośrednictwo finansowe, powiernictwo finansowe, finansowanie pożyczek, transakcje finansowe, transfer elektroniczny środków finansowych, zarządzanie finansami; klasy: 16, 18, 36



CFE: 26.4, 27.5, 29.1

Kolory znaku: kremowy, burgundowy

**139516** 1999 04 29 PLIVA Kraków Zakłady Farmaceutyczne Spółka Akcyjna. Kraków, (PL). **Towary:** preparaty witaminowe, napoje dietetyczne do celów leczniczych; proszek do wytwarzania napojów musujących, pastylki do napojów musujących, proszki do napojów musujących, napoje izotoniczne; klasy: 5, 32

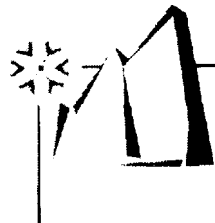


CFE: 1.15,27.5,29.1

Kolory znaku: szary, czarny, biały, jasno-szary, zielony, żółty, pomarańczowy, czerwony

**139517** 1999 04 30 POLARIS Chłodnie Śląskie Spółka z o.o.. Tychy, (PL). **Towary i usługi:** produkty spożywcze mrożone na bazie mięsa, takie jak: flaczki, podroby mięsne, produkty spożywcze mrożone mięsno-warzywne, takie jak: fasolka po

bretońsku, bigos, mrożonki owocowe i warzywne; produkty spożywcze mrożone na bazie mąki, takie jak: pierogi, kluski śląskie, kopytka, pizze; zgrupowanie na rzecz osób trzecich różnych towarów pozwalające nabywcy wygodnie je oglądać i kupować w sklepie z artykułami spożywczymi (z wyłączeniem transportu); usługi dotyczące magazynowania i przechowywania produktów spożywczych w niskich temperaturach; klasy: 29, 30, 35, 39



CFE: 1.15,6.1,26.4,29.1

Kolory znaku: bordowy, niebieski, biały

**139518** 1999 05 07 Bodegas Martinez Bujanda, S.A. Oyon, (ES). **Towary:** napoje alkoholowe (z wyjątkiem piwa); klasa 33

FINCA VALPIEDRA

**139519** 1999 05 12 MASPEX Wadowice Spółka z o.o.. Wadowice, (PL). **Towary:** ekstrakty owocowe bezalkoholowe, esencje do produkcji napojów, wody mineralne, wody gazowane, syropy, nektary owocowe, napoje bezalkoholowe, napoje musujące, soki owocowe, soki warzywne, soki owocowo-warzywne, soki wieloowocowe, soki wielowarzywne, soki przecierowe, sok pomidorowy, pastylki do produkcji napojów, proszek do wytwarzania napojów, napoje z soków owocowych, napoje owocowe, napoje wieloowocowe; przecier pomidorowy, pulpa owocowa; klasy: 29, 32

mały kubus

**139520** 1999 05 14 A.T.W. PRODUCTS Spółka z o.o.. Warszawa, (PL). **Towary:** środki wybielające i inne substancje stosowane w praniu, środki czyszczące, nabłyszczające, szorujące, mydła, środki perfumeryjne, olejki eteryczne, kosmetyki, płyny do pielęgnacji włosów, środki do czyszczenia zębów; klasa 3

A.T.W. BIOPASTA

CFE: 27.5

**139521** 1999 04 01 MASPEX WADOWICE Sp. z o.o.. Wadowice, (PL). **Towary:** czekolada, napoje na bazie czekolady, herbata, kakao, napoje na bazie kakao, kawa, napoje na bazie kawy, kawa cappuccino; napoje bezalkoholowe, koncentraty napojów spożywczych; klasy: 30, 32



CFE: 5.7, 11.3, 27.5, 29.1

Kolory znaku: ciemno-bordowy, jasno-bordowy, czarny, żółty, biały, beżowy, pomarańczowy, ciemno-brązowy

**139522** 1999 04 02 Walasek Jerzy Przedsiębiorstwo Produkcji Handlu i Usług Zakład Pracy Chronionej SANIT. Bochnia, (PL). **Towary i usługi:** odzież robocza; zgrupowanie na rzecz osób trzecich towarów pozwalające nabywcy wygodnie je oglądać i kupować w sklepie z materiałami budowlanymi, artykułami gospodarstwa domowego, artykułami wyposażenia mieszkań, artykułami rolno-spożywczymi, artykułami motoryzacyjnymi; zgrupowanie na rzecz osób trzecich różnych towarów pozwalające wygodnie oglądać i kupować te towary u hurtownika; klasy: 25, 35



CFE: 26.1, 27.5, 29.1

Kolory znaku: pomarańczowy, czarny, biały

**139523** 1999 04 28 INTERMINGLASS Spółka z o.o. Wałbrzych, (PL). **Towary:** granulaty szklane do znakowania dróg; kule szklane, szkło surowe lub półprzetworzone; klasy: 19, 21



CFE: 7.11, 27.5, 29.1

Kolory znaku: żółty, szary, czarny, biały

**139524** 1999 04 28 The Pillsbury Company, a Delaware Corporation. Minneapolis, (US). **Towary:** suszone, puszkowane, mrożone, gotowane lub konserwowane warzywa, owoce i grzyby, ziemniaki mrożone, konserwowane lub w proszku, zupy w puszcze, mrożone gotowe posiłki z mięsem, rybą lub drobiem, warzywami, ryżem lub makaronem; klasa 29

GREEN GIANT

**139525** 1999 05 14 A.T.W. PRODUCTS Spółka z o.o. Warszawa, (PL). **Towary:** środki wybielające i inne substancje stosowane w praniu, środki czyszczące, nabyły szczające, szorujące, mydła, środki perfumeryjne, olejki eteryczne, kosmetyki, płyny do pielęgnacji włosów, środki do czyszczenia zębów; klasa 3



CFE: 5.3, 5.5, 25.5, 26.13, 27.5

**139526** 1999 05 14 GB Biosciences Corporation. Wilmington, (US). **Towary:** środki grzybobójcze dla rolnictwa; klasa 5

BRAWURA

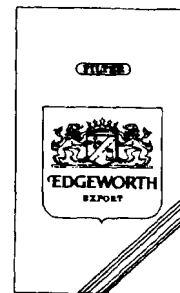
**139527** 1999 05 14 Unilever N.V.. Rotterdam, (NL). **Towary:** kawa, herbata, kawa nienaturalna, namiastki kawy, napoje na bazie kawy i herbaty; napoje bezalkoholowe; klasy: 30, 32



CFE: 5.7, 27.5, 29.1

Kolory znaku: granatowy, biały, czerwony, żółty, zielony, pomarańczowy

**139528** 1999 05 14 The House of Edgeworth Incorporated. Zug, (CH). **Towary:** papierosy, tytoń i wyroby tytoniowe, zapalniczki, zapałki i artykuły dla palących; klasa 34



CFE: 3.1, 24.1, 24.9, 25.1, 27.5

**139529** 1999 05 13 Zakłady Przemysłu Owocowo-Warzywnego „DWIKOZY” Spółka Akcyjna. Dwikozy, (PL). **Towary:** wina, napoje winne; klasa 33

DWIKOZY EXTRA MOCNE

**139530** 1999 05 20 Shell International Petroleum Company Limited. Londyn, (GB). **Towary:** oleje, tłuszcze, smary, paliwa; klasa 4

LIVONA

**139531** 1999 05 13 Zakłady Przemysłu Owocowo-Warzywnego „DWIKOZY” S.A. Dwikozy, (PL). **Towary:** wina, napoje winne; klasa 33

BANKIETOWE

**139532** 1999 05 13 Zakłady Przemysłu Owocowo-Warzywnego „DWIKOZY” S.A. Dwikozy, (PL). **Towary:** wina, napoje winne; klasa 33

DWIKOZY STRONG

**139533** 1999 05 18 Pliva Kraków, Zakłady Farmaceutyczne Spółka Akcyjna. Kraków, (PL). **Towary:** preparaty farmaceutyczne; klasa 5

depath

**139534** 1999 05 18 Pliva Kraków, Zakłady Farmaceutyczne Spółka Akcyjna. Kraków, (PL). **Towary:** preparaty farmaceutyczne; klasa 5

fluxotex

**139535** 1999 05 20 SOLARIS BUS & COACH Sp. z o.o.. Bolechowo, (PL). **Towary i usługi:** statki powietrzne, lądowe i wodne środki transportu, autobusy i pojazdy mechaniczne, urządzenia służące do poruszania się na lądzie, w powietrzu lub wodzie, części do powyższych towarów nie zawarte w innych klasach, osprzęt samochodowy i autobusowy, bagażniki, bagażniki na narty, łapacze zanieczyszczeń, łańcuchy przeciwśnieżne, osłony wiatrowe, oparcia dla głowy, foteliki bezpieczeństwa dla dzieci; usługi w zakresie ubezpieczeń i finansów, doradztwo w zakresie **kredytowania**, pośrednictwo kredytowe, leasing i pośrednictwo ubezpieczeniowe; usługi związane z konserwacją i naprawami zwłaszcza pojazdów mechanicznych i urządzeń do transportu ludzi i towarów na lądzie, w powietrzu i wodzie oraz części do nich; usługi transportowe, składowanie, holowanie pojazdów mechanicznych, przewóz ludzi i towarów pojazdami mechanicznymi, koleją statkami i samolotami, wynajmowanie garaży i miejsc parkingowych, wynajmowanie pojazdów mechanicznych, wynajmowanie statków; klasy: 12, 36, 37, 39



CFE: 26.1, 27.5

**139536** 1999 05 20 Shell International Petroleum Company Limited. Londyn, (GB). **Towary:** oleje, tłuszcze, smary, paliwa; klasa 4

TALONA

**139537** 1999 05 20 Shell International Petroleum Company Limited. Londyn, (GB). **Towary:** oleje, tłuszcze, smary, paliwa; klasa 4

NAUTILUS

**139538** 1999 05 20 Shell International Petroleum Company Limited. Londyn, (GB). **Towary:** oleje, tłuszcze, smary, paliwa; klasa 4

NASSA

**139539** 1999 05 20 Shell International Petroleum Company Limited. Londyn, (GB). **Towary:** oleje, tłuszcze, smary, paliwa; klasa 4

CLAVUS

**139540** 1999 05 20 TITAN LUX Spółka z o.o.. Libiąż, (PL). **Towary i usługi:** farby i lakiery; zaprawy tynkowe, niemetalowe pokrycia ścian i sufitów; usługi budowlane, tynkarskie, malowanie i tapetowanie; klasy: 2, 19, 37

gotele

**139541** 1999 05 20 TITAN LUX Spółka z o.o.. Libiąż, (PL). **Towary i usługi:** farby i lakiery; zaprawy tynkowe, niemetalowe pokrycia ścian i sufitów; usługi budowlane, tynkarskie, malowanie i tapetowanie; klasy: 2, 19, 37

gota

**139542** 1999 05 20 TITAN LUX Spółka z o.o.. Libiąż, (PL). **Towary i usługi:** farby i lakiery; zaprawy tynkowe, niemetalowe pokrycia ścian i sufitów; usługi budowlane, tynkarskie, malowanie, tapetowanie; klasy: 2, 19, 37

temple

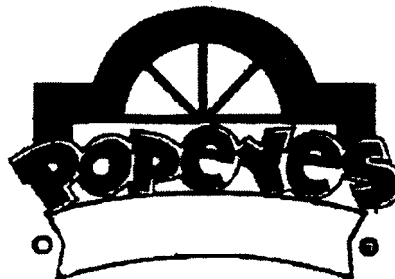
**139543** 1999 05 20 TITAN LUX Spółka z o.o.. Libiąż, (PL). **Towary i usługi:** farby i lakiery; zaprawy tynkowe, niemetalowe pokrycia ścian i sufitów; usługi budowlane, tynkarskie, malowanie i tapetowanie; klasy: 2, 19, 37

gotelet

**139544** 1999 05 20 Tyrała Stanisław Zakład Usług Ślusarsko-Spawalniczych STEL. Gdańsk, (PL). **Towary i usługi:** konstrukcje stalowe, metalowe elementy ozdobne; usługi ślusarsko-spawalnicze; klasy: 6, 40

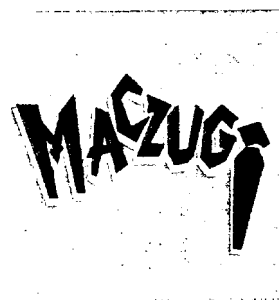
stel-tyrała

**139545** 1999 05 24 AFC Enterprises, Inc.. Atlanta, (US). **Towary i usługi:** kurczaki; usługi restauracyjne; klasy: 29, 43



CFE: 7.3, 26.2, 26.4, 27.5

**139546** 1999 05 25 STAR FOODS Spółka Akcyjna. Warszawa, (PL). **Towary:** wyroby piekarnicze, chrupkie przekąski z produktów pochodzenia zbożowego, ryżu, kukurydzy, wszystkie wymienione wyroby z przyprawami lub bez; klasa 30



CFE: 27.5, 29.1

Kolory znaku: ciemnoniebieski, żółty, czerwony

**139547** 1999 05 25 STAR FOODS Spółka Akcyjna. Warszawa, (PL). **Towary:** wyroby piekarnicze, chrupkie przekąski z produktów pochodzenia zbożowego, ryżu, kukurydzy, wszystkie wymienione wyroby z przyprawami lub bez; klasa 30



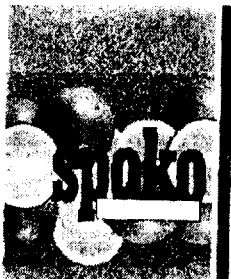
CFE: 1.1, 2.1, 26.13, 27.5, 29.1

Kolory znaku: ciemnoniebieski, żółty, czerwony, biały, granatowy

**139548** 1999 05 28 Dunhill Tobacco of London Limited. Londyn, (GB). **Towary:** cygara, cygaretki, tytoń do zwijania, tytoń do fajek, papierosy, tytoń, wyroby tytoniowe; klasa 34

## DUNHILL DIAMANTES

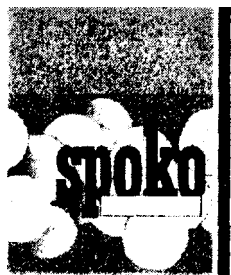
**139549** 1999 05 26 MASPEX Wadowice Sp. z o.o. Wadowice, (PL). **Towary:** przetwory z warzyw i owoców, dżemy, powidła, marmolady, galaretki owocowe; nadzienia cukiernicze, miody; napoje owocowe, soki owocowe, soki warzywne, nektary, syropy, preparaty do przygotowywania napojów, napoje bezalkoholowe, wody mineralne i gazowane, piwo; klasy: 29, 30, 32



CFE:5.7, 26.4, 27.5, 29.1

Kolory znaku: jasnozielony, pomarańczowy, biały, żółty, fioletowy, czarny

**139550** 1999 05 26 MASPEX Wadowice Sp. z o.o. Wadowice, (PL). **Towary:** przetwory z warzyw i owoców, dżemy, powidła, marmolady, galaretki owocowe; nadzienia cukiernicze, miody; napoje owocowe, soki owocowe, soki warzywne, nektary, syropy, preparaty do przygotowywania napojów, napoje bezalkoholowe, wody mineralne i gazowe, piwo; klasy: 29, 30, 32



CFE:5.7, 26.4, 27.5, 29.1

Kolory znaku: jasnozielony, jasnożółty, żółty, biały, fioletowy, czarny

**139551** 1995 05 12 Szpat Andrzej Przedsiębiorstwo Wielobranżowe ISA. Dąbrowa Górnicza, (PL). **Towary i usługi:** metalowe materiały budowlane, konstrukcje stalowe do budownictwa, drogownictwa, kolejnictwa, szalunki metalowe i ich systemy, rozpory metalowe, rusztowania i ich systemy, wyroby ślusarskie, druty, siatki, łańcuchy, elementy łączne, gwoździe, okucia, elementy sprężyste; usługi prowadzenia przedstawicielstw firm krajowych i zagranicznych, usługi kompleksowej organizacji reklamy, produkcji reklam, dystrybucji materiałów reklamowych, reprodukcji dokumentów, dokumentacji, usługi organizowania aukcji, prowadzenie negocjacji, prokury, usługi menadżerskie, usługi badania rynku, usługi doradztwa handlowego, usługi pośrednictwa w zawieraniu transakcji handlowych; usługi budowlane, remontowe, montażowe w zakresie budynków i budowli, wyposażenia, czyszczenia i odnawiania wnętrz, usługi prowadzenia nadzorów inwestycyjnych, usługi w zakresie naprawy i konserwacji sieci wodno-kanalizacyjnych, energetycznych, co., dróg i mostów, środków transportu, maszyn i urządzeń ogólnobudowlanych; usługi kompletacji dostaw materiałów i urządzeń, usługi stolarskie i ciesielskie, usługi obróbki metali; klasy: 6, 35, 37, 40



CFE:26.5, 27.5, 29.1

Kolory znaku: zielony, biały, czerwony

**139552** 1995 09 28 Ogrodnik Andrzej „TROPICAL”. Chorzów, (PL). **Towary:** nawozy; preparaty weterynaryjne; filtry, pompki powietrzne; produkty rolnicze, pasze dla zwierząt, nasiona; klasy: 1, 5, 7, 31



CFE: 3.9, 27.5, 29.1

Kolory znaku: czerwony, czarny, żółty

**139553** 1995 12 29 „BONUS- CZERWONE I CZARNE” Spółka z o.o. Poznań, (PL). **Towary:** mięso, wędliny, ryby, dziczyzna, ekstrakty mięsne, konserwowane, suszone i gotowane owoce i warzywa, galaretki, dżemy, kompoty, jaja, produkty mleczne i mleko, oleje i tłuszcze jadalne; kawa, herbata, kakao, cukier, ryż, mąka i produkty zbożowe, chleb, wyroby cukiernicze i słodczyce, lody, miód, syrop, przyprawy, sól, musztarda, chrzan, majonez, czekoladą zboża przystosowane do spożycia dla ludzi, drożdże, ocet; owoce świeże i cytrusowe, warzywa, kwiaty, migdały, orzechy, nasiona, pokarm dla zwierząt, żywe ryby; piwo, napoje bezalkoholowe, wody mineralne, gazowane, syropy, napoje i soki owocowe; napoje alkoholowe, winą wódki, spirytus, brandy, likiery, nalewki, miody pitne, wina musujące; klasy: 29, 30, 31, 32, 33

## BONUS

**139554** 1996 10 11 Internet World Media, Inc.. Westport, (US). **Towary i usługi:** druki, publikacje, periodyki, magazyny, biuletyny, książki, książki adresowe, programy komputerowe w formie zapisów na papierze lub kartonie, pamflety, reprodukcje graficzne, wydruki graficzne, torby papierowe, kalendarze, papeteria, plakaty, obrazy, podkładki pod mysze komputerowe, pióra, ołówki, karty z życzeniami, przybory do pisania, karty do gry, notatniki, tablice ogłoszeniowe z papieru lub kartonu, pudełka; odzież, czapki i nakrycia głowy, żakiety i marynarki, T-shirty, swetry typu T-shirt oraz inne bluzki bez kołnierzyków; reklama, organizowanie i prowadzenie pokazów handlowych, wystaw związanych z biznesem, organizowanie i prowadzenie pokazów handlowych, wystaw związanych z reklamą organizowanie i prowadzenie pokazów handlowych, wystaw związanych z komercjalizacją i reklamą informacji technologicznej oraz komputerów i komunikacji, usługi informacyjne w zakresie komercjalizacji i reklamy informacji technologicznej, komputerów i łączności; usługi w zakresie zapewniania dostępu do informacji i komunikacji w trybie on-line; usługi w zakresie nauczania i szkolenia, szkolenia komputerowe, organizowanie i prowadzenie seminariów, wystaw i konferencji w zakresie problematyki kulturalnej i edukacyjnej, organizowanie i prowadzenie seminariów, wystaw i konferencji w zakresie informacji technologicznej, komputerów i komunikacji, usługi wydawnicze; usługi informacyjne i konsultingowe w zakresie informacji technologicznej, komputerów i komunikacji, projektowanie oprogramowania komputerowego; klasy: 16, 25, 35, 38, 41, 42

## INTERNET WORLD

**139555** 19% 10 30 Przedsiębiorstwo Produkcyjno-Handlowo-Uslugowe MARKET-PLUS Sp. z o.o.. Zabrze, (PL). **Towary i usługi:** doradztwo w zakresie prowadzenia działalności gospodarczej i zarządzania działalnością gospodarczą, pośrednictwo w transakcjach handlowych, organizowanie pokazów oraz wystaw i imprez towarzyszących związanych z transakcjami handlowymi, sprzedaż sprzętu gospodarstwa domowego, wyposażenia wnętrz, sprzętu radio-telewizyjnego, artykułów chemii gospodarczej, elektrycznych, elektronicznych, papierniczych, sportowych, spożywczych, płyt gramofonowych, płyt kompaktowych, płyt magnetofonowych, kaset video czystych, materiałów budowlanych i przemysłowych oraz sprzedaż - kosmetyków, książek, pamiętek, konfekcji, dziewiarstwa, obuwia, galanterii, zabawek i mebli, powielanie dokumentów; usługi w zakresie wykonywanie instalacji do samochodów na gaz propan-butan; dystrybucja gazu propan-butan, napełnianie butli turystycznych i samochodowych; drukowanie gazet, ulotek reklamowych i etykiet; klasy: 35, 37, 39, 40



CFE: 27.5, 29.1

Kolory znaku: biały, granatowy, czerwony

**139556** 1997 03 17 Tetra Laval Holdings & Finance S.A.. Pully, (CH). **Towary:** maszyny do czyszczenia, obierania, krajania, siekania, mielenia i/lub pakowania warzyw i owoców stosowane w przemyśle lub handlu, urządzenia do homogenizacji; aparaty i urządzenia do ogrzewania, pasteryzacji, sterylizacji, wytwarzania pary, gotowania, chłodzenia, suszenia i/lub wentylacji; klasy: 7, 11

tetra promato

**139557** 1997 04 04 Pierwsz. 1996-10-08 (SE). Tetra Laval Holdings & Finance S. A. Pully, (CH). **Towary:** maszyny pakujące i napełniające; opakowania i materiały do opakowań wykonane z papieru lub papieru pokrytego tworzywem sztucznym; klasy: 7, 16

tetra prisma

**139558** 1997 05 20 Pierwsz. 1996-11-26 (FI). Valio Ltd.. Helsinki, (FI). **Towary:** mleko i produkty mleczne; lody; napoje i soki owocowe; klasy: 29, 30, 32



CFE: 3.13, 27.5

**139559** 1997 07 16 Viking Range Corporation Inc.. Greenwood, (US). **Towary:** zmywarki kuchenne do naczyń, urządzenia kuchenne do usuwania odpadów, kuchenne rozdrabniarki odpadów, części i wyposażenie do tych urządzeń; urządzenia do gotowania, piece elektryczne i gazowe, kuchnie, okapy i kołpaki do instalacji wentylacyjnej, części i wyposażenie do tych urządzeń; klasy: 7, 11

VIKING

**139560** 1999 05 31 Mattes Poland Spółka z o.o.. Gliwice, (PL). **Towary:** olejki eteryczne, środki myjące, środki do czyszczenia zębów, środki do prania, toaletowe środki sanitarne, preparaty do

wybielania, dezodoranty osobiste, perfumy, wody kolońskie, odświeżacze powietrza; szczoteczki do zębów; klasy: 3, 21

MATTES SPEARMINT

**139561** 1997 08 18 Brzezina-Dadaschi Anna Maria BIRKAMIDON Polska. Świętochłowice, (PL). **Towary i usługi:** mąka, skrobia, pochodne skrobii (skrobia modyfikowana, dekstroza, glukoza), dodatki piekarnicze, makaron, knedle, kluski na parze, przetwory z ziemniaków jak: płatki ziemniaczane, kluski ziemniaczane-pyzy, placki ziemniaczane, ziemniaki smażone, kluseczki włoskie; ziemniaki surowe, zboże; doradztwo handlowe i ekonomiczne, marketing; klasy: 30, 31, 35

BIRKAMIDON

**139562** 1997 09 24 Myrcha Dariusz Przedsiębiorstwo Produkcyjno-Handlowe „K&D KADAR”. Stodzew, (PL). **Towary i usługi:** folia aluminiowa zadrukowana, folia aluminiowa impregnowana lakierem nitrocelulozowym, folia aluminiowa z polietylenem, folia aluminiowa z lakierem termozgrzewalnym, folie metalowe do zawijania i pakowania, laminaty folii aluminiowej, laminat folii aluminiowej z papierem z użyciem kleju dyspersyjnego, laminat folii aluminiowej z papierem z użyciem polietylenu, laminat folii aluminiowej z papierem z użyciem lakieru termozgrzewalnego, laminat folii aluminiowej z papierem z użyciem wosku, laminaty folii metalowych, laminaty folii metalowych z użyciem papieru; folie z tworzyw sztucznych do pakowania, papier, papier pergaminowy, papier srebrny, papier świecący, papier w arkuszach, karton, kartonaże z tekstury trój warstwowej, litej, tłoczzonej, tworzywa sztuczne do pakowania, artykuły papiernicze, etykiety nie z materiału w tym etykiety samoprzylepne, wyroby z kartonu, obwoluty, obwoluty na luźne kartki, okładki na dokumenty, torby i torebki do pakowania z papieru lub tworzyw sztucznych, tuby tekturowe, wiskoza w arkuszach do pakowania, cenniki, informatory, kalendarze, wywieszki cenowe, opakowania z papieru, kartonu, tekstury i/lub tworzyw sztucznych, skrzynki, tacki, szuflady, kontenery, pudła i pojemniki do przechowywania z kartonu i/lub tworzyw sztucznych, druki, broszury, książki, prospekty, ulotki, ulotki reklamowe, katalogi, foldery, fotografie, opakowania z papieru, celulozy i tworzyw sztucznych zadrukowanych napisami i grafiką o tematyce dotyczącej zwłaszcza chrupek kukurydzianych i ich produkcji, papiery i listowniki firmowe, plansze, tablice reklamowe, półwyroby z tworzyw sztucznych dla celów opakowaniowych wykonane z tworzyw sztucznych lub z przeważającym użyciem tworzyw sztucznych; ozdoby z tworzyw sztucznych do artykułów spożywczych, pojemniki do pakowania z tworzyw sztucznych, pudełka drewniane lub z tworzyw sztucznych, skrzynki; płatki kukurydziane; transport towarów, dostarczanie towarów, dystrybucja płatków kukurydzianych, fracht, magazynowanie, pakowanie produktów, transport samochodowy, składowanie towarów, spedycja wyładunek towarów, wynajmowanie magazynów; druk wzorów, konserwacja żywności; administrowanie prawami autorskimi, projektowanie opakowań, wzornictwo przemysłowe, zaopatrywanie w żywność; klasy: 6, 16, 20, 30, 39, 40, 42



CFE: 3.5, 8.1, 11.3, 25.1, 27.5, 29.1

**139563** 1997 12 16 Degórska Danuta Zakład Zaopatrzenia Przedsiębiorstw „DEMARK”. Katowice, (PL). **Towary i usługi:** usługi w zakresie poligrafii i sitodruku; klasa 40

# DEMARK

CFE: 27.5

**139564** 1997 11 17 MajekRenata ERELIS P.H.P. Biuro Handlu Zagranicznego. Wrocław, (PL). **Towary:** wybielacze-heliofory, kaolin, celuloza, estry i etery celulozowe do celów przemysłowych, pochodne chemiczne celulozy, celulozowa masa papiernicza, szary, biały, białkowany, do światłokopii, światłoczuły, papier maszynowy, papier do światłokopiarek, makulatura, ścier drzewny, węgiel, wiskoza; chusteczki higieniczne, chusteczki nasączone płynami, kompresy, majtki higieniczne, majtki menstruacyjne, materiały opatrunkowe, pieluchy dla chorych z brakiem kontroli czynności fizjologicznych, podpaski higieniczne, wkładki ochronne do majtek, papier antyartretyczny, papier do plastrów gorczycowych, papier przeciwrzodlowy; bibuły, bibuła filtracyjna, bielizna stołowa papierowa, artykuły biurowe papierowe, bloki piśmienne - rysunkowe, celuloza regenerowana, arkusze z celulozy regenerowanej do pakowania, papier z drewna, papierowe chusteczki do nosa, figurki z miążgi papierowej, figurki z miążgi papierniczej, papier, materiały filtracyjne papierowe, bibuła, karton, wyroby z kartonu, kartony z miążgi drzewnej dla budownictwa, kartony z miążgi drzewnej dla przemysłu papierniczego, obrusy papierowe, obwoluty, obwoluty na luźne kartki, papierowe okładki na dokumenty, opakowania do butelek z kartonu, papieru i z tektury, pojemniki na śmietanę papierowe, osłony na doniczki z papieru, osłony, stemple papierowe, papier, papier: pergaminowy, srebrny, świecący, toaletowy, papier do pakowania, papier w arkuszach, artykuły papiernicze, artykuły szkolne papiernicze, miążga papiernicza, pieluszki i pieluchomajtki z papieru lub celulozy, przebitki, przyborniki, pudełka kartonowe lub papierowe, pudła na kapelusze, ręczniki, ręczniki do twarzy papierowe, serwetki, serwetki do demakijażu papierowe, serwetki stołowe papierowe, serwetki na stół papierowe, skrobia do celów papierniczych, szablony papierowe, śliniaki papierowe, taśmy papierowe, taśmy do celów papierniczych, torby do pakowania, koperty, woreczki papierowe, torby na śmieci papierowe, tuby tekturowe, zasłony papierowe; worki pakowe papierowe, wyroby toaletowe papierowe; klasy: 1, 5, 16



CFE: 3.7,27.5

**139565** 1998 02 16 Pharmacia & Upjohn S.A.. Luxembourg, (LU). **Towary:** preparaty hormonalne stosowane w leczeniu zaburzeń wewnątrzwydzielniczych; klasa 5

SOLU-CORTEF

**139566** 1998 04 24 FLY AWAY TRAVEL Spółka z o.o.. Warszawa, (PL). **Towary i usługi:** pośrednictwo w sprzedaży ubezpieczeń; organizacja imprez turystycznych, pośrednictwo w sprzedaży biletów lotniczych, kolejowych, autokarowych, promowych, pośrednictwo w wynajmie samochodów; organizacja kongresów; rezerwacja hoteli; klasy: 36, 39, 41, 43



CFE: 26.1, 26.11, 27.5, 29.1

Kolory znaku: biały, czerwony

**139567** 1998 04 30 Podlaska Wytwórnia Wódek POLMOS Spółka Akcyjna. Siedlce, (PL). **Towary:** napoje bezalkoholowe; napoje alkoholowe; klasy: 32, 33

AMATOR

**139568** 1998 06 09 Fundacja Gospodarcza. Gdynia, (PL). **Towary i usługi:** materiały budowlane niemetalowe - prefabrykaty betonowe, beton, drewno budowlane, drzwi, okna, terakota, glazura, cement, wapno; usługi budowlano-remontowe w zakresie konstrukcji ziemnych, obiektów przemysłowych i budynków; usługi konstrukcyjno-projektowe w zakresie budynków i obiektów przemysłowych; klasy: 19, 37, 42

t-wall

**139569** 1998 06 19 Metric Group Limited. Cirencester, (GB). **Towary i usługi:** pudełka i pojemniki z metalu do przechowywania pieniędzy; maszyny do drukowania, wydawania, datowania, uprawomocniania, stemplowania, unieważniania, fałdowania i składania biletów i voucherów, aparaty i instalacje z barierami, maszyny i urządzenia do zbierania pieniędzy i żetonów, części i osprzęt do wszystkich w/w towarów; elektroniczne i elektryczne urządzenia i przyrządy do wydawania, drukowania, odczytywania i unieważniania oraz rejestrowania biletów, kwitów i voucherów, maszyny liczące, automaty wrzutowe, urządzenia do przetwarzania danych, urządzenia do zapisywania informacji i danych, maszyny do liczenia i zbierania opłat i należności, aparaty do odczytywania i przechowywania danych z kart kredytowych, debetowych i płatniczych, urządzenia do sterowania barierami i zawierające te bariery stosowane w transporcie, na parkingach i do kontrolowania tłumu, sprzęt komputerowy, oprogramowanie komputerowe i komputerowe oprogramowanie układowe mające zastosowanie w zarządzaniu parkingami i transportem oraz w dokonywaniu analiz statystycznych i rachunkowych, a także umożliwiające dojazd i wyjazd z urzędzeń parkingowych oraz wydawanie biletów i voucherów, urządzenia, które działają po wrzuceniu monet, banknotów i żetonów mające zdolność odczytywania i sortowania monet, banknotów i żetonów, alarmy stosowane na parkingach, totalizatory - urządzenia stosowane w grach hazardowych w formie zakładów, pudełka i pojemniki na gotówkę z możliwością wyświetlania lub wskazywania ostatniej i całkowitej sumy wrzuconych monet lub żetonów, maszyny do liczenia i sortowania pieniędzy, aparaty wyświetlające, urządzenia do kodowania i dekodowania danych na kartach i z kart; bilety, vouchery, karty, rolki z biletami, kwity, wyroby z papieru nie zawarte w innych klasach, materiały piśmienne, etykiety, naklejki, aplikatory naklejek i etykiet; usługi w zakresie instalacji, konserwacji i napraw maszyn do wydawania, datowania, uprawomocniania, stemplowania, unieważniania, fałdowania i składania voucherów i biletów, usługi w zakresie instalowania, konserwacji i napraw aparatów i maszyn stosowanych w transporcie, na parkingach i do kontrolowania tłumu, usługi w zakresie instalowania, konserwacji i napraw maszyn do liczenia i zbierania opłat i należności, usługi w zakresie instalacji, konserwacji i napraw maszyn do liczenia, sortowania i magazynowania pieniędzy, usługi w zakresie instalowania, konserwacji i napraw aparatów wyświetlających i maszyn liczących; usługi w zakresie instalacji, konserwacji i napraw oprogramowania komputerowego stosowanego w transporcie, na parkingach i do kontrolowania tłumu; klasy: 6, 7, 9, 16, 37, 42



# METRIC

P A R K I N G

CFE: 27.5

**139570** 1998 06 30 Zaczykiewicz Maciej SINEA PLUS. Warszawa, (PL). **Towary i usługi:** usługi reklamowe, promocyjne i marketingowe, również organizowanie kampanii reklamowych, pośrednictwo w obrocie usługami, również eksport usług oraz pośrednictwo w zakresie nagrań reklamowych, muzycznych i filmowych, pośrednictwo w obrocie prawami autorskimi, organizowanie targów i wystaw handlowych i reklamowych; usługi wydawnicze; usługi w zakresie tłumaczeń z języków obcych, administrowanie prawami autorskimi; klasy: 35, 41, 42

SINEA

**139571** 1998 07 01 Zaczykiewicz Maciej SINEA PLUS. Warszawa, (PL). **Towary i usługi:** usługi reklamowe, promocyjne i marketingowe, również organizowanie kampanii reklamowych, pośrednictwo w obrocie usługami, również eksport usług oraz pośrednictwo w zakresie nagrań reklamowych, muzycznych i filmowych, pośrednictwo w obrocie prawami autorskimi, organizowanie targów i wystaw handlowych i reklamowych; usługi wydawnicze; usługi w zakresie tłumaczeń z języków obcych, administrowanie prawami autorskimi; klasy: 35, 41, 42

SINEA PLUS

**139572** 1998 07 02 Fabryka Aparatury Pomiarowej PAFAL Spółka Akcyjna. Świdnica, (PL). **Towary i usługi:** aparatura kontrolno-pomiarowa i urządzenia specjalne, aparatura elektryczna i elektroniczna do pomiarów i kontroli zużycia energii elektrycznej, liczniki jedno i trójfazowe do sieci dwu, trój i czteroprzewodowej, do pomiaru energii czynnej i biernej, dwutaryfowe i specjalne, wielotaryfowe, liczniki dwutaryfowe jedno i trójfazowe z przełącznikiem czasowym, liczniki wielotaryfowe jedno i trójfazowe z przełącznikiem czasowym, trójfazowe liczniki energii elektrycznej z elektronicznym wskaźnikiem mocy maksymalnej, liczniki trójfazowe z wielotaryfowym rejestratorem mocy i energii elektrycznej, indukcyjne i elektroniczne liczniki z nadajnikiem impulsów, rejestratory-wielokanałowe urządzenia do rejestracji i bilansowania energii elektrycznej i średnich mocy, wielofunkcyjne elektroniczne liczniki energii elektrycznej, elektroniczne liczniki jedno i trójfazowe, przyrządy kontrolno-pomiarowe do pojazdów samochodowych, czujniki: ciśnienia oleju, sygnalizacji ciśnienia oleju lub powietrza, poziomu paliwa, czujniki temperatury cieczy chłodzącej, wyłączniki termiczne-współpracujące z wentylatorem układu chłodzenia silnika samochodowego, wskaźniki: ciśnienia oleju, temperatury wody, poziomu paliwa, prędkościomierze z licznikiem kilometrów, zestawy kontrolne parametrów eksploatacyjnych pojazdów (deski rozdzielcze), urządzenia pomiarowe; formy do odlewów aluminiowych, formy do tworzyw termoplastycznych, narzędzia skrawające, narzędzia mocujące, narzędzia pomiarowe, uchwyty, przyrządy mocujące, uchwyty wiertarskie, wycinarki, wykrojniki, tłoczniaki; opakowania ochronne i transportowe z tektury i tworzyw sztucznych; usługi wynajmu pomieszczeń; malowanie, usługi naprawy i konserwacji liczników energii elektrycznej, systemów pomiarowych i aparatury kontrolno-pomiarowej; hartowanie metali, obróbka metali, frezowanie, szlifowanie, powlekanie galwaniczne, spawanie, lutowanie; usługi związane z organizacją wypoczynku, organizowanie i prowadzenie szkoleń, konferencji, kongresów, seminariów i sympozjów w dziedzinie liczników energii elektrycznej, systemów pomiarowych i aparatury kontrolno-pomiarowej, organizowanie pokazów handlowych i reklamowych w zakresie liczników energii elektrycznej, systemów pomiarowych i aparatury kontrolno-pomiarowej; bary szybkiej obsługi, usługi hotelowe, usługi projektowo-konstrukcyjne, usługi pomiarowe w zakresie liczników energii elektrycznej, systemów pomiarowych i aparatury kontrolno-pomiarowej, usługi pomiarowe w zakresie pomiarów wielkości mechanicznych i wielkości elektrycznych, usługi opieki zdrowotnej; klasy: 7, 9, 16, 36, 37, 40, 41, 42, 43, 44

obsługi, usługi hotelowe, usługi projektowo-konstrukcyjne, usługi pomiarowe w zakresie liczników energii elektrycznej, systemów pomiarowych i aparatury kontrolno-pomiarowej, usługi pomiarowe w zakresie pomiarów wielkości mechanicznych i wielkości elektrycznych, usługi opieki zdrowotnej; klasy: 7, 9, 16, 36, 37, 40, 41, 42, 43, 44



CFE: 26.1, 26.4, 27.5, 27.7

**139573** 1998 07 02 Fabryka Aparatury Pomiarowej PAFAL Spółka Akcyjna. Świdnica, (PL). **Towary i usługi:** aparatura kontrolno-pomiarowa i urządzenia specjalne, aparatura elektryczna i elektroniczna do pomiarów i kontroli zużycia energii elektrycznej, liczniki jedno i trójfazowe do sieci dwu, trój i czteroprzewodowej, do pomiaru energii czynnej i biernej, dwutaryfowe i specjalne, wielotaryfowe, liczniki dwutaryfowe jedno i trójfazowe z przełącznikiem czasowym, liczniki wielotaryfowe jedno i trójfazowe z przełącznikiem czasowym, trójfazowe liczniki energii elektrycznej z elektronicznym wskaźnikiem mocy maksymalnej, liczniki trójfazowe z wielotaryfowym rejestratorem mocy i energii elektrycznej, indukcyjne i elektroniczne liczniki z nadajnikiem impulsów, rejestratory-wielokanałowe urządzenia do rejestracji i bilansowania energii elektrycznej i średnich mocy, wielofunkcyjne elektroniczne liczniki energii elektrycznej, elektroniczne liczniki jedno i trójfazowe, przyrządy kontrolno-pomiarowe do pojazdów samochodowych, czujniki: ciśnienia oleju, sygnalizacji ciśnienia oleju lub powietrza, poziomu paliwa, czujniki temperatury cieczy chłodzącej, wyłączniki termiczne-współpracujące z wentylatorem układu chłodzenia silnika samochodowego, wskaźniki: ciśnienia oleju, temperatury wody, poziomu paliwa, prędkościomierze z licznikiem kilometrów, zestawy kontrolne parametrów eksploatacyjnych pojazdów (deski rozdzielcze), urządzenia pomiarowe; formy do odlewów aluminiowych, formy do tworzyw termoplastycznych, narzędzia skrawające, narzędzia mocujące, narzędzia pomiarowe, uchwyty, przyrządy mocujące, uchwyty wiertarskie, wycinarki, wykrojniki, tłoczniaki; opakowania ochronne i transportowe z tektury i tworzyw sztucznych; usługi wynajmu pomieszczeń; malowanie, usługi naprawy i konserwacji liczników energii elektrycznej, systemów pomiarowych i aparatury kontrolno-pomiarowej; hartowanie metali, obróbka metali, frezowanie, szlifowanie, powlekanie galwaniczne, spawanie, lutowanie; usługi związane z organizacją wypoczynku, organizowanie i prowadzenie szkoleń, konferencji, kongresów, seminariów i sympozjów w dziedzinie liczników energii elektrycznej, systemów pomiarowych i aparatury kontrolno-pomiarowej, organizowanie pokazów handlowych i reklamowych w zakresie liczników energii elektrycznej, systemów pomiarowych i aparatury kontrolno-pomiarowej; bary szybkiej obsługi, usługi hotelowe, usługi projektowo-konstrukcyjne, usługi pomiarowe w zakresie liczników energii elektrycznej, systemów pomiarowych i aparatury kontrolno-pomiarowej, usługi pomiarowe w zakresie pomiarów wielkości mechanicznych i wielkości elektrycznych, usługi opieki zdrowotnej; klasy: 7, 9, 16, 36, 37, 40, 41, 42, 43, 44



CFE: 26.1, 26.4, 27.5, 27.7

**139574** 1998 07 06 XL-TAPE-POLAND Spółka z o.o.. Kielce, (PL). **Towary:** taśma samoprzylepna stosowana w budownictwie; klasa 17

#### DAKTAPE

**139575** 1998 07 06 XL-TAPE-POLAND Spółka z o.o.. Kielce, (PL). **Towary:** taśma samoprzylepna stosowana w budownictwie; klasa 17

#### REPEROFIBER

**139576** 1998 07 06 XL-TAPE-POLAND Spółka z o.o.. Kielce, (PL). **Towary:** siatka samoprzylepna stosowana w budownictwie; klasa 19

#### CRAKMESH

139577 1998 07 09 Kalkowski Jeremi, Warchoł Janusz, Wiśniewski Tadeusz, Lasota Jerzy Przedsiębiorstwo Produkcyjno-Usługowo-Handlowe PRIMA S.C.. Rzeszów, (PL). **Towary i usługi:** biel cynkowa, kity, mleko wapienne, pigmenty, rozcieńczalniki do farb i lakierów, zaprawa cementowa; dachówka metalowa, deski metalowe, drzwi metalowe, drobnica żelazna, klamki do drzwi metalowe, okucia do drzwi i okien metalowe, dzwonki, futryny metalowe, gwoździe, haki metalowe, klucze, kłódki, kołki metalowe, śruby i nakrętki metalowe, ograniczniki do drzwi i okien metalowe, przegrody metalowe, rynny dachowe metalowe, siatki metalowe, pokrycia metalowe ścian budynków, zawiasy metalowe; abażury, fontanny, kabiny natryskowe, klosze do lamp, kominki domowe, lampiony, lampy elektryczne, lampy oświetleniowe, obudowy lamp, oświetlenie sufitowe, żarówki oświetleniowe, wykładzina pieców z szamoty, świeczniki, wentylatory, wodotryski ozdobne, wykładziny do wanien, żyrandole; wełna mineralna, wełna żuźlowa, włókna azbestowe; balustrady, baseny kąpielowe o konstrukcji niemetalowej, belki niemetalowe, boazerie, dachówka niemetalowa, pokrycia dachowe bitumiczne i inne niemetalowe, drewno do celów budowlanych, drzwi i futryny niemetalowe, figurki (statuetki) z kamienia, betonu lub marmuru, fornir drewniany, gips, glina, gonty, gzymsy niemetalowe, szkło budowlane izolacyjne, kabiny kąpielowe niemetalowe, konstrukcyjne materiały niemetalowe, listwy boazerijne niemetalowe, łąty drewniane, łąty niemetalowe, marmur, mozaiki dla budownictwa, spoiwa murarskie, obudowa kominków, materiały ogniotrwałe, panele ścienne, podłogowe i sufitowe niemetalowe, palisady niemetalowe, parkiety i podłogi parkietowe, progi niemetalowe, przegrody niemetalowe, przewody kominowe oraz wentylacyjne i klimatyzacyjne niemetalowe, rolety zewnętrzne niemetalowe, rynny niemetalowe, schody niemetalowe, spoiwa do murów, stropy niemetalowe, sufity niemetalowe, ścianki działowe gipsowe i sufity podwieszane, suche tynki, szkło konstrukcyjne i izolacyjne, szkło okienne, ścianki szczelne niemetalowe, świetliki dachowe, kostki brukowe, terakota, witraże, włazy, wyroby gipsowe budowlane, płyty gipsowo-kartonowe niemetalowe, wykładziny niemetalowe, zaprawa murarska, żaluzje niemetalowe; dywany, wykładziny podłogowe, linoleum, dywaniki łazienkowe, maty, środki służące do powlekania podłóg, słomianki; adaptacje i remonty budynków, usługi dekarские, gipsowanie, izolacja budynków, akustyka wnętrz, murarstwo, nadzór budowlany, układanie kostki brukowej, rozbiórka budynków, tapetowanie, tapicerowanie mebli, uszczelnianie budynków; dekoracja wnętrz, konstrukcje budowlane, projektowanie budynków, programowanie komputerów; projektowanie ogrodów; klasy: 2, 6, 11, 17, 19, 27, 37, 42, 44

**PRIMA**

CFE: 26.2, 26.4, 27.5, 29.1

Kolory znaku: czarny, niebieski, biały

**139578** 1998 08 07 Pierwsz. 1998-02-10 (FR). Societe Fidecom, Societe Anonyme. Paris, (FR). **Towary i usługi:** kodowe i/lub plastikowe karty magnetyczne używane w celach handlowych i finansowych; kodowe i/lub plastikowe karty niemagnetyczne używane w celach handlowych i finansowych, książki, publikacje, periodyki; świadczenie usług reklamowych, świadczenie usług w zakresie dystrybucji prospektów i próbek, usługi w zakresie prenumeraty gazet na rzecz osób trzecich, świadczenie usług w zakresie promocji handlowej, usługi w zakresie zarządzania i organizowania działalności gospodarczej, świadczenie usług administracyjnych w zakresie działalności handlowej, usługi marketingowe, usługi w zakresie rachunkowości, zarządzanie zbiorami komputerowymi i bazami danych, usługi w zakresie handlowego zarządzania kartami stałego klienta, badania marketingowe, badania dotyczące zachowań konsumentów, usługi w zakresie zarządzania wystawami w celach handlowych, wynajmowanie powierzchni reklamowych; świadczenie usług ubezpieczeniowych, usługi związane ze sprawami finansowymi, monetarnymi, dewizowymi i bankowymi, doradztwo finansowe, analizy finansowe, usługi w zakresie wyszukiwania i uzyskiwania pożyczek, usługi dotyczące obsługi kart kredytowych i płatniczych, usługi dotyczące obsługi kart stałego klienta, usługi dotyczące przydzielania i dystrybucji premii dla stałych klientów, emisja i dystrybucja czeków podróżnych, lokaty kapitałów, usługi dotyczące ustalania i inwestowania funduszy, usługi dotyczące transakcji finansowych, usługi dotyczące nieruchomości, usługi w dziedzinie zarządzania nieruchomościami, usługi dotyczące akredytów, wycena do celów fiskalnych, wycena nieruchomości, pośrednictwo w sprawach kupna, sprzedaży i wynajmu nieruchomości; przesyłanie danych przy pomocy terminali komputerowych, przesyłanie wiadomości przy pomocy modemów; usługi w zakresie przewożenia podróżnych, usługi w zakresie organizowania wycieczek, rezerwacja miejsc podróży i przyznawanie rezerwacji miejsc podróży w formie premii dla stałych klientów; usługi dotyczące oraganizowania loterii, usługi w zakresie organizowania wypoczynku; rezerwacja miejsc w hotelach, rezerwacja kwater i wynajmowanie mieszkań na pobyt czasowy, usługi prawnicze, usługi dotyczące spraw spornych, opracowywanie oprogramowania komputerowego; klasy: 9, 16, 35, 36, 38, 39, 41, 42

#### FIDECOM

**139579** 1998 08 11 Krger Polska Sp. z o.o.. Ostrów Mazowiecka, (PL). **Towary:** kosmetyki w tym o charakterze leczniczym z dodatkiem naturalnych preparatów; preparaty lecznicze i witaminowe wspomagające leczenie, farmaceutyki pochodzenia naturalnego; słodycze, w tym przeznaczone dla diabetyków z dodatkiem substancji odżywczych i witamin; koncentraty napojów z dodatkiem substancji odżywczych i witamin, napoje wzmacniające i energizujące oraz napoje izotomiczne i ich koncentraty; klasy: 3, 5, 30, 32



CFE: 1.15, 2.9, 27.5, 29.1

Kolory znaku: czerwony, zielony

**139580** 1998 08 13 Słowik Stanisław, Adamczyk Dariusz, Klink Jolanta, AKSEL ELEKTRONIKA ŁĄCZNOŚĆ Spółka Cywilna. Rybnik, (PL). **Towary i usługi:** maszty do telefonii bezprzewodowej, maszty radiowe, aparaty telefoniczne przewodowe i bezprzewodowe, aparaty telefonii komórkowej, telefaxy, telefoniczne urządzenia nadawcze, dupleksery, wzmacniacze antenowe, zasilacze do urządzeń telekomunikacyjnych, przetwornice

do urządzeń telekomunikacyjnych, dyspozytorskie systemy monitorowania układów antywłamaniowych i pożarowych, urządzenia do ładowania akumulatorów, interfejsy, urządzenia do interkomunikacji, przekaźniki komunikacyjne, wzmacniacze i wzmacniaki dźwiękowe, urządzenia alarmowe i sygnalizacyjne przewodowe i bezprzewodowe, centrale telefoniczne, systemy nagłaśniające, alarmy antywłamaniowe i pożarowe, instalacje elektryczne antywłamaniowe i pożarowe, alarmy dźwiękowe, anteny radiowe, aparatura i osprzęt radiotelefoniczny, układy bezprzewodowej łączności w tunelach i szybach podziemnych, układy bezprzewodowej łączności ratowniczej w tunelach i szybach podziemnych, układy bezprzewodowej łączności ratowniczej naziemnej, aparaty radiotelefoniczne, odbiorniki radiowe, aparatura radiometryczna, repondery telefoniczne, radiotelefony z osprzętem, nadajniki radiotelekomunikacyjne, układy monitorowania do pomiarów telemetrycznych na odległość, urządzenia do zdalnego pomiaru wielkości nieelektrycznych metodami elektrycznymi w tym: poziomu wody, temperatury, prędkości wiatru, prędkości strugi wodnej w korytach rzek, układy i urządzenia do zdalnego sterowania procesami produkcyjnymi, układy do zdalnej kontroli ruchu pojazdów samochodowych, urządzenia i układy do radionawigacji, układy i urządzenia telefonii bezprzewodowej komórkowej, wizjofony; prowadzenie monitoringu rynku przy pomocy informacji zawartych w komputerowych bazach danych, prowadzenie sklepu lub hurtowni z: masztami do telefonii bezprzewodowej, masztami radiowymi, aparatami telefonicznymi przewodowymi i bezprzewodowymi, aparatami telefonii komórkowej, telefaxami, telefonicznymi urządzeniami nadawczymi, duplekserami, wzmacniaczami antenowymi, zasilaczami do urządzeń telekomunikacyjnych, przetwornicami do urządzeń telekomunikacyjnych, dyspozytorskimi systemami monitorowania układów antywłamaniowych i pożarowych, urządzeniami do ładowania akumulatorów, interfejsami, urządzeniami do interkomunikacji, przekaźnikami komunikacyjnymi, wzmacniaczami i wzmacniakami dźwiękowymi, urządzeniami alarmowymi i sygnalizacyjnymi przewodowymi i bezprzewodowymi, centralami telefonicznymi, systemami nagłaśniającymi, alarmami antywłamaniowymi i pożarowymi, instalacjami antywłamaniowymi i pożarowymi, alarmami dźwiękowymi, antenami radiowymi, aparaturą i osprzętem radiotelefonicznym, układami bezprzewodowej łączności w tunelach i szybach podziemnych, układami bezprzewodowej łączności ratowniczej w tunelach i szybach podziemnych, układami bezprzewodowej łączności ratowniczej naziemnej, aparatami radiotelefonicznymi, odbiornikami radiowymi, aparaturą radiometryczną, reponderami telefonicznymi, radiotelefonami z osprzętem, nadajnikami radiotelekomunikacyjnymi, układami do monitorowania pomiarów telemetrycznych na odległość, urządzeniami do zdalnego pomiaru wielkości nieelektrycznych metodami elektrycznymi w tym: poziomu wody, temperatury, prędkości wiatru, prędkości strugi wodnej w korytach rzek, układami i urządzeniami do zdalnego sterowania procesami produkcyjnymi, układami do zdalnej kontroli ruchu pojazdów samochodowych, urządzeniami i układami do radionawigacji, układami i urządzeniami telefonii bezprzewodowej komórkowej, wizjofonami w sposób umożliwiający odbiorcom dogodne oglądanie i zakup towarów; instalowanie, naprawa i konserwacja telefonów, instalowanie, naprawa i konserwacja alarmów pożarowych i przeciw-włamaniowych; komunikacja radiowa w tym abonencki system radiokomunikacyjny, komunikacja telefoniczna, przesyłanie informacji drogą radiową, przesyłanie informacji drogą telefoniczną, przekaz satelitarny, przesyłanie informacji za pomocą terminali komputerowych, przesyłanie telekopii, przesyłanie wiadomości, przesyłanie wiadomości i obrazu za pomocą komputera, usługi w zakresie operatora sieci radiokomunikacyjnych, telekomunikacyjnych oraz telefonii komórkowej, informacja w zakresie telekomunikacji, realizacja zleceń przywoławczych drogą radiową, telefoniczną lub innymi środkami komunikacji elektronicznej, telefoniczne przekazywanie informacji dla nieobecnych abonentów, wypożyczanie aparatury do przesyłania wiadomości, wynajmowanie odbiorników telefonicznych, wypożyczanie telefonów, wypożyczanie urządzeń do przekazywania informacji, wypożyczanie urządzeń telekomunikacyjnych; wypożyczanie odbiorników radiowych; usługi

projektowe w zakresie urządzeń łączności oraz projektowania sieci i systemów łączności elektronicznej; klasy: 9, 35, 37, 38, 41, 42

akselnet

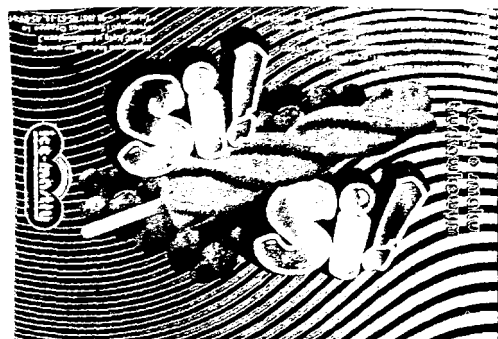
**139581** 1998 09 03 Ziębińska Maria, Ziębiński Stanisław „ICE MASTRY” Spółka Jawna. Czaniec, (PL). **Towary:** lody, lody spożywcze, lody spożywcze w proszku, sorbety jako lody, torty lodowe, rolady lodowe, jogurt mrożony jako lody spożywcze, napoje chłodzące na bazie kakao, ciasta mrożone, ciasta i wyroby cukiernicze, słodycze, cukierki, środki wiążące do lodów spożywczych; klasa 30



CFE: 8.1, 24.17, 25.7, 27.5, 29.1

Kolory znaku: biały, czerwony, ciemnofioletowy, jasnobrazowy, granatowy, niebieski, jasnoniebieski, pomarańczowy, jasnopomarańczowy, różowy, żółty, zielony

**139582** 1998 09 03 Ziębińska Maria, Ziębiński Stanisław „ICE MASTRY” Spółka Jawna. Czaniec, (PL). **Towary:** lody, lody spożywcze, lody spożywcze w proszku, sorbety jako lody, torty lodowe, rolady lodowe, jogurt mrożony jako lody spożywcze, napoje chłodzące na bazie kakao, ciasta mrożone, ciasta i wyroby cukiernicze, słodycze, cukierki, środki wiążące do lodów spożywczych; klasa 30



CFE: 8.1, 24.17, 27.5, 29.1

Kolory znaku: różowy, biały, jasnobrazowy, czerwony, zielony, żółty, niebieski, granatowy, ciemnofioletowy, pomarańczowy

**139583** 1998 09 03 Ziębińska Maria, Ziębiński Stanisław „ICE MASTRY” Spółka Jawna. Czaniec, (PL). **Towary:** folie i giętkie materiały wstęgowe z papieru i tworzyw sztucznych oraz laminaty z folią aluminiową albo bez folii aluminiowej do zawijania i pakowania, wyroby z kartonu i tektury do pakowania; lody, lody spożywcze, lody spożywcze w proszku, sorbety jako lody, torty lodowe, rolady lodowe, jogurt mrożony jako lody spożywcze, napoje chłodzące na bazie kakao, ciasta mrożone, ciasta i wyroby cukiernicze, słodycze, środki wiążące do lodów spożywczych; klasy: 16, 30



CFE: 24.17, 27.5, 29.1

Kolory znaku: czerwony, żółty, zielony, niebieski, granatowy, różowy i odcienie

**139584** 1998 09 10 Kusy Tomasz Przedsiębiorstwo Handlowo-Usługowe TOMBEA CONSTRUCTION. Warszawa, (PL). **Towary i usługi:** produkty chemiczne stosowane w przemyśle, pracach badawczych, fotografii, rolnictwie, ogrodnictwie i leśnictwie, nie przetworzone żywice syntetyczne, tworzywa sztuczne nie przetworzone, nawozy sztuczne, mieszaniny gaszące ogień, preparaty do hartowania, środki do odpuszczania i lutowania metali, substancje garbujące, produkty chemiczne do konserwowania żywności, chemikalia stosowane do wyrobu tworzyw sztucznych, kleje (spoiwa) stosowane w przemyśle, preparaty do klejenia, gruntowania, surowce mineralne, gazy techniczne; produkty malarskie: farby, pokosty, lakiery, barwniki, bejce, rozcieńczalniki, preparaty zapobiegające korozji i zabezpieczające drewno, środki konserwujące, środki impregnujące, zaprawy farbierskie, żywice naturalne, folie metalowe, sproszkowane metale dla malarzy, dekoratorów, drukarzy i artystów; metale nieszlachetne i ich stopy, wyroby z tych materiałów, metalowe materiały budowlane, przenośne metalowe konstrukcje budowlane, przewody nieelektryczne i przewody drutowe z metali nieszlachetnych, rury i tuby metalowe, kasy pancerne, sejfy, rudy metali, metalowe żaluzje, gwoździe, śruby, okucia; narzędzia i przyrządy ręcznie sterowane z napędem elektrycznym, hydraulicznym, mechanicznym i pneumatycznym stosowane w budownictwie, wkręta, pilniki, klucze, szczypce, obcęgi, kleszcze, nożyce, piły, brzeszczoty pił, klepadła, zaginarki, wiertarki, wiertła, szlifierki, tarcze szlifierskie, cyklonarki, spawarki, ubijaki, dobijaki, lutownice, młotki, pobijaki, łopaty, pistolety, pilarki, polerki, przebijaki, przecinaki, wycinarki, gwinciarzki, frezarki, strugi, dłuta, nitownice, uszczelniki, znaczniki, noże, skrobaki, kowadła, kielnie murarskie, pace, paki, szpachelki, sita tynkarskie, kątowniki, rozwiertaki, wyciągacze gwoździ; gutaperka, kauczuk, gumą azbest, mika żywice syntetyczne, wyroby z tych materiałów, produkty z tworzyw sztucznych, w tym rury elastyczne (połączenia rurowe) niemetalowe, materiały, płyty, otuliny, taśmy, maty uszczelniające, izolujące, termoizolacyjne, uszczelki, taśmy przyklepne, pakuły, tworzywa sztuczne stosowane w produkcji w postaci arkuszy, bloków i w postaci walcowanej, folie z tworzyw sztucznych inne niż do pakowania; materiały budowlane niemetalowe, przenośne niemetalowe konstrukcje budowlane, akcesoria do montażu; dywany, chodniki, słomianki, maty, linoleum, wykładziny podłogowe, tapety; pośrednictwo handlowe bez kontaktu z towarem, kojarzenie kontrahentów handlowych, usługi reklamowe na rzecz osób trzecich, dystrybucja prospektów reklamowych; usługi budowlane związane z budową budynków, usługi związane z wypożyczaniem narzędzi i sprzętu budowlanego, usługi związane z budowlanym nadzorem technicznym, usługi instalacyjne, konserwacja i naprawa; usługi transportowe w zakresie przewozu osób i rzeczy dowolnymi środkami lokomocji, usługi w zakresie konfekcjonowania towarów, dystrybucja towarów, usługi w zakresie składowania towarów w magazynach, usługi spedycyjne, organizowanie przejazdów turystycznych, wynajem środków transportu, wynajem miejsc parkingowych i garażowych, usługi w zakresie parkowania samochodów; usługi w zakresie obróbki drewna; klasy: 1, 2, 6, 8, 17, 19, 27, 35, 37, 39, 40

tombea

**139585** 1998 09 16 BRONWALD Sp. z o.o.. Warszawa, (PL). **Towary i usługi:** programy komputerowe, kasety video, kasety video z grammi, nośniki danych magnetyczne, magnetyczne nośniki informacji, dyski kompaktowe (audio-video), dyski optyczne kompaktowe CD; broszury, czasopisma, druki, gazety, gry, kalendarze, kalendarze z kartkami do wrywania, kartki kartotekowe, karty do gry, karty-zawiadomienia katalogi, komiksy, czasopisma-komiksy, koperty-papeteria książki, zakładki do książek, papier listowy, naklejki adresowe, nalepki, notesy, periodyki, karty pocztowe, prospekty; plecaki, plecaki szkolne, plecaki turystyczne; tekstylia, bluzy, czapki, czapki bez daszka, czapki z daszkiem, koszulki bawełniane; agencje reklamowe, edycja tekstów, agencje importowo-eksportowe, kolumny reklamowe w prasie, marketing, uaktualnianie materiałów reklamowych, ogłoszenia prasowe, rozpowszechnianie ogłoszeń reklamowych, reklama radiową reklama telewizyjna, reklama korespondencyjna, rozpowszechnianie materiałów reklamowych (ulotki, prospekty, druki, próbki), wypożyczanie materiałów reklamowych, uaktualnianie ulotek reklamowych; rozrywka radiowa, montaż programów telewizyjnych i radiowych, informacja o rozrywkach, rezerwacja miejsc na widowiska, organizowanie imprez kulturalnych, organizowanie koncertów o charakterze kulturalnym; oprogramowania komputerowe; klasy: 9, 16, 18, 25, 35, 41, 42



CFE: 26.11, 27.5, 29.1

Kolory znaku: żółty, czarny, niebieski, biały, czerwony

**139586** 1998 09 16 Jarmoc Ryszard Marek Przedsiębiorstwo Produkcyjno-Handlowe DORADO. Białyсток, (PL). **Towary i usługi:** odzież; promocja sprzedaży, zgrupowanie na rzecz osób trzecich towarów takich jak: odzież damska i męska, tkaniny i dodatki krawieckie, pozwalające nabywcy wygodnie je oglądać i kupować te towary w sklepie lub u hurtownika; dystrybucja towarów, pakowanie towarów, pakowanie produktów, składowanie towarów; usługowe projektowanie mody i wzornictwa przemysłowego; klasy: 25, 35, 39, 42



CFE: 1.1, 3.9, 24.9, 27.5, 29.1

Kolory znaku: złoty

**139587** 1998 09 15 Krzyżaniak Anna ANNA Studio Fryzjersko-Kosmetyczne. Kalisz, (PL). **Towary i usługi:** usługi w zakresie salonów piękności, świadczenie usług kosmetycznych, fryzjerskich, soalrium, dermatologicznych, usługi w zakresie ochrony biologicznej i fizykoterapii; klasa 44

anna

**139588** 1998 09 23 „Anda” Arkadiusz Dering. Wąskie Piaski, (PL). **Towary:** buty, nakrycia głowy; klasa 25

comet

**139589** 1998 09 30 ICN Pharmaceuticals, Inc.. Costa Mesa, (US). **Towary i usługi:** produkty chemiczne zawarte w klasie 1; kosmetyki; produkty i preparaty farmaceutyczne; urządzenia laboratoryjne; usługi w zakresie dozymetrycznych pomiarów promieniowania jonizującego; klasy: 1, 3, 5, 9, 42



CFE: 16.3, 19.11, 26.4, 27.5

**139590** 1998 10 02 Bartmański Marek YARSTON. Wrocław, (PL). **Towary:** czytniki optyczne, drukarki komputerowe, dyski magnetyczne, dyski obliczeniowe, dyski optyczne, dyski optyczne kompaktowe, dyskietki, dystrybutory dysków, aparatura do przetwarzania informacji, kable elektryczne, klawiatury komputerowe, komputery, mikroprocesory, modemy, monitory, myszy, nośniki dane magnetyczne, nośniki dane optyczne, pamięci komputerowe, peryferyjne urządzenia komputerowe, procesory, programy komputerowe systemu operacyjnego, programy komputerowe, skanery, oprogramowanie; broszury, czasopisma, kalendarze kalendarze z kartkami do wrywania, książki, zakładki do książek, periodyki, podręczniki, publikacje, rejestry, publikacje drukowane; klasy: 9, 16

vademecum szefa

**139591** 1998 10 14 WOSANA S.A.. Kraków, (PL). **Towary:** napoje bezalkoholowe, wody mineralne gazowane i niegazowane, napoje owocowe, soki, syropy i inne preparaty do przygotowywania napojów; klasa 32

WIGOR

**139592** 1998 10 30 Wata Paweł NICE Trade Corporation. Kielce, (PL). **Towary i usługi:** materiały budowlane metalowe, materiały konstrukcyjne metalowe, armatura do przewodów metalowa, blacha, bramy metalowe, dachówka metalowa drzwi metalowe, kable metalowe nieelektryczne, kasy pancerne, kraty metalowe, liny metalowe, okna, panele i profile metalowe, okucia metalowe, przewody wodociągowe metalowe, rusztowania, rynny i słupy metalowe, szyny, śruby metalowe, ogrodzenia metalowe; materiały budowlane niemetalowe, zaprawa azbestową cegły, cement, płyty i słupy cementowe, dachówka i pokrycia niemetalowe i bitumiczne, drewno do celów budowlanych, parkiet, gips, kamień budowlany, okładziny niemetalowe, okna z tworzyw sztucznych, panele i profile niemetalowe, drzwi niemetalowe, spoiwa do murów, stropy niemetalowe, materiały ceramiczne i izolacyjne, ogrodzenia niemetalowe; meble drewniane i niemetalowe, meble tapicerskie, osprzęt do okien i drzwi niemetalowy, opakowania niemetalowe, pojemniki niemetalowe, palety niemetalowe, stoiska wystawowe, zawory niemetalowe; usługi związane z budową remontem, naprawą i konserwacją nadzór techniczny i budowlany, prowadzenie generalnego zastępstwa inwestycji budowlanych, usługi związane z wyposażeniem budynków i mieszkań; doradztwo budowlane, ekspertyzy techniczne, nieruchomości, projekty techniczne budynków, projektowanie i aranżacje wnętrz; klasy: 6, 19, 20, 37, 42



**139593** 1998 10 30 Wata Paweł NICE Trade Corporation. Kielce, (PL). **Towary i usługi:** materiały budowlane metalowe, materiały konstrukcyjne metalowe, armatura do przewodów metalowa, blacha, bramy metalowe, dachówka metalowa, drzwi metalowe, kable metalowe nieelektryczne, kasy pancerne, kraty metalowe, liny metalowe, okna, panele i profile metalowe, okucia metalowe, przewody wodociągowe metalowe, rusztowania, rynny i słupy metalowe, szyny, śruby metalowe, ogrodzenia metalowe; materiały budowlane niemetalowe, zaprawa azbestowa, cegły, cement, płyty i słupy cementowe, dachówka i pokrycia niemetalowe i bitumiczne, drewno do celów budowlanych, parkiet, gips, kamień budowlany, okładziny niemetalowe, okna z tworzyw sztucznych, panele i profile niemetalowe, drzwi niemetalowe, spoiwa do murów, stropy niemetalowe, materiały ceramiczne i izolacyjne, ogrodzenia niemetalowe; meble drewniane i niemetalowe, meble tapicerskie, osprzęt do okien i drzwi niemetalowy, opakowania niemetalowe, pojemniki niemetalowe, palety niemetalowe, stoiska wystawowe, zawory niemetalowe; usługi związane z budową remontem, naprawą i konserwacją nadzór techniczny i budowlany, prowadzenie generalnego zastępstwa inwestycji i budowlanych, usługi związane z wyposażeniem budynków i mieszkań; doradztwo budowlane, ekspertyzy techniczne, nieruchomości, projekty techniczne budynków, projektowanie i aranżacje wnętrz; klasy: 6, 19, 20, 37, 42

**139594** 1998 10 30 Wata Paweł NICE Trade Corporation. Kielce, (PL). **Towary i usługi:** materiały budowlane metalowe, materiały konstrukcyjne metalowe, armatura do przewodów metalowa, blachą bramy metalowe, dachówka metalowa, drzwi metalowe, kable metalowe nieelektryczne, kasy pancerne, kraty metalowe, liny metalowe, okna, panele i profile metalowe, okucia metalowe, przewody wodociągowe metalowe, rusztowania, rynny i słupy metalowe, szyny, śruby metalowe, ogrodzenia metalowe; materiały budowlane niemetalowe, zaprawa azbestowa, cegły, cement, płyty i słupy cementowe, dachówka i pokrycia niemetalowe i bitumiczne, drewno do celów budowlanych, parkiet, gips, kamień budowlany, okładziny niemetalowe, okna z tworzyw sztucznych, panele i profile niemetalowe, drzwi niemetalowe, spoiwa do murów, stropy niemetalowe, materiały ceramiczne i izolacyjne, ogrodzenia niemetalowe; meble drewniane i niemetalowe, meble tapicerskie, osprzęt do okien i drzwi niemetalowy, opakowania niemetalowe, pojemniki niemetalowe, palety niemetalowe, stoiska wystawowe, zawory niemetalowe; usługi związane z budową remontem, naprawą i konserwacją nadzór techniczny i budowlany, prowadzenie generalnego zastępstwa inwestycji budowlanych, usługi związane z wyposażeniem budynków i mieszkań; doradztwo budowlane, ekspertyzy techniczne, nieruchomości, projekty techniczne budynków, projektowanie i aranżacje wnętrz; klasy: 6, 19, 20, 37, 42



CFE: 26.4, 27.5

**139594** 1998 10 30 Wata Paweł NICE Trade Corporation. Kielce, (PL). **Towary i usługi:** materiały budowlane metalowe, materiały konstrukcyjne metalowe, armatura do przewodów metalowa, blachą bramy metalowe, dachówka metalowa, drzwi metalowe, kable metalowe nieelektryczne, kasy pancerne, kraty metalowe, liny metalowe, okna, panele i profile metalowe, okucia metalowe, przewody wodociągowe metalowe, rusztowania, rynny i słupy metalowe, szyny, śruby metalowe, ogrodzenia metalowe; materiały budowlane niemetalowe, zaprawa azbestowa, cegły, cement, płyty i słupy cementowe, dachówka i pokrycia niemetalowe i bitumiczne, drewno do celów budowlanych, parkiet, gips, kamień budowlany, okładziny niemetalowe, okna z tworzyw sztucznych, panele i profile niemetalowe, drzwi niemetalowe, spoiwa do murów, stropy niemetalowe, materiały ceramiczne i izolacyjne, ogrodzenia niemetalowe; meble drewniane i niemetalowe, meble tapicerskie, osprzęt do okien i drzwi niemetalowy, opakowania niemetalowe, pojemniki niemetalowe, palety niemetalowe, stoiska wystawowe, zawory niemetalowe; usługi związane z budową remontem, naprawą i konserwacją nadzór techniczny i budowlany, prowadzenie generalnego zastępstwa inwestycji budowlanych, usługi związane z wyposażeniem budynków i mieszkań; doradztwo budowlane, ekspertyzy techniczne, nieruchomości, projekty techniczne budynków, projektowanie i aranżacje wnętrz; klasy: 6, 19, 20, 37, 42

nice trade corporation

**139595** 1998 11 05 Czekaj Jacek, Czekaj Mariola Firma Handlowo-Produkcyjno-Usługowa MARLIBO. Hutki, (PL). **Towary i usługi:** butelki, naczynia i pojemniki dla gospodarstwa domowego w tym także butelki i pojemniki do oleju, wód mineralnych, napojów, soków, przypraw, octu, sosów, musztard; ekstrakty mięsne, mięso, drób, ryby, dziczyzna, jaja, mleko, wyroby z mleka, jadalne oleje i tłuszcze, owoce i warzywa: konserwowane, suszone, gotowane, mrożone, galaretki, konfitury, konserwy, pikle; wody mineralne, gazowane, napoje bezalkoholowe, syropy, preparaty do przygotowywania napojów, napoje owocowe, soki owocowe; pośrednictwo handlowe w zakresie kojarzenia kontrahentów handlowych i zawierania transakcji handlowych, prowadzenie przedstawicielstw firm krajowych i zagranicznych, grupowanie na rzecz osób trzecich różnych towarów pozwalających nabywcy wygodnie je oglądać i kupować w dużym sklepie wielobranżowym, grupowanie na rzecz osób trzecich różnych towarów pozwalających nabywcy wygodnie je oglądać i kupować w sklepie z artykułami spożywczymi; przewóz osób i rzeczy transportem samochodowym, konfekcjonowanie towarów; klasy: 21, 29, 32, 35, 39

marlibo

**139596** 1998 11 07 Ziębińska Maria, Ziębiński Stanisław „ICE MASTRY“ Spółka Jawna. Czaniec, (PL). **Towary:** lody, lody spożywcze, lody spożywcze w proszku, sorbety jako lody, torty lodowe, rolady lodowe, jogurt mrożony jako lody spożywcze, ciasta mrożone, ciasta i wyroby cukiernicze, cukierki, środki wiążące do lodów spożywczych; soki owocowe, soki warzywne jako napoje, sorbety jako napoje; klasy: 30, 32

CFE: 27.5, 29.1

Kolory znaku: żółty i odcienie, ciemnobrązowy i odcienie, czerwony i odcienie

**139597** 1998 11 07 Ziębińska Maria, Ziębiński Stanisław „ICE MASTRY“ Spółka Jawna. Czaniec, (PL). **Towary:** lody, lody spożywcze, lody spożywcze w proszku, sorbety jako lody, torty lodowe, rolady lodowe, jogurt mrożony jako lody spożywcze, ciasta mrożone, ciasta i wyroby cukiernicze, cukierki, środki wiążące do lodów spożywczych; soki owocowe, soki warzywne jako napoje, sorbety jako napoje; klasy: 30, 32

CFE: 27.5, 29.1

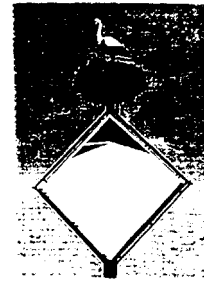
Kolory znaku: beżowy i odcienie, złoty i odcienie, złoty i odcienie, biały i odcienie, czarny i odcienie

**139598** 1998 11 10 Wytwórnia Klejów i Zapraw Budowlanych „ATLAS” Ciupiński i Wspólnicy Spółka Jawna. Łódź, (PL). **Towary i usługi:** produkty i półprodukty chemiczne, substancje chemiczne nie przetworzone, kleje i zaprawy klejowe, środki impregnujące i konserwujące do materiałów budowlanych, preparaty do odtłuszczania; pokrywające powierzchnie dekoracyjne

i ochronne kompozycje trwałe lub tymczasowe, w tym bejce, barwniki, farby, lakiery, barwniki, zaprawy farbiarskie, podkłady, szpachlówki, farby do gruntowania, powłoki gruntowe, środki zabezpieczające przed rdzą i niszczeniem drewna, mury i inne materiały, wszystkie w formie preparatów proszkowych, płynnych, półpłynnych i rozpylanych (w tym w aerozolu) oraz rozcieńczalniki do powyższych związków i preparatów; produkty kosmetyczne i preparaty do czyszczenia, środki wybielające, detergenty, papier i emulsje ściernie, materiały polerskie, środki nabłyszczające; oleje techniczne, smary, materiały pędne, świece, knoty, środki zwilżające, wkłady do filtrów, brykiety materiałów palnych, brykiety opałowe z odpadów włókienniczych; produkty farmaceutyczne, weterynaryjne, higieniczne; metalowe materiały budowlane, metale nieszlachetne i ich stopy, boazeria metalowa, drzwi metalowe, drobnica metalowa, futryny metalowe, gwoździe, imadła metalowe, kłódkki, klamki metalowe, klucze, nakrętki metalowe, osprzęt metalowy i okucia do mebli, drzwi i okien, rękojeści metalowe, nity metalowe, ramki metalowe, wkręty, zasuwy, zawiasy; łożyska, maszyny, silniki do maszyn, obrabiarki, tłoki, części maszyn, roboty; przyrządy ręczne z napędem elektrycznym, roboty kuchenne elektryczne, odkurzacze, kosiarki; narzędzia ręczne do obróbki metalu i drewna, gwintownice, kombinerki, młotki, narzędzia do ścierania, noże, piły, przecinaki, pilniki do drewna (tarniki), pilniki, pace murarskie, śrubokręty, szczypce; akumulatory do pojazdów, aparatura do wyważania kół pojazdów, automaty sprzedające i mechanizmy do urządzeń uruchamianych przez wrzucanie monety lub żetonu, czujniki poziomu paliwa, gaśnice, kasy sklepowe, komputery i sprzęt przetwarzający dane, magnetyczne nośniki danych, maszyny liczące, odzież chroniąca przed wypadkami, napromieniowaniem i ogniem, płyty (dyski) z nagraniami, przewody elektryczne i kable samochodowe, rejestratory kilometrów w pojazdach, taksometry, telefaksy, telefony, trójkąty ostrzegawcze o niesprawnym samochodzie, urządzenia do ładowania akumulatorów, urządzenia do nagrywania, transmisji, reprodukcji dźwięku lub obrazu, urządzenia do gaszenia ognia, szybkościomierze, zapalniczki samochodowe, słuchawki stereofoniczne; aparaty i urządzenia chirurgiczne, medyczne, stomatologiczne, weterynaryjne; instalacje do klimatyzacji samochodów, elementy instalacji sanitarnych i grzewczych, instalacje ogrzewania samochodów, urządzenia i instalacje do oświetlenia pojazdów, instalacje klimatyzacyjne powietrza w pojazdach, aparatura do odmrażania pojazdów, korpusy i elementy pomp wodnych samochodowych, chłodziarki, zamrażarki, pralki automatyczne, młynki do kawy, grzałki elektryczne, pralki wirnikowe, pralki półautomatyczne, wirówki do bielizny, warki, suszarki do bielizny elektryczne, suszarki elektryczne do włosów, lodówki, pralkowirówki, bojler, sokowirówki, opiekacze, malaksery, chłodziarko-zamrażarki, frytkownice, gofrownice, wafelnice, prociże, Kuchenki mikrofalowe, ogrzewacze wody, pochłaniacze zapachów, zlewozmywaki, młynki do odpadów, zawory kulowe, szybko-złączki gazowe, elementy grzejne, urządzenia elektryczne do ogrzewania, płyty grzejne, elektryczne podgrzewacze wody, lampy, żarówki; alarmy i urządzenia antywłamaniowe do pojazdów, części zamienne do samochodów, jachty, klocki hamulcowe do pojazdów, mechanizmy podnoszenia szyb samochodowych, pojazdy samochodowe oraz silniki, przyczepy, rowery, wózki; amunicja, broń palna, fajerwerki, ognie sztuczne, materiały wybuchowe; metale szlachetne, zegary, przyrządy chronometryczne; instrumenty muzyczne i ich części, szafy grające; artykuły papiernicze, bibuły filtracyjne, folie do pakowania, karton i wyroby z kartonu, papier do pakowania, czasopisma (periodyki), książki; przewody do chłodziarek i uszczelki do pojazdów, okładziny sprzęgieł do pojazdów, zderzaki gumowe do pojazdów, masy uszczelniające i hydroizolujące, powłoki izolacyjne; skóra i imitacje skóry oraz towary z tych materiałów nie ujęte w innych klasach; materiały budowlane niemetalowe, elementy budowlane i półfabrykaty zawierające gips, gips, zaprawy gipsowe, belki, boazeria drewniana i niemetalowa, deski, drewno budowlane, drewno formowane obrobione, drewno po częściowej obróbce, drzwi i drzwi składane niemetalowe, klepka podłogowa, listwy drewniane, lufciki, okna, ramy niemetalowe, sklejka, tworzywa sztuczne w postaci płyt, form, kształtowników, w tym drobnica,

kołki, gałki, uchwyty i kółka, szkło budowlane, żaluzje niemetale; meble, lustra, ramy do obrazów, imadła niemetale, listwy, meble oraz kojce dla dzieci, oprawy do szczotek, parawany, półki meblowe, profile do ram obrazów, rękojeści niemetale; butelki, kubki, kubły, płytki ceramiczne, gałki ceramiczne, szczotki, wiadra, naczynia dla gospodarstw domowych, ręczne narzędzia do czyszczenia; namioty, surowe materiały włókniste i tekstylne, worki do przechowywania materiałów luzem; przędza i nici dla włókiennictwa; etykiety z tkanin, komplety bielizny pościelowej, kapy, narzuty na łóżka, obicia ścienne z materiałów tekstylnych, obrusy, pledy, ręczniki tekstylne, rękawice toaletowe, serwetki tekstylne, serwetki na stół niepapierowe, ścierki do naczyń, zasłony z materiałów włókienniczych lub tworzyw sztucznych; buty, bielizna osobista, legginsy, nakrycia głowy, rajstopy, skarpety, ubrania, wyroby pończosznice; koronki, hafty, guziki; dywany, słomianki, maty, linoleum, wykładziny podłogowe, tapety; gry, zabawki, kukiełki i ozdoby choinkowe, artykuły sportowe, łyżwy, łyżworolki, deskorolki, wrotki, rowery treningowe stacjonarne; mięso, nabiał, jadalne oleje i tłuszcze; chleb, ciastka, wyroby cukiernicze, piekarnicze, lody, lód do chłodzenia, kawa, herbata, kakao, cukier, ryż, mąka, preparaty zbożowe, przyprawy, wyroby zbożowe; produkty rolnicze, ogrodnicze, leśne nie ujęte w innych klasach, ziarna, żywe zwierzęta; piwo, napoje bezalkoholowe, wody mineralne, soki owocowe, syropy, napoje owocowe, preparaty do przygotowania napojów; napoje alkoholowe; artykuły dla palących; usługi agencji importowo-eksportowej, usługi kserograficzne, usługi kojarzenia kontrahentów handlowych; usługi ubezpieczeniowe, usługi finansowe, usługi leasingowe, usługi agencji skupu długów, pożyczki pod zastaw, wymiana walut, zaciąganie i udzielanie pożyczek; usługi konserwacji, naprawy i obsługi samochodów oraz ciągników, usługi mycia pojazdów, usługi budowlane i remontowo-budowlane, naprawy blacharskie, dekarские, wykonywanie instalacji grzewczych, wykonywanie instalacji wodociągowo-kanalizacyjnych, konserwacja i modernizacja budynków, malowanie, tapetowanie, układanie glazury i terakoty, sztukatorstwo, usługi izolacyjne w budynkach, montaż rusztowań, murarstwo, nadzór budowlany, ogrzewanie w tym instalowanie i naprawa, przygotowywanie terenów pod budowę, wykonywanie elewacji, wypożyczanie sprzętu budowlanego, usługi instalatorstwa wodnego, elektrycznego i gazowego, naprawa urządzeń gospodarstwa domowego, sprzętu radio-telewizyjnego i urządzeń biurowych, serwis gwarancyjny i pogwarancyjny, usługi stolarskie-naprawy, usługi wykonawstwa inwestycyjnego, usługi rozbiórki budowli, wznoszenia obiektów budowlanych, konserwacji, instalacji, montażu i nadzoru, usługi budowy i naprawy rurociągów, wykonywania zabezpieczeń antykorozyjnych drewna i metali w budownictwie, usługi konserwacji i izolacji budowli, usługi w zakresie instalacji budowlanych i budowlanych prac wykończeniowych; usługi telefonii komórkowej i stacjonarnej, usługi przesyłania danych, usługi przekazu satelitarne, rozpowszechnianie programów radiowych i telewizyjnych; usługi pomocy drogowej i holowania, usługi dystrybucji towarów, usługi magazynowania, usługi prowadzenia składu celnego, przewóz osób i rzeczy transportem samochodowym, usługi spedycyjne, wynajem pojazdów i przyczep, usługi konfekcjonowania towarów; usługi obróbki materiałów drewnianych i drewnopodobnych, usługi obróbki metali, usługi utylizacji odpadów, usługi oczyszczania powietrza i ścieków, przetwarzanie ropy naftowej, produkcja energii, obróbka papieru, przycinanie na wymiar, usługi poligraficzne; nauczanie i rozrywki, organizowanie zawodów sportowych, organizowanie konkursów edukacyjnych lub rozrywkowych; usługi w zakresie grafiki użytkowej, usługi projektowania i wykonywania reklam, usługi w zakresie badań technicznych i diagnostyki pojazdów, usługi badań geologicznych i pomiarów, sporządzania ekspertyz inżynierskich i opinii dotyczących stanu technicznego budowli, usługi projektowania, doradztwa budowlanego, usługi inżynierskie w zakresie ocen, opinii, badań technicznych, usługi konstruktorskie, usługi testowania materiałów, projektowanie architektury wnętrz, usługi dekorowania wnętrz; usługi gastronomiczne, usługi hotelarskie; usługi ochrony mienia; klasy: 1, 2, 3, 4, 5, 6, 7, 8, 9, 10, 11, 12, 13, 14, 15, 16, 17,

18, 19, 20, 21, 22, 23, 24, 25, 26, 27, 28, 29, 30, 31, 32, 33, 34, 35, 36, 37, 38, 39, 40, 41, 42, 43, 45



CFE:3.7, 26.4, 26.13

**139599** 1998 11 17 Giemzik Wiesława, Pałatyński Robert Przedsiębiorstwo Szkoleniowo-Handlowe DAMA Spółka Cywilna. Zduńska Wola, (PL). **Towary i usługi:** prowadzenie hurtowni i sklepów detalicznych w zakresie towarów: włosy sztuczne, odżywki i płyny do stabilizacji splotów, urządzenie do układania włosów i zgrzewania splotów, w sposób umożliwiający konsumentom dogodne oglądanie i zakup towarów; klasa 35

X-MONOFILE

**139600** 1998 11 24 Koprowska Janina „INFOSCAN“ Agencja Informacyjno-Reklamowa. Łódź, (PL). **Towary i usługi:** afisze, tablice ogłoszeniowe, bloki rysunkowe, chorągiewki papierowe, cyfry i litery papierowe i z folii, folie samoprzylepne, artykuły biurowe, kalendarze, kartki okolicznościowe, kalkomanie, konfetti, koperty, naklejki adresowe i nalepki, notesy, obrazy oprawione lub nie oprawione, obrusy papierowe, obwoluty, okładki na dokumenty, pędzle, pieczęcie, przybory do pisania, segregatory na dokumenty, serwetki papierowe, serwetki na stół papierowe, spinacze biurowe, uchwyty do stempli, stemple adresowe, szablony papierowe i z folii samoprzylepnej, szyldy z papieru, szyldy z tektury, szyldy z kartonu, taśmy papierowe, taśmy samoprzylepne do celów papierniczych, torby do pakowania z papieru i tworzyw sztucznych, wizytówki, zasłony papierowe, zeszyty, czasopisma, katalogi, foldery, książki; usługi agencji reklamowej, usługi kserograficzne; usługi drukarskie; usługi projektowania wystroju i dekoracji wnętrz, usługi w zakresie projektowania grafiki i grafiki komputerowej, usługi wzornictwa przemysłowego, usługi projektowania opakowań; klasy: 16, 35, 40, 42

infoscan

**139601** 1998 11 24 Janiak Andrzej Przedsiębiorstwo Produkcyjno-Handlowo-Usługowe GRYF. Góra, (PL). **Towary:** wyroby cukiernicze i słodczyce, lody; aperitify bezalkoholowe, napoje bezalkoholowe, napoje musujące, esencje do produkcji napojów, proszek do wytwarzania napojów musujących, nektary owocowe, soki owocowe, soki warzywne, syropy do napojów; klasy: 30,32

nalewka dziażdunia

**139602** 1998 11 24 „ARASYSTEM“ Jacek Budniok. Katowice, (PL). **Towary i usługi:** środki antykorozyjne, farby, lakiery, barwniki, bejce, emalie, gumożywce, pigmenty, spoiwa do barwników i farb; preparaty do usuwania barwników i farb barwniki do celów kosmetycznych, lakiery do paznokci, środki do usuwania lakierów, pomadki do ust; mieszalniki, pakowarki; ochrona antykorozyjną asfaltowanie, pomoc w przypadku awarii pojazdów, czyszczenie i mycie pojazdów, malowanie, układanie nawierzchni drogowych, oczyszczanie dróg, usługi stacji obsługi pojazdów, polerowanie pojazdów, szlifowanie piaskiem; pakowanie towarów, holowanie, przewożenie ładunków, przewożenie osób, magazynowanie; klasy: 2, 3, 7, 37, 39



CFE:3.7, 27.5, 29.1

Kolory znaku: żółty (odcienie), zielony, czerwony, niebieski, biały, czarny, fioletowy

**139603** 1998 12 02 Altadis Polska Spółka Akcyjna. Radom, (PL). **Towary:** wyroby tytoniowe, przybory dla palaczy; klasa 34

fox

**139604** 1998 12 03 Avon Products, Inc.. Nowy Jork, (US). **Towary i usługi:** zgrupowanie na rzecz osób trzecich różnych towarów pozwalające nabywcy wygodnie je oglądać i kupować w sklepie z artykułami kosmetycznymi i odzieżowymi, zgrupowanie na rzecz osób trzecich różnych towarów pozwalające nabywcy wygodnie oglądać i kupować te towary poprzez katalogi kosmetyków i odzieży wykorzystując zamówienie korespondencyjne lub używając środków telekomunikacji, zgrupowanie na rzecz osób trzecich różnych towarów pozwalające nabywcom wygodnie oglądać i kupować towary kosmetyczne i odzieżowe w drodze akwizycji, zgrupowanie na rzecz osób trzecich różnych towarów pozwalające nabywcy wygodnie oglądać i kupować te towary na stronie web wyspecjalizowanej w sprzedaży kosmetyków i odzieży; usługi dystrybucyjne; usługi konsultacyjne w zakresie towarów dotyczących pielęgnacji ciała i mody; klasy: 35, 39, 42

AVON The Company For Women

**139605** 1998 12 02 POLSKAPRESSE Spółka z o.o.. Warszawa, (PL). **Towary i usługi:** gazeta - dziennik; usługi promocyjno reklamowe, badanie rynku, badanie opinii, przygotowanie reklam prasowych, opracowanie ogłoszeń i afiszy reklamowych, rozpowszechnianie reklam i ogłoszeń prasowych; edycja tekstów; klasy: 16, 35, 41



**139606** 1998 12 04 PRO-AQUA Spółka z o.o.. Leszno, (PL). **Towary i usługi:** aparaty i urządzenia do oczyszczania i uzdatniania wody, filtry - części instalacji domowych i przemysłowych; usługi w zakresie promocji sprzedaży urządzeń do oczyszczania i uzdatniania wody, pokazy towarów; instalowanie, wymiana i naprawa urządzeń do oczyszczania i uzdatniania wody; klasy: 11,35, 37



CFE: 1.1,26.13,27.5,29.1

Kolory znaku: niebieski, biały, czerwony

**139607** 1998 12 09 GAZ-KOM Spółka z o. o.. Zawadzkie, (PL). **Towary i usługi:** usługi w zakresie instalacji do dystrybucji gazu płynnego z przeznaczeniem do tankowania samochodów, instalacji gazu płynnego do celów grzewczych i przemysłowych; usługi w zakresie dostawy gazu płynnego w cysternach samochodowych, butlach domowych i przemysłowych; klasy: 37, 39



CFE: 19.1,27.5,29.1

Kolory znaku: pomarańczowy, czerwony, biały

**139608** 1998 12 18 Nowak Janusz INTERSTONE. Łódź, (PL). **Towary i usługi:** kamienie szlachetne, półszlachetne, wyroby jubilerskie, biżuteria, minerały jako wyroby jubilerskie, skały jako wyroby jubilerskie, skamieniałości jako wyroby jubilerskie; bursztyn, koral, rogi i kości zwierząt, macica perłowa, muszle, skorupy małż, żółwi i wyroby z tych materiałów; organizowanie wystaw w celach handlowych, reklamowych, kiermaszy, targów, giełd, pokazów, rozpowszechnianie materiałów reklamowych, publikowanie materiałów reklamowych, reklama, administrowanie wystaw, targów; klasy: 14, 20, 35



INTERSTONE

CFE: 17.2,27.5

**139609** 1998 12 22 Przedsiębiorstwo Handlowo-Turystyczne Spółka z o. o.. Kłodzko, (PL). **Towary i usługi:** prowadzenie sklepu z meblami, drewnem, materiałami drewnopochodnymi i drewnopodobnymi; prowadzenie biura turystycznego, organizowanie wycieczek i imprez turystyczno-wypoczynkowych, rezerwacja miejsc w transporcie, transport wycieczek, transport samochodowy, w tym mebli; usługi biura zapewniające rezerwacje miejsc w hotelach, pensjonatach, domach turystycznych, wypoczynkowych i sanatoriach; klasy: 35, 39, 43



CFE:27.5

**139610** 1998 12 21 International Business Machines Corporation. Armonk, (US). **Towary i usługi:** komputery, komputery sieciowe, serwery, napędy, twarde dyski, karty pamięci, karty elektroniczne, programy komputerowe, programy zarządzające komputerami sieciowymi lub serwerami, programy zarządzające, programy zarządzające oddalonymi stacjami roboczymi, dokumentacja i poradniki utrwalone jako programy komputerowe; naprawy i instalowanie komputerów, serwerów, programów komputerowych, programów zarządzających systemami serwerów; szkolenia i nauczanie w zakresie przetwarzania danych; klasy: 9, 37, 41

NetFinity



**139611** 1998 12 23 Janowski Bogusław, Kostaciński Marcin, Rożenek Zbigniew Media Lab S.C.. Łódź, (PL). **Towary i usługi:** nośniki dźwięku i obrazu; książki, czasopisma, katalogi, plakaty; kalendarze, fotografie, karty pocztowe, gazety, albumy; usługi w zakresie reklamy: prasowej, dźwiękowej, filmowej, telewizyjnej, plakatowej, internetowej, tekstów reklamowych, rozpowszechnianie materiałów reklamowych i próbek; reklamowanie, doradztwo reklamowe; usługi poligraficzne, usługi w zakresie drukowania; usługi doradztwa poligraficznego, oprogramowania komputerów, doradztwa komputerowego, projektowania opakowań, usługi wzornictwa przemysłowego, usługi doradztwa informatycznego, komputerowego; klasy: 9, 16, 35, 40, 42

Media Lab

**139612** 1998 12 28 ABB Zakłady Wytwórcze Aparatury Wysokiego Napięcia ZWAR Spółka Akcyjna. Warszawa, (PL). **Towary:** liczniki ządziatłań; klasa 9

GLX

CFE: 27.5

**139613** 1998 12 28 Pfizer Inc. (a Connecticut corporation). Groton, (US). **Towary:** produkty farmaceutyczne, weterynaryjne i sanitarne, substancje dietetyczne do celów leczniczych, żywność dla niemowląt, plastry, materiały opatrunkowe, materiały do plombowania zębów, woski dentystyczne, środki odkażające, preparaty do zwalczania szkodników, fungicydy, herbicydy, insulina w postaci preparatów do inhalacji; aparaty i instrumenty chirurgiczne, medyczne, stomatologiczne i weterynaryjne, protezy kończyn, oczu i zębów, artykuły ortopedyczne, materiały do zszywania stosowane w chirurgii, aparaty medyczne używane do inhalacji insuliny; klasy: 5, 10

BRIARA

**139614** 1998 12 28 Pharmavit RT. Veresgyhaz, (HU). **Towary:** witaminy i dodatki mineralne; klasa 5

PLUSSSZ VITA-MINI

**139615** 1998 12 29 Wojciech Lenartowicz, Roman Erdmann, Andrzej Nowak Przedsiębiorstwo Produkcyjno-Usługowe „BELIN” Zakład Pracy Chronionej Spółka Jawna. Poznań, (PL). **Towary:** herbaty lecznicze; ekstrakty mięsne, mięso, drób, ryby, dziczyzna, jaja, mleko, wyroby z mleka, jadalne oleje i tłuszcze, owoce i warzywa konserwowane, suszone, gotowane, galaretki, konfitury, konserwy, pikle, sosy do sałat; kawa, kakao, cukier, ryż, mąka preparaty zbożowe, przyprawy, lód do chłodzenia, namiastki kawy, chleb, ciastka, wyroby cukiernicze, wyroby piekarskie, słodycze, lody, miód, syrop z melasy, drożdże, proszki do pieczenia, sól, musztarda ocet, sosy (z wyjątkiem sosów do sałat); świeże owoce, jarzyny, nasiona, rośliny i naturalne kwiaty, pasza dla zwierząt, słód, ziemniaki; napoje bezalkoholowe; klasy: 5, 29, 30, 31, 32



CFE: 24.9, 26.1, 27.5, 29.1

Kolory znaku: biały, czarny, złoty

**139616** 1998 12 29 Wojciech Lenartowicz, Roman Erdmann, Andrzej Nowak Przedsiębiorstwo Produkcyjno-Usługowe „BELIN” Zakład Pracy Chronionej Spółka Jawna. Poznań, (PL). **Towary:** herbaty lecznicze; ekstrakty mięsne, mięso, drób, ryby, dziczyzna, jaja, mleko, wyroby z mleka, jadalne oleje i tłuszcze, owoce i warzywa konserwowane, suszone, gotowane, galaretki, konfitury, konserwy, pikle, sosy do sałat; kawa, kakao, cukier, ryż, mąka preparaty zbożowe, przyprawy, lód do chłodzenia, namiastki kawy, chleb, ciastka, wyroby cukiernicze, wyroby piekarskie, słodycze, lody, miód, syrop z melasy, drożdże, proszki do pieczenia, sól, musztarda, ocet, sosy (z wyjątkiem sosów do sałat); świeże owoce, jarzyny, nasiona, rośliny i naturalne kwiaty, pasza dla zwierząt, słód, ziemniaki; napoje bezalkoholowe; klasy: 5, 29, 30, 31, 32

belin

**139617** 1998 12 31 Zakłady Tworzyw Sztucznych ERG-Bieruń S.A.. Bieruń, (PL). **Towary i usługi:** kaski ochronne; materiały wybuchowe, materiały wybuchowe amonowe, zapalniki do materiałów wybuchowych, zapalniki do materiałów wybuchowych stosowane w kopalniach; folie z tworzyw sztucznych do pakowania, folie z tworzyw sztucznych z pęcherzykami powietrza; tworzywa sztuczne półprzetworzone, folie z tworzyw sztucznych do stosowania w rolnictwie, folie z tworzyw sztucznych izolacyjne; usługi transportowe - przewożenie ładunków; badania chemiczne, analizy chemiczne, projekty techniczne; klasy: 9, 13, 16, 17, 39, 42



CFE: 21.3, 26.1, 26.5, 27.5, 27.7, 29.1

Kolory znaku: czerwony, czarny

**139618** 1999 01 04 M.K.J. Spółka z o.o. Warszawa, (PL). **Towary i usługi:** komputery, drukarki komputerowe, osprzęt komputerowy, programy komputerowe na nośnikach optycznych i magnetycznych; programy komputerowe - opisy, instrukcje, książki, podręczniki z zakresu sprzętu i programów komputerowych; serwis, instalowanie, konserwacja i naprawy komputerów; usługi w zakresie opracowywania programów komputerowych; klasy: 9, 16, 37, 42

polka

**139619** 1999 01 04 M.K.J. Spółka z o.o. Warszawa, (PL). **Towary i usługi:** komputery, drukarki komputerowe, osprzęt komputerowy, programy komputerowe na nośnikach optycznych i magnetycznych; programy komputerowe - opisy, instrukcje, książki, podręczniki z zakresu sprzętu i programów komputerowych; serwis, instalowanie, konserwacja i naprawy komputerów; usługi w zakresie opracowywania programów komputerowych; klasy: 9, 16, 37, 42



CFE: 2.3, 25.7, 27.5

**139620** 1999 01 22 Kama Foods S.A.. Warszawa, (PL). **Towary:** jadalne oleje i tłuszcze; klasa 29



CFE:2.5, 4.5, 29.1

Kolory znaku: kremowo-żółty, czerwony

**139621** 1999 01 22 Trawiński Sylwiusz Biuro Doradztwa Gospodarczego INFOMAN. Bydgoszcz, (PL). **Towary i usługi:** telefony, aparaty fotograficzne, audiowizualne urządzenia do nauki, procesory cpu, aparaty do rejestrowania czasu, czytniki informatyczne, czytniki kodów kreskowych, czytniki optyczne, dalekopisy, dyktafony, drukarki komputerowe, dyski kompaktowe audiowizualne, dyski magnetyczne, dyski optyczne, dyski obliczeniowe, dyskietki, informatyczne dystrybutory dysków, urządzenia do transmisji dźwięku, ekrany projekcyjne, głośniki, aparatura do przetwarzania informacji, interfejsy dla informatyka, urządzenia do interkomunikacji, kalkulatory, kamery filmowe, karty magnetyczne, karty magnetyczne identyfikacyjne, kasy rejestrujące, klawiatury komputerowe, aparatura elektryczna do komutacji, elektryczne urządzenia do kontroli, instalacje elektryczne zapobiegające kradzieży, magnesy - cewki elektromagnetyczne, magnetofony taśmowe, maszyny liczące, membrany akustyczne, mikrofony, mikroprocesory, modemy, mechanizmy do aparatów uruchamianych na monety, monitory, myszy komputerowe, nadajniki telekomunikacyjne, aparaty do nauczania, urządzenia do nawigacji, nośniki danych magnetyczne, optyczne nośniki informacji, obiektywy, obwody scalone, odbiorniki audio video, aparaty do odtwarzania dźwięku, pamięci komputerowe, urządzenia do liczenia pieniędzy, pióra elektroniczne, plotery, systemy operacyjne do komputera, programy komputerowe, aparaty projekcyjne, przekaźniki sygnałów elektronicznych, urządzenia do przetwarzania tekstów, zestawy do radiotelefonii, urządzenia i nośniki do rejestracji dźwięku, aparatura rozrywkowa do urządzeń telewizyjnych, skanery dla informatyki, stacje do nośników magnetycznych, optycznych i mieszanych, szłydy świecące, taśmy video, komputery, drukarki, aparaty telefoniczne, telekopiarki, telewizory; pożyczki, rozliczenia finansowe transakcji, zarządzanie finansami, zarządzanie nieruchomościami; klasy: 9, 36

easy card

**139622** 1999 01 24 Nowacki Paweł, Dzióbek Cezary, Łojewski Jerzy, Czaplík Ginter Przedsiębiorstwo Rolno-Spożywcze FROMAKO S.C.. Komarno, (PL). **Towary:** jogurty, jogurty owocowe, napoje i wyroby mleczne; klasa 29



CFE:26.4, 27.5, 29.1

Kolory znaku: biały, żółty, granatowy, czarny, czerwony

**139623** 1999 01 27 FINANCIAL INVEST GROUP-DWA Spółka z o.o.. Wrocław, (PL). **Towary i usługi:** wynajem powierzchni handlowych i biurowych; wynajem miejsc

parkingowych i garażowych; usługi hotelarskie, usługi gastronomiczne; klasy: 36, 39, 43



CFE:26.2, 27.5, 29.1

Kolory znaku: żółty, czerwony, czarny

**139624** 1999 02 02 Nowiński Włodzimierz, Bar SKORPION. Zduńska Wola, (PL). **Towary i usługi:** usługi hotelowe, podawanie potraw, usługi barowe, usługi restauracyjne, usługi kawiarniane; klasa 43



CFE: 26.4, 26.13, 27.5, 29.1

Kolory znaku: czerwony, czarny, różowy

**139625** 1999 02 03 Lis Jacek, Osipowicz Grzegorz, Bogusz Mirosław PORTA JMG S.C.. Rąbień, (PL). **Towary:** metalowe materiały budowlane - armatura wodociągowa, kanalizacyjna, wentylacyjna, klimatyzacyjna, grzewcza, gazowa, konstrukcje metalowe, blacha, rynny, słupy, boazeria, bramy, futryny, drzwi, ramy, kabiny, kominki, schody, budowlane konstrukcje metalowe, drabinki, elementy zbrojeniowe, metalowe pokrycia dachowe, barierki, dzwonki, rolety, ekrany paleniskowe, figurki, statuetki, klamki, uchwyty, okucia, haki, kraty, klucze, pojemniki metalowe, progi, zamki, zawiasy, zawory, żaluzje; meble z różnych materiałów, meble tapicerowane, meble metalowe, lustra, witraże, pojemniki, ramy, ramki, skrzynie, stojaki, tablice, uchwyty, przytrzymywacze, wieszaki na ubrania, kosze, zamki, karnisze, elementy zasłon, pokrowce na ubrania; klasy: 6, 20

# M-4

CFE:24.17, 27.5, 27.7, 29.1

Kolory znaku: ciemnoniebieski, czerwony, czarny

**139626** 1999 02 08 Pasterski Mirosław AGD PASTERSKI. Kobyłka, (PL). **Towary:** sztucce jednorazowe, sztucce nie z metali szlachetnych; szczotki i pędzle malarskie; plastikowe przybory kuchenne, toaletowe i gospodarstwa domowego, pojemniki do użytku w kuchni i domu, ociekacze, deski do krojenia i prasowania, tace do użytku domowego nie z metali szlachetnych, naczynia, pojemniki jednorazowe, naczynia, pojemniki nie z metali szlachetnych, rurki koktailowe, mieszadła ręczne, pikery (małe szpikulce do drobnych zakąsek), pędzle i szczotki z włosia i tworzyw sztucznych, szczecina zwierzęca, materiały do szczotkarstwa, oprawy do pędzli i szczotek z drewna i tworzyw sztucznych, szczotki druciane, wiórki do czyszczenia parkietu; klasy: 8, 16, 21

pasterski

**139627** 1999 02 02 ASTECH POLSKA S.A.. Warszawa, (PL). **Towary i usługi:** sprzęt komputerowy i biurowe akcesoria elektroniczne, oprogramowanie komputerowe; artykuły biurowe,

wydawnictwa; meble biurowe; usługi w zakresie marketingu i promocji przedsiębiorstw, handlowych w tym importowo-exportowych, usługi w zakresie agencji reklamowych, usługi przedstawicielskie dotyczące reprezentowania firm zagranicznych przed organami administracji państwowej, usługi w zakresie sprzedaży komisowej; usługi w zakresie pośrednictwa w handlu nieruchomościami; usługi w zakresie prowadzenia agencji informacyjnych i prasowych; usługi w zakresie organizacji i prowadzenia szkoleń, konferencji, seminariów, sympozjów, zjazdów, kursów edukacyjnych; usługi w zakresie administrowania i obrotu prawami autorskimi i przedmiotami prawa własności intelektualnej, usługi w zakresie analizy systemów komputerowych i doradztwo w sprawach sprzętu komputerowego, usługi w zakresie programowania komputerów, opracowywania, udostępniania i odtwarzania baz danych, usługi w zakresie prac wydawniczych i graficznych związane z opracowywaniem rozwiązań informatycznych, usługi w zakresie opracowywania ekspertyz inżynierskich; klasy: 9, 16, 20, 35, 36, 38, 41, 42



CFE:26.3, 27.5, 29.1

Kolory znaku: szaro-niebieski i odcienie, szary

**139628** 1999 02 15 Ogólnopolskie Centrum Dystrybucji Hurt-Serwis Spółka z o.o.. Warszawa, (PL). **Towary:** preparaty do czyszczenia, preparaty do mycia, preparaty do odtłuszczania, w tym płyny do mycia naczyń, detergenty, preparaty do usuwania rdzy i kamienia, płyny do spryskiwania i mycia szyb, preparaty do czyszczenia ceramiki; klasa 3



CFE: 27.5

**139629** 1999 02 13 Cussons Polska S.A.. Warszawa, (PL). **Towary:** preparaty do prania, detergenty, preparaty do płukania, preparaty do wybielania oraz polerowania, mydła, szampony oraz preparaty czyszczące i ściernie; klasa 3

fibresoft

**139630** 1999 02 15 Kujawa Andrzej, Kujawa Leonarda AVISA A.L.Kujawa. Fasty, (PL). **Towary:** pokrowce na samochody oraz siedzenia pojazdów, pasy bezpieczeństwa do siedzeń w pojazdach, karoserie samochodowe, nadwozia, podwozia, progi pojazdów, szyby do pojazdów, wycieraczki do szyb pojazdów, zderzaki do pojazdów, dachy opuszczane w samochodach, szyberdachy, bagażniki na narty i rowery, hamulce do pojazdów, klocki hamulcowe do pojazdów, drążki skątne do pojazdów, kierownice pojazdów, resory amortyzujące, samochody, koła pojazdów, obręcze do piast kół, pokrywy na piasty kół, opony, dętki do opon, kolce do opon, łańcuchy przeciwpoślizgowe, korki do zbiorników paliwa w pojazdach, klaksony do pojazdów, kierunkowskazy do pojazdów, sygnalizatory jazdy wstecz, alarmy antywłamaniowe do pojazdów, tapicerka samochodowa, foteliki dla dzieci, rolety przeciwsłoneczne do samochodów, części samochodowe; nalepki, druki, prospekty, opakowania z tektury, kartonu lub papieru; ubrania, koszulki, czapki; klasy: 12, 16, 25



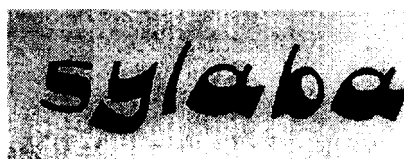
CFE: 24.7, 25.7, 26.4, 27.5

**139631** 1999 02 15 Kujawa Andrzej, Kujawa Leonarda AVISA A.L.Kujawa. Fasty, (PL). **Towary:** pokrowce na samochody oraz siedzenia pojazdów, pasy bezpieczeństwa do siedzeń w pojazdach, karoserie samochodowe, nadwozia, podwozia, progi pojazdów, szyby do pojazdów, wycieraczki do szyb pojazdów, zderzaki do pojazdów, dachy opuszczane w samochodach, szyberdachy, bagażniki na narty i rowery, hamulce do pojazdów, klocki hamulcowe do pojazdów, drążki skątne do pojazdów, kierownice pojazdów, resory amortyzujące, samochody, koła pojazdów, obręcze do piast kół, pokrywy na piasty kół, opony, dętki do opon, kolce do opon, łańcuchy przeciwpoślizgowe, korki do zbiorników paliwa w pojazdach, klaksony do pojazdów, kierunkowskazy do pojazdów, sygnalizatory jazdy wstecz, alarmy antywłamaniowe do pojazdów, tapicerka samochodowa, foteliki dla dzieci, rolety przeciwsłoneczne do samochodów, części samochodowe; nalepki, druki, prospekty, opakowania z tektury, kartonu lub papieru; ubrania, koszulki, czapki; klasy: 12, 16, 25



CFE: 25.7, 26.4, 27.5

**139632** 1999 02 19 Zdunek Zbigniew Agencja Artystyczna „PRO-MUZ”. Wyszaków, (PL). **Towary i usługi:** usługi muzyczne; klasa 41



CFE: 27.5

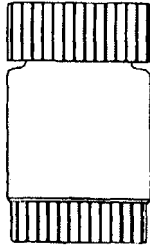
**139633** 1999 02 19 Zdunek Zbigniew Agencja Artystyczna „PRO-MUZ”. Wyszaków, (PL). **Towary i usługi:** usługi muzyczne; klasa 41



CFE: 24.1, 24.17, 26.1, 27.5, 29.1

Kolory znaku: żółty, granatowy, biały, czerwony, czarny

**139634** 1999 02 25 American Cyanamid Company (Maine Corporation). Madison, (US). **Towary:** dodatki dietetyczne i odżywcze do celów leczniczych; klasa 5



CFE: 19.3

**139635** 1999 03 01 Jankowiak Stefan, Brodacki Józef, Kunecki Cezary Zakład Produkcyjny LIBRUS S.C.. Wola-Cołnowska, (PL). **Towary:** butelki, pudełka z tworzyw sztucznych, pojemniki z tworzyw sztucznych; opakowania niemetalowe, zamknięcia niemetalowe; figurki z tworzyw sztucznych, stojaki niemetalowe, dozowniki do ręczników niemetalowe, meble, haki niemetalowe, tablice niemetalowe, kapsle niemetalowe, kołki niemetalowe, zamki niemetalowe, rolety wewnętrzne, zaciski niemetalowe, ozdoby z tworzyw sztucznych do artykułów spożywczych; kwiaty sztuczne; klasy: 20, 26

# LIBRUS

CFE: 27.5

**139636** 1999 03 03 WOSANA S.A.. Kraków, (PL). **Towary:** mięso, drób, ryby, przetwory mięsne, drobiowe i rybne, w tym wyroby wędliniarskie i garmazeryjne, ekstrakty mięsne, konserwy, koncentraty, zupy i sosy mięsne, tłuszcze jadalne, warzywa i owoce gotowane, konserwowane, mrożone i suszone, przetwory z warzyw i owoców, produkty nabiałowe, mleczarskie i olejarskie; kawa, herbata, kakao, cukry, wyroby zbożowe, wyroby cukiernicze i piekarnicze, czekolada, słodycze, waflle, lody, przyprawy; płody rolne i ogrodnicze, świeże warzywa i owoce, bulwy, orzechy i nasiona; napoje bezalkoholowe, wody mineralne gazowane i niegazowane, napoje owocowe, soki, syropy i inne preparaty do przygotowywania napojów, piwo; napoje alkoholowe; klasy: 29, 30, 31, 32, 33

PRONG

**139637** 1999 03 03 F.R.K. INTRA-CORDIS Spółka z o.o. Zabrze, (PL). **Towary:** pozaustrojowe pompy wspomaganie serca; klasa 10

# ĆPOIVAD

CFE: 2.9, 26.1, 26.11, 27.5, 29.1

Kolory znaku: czerwony, niebieski

**139638** 1999 03 03 F.R.K. INTRA-CORDIS Spółka z o.o. Zabrze, (PL). **Towary:** implantowalne pompy wspomaganie serca; klasa 10

# ĆPOIHIVAD

CFE: 2.9, 26.1, 26.11, 27.5, 29.1

Kolory znaku: czerwony, niebieski

**139639** 1999 03 03 F.R.K. INTRA-CORDIS Spółka z o.o. Zabrze, (PL). **Towary:** kompleksowe zespoły urządzeń wspomagających pracę serca napędzane pneumatycznie; klasa 10

# ĆPOIPHAS

# ĆPOIPHAS

CFE: 2.9, 26.1, 26.11, 27.5, 29.1

Kolory znaku: czerwony, niebieski

**139640** 1999 03 08 Kama Foods S.A.. Warszawa, (PL). **Towary:** oleje i tłuszcze jadalne; klasa 29

LEJ I SMAŻ

**139641** 1997 12 29 Gammanet Sp. z o.o.. Poznań, (PL). **Towary i usługi:** komputery, sprzęt komputerowy, programy komputerowe; usługi w zakresie naprawy, konserwacji i instalowania sprzętu komputerowego; usługi w zakresie projektowania systemów komputerowych, usługi w zakresie opracowywania programów komputerowych, usługi doradcze i consultingowe w zakresie komputerów, systemów komputerowych i programów komputerowych, usługi w zakresie opracowywania stron internetowych i portali internetowych, usługi w zakresie przekazywania informacji za pomocą internetu; klasy: 9, 37, 42



CFE: 27.5, 28.7, 29.1

**139642** 1998 07 30 Repsol Petroleo S.A.. Madryt, (ES). **Towary i usługi:** chemikalia, pochodne z ropy naftowej stosowane do celów przemysłowych, rolnych, ogrodniczych i leśnych, nawozy naturalne i nawozy sztuczne, żywice syntetyczne i tworzywa sztuczne w stanie surowym, chemikalia stosowane w garbarstwie, substancje zapobiegające zamarzaniu, produkty chłonnące wilgoć i zapobiegające wilgoci, przebicciu, dziurawieniu, woda pozbawiona substancji mineralnych stosowana do baterii, produkty zapobiegające wypływowi z chłodnicy silnika samochodowego, produkty do odwapniania wody w chłodnicach samochodowych, zawarte w tej klasie; płyny hamulcowe; techniczne oleje i tłuszcze (z wyjątkiem olejów i tłuszczy jadalnych oraz olejków eterycznych), oleje odlewnicze; paliwa gazowe, stałe, ciekłe; oleje i tłuszcze do smarowania; oleje hamulcowe, stosowane do zawieszek hydraulicznych i do amortyzatorów; oleje stosowane w garbarstwie; oleje izolujące; wysokiej jakości oleje do samochodów; części i oprzyrządowanie do pojazdów samochodowych; osprzęt; wyposażenie pojazdów; pojazdy, urządzenia do poruszania się na lądzie, w powietrzu lub na wodzie, przyczepy; **gutaperka**, kauczuk, guma, balata i ich namiastki; artykuły wytworzone z tych materiałów, nie zawarte w innych klasach; arkusze, płyty i pręty z tworzyw sztucznych (półprodukty); materiały na uszczelki, na pakunki i materiały izolujące; azbest, mika i wyroby z nich; węże, przewody giętkie, rury (nie z metalu); asfalt, bitumy i pak stosowane w budownictwie; naturalne i sztuczne kamienie, cement, wapno, zaprawa, gips i żwir, przewody rurowe z piaskowca lub cementu, przenośne budynki (domy) nie z metalu; szmatki do czyszczenia, zmywaki, gąbki, przedmioty do odkurzania; sprzęt i przedmioty do czyszczenia szkła; szczotki, zwłaszcza do czyszczenia i polewania samochodów, przybory i pojemniki stosowane w gospodarstwie

domowym lub kuchni; grzebienie, wyroby szklane, porcelana i fajans; świadczenie usług w zakresie magazynowania, przechowywania, rozprowadzania i transportu produktów energetycznych, ropopochodnych i węglowodorów; klasy: 1, 4, 12,17,19,21,39



CFE: 26.1, 27.5, 29.1

Kolory znaku: pomarańczowy, granatowy, czerwony

**139643** 1998 12 18 ANTARES Spółka z o.o.. Lubawa, (PL). **Towary:** wiosła; plecaki, chlebaki, torby turystyczne, parasole; śpiwory, meble ogrodowe, meble kempingowe, materace powietrzne, maty samopompujące; namioty wraz z osprzętem metalowym; ubiory sportowe, zwłaszcza kombinezony, kurtki, odzież wodoodporna; narty, wiązania narciarskie, sanki, łyżwy, buty z łyżwami, wędki, artykuły gimnastyczne i sportowe, przyrządy gimnastyczne, zwłaszcza typu fitness, w tym rowery treningowe, stoły do tenisa stołowego, gry sportowe i towarzyskie, zabawki, raketki, piłki, zabawki dmuchane, koła ratunkowe; klasy: 12, 18, 20, 22, 25, 28



CFE: 1.5, 17.5, 27.5, 29.1

Kolory znaku: błękitny (gołębi), granatowy

**139644** 1998 12 18 ANTARES Spółka z o.o.. Lubawa, (PL). **Towary:** wiosła; plecaki, chlebaki, torby turystyczne, parasole; śpiwory, meble ogrodowe, meble kempingowe, materace powietrzne, maty samopompujące; namioty wraz z osprzętem metalowym; ubiory sportowe, zwłaszcza kombinezony, kurtki, odzież wodoodporna; narty, wiązania narciarskie, sanki, łyżwy, buty z łyżwami, wędki, artykuły gimnastyczne i sportowe, przyrządy gimnastyczne, zwłaszcza typu fitness, w tym rowery treningowe, stoły do tenisa stołowego, gry sportowe i towarzyskie, zabawki, raketki, piłki, zabawki dmuchane, koła ratunkowe; klasy: 12, 18, 20, 22, 25, 28



CFE: 1.5, 17.5, 27.5, 29.1

Kolory znaku: granatowy, czarny

**139645** 1999 01 04 FremantleMedia Operations BV.. Hilversum, (NL). **Towary i usługi:** urządzenia i przyrządy naukowe, żeglarskie, geodezyjne, elektryczne, fotograficzne, kinematograficzne, optyczne, wagowe, pomiarowe, sygnalizacyjne, kontrolne, do ratowania życia, do celów dydaktycznych, urządzenia do nagrywania, transmisji lub reprodukcji dźwięku lub obrazu, magnetyczne nośniki danych, płyty (dyski) z nagraniami, nagrania audio i video, taśmy magnetofonowe, dyski kompaktowe, płyty fonograficzne, taśmy audio i video, CD-ROM'y, urządzenia do gier przystosowanych do użytku z odbiornikami telewizyjnymi, monitorami lub innymi formami urządzeń wyświetlających nie połączonych z urządzeniami do gier, sprzęt do gier komputerowych zawierający urządzenia pamięciowe, dyski lub ręcznie sterowane urządzenia do gier elektronicznych, niezależne urządzenia do gier, urządzenia do gier zawierające własny wyświetlacz i mogące być podłączane do odbiorników telewizyjnych oraz urządzenia do gier z kasetą zewnętrzną do wymiany gier, maszyny do gier video i gier z wyświetlaczem ciekłokrystalicznym, okulary i okulary przeciwsłoneczne, elektroniczne i magnetyczne karty telefoniczne, automaty sprzedające i mechanizmy do urządzeń uruchamianych przez wrzucenie monety lub żetonu; papier, tektura i wyroby z tych materiałów, nie ujęte w innych klasach, druki, materiały introligatorskie, materiały fotograficzne, materiały piśmienne, długopisy, ołówki i piórniki, gumki do ścierania, kleje do materiałów piśmiennych lub do celów domowych, materiały przeznaczone dla artystów, pędzle malarskie, maszyny do pisania i sprzęt biurowy (z wyjątkiem mebli), materiały szkoleniowe i instruktażowe (z wyjątkiem aparatów), materiały z tworzyw sztucznych do pakowania (nie ujęte w innych klasach), karty do gry, czcionki drukarskie, matryce; odzież, T-shirty, obuwie, nakrycia głowy; gry i zabawki, artykuły sportowe i gimnastyczne nie ujęte w innych klasach, ozdoby choinkowe; usługi edukacyjne i rozrywkowe, usługi rozrywkowe w formie serii telewizyjnych, usługi w zakresie organizacji szkoleń, usługi w zakresie działalności sportowej i kulturalnej; klasy: 9, 16, 25, 28, 41

#### REKINY KART

**139646** 1999 01 04 FremantleMedia Operations BV.. Hilversum, (NL). **Towary i usługi:** urządzenia i przyrządy naukowe, żeglarskie, geodezyjne, elektryczne, fotograficzne, kinematograficzne, optyczne, wagowe, pomiarowe, sygnalizacyjne, kontrolne, do ratowania życia, do celów dydaktycznych, urządzenia do nagrywania, transmisji lub reprodukcji dźwięku lub obrazu, magnetyczne nośniki danych, płyty (dyski) z nagraniami, nagrania audio i video, taśmy magnetofonowe, dyski kompaktowe, płyty fonograficzne, taśmy audio i video, CD-ROM'y, urządzenia do gier przystosowanych do użytku z odbiornikami telewizyjnymi, monitorami lub innymi formami urządzeń wyświetlających nie połączonych z urządzeniami do gier, sprzęt do gier komputerowych zawierający urządzenia pamięciowe, dyski lub ręcznie sterowane urządzenia do gier elektronicznych, niezależne urządzenia do gier, urządzenia do gier zawierające własny wyświetlacz i mogące być podłączane do odbiorników telewizyjnych oraz urządzenia do gier z kasetą zewnętrzną do wymiany gier, maszyny do gier video i gier z wyświetlaczem ciekłokrystalicznym, okulary i okulary przeciwsłoneczne, elektroniczne i magnetyczne karty telefoniczne, automaty sprzedające i mechanizmy do urządzeń uruchamianych przez wrzucenie monety lub żetonu; papier, tektura i wyroby z tych materiałów, nie ujęte w innych klasach, druki, materiały introligatorskie, materiały fotograficzne, materiały piśmienne, długopisy, ołówki i piórniki, gumki do ścierania, kleje do materiałów piśmiennych lub do celów domowych, materiały przeznaczone dla artystów, pędzle malarskie, maszyny do pisania i sprzęt biurowy (z wyjątkiem mebli), materiały szkoleniowe i instruktażowe (z wyjątkiem aparatów), materiały z tworzyw sztucznych do pakowania (nie ujęte w innych klasach), karty do gry, czcionki drukarskie, matryce; odzież, T-shirty, obuwie, nakrycia głowy; gry i zabawki, artykuły sportowe i gimnastyczne nie ujęte w innych klasach, ozdoby choinkowe; usługi edukacyjne i rozrywkowe, usługi rozrywkowe w formie serii telewizyjnych,

usługi w zakresie organizacji szkoleń, usługi w zakresie działalności sportowej i kulturalnej; klasy: 9, 16, 25, 28, 41

#### PODAJ DALEJ

**139647** 1999 01 04 FremantleMedia Operations BV.. Hilversum, (NL). **Towary i usługi:** urządzenia i przyrządy naukowe, żeglarskie, geodezyjne, elektryczne, fotograficzne, kinematograficzne, optyczne, wagowe, pomiarowe, sygna- lizacyjne, kontrolne, do ratowania życia, do celów dydaktycznych, urządzenia do nagrywania, transmisji lub reprodukcji dźwięku lub obrazu, magnetyczne nośniki danych, płyty (dyski) z nagraniami, nagrania audio i video, taśmy magnetofonowe, dyski kom- paktowe, płyty fonograficzne, taśmy audio i video, CD-ROM'y, urządzenia do gier przystosowanych do użytku z odbiornikami telewizyjnymi, monitorami lub innymi formami urządzeń wyświetlających nie połączonych z urządzeniami do gier, sprzęt do gier komputerowych zawierający urządzenia pamięciowe, dyski lub ręcznie sterowane urządzenia do gier elektronicznych, niezależne urządzenia do gier, urządzenia do gier zawierające własny wyświetlacz i mogące być podłączane do odbiorników telewizyjnych oraz urządzenia do gier z kasetą zewnętrzną do wymiany gier, maszyny do gier video i gier z wyświetlaczem ciekłokrystalicznym, okulary i okulary przeciwsłoneczne, elektroniczne i magnetyczne karty telefoniczne, automaty sprzedające i mechanizmy do urządzeń uruchamianych przez wrzucenie monety lub żetonu; papier, tektura i wyroby z tych materiałów, nie ujęte w innych klasach, druki, materiały introligatorskie, materiały fotograficzne, materiały piśmienne, długopisy, ołówki i piórniki, gumki do ścierania, kleje do materiałów piśmiennych lub do celów domowych, materiały przeznaczone dla artystów, pędzle malarskie, maszyny do pisania i sprzęt biurowy (z wyjątkiem mebli), materiały szkoleniowe i instruktażowe (z wyjątkiem aparatów), materiały z tworzyw sztucznych do pakowania (nie ujęte w innych klasach), karty do gry, czcionki drukarskie, matryce; odzież, T-shirty, obuwie, nakrycia głowy; gry i zabawki, artykuły sportowe i gimnastyczne nie ujęte w innych klasach, ozdoby choinkowe; usługi edukacyjne i rozrywkowe, usługi rozrywkowe w formie serii telewizyjnych, usługi w zakresie organizacji szkoleń, usługi w zakresie działalności sportowej i kulturalnej; klasy: 9, 16, 25, 28, 41

#### STO PLUS JEDEN

**139648** 1999 03 09 Modzelewski Mariusz MONELL COMPUTER SYSTEMS. Katowice, (PL). **Towary i usługi:** komputery, osprzęt, akcesoria do tego sprzętu, programy; usługi związane z reklamą usługi z zakresu projektowania okablowania sieciowego; klasy: 9, 35, 42



CFE: 27.5,29.1

Kolory znaku: biały, niebieski

**139649** 1999 03 15 Bujanowicz Beata „DeFacto”. Komorów, (PL). **Towary i usługi:** druki, materiały introligatorskie, fotograficzne, piśmienne, szkoleniowe, instruktażowe; **reklama**, wynajmowanie powierzchni na cele reklamowe, uaktualnianie i wypo- zyczenie materiału reklamowego, publikowanie tekstów reklamow- ych, rozpowszechnianie ogłoszeń reklamowych, reklamy kores- pondencyjne, reklamy prasowe, reklamy radiowe, reklamy telewizyjne, rozpowszechnianie materiałów reklamowych, badania rynku, organizowanie targów w celach handlowych lub reklamowych, wynajmowanie miejsc na umie- szczanie ogłoszeń lub reklam, dekorowanie wystaw sklepowych, profesjonalne zarządzanie działalnością artystyczną; badania naukowe i przemysłowe; klasy: 16, 35, 42

#### DE FACTO

**139650** 1999 03 16 Michalski Tadeusz, Garlińska Margareta, Garliński Bartosz GAMIX S.C.. Wrocław, (PL). **Towary i usługi:** zgrupowanie na rzecz osób trzecich: wyrobów instalacji grzewczych, wodnokanalizacyjnych, sanitarnych i gazowych, urządzeń grzewczych i armatury, artykułów ogólnospożywczych, pozwalające nabywcy wygodnie oglądać i kupować te towary u hurtownika, pośrednictwo handlowe w celu kojarzenia kontrahentów i zawierania umów handlowych; klasa 35



CFE: 26.11, 27.5, 29.1

Kolory znaku: fioletowy, czerwony

**139651** 1999 03 17 Teluria spol. s r.o.. Skrchov, (CZ). **Towary:** kleje budowlane; klasa 1

#### UNIFLEX TELURIA

**139652** 1999 03 17 Teluria spol. s r.o.. Skrchov, (CZ). **Towary:** bejca do drewna, farby (oprócz farb emulsyjnych), lakiery, lakiery do impregnacji drewna, farby (oprócz farb emulsyjnych) i lakiery ekologiczne; klasa 2

#### EMOVIT

**139653** 1999 03 22 BRONWALD Spółka z o.o.. Warszawa, (PL). **Towary:** programy komputerowe, kasety video, kasety video z gramami, nośniki danych magnetyczne, magnetyczne nośniki informacji, dyski kompaktowe (audio-video), dyski optyczne kompaktowe CD; broszury, czasopisma, druki, gazety, gry, kalendarze, kalendarze z kartkami do wrywania, kartki kartotekowe, karty do gry, **karty-zawiadomienia**, katalogi, komiksy, koperty-papeteria, książki, zakładki do książek, papier listowy, naklejki adresowe, nalepki, notesy, periodyki, karty pocztowe, prospekty; klasy: 9, 16

top secret

**139654** 1999 03 24 Bank Polska Kasa Opieki S.A.. Warszawa, (PL). **Towary i usługi:** świadczenie usługi maklerstwa giełdowego, usługi telefonicznych informacji bankowych, prowadzenie rachunków bankowych, przyjmowanie wkładów oszczędnościowych i lokat terminowych, udzielanie oraz zaciąganie kredytów i pożyczek, przeprowadzanie rozliczeń pieniężnych we wszystkich formach przyjętych w krajowych i międzynarodowych stosunkach bankowych, wykonywanie operacji wekslowych i czekowych, przyjmowanie i dokonywanie lokat w bankach krajowych i zagranicznych, przyjmowanie i udzielanie poręczeń i gwarancji bankowych, obrót wartościami dewizowymi, obrót wierzytelnościami, usługi w zakresie operacji kupna i sprzedaży papierów wartościowych, wydawanie i obsługa kart płatniczych, usługi konsultacyjno-doradcze w sprawach finansowych, usługi finansowe, w szczególności w zakresie leasingu i factoringu, usługi terminowych operacji finansowych, usługi ubezpieczeniowe; klasa 36

telepekao 24h

**139655** 1999 03 24 Bank Polska Kasa Opieki S.A.. Warszawa, (PL). **Towary i usługi:** świadczenie usługi maklerstwa giełdowego, prowadzenie rachunków bankowych, przyjmowanie wkładów oszczędnościowych i lokat terminowych, udzielanie oraz zaciąganie kredytów i pożyczek, przeprowadzanie rozliczeń pieniężnych we wszystkich formach przyjętych w krajowych i międzynarodowych stosunkach bankowych, wykonywanie operacji wekslowych i czekowych, przyjmowanie i dokonywanie lokat w bankach krajowych i zagranicznych, przyjmowane i udzielanie

poręczeń i gwarancji bankowych, obrót wartościami dewizowymi, przyjmowanie do depozytu przedmiotów, dokumentów i papierów wartościowych oraz udostępnianie skrytek sejfowych, obrót wierzytelnościami, wydawanie i obsługa kart płatniczych, usługi konsultacyjno-doradcze w sprawach finansowych, usługi finansowe, w szczególności w zakresie leasingu i factoringu, usługi terminowych operacji finansowych, usługi ubezpieczeniowe; klasa 36

eurokonto business

**139656** 1999 03 24 Damiza Elżbieta, Damiza Jerzy PPH ELDAM. Rawa Mazowiecka, (PL). **Towary:** środki myjące, piorące i czyszczące, kosmetyki, perfumy, płyny do pielęgnacji włosów, środki do czyszczenia zębów, deodoranty; materiały piśmienne, ołówki, pióra, długopisy, materiały fotograficzne, kleje do materiałów piśmiennych; galanteria ze skóry i imitacji skóry: rzemyki, teczki, torby, torebki, paski, portfele, narzuty, plecaki, portmonetki, obroże dla psów, smycze, pokrowce na siodła, walizy; materiały włókiennicze; artykuły gimnastyczne i sportowe; artykuły spożywcze pochodzenia zwierzęcego: mleko, produkty mleczne, wyroby wędliniarskie, masło, tłuszcze, mięso, drób, ryby, ekstrakty mięsne, oleje jadalne, warzywa i owoce suszone, konserwowane i gotowane, olej sojowy, soja konserwowana **spożywcza**; kawa, herbata, kakao, przyprawy, artykuły **spożywcze** pochodzenia roślinnego: ryż, mąka, produkty zbożowe, chleb, ciasta, bułki, cukier, czekolada, napoje na bazie czekolady, drożdże, sól, produkty spożywcze z kukurydzy o ile są zawarte w klasie 30, lody spożywcze, musztarda, produkty spożywcze na bazie z owsa; guma do żucia nie do celów leczniczych; piwo, napoje bezalkoholowe; artykuły dla palących; klasy: 3, 16, 18, 24, 25, 28, 29, 30, 32, 34

DAMEL

**139657** 1999 03 26 FUN CREATIONS Sp. z o.o.. Łódź, (PL). **Towary:** artykuły sportowe, w tym bilard, buty łyżwiarskie, deski surfingowe, deskorolki, wrotki, przyrządy gimnastyczne, kije bilardowe, golfowe, hokejowe, kręgle, piłki do gier, piłki do zabawy, sprzęt do pływania i nurkowania, rękawice sportowe, przyrządy sportowe, balony do zabawy, gry towarzyskie, huśtawki, klocki do zabawy, gry i zabawki **konstrukcyjne**, latawce, zabawki sprzęt wędkarski; klasa 28

fun creations

**139658** 1999 03 26 FUN CREATIONS Sp. z o.o.. Łódź, (PL). **Towary:** artykuły sportowe, w tym bilard, buty łyżwiarskie, deski surfingowe, deskorolki, wrotki, przyrządy gimnastyczne, kije bilardowe, golfowe, hokejowe, kręgle, piłki do gier, piłki do zabawy, sprzęt do pływania i nurkowania, rękawice sportowe, przyrządy sportowe, balony do zabawy, gry towarzyskie, huśtawki, klocki do zabawy, gry i zabawki konstrukcyjne, latawce, zabawki, sprzęt wędkarski; klasa 28

funny club

**139659** 1999 03 29 Zakłady Mięsne w Kole S.A.. Koło, (PL). **Towary:** wędliny, wyroby wędliniarskie, podroby, wyroby podrobowe, wędzonki, wyroby garmażeryjne, mięso, konserwy, szynki, balerony; klasa 29

belwederska

**139660** 1999 03 29 Zakłady Mięsne w Kole S.A.. Koło, (PL). **Towary:** wędliny, wyroby wędliniarskie, podroby, wyroby podrobowe, wędzonki, wyroby garmażeryjne, mięso, konserwy, szynki, polędwice; klasa 29

grodzka

**139661** 1999 03 29 EUROVERGLASS. Senlis, (FR). **Towary:** piwo; napoje alkoholowe; klasy: 32, 33

PIWODKA

**139662** 1999 03 29 EUROVERGLASS. Senlis, (FR). **Towary:** piwo; napoje alkoholowe; klasy: 32, 33

PIWÓDKA

**139663** 1999 03 29 E.I. du Pont de Nemours and Company. Wilmington, (US). **Towary:** arkusze z tworzyw sztucznych do laminowania ze szkłem do zastosowań motoryzacyjnych i architektonicznych; klasa 17

SENTRYGLAS

**139664** 1998 10 29 Pierwsz. 1998-04-29 (DE). Knoll GmbH. Ludwigshafen, (DE). **Towary:** produkty farmaceutyczne; klasa 5

GANATON

**139665** 1999 03 30 Fluder Stanisław SZOFER. Kraków, (PL). **Towary i usługi:** nauka jazdy; klasa 41



CFE: 18.1, 18.7, 26.3, 27.5

**139666** 1999 03 29 DOKTOR LEKS DYSTRYBUCJA Spółka z o. o.. Wrocław, (PL). **Towary i usługi:** pośrednictwo w obrocie nieruchomościami, dzierżawa nieruchomości, wynajmowanie mieszkań i wynajmowanie powierzchni biurowych, administrowanie i zarządzanie nieruchomościami, rozliczenia finansowe transakcji związane z kupnem lub sprzedażą nieruchomości; usługi budowlane, usługi instalacyjne, nadzór budowlany, prowadzenie budowy i remontów nieruchomości pod wynajem; usługi agencji turystycznych, usługi organizacji zwiedzania; usługi związane z organizacją wypoczynku i rozrywki; **usługi** hotelarskie; usługi medyczne, fizykoterapia, gabinety odnowy biologicznej; klasy: 36, 37, 39, 41, 43, 44



CFE: 26.2, 26.4, 27.5, 29.1

Kolory znaku: biały, niebieski, czerwony

**139667** 1999 04 01 Seja-Życzkowska Czesława Firma „ASPER“ Handel, Hurt, Detal. Warszawa, (PL). **Towary:** produkty i półprodukty chemiczne do celów przemysłowych, naukowych, fotograficznych, rolnych, ogrodniczych i leśnych, żywic syntetyczne nie przetworzone, kleje przemysłowe, środki do **hartowania**, środki do **lutowania**, sole do konserwowania żywności, tworzywa sztuczne nie przetworzone, surowce mineralne, substancje do gaszenia ognia, odczynniki, gazy techniczne, **kompost**, nawozy; produkty malarskie i konserwujące, farby,

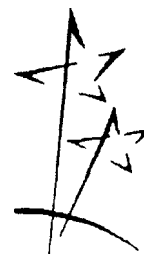
pokosty, lakiery, barwniki, bejce, środki antykorozyjne, środki impregnujące, zaprawy farbierskie, żywice naturalne, folie metalowe, sproszkowane metale dla malarzy, środki konserwujące; produkty kosmetyczne i preparaty do czyszczenia, środki do pielęgnacji włosów, środki myjące, środki do czyszczenia zębów, środki do prania, toaletowe środki sanitarne, dezodoranty osobiste, perfumy, wody kolońskie, pasty do obuwia, preparaty do wybielania, preparaty do odtłuszczania; przemysłowe oleje i tłuszcze, paliwa, związki pochłaniające, zwilżające, wiążące pyły, środki oświetlające; produkty farmaceutyczne, weterynaryjne, higieniczne, leki, środki dezynfekcyjne, środki pomocnicze do użytku medycznego, dietetyczne środki medyczne, materiały opatrunkowe, żywność dla niemowląt, materiały do plombowania zębów, masa odciskowa do celów dentystycznych, środki grzybobójcze, środki chwastobójcze, pieluszki jednorazowe; metale nieszlachetne i ich stopy, metalowe materiały budowlane, druty metalowe, wyroby ślusarskie, rury metalowe, szafy pancerne, sejfy, rudy metali, metalowe żaluzje, gwoździe, śruby, okucia; maszyny i obrabiarki, silniki do maszyn, maszyny rolnicze, roboty, części maszyn, maszyny do szycia; narzędzia ręczne i przyrządy ręczne z napędem elektrycznym, hydraulicznym, mechanicznym i pneumatycznym, sztucce, nożyczki, piły, narzędzia do ścierania, osełki, biała broń, aparaty do golenia, nożyki do golenia; urządzenia, aparaty i przyrządy do celów naukowych, urządzenia do transformacji, rejestracji i odtwarzania obrazu i dźwięku, maszyny liczące, komputery, przyrządy nawigacyjne, geodezyjne, elektryczne, fotograficzne, kinematograficzne, optyczne, przyrządy pomiarowe, sygnalizacyjne, kontrolne, ratownicze, aparaty i przyrządy dydaktyczne, do nauczania, automaty wrzutowe (na żeton), gaśnice, odzież ochronna, odzież do gaszenia ognia, sprzęt do nurkowania, kable do celów elektrycznych, meble i stojaki laboratoryjne; aparaty i urządzenia chirurgiczne, medyczne, stomatologiczne, weterynaryjne, meble do użytku medycznego, higieniczne artykuły gumowe, artykuły ortopedyczne, narzędzia medyczne i lekarskie; aparaty oświetleniowe, instalacje sanitarne, aparaty do wytwarzania pary, do gotowania, urządzenia wodociągowe; materiały pirotechniczne, ognie sztuczne; metale szlachetne i ich stopy oraz wyroby z nich wytworzone, kamienie szlachetne, zegary, przyrządy chronometryczne; instrumenty muzyczne i ich części, szafy grające; papier, książki, periodyki, dzienniki, artykuły biurowe, tworzywa sztuczne do pakownia, materiały klejące, maszyny do pisania, tapety papierowe; produkty z tworzyw sztucznych do wytwarzania gotowych towarów, wyroby z tworzyw sztucznych w stanie półprzetworzonym, materiały do uszczelniania, giętkie rurki tworzywowe, opony, materiały izolujące; skóra i imitacje skóry oraz towary z tych materiałów; materiały budowlane niemetalowe, materiały do budowy dróg, klepka, terakota, glazura; meble, lustra, ramy do obrazów, materace, wyroby z drewna, celulozy, wikliny, trzciny, rogu i kości; naczynia do gospodarstwa domowego, nieelektryczne narzędzia kuchenne, sprzęt do czyszczenia, naczynia ze szkła, porcelany, fajansu, przybory toaletowe; surowe materiały włókniste i tekstylne, sznury, sieci, worki, materiały tekstylne do wyściełania, plandeki; wyroby włókniste z włókien naturalnych i sztucznych, nici, przędza; tkaniny, wyroby tekstylne, tapety z materiału; ubrania, buty, nakrycia głowy; artykuły pasmanteryjne, artykuły krawieckie; dywany, maty, linoleum, wykładziny podłogowe; gry i zabawki, artykuły gimnastyczne i sportowe, sprzęt wędkarski, ozdoby choinkowe; mięso, nabiał, oleje i tłuszcze jadalne, konserwowane owoce i warzywa, galaretki, konfitury; kawa, herbata, kakao, cukier, ryż, mąka, preparaty zbożowe, przyprawy, wyroby piekarnicze, słodycze, lody, wyroby cukiernicze, sól, musztarda, ocet; produkty rolnicze, ogrodnicze, leśne, ziarna, żywe zwierzęta, pasza dla zwierząt; wody mineralne, wody gazowane, piwo, napoje bezalkoholowe, napoje i soki owocowe; papierosy, cygara, tytoń, zapałki; klasy: 1, 2, 3, 4, 5, 6, 7, 8, 9, 10, 11, 13, 14, 15, 16, 17, 18, 19, 20, 21, 22, 23, 24, 25, 26, 27, 28, 29, 30, 31, 32, 34

ASPER

**139668** 1999 04 01 Soci(c)t(c) des Produits Nestl(c) S.A. Vevey, (CH). **Towary:** kawa, herbata, kakao, cukier, ryż, tapioka, sago, namiastki kawy, mąka i preparaty zbożowe, chleb, ciasta i słodycze, lody, miód, melasa, drożdże, proszek do pieczenia, sól, musztarda, ocet, sosy przyprawowe, przyprawy, lód; klasa 30

Goplana MICHAŁKI

**139669** 1999 04 01 Leo Burnett Worldwide, Inc.(a Delaware corporation). Chicago, (US). **Towary i usługi:** usługi agencji reklamowych, usługi w dziedzinie zakupu przestrzeni i czasu reklamowego w mediach oraz usługi marketingowe i promocyjne dotyczące wydarzeń i imprez; klasa 35



CFE: 1.1

**139670** 1999 04 02 REMA 1000 Poland Spółka z o.o.. Warszawa, (PL). **Towary i usługi:** wyroby kosmetyczne, środki piorące i czyszczące; węgiel drzewny, świece; środki opatrunkowe, środki przeciwbólowe, podpaski higieniczne, plastry; pieluchy jednorazowe dla dzieci, torebki foliowe do pakowania, torby na odpady, zeszyty, długopisy, ołówki, gazety, papier śniadaniowy; sztucce jednorazowe i naczynia jednorazowe; rajstopy, podkoszulki, bielizna; mięso, nabiał, oleje jadalne, tłuszcze, masło, margaryna, konserwy, drób, ryby, dziczyzna, jaja, mleko, wyroby z mleka, owoce i warzywa konserwowe, suszone, konfitury, galaretki, kisiele, budynie, koncentraty, koncentraty pomidorowe, pomidory, zupy w proszku, powidła, rodzyнки, wiórki kokosowe; kawa, herbata, kakao, cukier, ryż, mąka, preparaty zbożowe, chrupki kukurydziane, pieczywo, ciastka, słodycze, wyroby cukiernicze, musztarda, ketchup, lody, drożdże, proszek do pieczenia, musli, przyprawy; świeże owoce, warzywa nasiona, orzechy, świeże kwiaty, pasza dla zwierząt, żywe zwierzęta, owoce morza; napoje, soki, wody mineralne, wody gazowane, syropy, piwo; napoje alkoholowe; papierosy, zapalniczki, zapałki; usługi w zakresie prowadzenia barów szybkiej obsługi; klasy: 3, 4, 5, 16, 21, 25, 29, 30, 31, 32, 33, 34, 43



CFE: 26.1, 26.2, 27.5, 29.1

Kolory znaku: biały, czerwony, niebieski

**139671** 1999 02 24 Burger King Corporation. Miami, (US). **Towary i usługi:** usługi świadczone przez restaurację, restauracje samoobsługowe i bary szybkiej obsługi (typu fast-food); klasa 43

**Have It Your Way****Have It Your Way**

CFE: 27.5

**139672** 1999 04 03 Kępa Marek „BOSCHETTO”. Sosnowiec, (PL). **Towary i usługi:** akwaria pokojowe; ryby żywe, pokarm dla ryb, przynęty i zanęty wędkarskie żywe i suszone, produkty do hodowli ryb akwariowych; doradztwo związane z hodowlą i połowem ryb; klasy: 16, 31, 44





CFE:3.9, 26.1,27.5, 29.1

Kolory znaku: niebieski

**139673** 1999 04 07 Computer Associates Think, Inc.(a Delaware corporation). Islandia, (US). **Towary i usługi:** oprogramowanie komputerowe dostarczające szerokich możliwości zarządzania działalnością gospodarczą poprzez globalną sieć komputerową jak również jako oprogramowanie do zastosowań gospodarczych; komputerowe usługi konsultacyjne; klasy: 9, 42

## INTERBIZ

**139674** 1999 04 02 Mindowicz Teresa, Mindowicz Andrzej P.P.H.U. CLIFF. Wrocław, (PL). **Towary i usługi:** wyroby ze skóry i z imitacji skóry w tym: aktówki, dyplomaty, etui na klucze, klasery na karty wizytowe, komplety podróżne, kuferki na przybory toaletowe, kufty, kufty podróżne, pasy i paski, plecaki w tym: plecaki szkolne i turystyczne, portfele, portmonetki, sakiewki, teczki i torby szkolne, torby podróżne, turystyczne i sportowe, torebki, w tym: torebki damskie, tornistry szkolne; odzież, w tym: odzież sportowa, bielizna, nakrycia głowy; usługi krawieckie, krojenie i obróbka tkanin; klasy: 18, 25, 40

cave

**139675** 1999 04 02 Mindowicz Teresa, Mindowicz Andrzej P.P.H.U. CLIFF. Wrocław, (PL). **Towary i usługi:** wyroby ze skóry i z imitacji skóry, w tym: aktówki, dyplomaty, etui na klucze, klasery na karty wizytowe, komplety podróżne, kuferki na przybory toaletowe, kufty, kufty podróżne, pasy i paski, plecaki, w tym: plecaki szkolne i turystyczne, portfele, portmonetki, sakiewki, teczki i torby szkolne, torby podróżne, turystyczne i sportowe, torebki, w tym: torebki damskie, tornistry szkolne; odzież, w tym: odzież sportowa, bielizna, nakrycia głowy; usługi krawieckie, krojenie i obróbka tkanin; klasy: 18, 25, 40



CFE:9.1, 26.1, 27.5

**139676** 1999 04 06 Hermanowicz Krzysztof, Hermanowicz Małgorzata Zakład Usług Pogrzebowych WRZOS. Malbork, (PL). **Towary i usługi:** tabliczki metalowe, krzyże metalowe, trumny metalowe; trumny drewniane, krzyże drewniane, ramki osłonowe drewniane; usługi pogrzebowe; klasy: 6, 20, 45

## WRZOS

**139677** 1999 04 08 Nautica Apparel, Inc. (a Delaware Corporation). New York, (US). **Towary:** ubiory, obuwie i nakrycia głowy męskie, damskie i dziecięce: wyroby pończosznice, obuwie sportowe, botki, mokasyny, podkoszulki, spodenki bokserki, koszule, bluzki, spodnie damskie i męskie, żakiety i kurtki, okrycia wierzchnie, garnitury i kostiumy, stroje

kapielowe, płaszcze kapielowe, kaptcie, szorty, krawaty, okrycia na szyję, szaliki, skarpety, kapelusze i czapki, rękawiczki i muflki oraz odzież chroniąca przed wpływami pogody, paski i szelki; klasa 25



CFE: 25.1, 27.5

**139678** 1999 04 08 Nautica Apparel, Inc. (a Delaware Corporation). New York, (US). **Towary:** ubiory, obuwie i nakrycia głowy męskie, damskie i dziecięce: wyroby pończosznice, obuwie sportowe, botki, mokasyny, podkoszulki, spodenki bokerski, koszule, bluzki, spodnie damskie i męskie, żakiety i kurtki, okrycia wierzchnie, garnitury i kostiumy, stroje kapielowe, płaszcze kapielowe, kaptcie, szorty, krawaty, okrycia na szyję, szaliki, skarpety, kapelusze i czapki, rękawiczki i muflki oraz odzież chroniąca przed wpływami pogody, paski i szelki; klasa 25



CFE: 26.1, 27.5

**139679** 1999 04 08 Nautica Apparel, Inc. (a Delaware Corporation). New York, (US). **Towary:** ubiory, obuwie i nakrycia głowy męskie, damskie i dziecięce: wyroby pończosznice, obuwie sportowe, botki, mokasyny, podkoszulki, spodenki bokerski, koszule, bluzki, spodnie damskie i męskie, żakiety i kurtki, okrycia wierzchnie, garnitury i kostiumy, stroje kapielowe, płaszcze kapielowe, kaptcie, szorty, krawaty, okrycia na szyję, szaliki, skarpety, kapelusze i czapki, rękawiczki i muflki oraz odzież chroniąca przed wpływami pogody, paski i szelki; klasa 25

## NAUTICA JEANS

**139680** 1999 04 08 Nautica Apparel, Inc. (a Delaware Corporation). New York, (US). **Towary:** ubiory, obuwie i nakrycia głowy męskie, damskie i dziecięce: wyroby pończosznice, obuwie sportowe, botki, mokasyny, podkoszulki, spodenki bokerski, koszule, bluzki, spodnie damskie i męskie, żakiety i kurtki, okrycia wierzchnie, garnitury i kostiumy, stroje kapielowe, płaszcze kapielowe, kaptcie, szorty, krawaty, okrycia na szyję, szaliki, skarpety, kapelusze i czapki, rękawiczki i muflki oraz odzież chroniąca przed wpływami pogody, paski i szelki; klasa 25

## NAUTICA JEANS COMPANY

**139681** 1999 04 06 Kwapisz Tomasz Przedsiębiorstwo Produkcyjno-Handlowo-Usługowe „BLOWIN”. Łódź, (PL). **Towary:** termometry, wskaźniki temperatury z wyłączeniem termometrów do celów medycznych; klasa 9

bioterm

**139682** 1999 04 07 O.K.N.O. Spółka z o.o. Zakład Pracy Chronionej. Łódź, (PL). **Towary i usługi:** okna i drzwi z tworzyw sztucznych; montaż drzwi i okien; klasy: 19, 37



CFE: 7.3, 27.5, 29.1

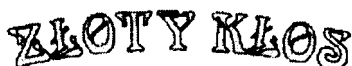
Kolory znaku: czarny, czerwony, szary

**139683** 1999 04 15 „HANSE” Centrum Handlowe Spółka z o.o. Bielsko-Biała, (PL). **Towary:** preparaty witaminowe; soki, wody oraz napoje gazowane i niegazowane, esencje i syropy do napojów, pastylki i proszki do napojów musujących; klasy: 5, 32



CFE: 26.2, 27.5

**139684** 1999 04 15 „HANSE” Centrum Handlowe Spółka z o.o. Bielsko-Biała, (PL). **Towary:** konserwowane jarzyny, owoce, grzyby i zioła, jaja, mleko i przetwory z mleka; świeże jarzyny, owoce, grzyby i zioła; klasy: 29, 31



CFE: 27.5, 29.1

Kolory znaku: czarny, żółty

**139685** 1999 04 14 INVEST-BANK S.A. Poznań, (PL). **Towary i usługi:** świadczenie usług finansowych dla osób fizycznych i podmiotów gospodarczych; klasa 36



CFE: 27.5, 29.1

Kolory znaku: niebieski, granatowy, żółty, biały

**139686** 1999 04 14 DOLNOŚLĄSKA FUNDACJA EKO-ROZWOJU EKO-RAJ. Wrocław, (PL). **Towary i usługi:** pośrednictwo handlowe; opracowywanie dokumentacji projektowo-kosztorysowej różnych rodzajów budownictwa oraz remontów i konserwacji zabytków, pełnienie funkcji inwestora zastępczego różnych rodzajów budownictwa oraz remontów i konserwacji zabytków; klasy: 35, 42



CFE: 26.1, 27.5, 29.1

Kolory znaku: ciemnozielony, ciemnoniebieski, biały, czarny

**139687** 1999 04 14 Kowalski Zbigniew HOSPITALITY HOTELS. Karpacz, (PL). **Towary i usługi:** doradztwo marketingowe, handlowe i organizacyjne w zakresie gastronomii i hotelarstwa; usługi gastronomiczne i hotelarskie; klasy: 35, 43



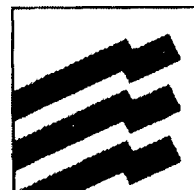
CFE: 24.9, 27.5, 29.1

Kolory znaku: żółty, brązowy

**139688** 1999 04 14 Przedsiębiorstwo Wyrobów Cukierniczych ODRA S.A. Brzeg, (PL). **Towary:** wyroby cukiernicze; klasa 30

TRUFI

**139689** 1999 04 21 ELEKTROTIM S.A. Wrocław, (PL). **Towary i usługi:** słupy linii elektrycznych metalowe, metalowe elementy konstrukcyjne; instalacje elektryczne do sterowania operacjami przemysłowymi, aparatura do celów badawczych i nawigacyjnych, przyrządy, narzędzia i aparatura do celów kontrolno-pomiarowych, kable elektryczne wszelkiego rodzaju, mierniki wielkości elektrycznych, rozdzielnie elektryczne, styczniki, przełączniki i wyłączniki elektryczne, sterowniki, sygnalizatory, znaki drogowe świecące i mechaniczne; **urządzenia**, instalacje i osprzęt do oświetlenia, lampy elektryczne, oświetlenie sufitowe, instalacje grzewcze podłogowe, urządzenia klimatyzacyjne, urządzenia wentylacyjne; nabywanie, dzierżawienie i zbywanie gruntów i nieruchomości, usługi leasingowe w zakresie urządzeń i linii technologicznych branży elektrycznej; usługi remontowe, naprawy, usługi montażowe w branży elektrycznej, roboty instalacyjne sieci i urządzeń elektrycznych, montaż systemów sterowania procesami przemysłowymi, instalacja, konserwacja, uruchomienie i rozruch maszyn oraz urządzeń branży elektrycznej; usługi transportowe, samochodowe i spedycyjne, magazynowanie; projektowanie techniczne w branży elektrycznej, badania techniczne, pomiary, usługi projektowe, usługi consultingowe i doradztwo techniczne w branży elektrycznej; klasy: 6, 9, 11, 36, 37, 39, 42



elektrotim  
elektrotim

CFE: 1.15, 26.4, 27.5, 29.1

Kolory znaku: czarny, czerwony, biały  
**139690** 1999 04 19 Gdańska Fundacja Oświatowa. Gdańsk, (PL). **Towary i usługi:** środki dydaktyczne: przeźrocza, fazogramy, foliogramy, fotogramy, programy komputerowe i multimedialne, nagrania magnetofonowe i gramofonowe, filmy i nagrania na kasetach wideo; podręczniki szkolne i książki, czasopisma, środki dydaktyczne: tablice, mapy, portrety, modele, gry dydaktyczne; program nauczania - koncepcja edukacyjna z zakresu kształcenia ogólnego dla szkoły podstawowej, gimnazjum i liceum, w tym: cele edukacyjne kształcenia i wychowania, materiały nauczania związane z celami edukacyjnymi, procedury

osiągania celów, osiągnięcia ucznia i systemy oceniania ucznia; organizowanie szkoleń, kursów i wykładów, organizowanie konkursów edukacyjnych, organizowanie wycieczek i obozów dydaktycznych, wydawanie i publikowanie podręczników szkolnych, książek i środków dydaktycznych, popularyzacja koncepcji edukacyjnej; prace badawczo-rozwojowe w zakresie nowych metod nauczania i środków dydaktycznych oraz ich wdrażanie i popularyzacja, opiniowanie podręczników szkolnych, książek i programów edukacyjnych, poradnictwo zawodowe w zakresie programów nauczania - koncepcji edukacyjnej szkoły podstawowej, gimnazjum i liceum; klasy: 9, 16, 41, 42



CFE:26.7, 27.5, 29.1

Kolory znaku: czerwony, zielony, żółty

**139691** 1999 04 21 AROMAT GOURMET DRINKS Spółka z o.o.. Gdańsk, (PL). **Towary i usługi:** kawa, ekstrakty kawowe, herbata, czekolada pitna i kakao; usługi konfekcjonowania i magazynowania wymienionych wyrobów; usługi obróbki i palenia kawy; klasy: 30, 39, 40

*aromat gourmet*

CFE: 27.5, 29.1

Kolory znaku: złoty

**139692** 1999 04 23 KAMIS-PRZYPRAWY S.A.. Stefanowo, (PL). **Towary:** przyprawy, sól, w tym sole wielosmakowe warzywne i ziołowe, mieszanki ziołowo-warzywne, sproszkowane sosy, mieszanki ze zbóż i zbożowo-warzywne, płatki ze zbóż i warzyw, musztarda, ocet, sosy, z wyjątkiem sosów do sałat, chrzan, ketchup, majonez, drożdże, proszki do pieczenia, wyroby cukiernicze, w tym słodycze, ciastka, lody, miód, wyroby piekarnicze, w tym chleb, mąka i preparaty zbożowe, kawa, herbata, cukier, ryż; piwo, wody mineralne, gazowane, napoje bezalkoholowe, syropy, preparaty do przygotowywania napojów nie ujęte w innych klasach, napoje owocowe, soki owocowe; klasy: 30, 32



CFE: 26.1, 27.5

**139693** 1999 04 23 Przedsiębiorstwo Farmaceutyczne APEXIM Spółka Akcyjna. Wrocław, (PL). **Towary i usługi:** produkty farmaceutyczne, leki i paraleki, odczynniki chemiczne i odczynniki laboratoryjne oraz zestawy diagnostyczne do celów medycznych i weterynaryjnych; usługi w zakresie sprzedaży hurtowej i detalicznej leków, paraleków, produktów farmaceutycznych oraz materiałów medycznych, odczynników chemicznych i odczynników laboratoryjnych oraz zestawów diagnostycznych do celów medycznych i weterynaryjnych; składowanie leków, paraleków, produktów farmaceutycznych oraz materiałów medycznych, odczynników chemicznych i odczynników laboratoryjnych oraz zestawów diagnostycznych do celów medycznych i weterynaryjnych, prowadzenie składow

celnych leków, paraleków, produktów farmaceutycznych oraz materiałów medycznych, odczynników chemicznych i odczynników laboratoryjnych oraz zestawów diagnostycznych do celów medycznych i weterynaryjnych; klasy: 5, 35, 39



CFE: 24.17, 26.4, 27.5, 29.1

Kolory znaku: biały, niebieski

**139694** 1999 04 23 Koszalińskie Zakłady Piwowskie BROK S.A. Koszalin, (PL). **Towary i usługi:** cebula konserwowana (warzywa), chrupki jabłkowe, chrupki owocowe, chrupki ziemniaczane, galaretki jadalne, groch konserwowany, grzyby konserwowane, jaja spożywcze, kawior, kefir, kiełbasy, olej kokosowy, koncentraty bulionu, konfitury, korniszony, korniszony z jarzynami w occie, krokiety, olej kukurydziany, łosoś, margaryna, marmolady, masło, krem masłowy, masło arachidowe, masło kakaowe, masło z orzechów kokosowych, mięso, galaretki mięsne, migdały spreparowane, mleczne produkty, mleko, mrożone owoce, napoje mleczne lub z przewagą mleka, olej z oliwek jadalny, oleje jadalne, oliwki konserwowane, orzechy kokosowe suszone, olej z orzechów palmowych (żywność), orzechy spreparowane, orzeszki arachidowe preparowane, ostrygi nieżywe, galaretki owocowe, owoce konserwowane, owoce konserwowane w alkoholu, owoce smażone, owoce smażone w cukrze, olej palmowy (żywność), pulpa owocowa, pulpa roślinna, rodzynki suche, olej rzepakowy jadalny, sałatki owocowe, sałatki warzywne, sery, olej słonecznikowy do celów spożywczych, soki warzywne do przyrządzania potraw, śmietana (produkt mleczarski), tłuszcz kokosowy, tłuszcze jadalne, tofu, trufle konserwowane, warzywa gotowane, warzywa konserwowane, warzywa suszone, wyciągi z wodorostów do celów spożywczych, zioła ogrodowe konserwowane, składniki do sporządzania zup, żelatyna do celów spożywczych, żółtka jajek, żywność solona; preparaty aromatyczne do żywności, aromaty inne niż olejki aromatyczne, batony lukrecyjne (cukiernictwo), biszkopty, budynie, bułki, chleb, chleb bezdrożdżowy, chow-chow (mieszanka jarzyn i owoców marynowanych lub konserwowanych), ciasta (tarty), ciasteczka, ciasto na ciastka, ciasto w proszku, cukier spożywczy, cukier kandyzowany do celów spożywczych, cukierki, curry (przyprawa), cykorja (substytut kawy), cynamon (przyprawa), czekolada, drożdże, zaczyn, enzymy do ciast, esencje do artykułów żywnościowych (z wyjątkiem esencji i olejków eterycznych), glukoza do celów spożywczych, gluten do celów spożywczych, goździki (przyprawa), guma do żucia spożywcza, herbata, herbatniki petit-beurre, imbir (przyprawa), mąka z jęczmienia, jęczmień łuskany, jęczmień tłuczony, kakao, wyroby z kakao, kanapki, karmelki (cukierki), kasze spożywcze, kawa, preparaty roślinne zastępujące kawę, kawa nie palona, keczup (sos), koncentrat słoju do celów spożywczych, mąka kukurydziana, kukurydza prażona, kukurydza prażona i popękana (pop-corn), kuskus (kasza), lody, lody spożywcze, lody spożywcze w proszku, lód do napojów chłodzących, lód jako surowiec naturalny lub sztuczny, majonezy, makaroniki (wyroby cukiernicze), makarony, makarony spożywcze, marcepan, mąka gorczycowa, mąka pszenna, mąka spożywcza, melasa, wyroby cukiernicze na bazie migdałów, miód, mleczko pszczele spożywcze (nie do celów leczniczych), czekolada z mleka (napój), kakao z mleka, kawa z mleka, produkty z młynów zbożowych, musztarda, naleśniki (żywność), aromaty do napojów inne niż olejki eteryczne, napoje na bazie czekolady, napoje na bazie kakao, napoje na bazie kawy, ocet, produkty spożywcze na bazie owsa, ozdoby do ciast (jadalne), pierożki ravioli, piwny ocet, pizze, płatki kukurydziane, płatki owsiane, płatki zbożowe suszone, pomadki (cukierki), potrawy na bazie mąki, pralinki, przyprawy, mączka z roślin strączkowych, ryż, sago, produkty żywnościowe ze skrobi, skrobia do celów spożywczych, słodycze, słodziki naturalne, ekstrakt słodowy, herbatniki słodowe, sód do celów spożywczych, smaki

(przyprawy), sól do konserwowania żywności, sól kuchenna, suchary, sushi (potrawa japońska z ryby), szafran (przyprawa), szafran indyjski do celów spożywczych, **tapioka**, mąka tapiokowa do celów spożywczych, wafle, wermiszel, wiążące środki do lodów spożywczych, woda morską do gotowania, wodorosty (przyprawy), wyciągi (nalewki) inne niż do celów leczniczych, wyroby cukiernicze, zagęszczacze do lodów jadalnych, zagęszczacze stosowane przy gotowaniu produktów spożywczych, produkty zbożowe, ziele angielskie, mąka ziemniaczana do celów spożywczych; algarobilla (pasza dla zwierząt), środki spożywcze dla bydła, chleb świętojański, chmiel, pozostałości po destylacji, dodatki do pasz nie do celów leczniczych, drożdże dla bydła, produkty do hodowli zwierząt, homary żywe, ikra rybia, jagody (owoce), jagody **jałowca**, pokarm dla zwierząt w postaci kiszzonek, kwiaty naturalne, kwiaty suszone do **dekoracji**, mączki dla zwierząt, mąka ryżowa (pasza), nasiona (ziarna), odpady gorzelniane (pasza dla zwierząt), ogórki, oliwki świeże, orzechy, orzechy kokosowe, orzechy koli, orzechy laskowe, orzeszki arachidowe (owoce), makuchy z orzeszków arachidowych dla zwierząt, mączka z orzeszków arachidowych dla zwierząt, ości mątwy dla ptactwa, otręby, owies, owoce cytrusowe, owoce świeże, pasza dla zwierząt tucznych, pasze, pasze wzmacniające dla zwierząt, pokarm dla zwierząt, pożywienie dla psów, kotów i innych zwierząt, pożywienie dla zwierząt domowych, produkty uboczne w procesie przeróbki ziarn zbóż na pasze dla zwierząt, proteiny dla zwierząt, przynęty żywe dla wędkarzy, **pszenica**, pokarm dla ptaków, rośliny, sód dla piwowarstwa i do destylowania, suchary dla psów, szyszki chmielowe, szyszki sosnowe, produkty na ściółkę dla zwierząt, preparaty do tuczenia zwierząt, warzywa świeże, winogrona świeże rodzynki, wodorosty spożywcze dla ludzi i zwierząt, wysłodziny, wyłoki z owoców, zarodki (botanika), zboże w ziarnach nieprzetworzone, ziarna (nasiona), ziarna (zboża), ziarno do żywienia zwierząt, ziarno kakaowe surowe, ziemniaki, zioła ogrodowe świeże, żyto; wyciąg z chmielu do wytwarzania piwa, napoje na bazie piwa oraz wody mineralne gazowane i niegazowane, napoje bezalkoholowe, napoje owocowe, soki owocowe i warzywne, syropy i inne produkty do produkcji napoi, brzezka, wyciąg z chmielu do wytwarzania piwa, piwo; napoje alkoholowe, aperitify, arak, brandy, dżin, ekstrakty alkoholowe, koktajle, likiery, miód pitny, sake, whisky, wino, **wódka**, wyciągi z owoców alkoholowe; bibułki papierosowe, cygara, cygaretki, cygarniczki do papierosów, fajki, przybory do czyszczenia fajek, gilotynki do cygar, zestawy dla palaczy, papierosy, papierosy zawierające substytuty tytoniu, papierośnice, popielniczki nie z metali szlachetnych, pudełka do zapałek i cygar nie z metali szlachetnych, stojaki do fajek, tabaka, tabakierki, tytoń, tytoń do **zucia**, ustniki do cygarniczek papierosowych, ustniki papierosowe, woreczki na tytoń, zapalniczki dla palaczy, zapałki, pudełka na zapałki, pojemniki z gazem do zapalniczek, zioła, wodorosty do palenia; usługi w zakresie prowadzenia sklepów z artykułami wymienionymi wyżej spożywczymi i przemysłowymi, usługi reklamowe na rzecz osób trzecich, usługi wynajmowania miejsc na umieszczanie reklam i ogłoszeń, usługi wypożyczania materiałów reklamowych, usługi polegające na organizacji wystaw handlowych lub reklamowych; usługi gastronomiczne; klasy: 29, 30, 31, 32, 33, 34, 35, 43



CFE: 1.1, 24.9, 26.4, 27.5, 29.1

Kolory znaku: biały, złoty, czerwony, czarny

**139695** 1999 04 27 PRAXIS Spółka z o.o.. Kamienna Góra, (PL). **Towary:** wyroby tytoniowe; klasa 34

SZOK

**139696** 1999 04 27 PRAXIS Spółka z o.o.. Kamienna Góra, (PL). **Towary:** wyroby tytoniowe; klasa 34

KLAN

**139697** 1999 04 27 PRAXIS Spółka z o.o.. Kamienna Góra, (PL). **Towary:** wyroby tytoniowe; klasa 34

EXCESS

**139698** 1999 04 27 PRAXIS Spółka z o.o.. Kamienna Góra, (PL). **Towary:** wyroby tytoniowe; klasa 34

ALVIS

**139699** 1999 04 27 PRAXIS Spółka z o.o.. Kamienna Góra, (PL). **Towary:** wyroby tytoniowe; klasa 34

JOOPER

**139700** 1999 04 27 PRAXIS Spółka z o.o.. Kamienna Góra, (PL). **Towary:** wyroby tytoniowe; klasa 34

BISMARCK

**139701** 1999 04 27 PRAXIS Spółka z o.o.. Kamienna Góra, (PL). **Towary:** wyroby tytoniowe; klasa 34

GEMM

**139702** 1999 04 27 PRAXIS Spółka z o.o.. Kamienna Góra, (PL). **Towary:** wyroby tytoniowe; klasa 34

SORRY

**139703** 1999 04 27 PRAXIS Spółka z o.o.. Kamienna Góra, (PL). **Towary:** wyroby tytoniowe; klasa 34

KEVIN

**139704** 1999 04 27 PRAXIS Spółka z o.o.. Kamienna Góra, (PL). **Towary:** wyroby tytoniowe; klasa 34

PIONIER

**139705** 1999 04 27 PRAXIS Spółka z o.o.. Kamienna Góra, (PL). **Towary:** wyroby tytoniowe; klasa 34

BEFORE

**139706** 1999 04 27 CADBURY-WEDEL Sp. z o.o.. Bielany Wrocławskie, (PL). **Towary:** wafelki, słodycze, czekolada, wyroby czekoladowe; klasa 30



CFE: 8.1, 27.5, 29.1

Kolory znaku: złoty, granatowy, biały, czerwony i odcienie, szary, brązowy i odcienie, beżowy

**139707** 1999 04 26 Stefanów Marian, Stefanów Tadeusz P.W. TADMAR S.C.. Kraków, (PL). **Towary:** materiały budowlane niemetalowe; klasa 19



CFE: 27.5

**139708** 1999 04 28 KAN Spółka z o.o.. Łódź, (PL). **Towary:** odzież z tworzyw naturalnych i sztucznych; klasa 25



CFE: 24.17, 27.5

**139709** 1999 04 28 KAN Spółka z o.o.. Łódź, (PL). **Towary:** odzież z tworzyw naturalnych i sztucznych; klasa 25



CFE: 27.5, 29.1

Kolory znaku: czarny, biały, szary

**139710** 1999 04 28 Cybulski Paweł. Warszawa, (PL). **Towary i usługi:** materiały szkoleniowe i instruktażowe; usługi reklamowe, usługi w zakresie udzielania pomocy w funkcjonowaniu i zarządzaniu przedsięwzięciami biznesowymi, usługi w zakresie udzielania pomocy w zarządzaniu przedsiębiorstwem związanej z jego funkcjonowaniem na rynku; usługi w zakresie udzielania pomocy w zarządzaniu finansami przedsiębiorstwa oraz w zoptymalizowaniu finansów przedsiębiorstwa; usługi w zakresie nauczania i organizacji szkoleń; usługi w zakresie programowania komputerowego; klasy: 16, 35, 36, 41, 42



CFE: 26.1, 27.5

**139711** 1998 12 18 Polska Grupa Farmaceutyczna S.A.. Łódź, (PL). **Towary i usługi:** środki do czyszczenia, mycia i prania; produkty farmaceutyczne, weterynaryjne i sanitarne, substancje dietetyczne do celów leczniczych, herbaty lecznicze, żywność dla niemowląt, plastry, materiały opatrunkowe, materiały do plombowania zębów, woski dentystyczne; programy komputerowe; urządzenia i przyrządy pomiarowe oraz kontrolne dla celów medycznych, ciśnieniomierze, urządzenia do badania poziomu cukru, aparaty i instrumenty chirurgiczne, medyczne, stomatologiczne i weterynaryjne, artykuły ortopedyczne, materiały do zszywania stosowane w chirurgii; meble; chrupki owocowe, ziemniaczane, konserwy: mięsne, rybne, z owocami, z warzywami, produkty mleczne, w tym także napoje z przewagą mleka, owoce konserwowane, soki warzywne do przyrządzania potraw; cukierki, herbata, drożdże w tabletkach nie do celów leczniczych, glukoza do celów spożywczych, guma do żucia nie do

celów leczniczych, preparaty roślinne zastępujące kawę, kleiki spożywcze na bazie mleka, kit pszczeli spożywczy, mleczko pszczele spożywcze nie do celów leczniczych, produkty żywnościowe ze skrobią słodzik naturalne; wody mineralne i gazowane, napoje bezalkoholowe, napoje, syropy i soki owocowe; gromadzenie (hurtowe) towarów umożliwiające klientom ich oglądanie i nabywanie; wynajmowanie mieszkań, wynajmowanie pomieszczeń biurowych; budowa budynków przemysłowych i mieszkalnych; organizowanie i prowadzenie szkoleń z dziedziny farmacji, medycyny i zagadnień finansowych; usługi obejmujące doradztwo w zakresie wyposażania aptek i szpitali w meble i sprzęt biurowy, w urządzenia i przyrządy pomiarowe oraz kontrolne dla celów medycznych, aparaty i instrumenty chirurgiczne, medyczne, stomatologiczne oraz weterynaryjne, opracowywanie programów komputerowych; wynajmowanie sal na posiedzenia; klasy: 3, 5, 9, 10, 20, 29, 30, 32, 35, 36, 37, 41, 42, 43



**POLSKA GRUPA FARMACEUTYCZNA**

CFE: 1.17,3.11,27.5,29.1

Kolory znaku: granatowy, biały, szary

**139712** 1998 12 18 Polska Grupa Farmaceutyczna S.A.. Łódź, (PL). **Towary i usługi:** środki do czyszczenia, mycia i prania; produkty farmaceutyczne, weterynaryjne i sanitarne, substancje dietetyczne do celów leczniczych, herbaty lecznicze, żywność dla niemowląt, plastry, materiały opatrunkowe, materiały do plombowania zębów, woski dentystyczne; programy komputerowe; urządzenia i przyrządy pomiarowe oraz kontrolne dla celów medycznych, ciśnieniomierze, urządzenia do badania poziomu cukru, aparaty i instrumenty chirurgiczne, medyczne, stomatologiczne i weterynaryjne, artykuły ortopedyczne, materiały do zszywania stosowane w chirurgii; meble; chrupki owocowe, ziemniaczane, konserwy: mięsne, rybne, z owocami, z warzywami, produkty mleczne, w tym także napoje z przewagą mleka, owoce konserwowane, soki warzywne do przyrządzania potraw; cukierki, herbata, drożdże w tabletkach nie do celów leczniczych, glukoza do celów spożywczych, guma do żucia nie do celów leczniczych, preparaty roślinne zastępujące kawę, kleiki spożywcze na bazie mleka, kit pszczeli spożywczy, mleczko pszczele spożywcze nie do celów leczniczych, produkty żywnościowe ze skrobią słodzik naturalne; wody mineralne i gazowane, napoje bezalkoholowe, napoje, syropy i soki owocowe; gromadzenie (hurtowe) towarów umożliwiające klientom ich oglądanie i nabywanie; wynajmowanie mieszkań; wynajmowanie pomieszczeń biurowych; budowa budynków przemysłowych i mieszkalnych; organizowanie i prowadzenie szkoleń z dziedziny farmacji, medycyny i zagadnień finansowych; usługi obejmujące doradztwo w zakresie wyposażania aptek i szpitali w meble i sprzęt biurowy, w urządzenia i przyrządy pomiarowe oraz kontrolne dla celów medycznych, aparaty i instrumenty chirurgiczne, medyczne, stomatologiczne oraz weterynaryjne; opracowywanie programów komputerowych; wynajmowanie sal na posiedzenia; klasy: 3, 5, 9, 10, 20, 29, 30, 32, 35, 36, 37, 41, 42, 43



**P G F**

CFE: 1.17,3.11,27.5

**139713 1998 12 18** Polska Grupa Farmaceutyczna S.A., Łódź, (PL). **Towary i usługi:** środki do czyszczenia, mycia i prania; produkty farmaceutyczne, weterynaryjne i sanitarne, substancje dietetyczne do celów leczniczych, herbaty lecznicze, żywność dla niemowląt, plastry, materiały opatrunkowe, materiały do plombowania zębów, woski dentystyczne; programy komputerowe; urządzenia i przyrządy pomiarowe oraz kontrolne dla celów medycznych, ciśnieniomierze, urządzenia do badania poziomu cukru, aparaty i instrumenty chirurgiczne, medyczne, stomatologiczne i weterynaryjne, artykuły ortopedyczne, materiały do zszywania stosowane w chirurgii; meble; chrupki owocowe, ziemniaczane, konserwy: mięsne, rybne, z owocami, z warzywami, produkty mleczne, w tym także napoje z przewagą mleka, owoce konserwowane, soki warzywne do przyrządzania potraw; cukierki, herbata, drożdże w tabletkach nie do celów leczniczych, glukoza do celów spożywczych, guma do żucia nie do celów leczniczych, preparaty roślinne zastępujące kawę, kleiki spożywcze na bazie mleka, kit pszczeli spożywczy, mleczko pszczele spożywcze nie do celów leczniczych, produkty żywnościowe ze skrobią, słodziki naturalne; wody mineralne i gazowane, napoje bezalkoholowe, napoje, syropy i soki owocowe; gromadzenie (hurtowe) towarów umożliwiające klientom ich oglądanie i nabywanie; wynajmowanie mieszkań, wynajmowanie pomieszczeń biurowych; budowa budynków przemysłowych i mieszkalnych; organizowanie i prowadzenie szkoleń z dziedziny farmacji, medycyny i zagadnień finansowych; usługi obejmujące doradztwo w zakresie wyposażania aptek i szpitali w meble i sprzęt biurowy, w urządzenia i przyrządy pomiarowe oraz kontrolne dla celów medycznych, aparaty i instrumenty chirurgiczne, medyczne, stomatologiczne oraz weterynaryjne; opracowywanie programów komputerowych; wynajmowanie sal na posiedzenia; klasy: 3, 5, 9, 10, 20, 29, 30, 32, 35, 36, 37, 41, 42, 43



**POLSKA GRUPA FARMACEUTYCZNA**

CFE: 1.17,3.11,27.5

**139714 1998 12 28** Pfizer Inc. (a Connecticut corporation). Groton, (US). **Towary:** produkty farmaceutyczne, weterynaryjne i sanitarne, substancje dietetyczne do celów leczniczych, żywność dla niemowląt, plastry, materiały opatrunkowe, materiały do plombowania zębów, woski dentystyczne, środki odkażające, preparaty do zwalczania szkodników, fungicydy herbicydy, insulina w postaci preparatów do inhalacji; aparaty i instrumenty chirurgiczne, medyczne, stomatologiczne i weterynaryjne, protezy kończyn, oczu i zębów, artykuły ortopedyczne, materiały do zszywania stosowane w chirurgii, aparaty medyczne używane do inhalacji insuliny; klasy: 5, 10

VERVESS

**139715 1999 01 21** „SIGMAR” Systemy oświetleniowe Halina Ścibior, Michał Ścibior spółka jawna. Lublin, (PL). **Towary i usługi:** instalacje elektryczne; urządzenia oświetleniowe, lampy bakteriobójcze, lampy bezpieczeństwa, lampy i latarnie oświetleniowe, instalacje sanitarne; pośrednictwo handlowe jako prowadzenie hurtowni oraz sklepu ze sprzętem oświetleniowym i materiałami instalacji elektrycznych; doradztwo handlowe; projektowanie instalacji elektrycznych i sanitarnych, projektowanie oświetlenia, konsulting i doradztwo w zakresie systemów jakości towarów; klasy: 9, 11, 35, 42



CFE: 1.15,26.1,27.5,29.1

Kolory znaku: zielony, żółty

**139716 1999 01 22** Zakład Handlu i Usług SAJPOL Spółka Jawna Jan Józwiak, Andrzej Kotecki. Łódź, (PL). **Towary i usługi:** franki, zasłony, dywaniki, koce, narzuty, makatki, ręczniki, ścierki, bieżniki, obrusy, serwety, tkaniny, koronka, dzianiny, ocieplacze, kołdry, poduszki, podkłady, wyspy, prześcieradła, poszewki, poszwy, komplety pościelowe; szlafroki, podomki; usługi reklamowe, dystrybucja materiałów rekla mowych, pośrednictwo handlowe (zarządzanie magazynami fabrycznymi z możliwością prowadzenia sprzedaży, kontaktowanie handlowców różnych firm); zgrupowanie na rzecz osób trzech towarów, wyżej wymienionych w klasie 24 i 25 pozwalające nabywcy wygodnie je oglądać i kupować: w sklepie z artykułami włókienniczymi i tekstylnymi, w hurtowni z artykułami włókienniczymi i tekstylnymi; usługi transportowe (przewóz rzeczy transportem samochodowym) i magazynowania, konfekcjonowanie towarów; klasy: 24, 25, 35, 39



CFE: 1.15,26.1,26.11,27.5,29.1

Kolory znaku: czerwony, niebieski

**139717 1999 02 09** Przedsiębiorstwo Robót Drogowych „DroBud” S.A. Jarocin, (PL). **Towary i usługi:** masy bitumiczne, elementy betonowe jak: płyty chodnikowe, krawężniki, kostka brukowa; zgrupowanie na rzecz osób trzech paliw, smarów, olejów, płynów do chłodnic i płynów hamulcowych, benzyny, spryskiwaczy, past polerujących pozwalających nabywcy wygodnie je oglądać i kupować na stacji paliw; budowa i naprawa dróg, a w tym asfaltowanie, oczyszczanie, posypywanie piaskiem: malowanie, naprawa i ustawianie znaków drogowych oraz słupków przydrożnych, usługi instalacyjne, wodociągowe, kanalizacyjne i gazownicze, budowa i rozbiórka budynków, magazynów, wiat; klasy: 19, 35, 37

DROBUD

**139718 1999 03 01** Błęja Mikołaj Studio Promocji. Poznań. (PL). **Towary i usługi:** prowadzenie agencji reklamowej: publikowanie tekstów reklamowych, rozpowszechnianie materiałów reklamowych, uaktualniania materiałów reklamowych, wypożyczanie materiałów reklamowych, reklamy korespondencyjne, radiowe, telewizyjne, rozpowszechnianie ogłoszeń reklamowych, wynajmowanie powierzchni na cele reklamowe, rozlepianie plakatów reklamowych, promocja sprzedaży, marketing, organizowanie wystaw w celach handlowych lub reklamowych, dekoracja wystaw sklepowych, zarządzanie działalnością artystyczną; publikowanie książek i tekstów innych niż reklamowe, fotografika; usługi graficzne, projektowanie graficzne, projektowanie opakowań, wzornictwo przemysłowe; klasy: 35, 41, 42



CFE: 26.13, 27.5

**139719** 1999 03 18 NEC INFRONTIA CORPORATION. Kanagawa-Ken, (JP). **Towary:** urządzenia i przyrządy: naukowe, żeglarskie, geodezyjne, elektryczne, fotograficzne, kinematograficzne, optyczne, wagowe, pomiarowe, sygnalizacyjne, kontrolne, do ratowania życia, do celów dydaktycznych, urządzenia do nagrywania, transmisji lub reprodukcji dźwięku lub obrazu, magnetyczne nośniki danych, dyski z nagraniami, automaty sprzedające i mechanizmy do urządzeń uruchamianych przez wrzucenie monety, kasy sklepowe, maszyny liczące, sprzęt do przetwarzania danych i komputery, urządzenia do gaszenia ognia; klasa 9

# Nitsuko

CFE: 27.5

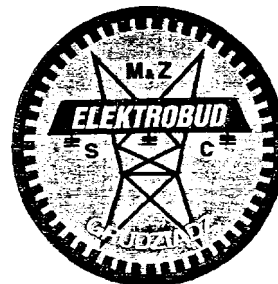
**139720** 1999 03 23 Alticor Inc., Ada, (US). **Towary:** powłoki ochronne i dekoracyjne, preparaty w sprayu do impregnacji wodoodpornej stosowane do tkanin, skóry i drewna; preparaty do prania, w tym detergenty do celów pralniczych, środki do wstępnego namaczania i do wstępnego prania, środki ulepszające do prania, włączając mieszaniny chemiczne, sprzedawane jako komponenty detergentów pralniczych, dodawane do tych detergentów w celu wzmocnienia ich właściwości czyszczących, preparaty do zmiękczenia tkanin i wybielacze optyczne do tkanin, preparaty wybielające do prania, preparaty do odplamiania, krochmal w sprayu do prania, tabletki odkażające do prania, tabletki rewitalizujące do prania, preparaty do zmiękczenia wody, tabletki pochłaniające wodę w pralkach w celu przyspieszenia procesu suszenia pranych rzeczy oraz tabletki perfumowane do nadawania zapachu rzeczom pranym w pralkach; klasy: 1, 3

SA8 SOLUTIONS

**139721** 1999 03 23 Zakłady Przemysłu Cukierniczego MIESZKO S.A., Racibórz, (PL). **Towary:** wyroby cukiernicze, czekoladki nadziewane; klasa 30

MICHASZKI

**139722** 1999 03 23 ELEKTROBUD-GRUDZIĄDZ Sp. z o.o.. Grudziądz, (PL). **Towary i usługi:** zgrupowanie na rzecz osób trzecich materiałów, towarów i wyrobów elektrycznych pozwalające nabywcy wygodnie je oglądać i kupować w sklepie firmowym; budowa przepustów kanalizacyjnych, eliminacja zakłóceń w instalacja elektroenergetycznych, instalowanie i naprawa urządzeń elektrycznych i energetycznych w tym: linii energetycznych niskiego napięcia, średniego napięcia, linii kablowych niskiego napięcia, instalacji elektrycznych, stacji transformatorowych, instalacji odgromowych, sygnalizacji świetlnej, instalacje telekomunikacyjne w tym: kable doziemne, instalacje abonenckie i sieci telekomunikacyjne wewnątrz oraz zewnątrz obiektów, instalowanie i naprawa urządzeń elektroenergetycznych, nadzór robót elektroenergetycznych, pomiary elektryczne, regeneracja silników, zużytych lub częściowo uszkodzonych, remonty maszyn elektrycznych; klasy: 35, 37



CFE: 7.11, 15.7, 27.5, 29.1

Kolory znaku: biały, czerwony, niebieski, czarny

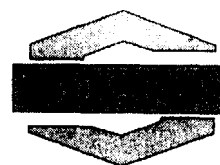
**139723** 1999 03 23 Zakłady Piwowarskie w Lublinie S.A., Lublin, (PL). **Towary:** piwo, stód, wyciąg chmielowy do wytwarzania piwa, wody mineralne, napoje bezalkoholowe, syropy i esencje do napojów, soki owocowe, warzywne, napoje witaminizowane; napoje alkoholowe; klasy: 32, 33



CFE: 19.7, 29.1

Kolory znaku: brązowy

**139724** 1999 04 01 „SENATOR” Spółka z o.o., Puchały, (PL). **Towary i usługi:** metalowe prowadnice do drzwi przesuwanych, metalowe kółka do drzwi przesuwanych, profile metalowe do drzwi przesuwanych; płyty drewniane, płyty drewnopochodne laminowane i surowe płyty do drzwi niemetalowe; lustra, akcesoria meblowe nie ujęte w innych klasach, szafy do zabudowy wnęk, szafy ściennie; usługi wykonywania mebli na indywidualne zamówienia, usługi zabudowywania wnęk, wykonywanie szaf ściennych; usługi projektowania, aranżacji wnętrz, usługi projektowania mebli na indywidualne zamówienia, usługi projektowania wnęk, szaf ściennych; klasy: 6, 19, 20, 37, 42



CFE: 26.3, 26.4, 27.5, 29.1

Kolory znaku: czarny, żółty, szary

**139725** 1999 04 02 REMA 1000 Poland Spółka z o.o., Warszawa (PL). **Towary i usługi:** wyroby kosmetyczne, środki piorące i czyszczące; węgiel drzewny, świece; środki opatrunkowe, środki przeciwbólowe, podpaski higieniczne, plastry; pieluchy jednorazowe dla dzieci, torbki foliowe do pakowania, torby na odpady, zeszyty, długopisy, ołówki, gazety, papier śniadaniowy; sztuczne jednorazowe i naczynia jednorazowe; rajstopy, podkoszulki, bielizna; mięso, nabiał, oleje jadalne, tłuszcze, masło, margaryna konserwy, drób, ryby, dziczyzną jaja, mleko, wyroby z mleka, owoce i warzywa konserwowe, suszone, konfitury, galaretki, kisiele, budynie, koncentraty, koncentraty pomidorowe, pomidory, zupy w proszku, powidła, rodzynki, wiórki kokosowe; kawą herbatą kakao, cukier, ryż, mąką preparaty zbożowe, chrupki kukurydziane, pieczywo, ciastka, słodycze, wyroby cukiernicze, musztarda, ketchup, lody, drożdże, proszek do pieczenia, musli, przyprawy;





**139732** 1999 04 07 Time Warner Entertainment Company, L.P., Nowy Jork, (US). **Towary i usługi:** filmy, taśmy filmowe, kasety z filmami, wideokasety; usługi związane z tworzeniem i opracowywaniem programów telewizyjnych, usługi dystrybucji i wynajmu programów telewizyjnych; klasy: 9, 41



CFE: 26.1, 27.5

**139733** 1999 04 13 „ELDOM” Spółka z o.o., Katowice, (PL). **Towary i usługi:** maszyny do prania, w tym pralki, pralko-suszarki, suszarki, zmywarki naczyń; chłodziarki, zamrażarki, piece kuchenne gazowe i/lub elektryczne, w tym z obiegiem gorącego powietrza, urządzenia kuchenne elektryczne, w tym gofrownice do ciast elektryczne, różna, różna obrotowe w piekarniku, wyciągi wentylacyjne, wymienniki ciepła, urządzenia klimatyzacyjne do użytku domowego; instalowanie oraz naprawa urządzeń klimatyzacyjnych do użytku domowego, instalowanie i naprawa pieców kuchennych gazowych i/lub elektrycznych, w tym z obiegiem gorącego powietrza; klasy: 7, 11, 37



CFE: 14.1, 27.5

**139734** 1999 04 21 HYDROLAND Chorobik Gawęda Małec Wojtycza Spółka Jawna. Świątyni Górna, (PL). **Towary:** metale nieszlachetne i ich stopy, metalowe materiały budowlane; aparaty oświetleniowe, grzewcze, instalacje sanitarne; klasy: 6, 11



CFE: 1.5, 27.5, 29.1

Kolory znaku: żółty, czerwony, granatowy

**139735** 1999 04 28 Merloni Elettrodomestici S.p.A., Fabriano, (IT). **Towary:** urządzenia do oświetlenia, **ogrzewania**, do wytwarzania pary wodnej, gotowania, chłodzenia, suszenia, wentylacji, zaopatrzenia w wodę, urządzenia sanitarne, kuchnie, kuchenki mikrofalowe, paleniska kuchenne, płyty grzewcze do **gotowania**, tostery, grille, kuchenki do gotowania jajek, ciśnieniowe ekspresy do kawy, elektryczne kuchenki, frytkownicy, lodówki, zamrażarki, suszarki pralnicze, urządzenia do oczyszczania wody i powietrza, części i akcesoria do wymienionych urządzeń; klasa 11



CFE: 1.15, 14.1, 27.5

**139736** 1999 04 28 American Cyanamid Company (a Maine corporation). Madison, (US). **Towary:** preparaty farmaceutyczne, preparaty **multiwitaminowo-multiminerale** oraz dodatki odżywcze, preparaty weterynaryjne i sanitarne, substancje dietetyczne do celów leczniczych, żywność dla niemowląt, plastry i materiały opatrunkowe, materiały do plombowania zębów, woski dentystyczne, środki dezynfekcyjne, preparaty do zwalczania szkodników, fungicydy, herbicydy; klasa 5

#### NUTRITIONAL SUPPORT FROM HEAD TO TOE

**139737** 1999 04 28 American Cyanamid Company (a Maine corporation). Madison, (US). **Towary:** preparaty farmaceutyczne, preparaty **multiwitaminowo-multiminerale** oraz dodatki odżywcze, preparaty weterynaryjne i sanitarne, substancje dietetyczne do celów leczniczych, żywność dla niemowląt, plastry i materiały opatrunkowe, materiały do plombowania zębów, woski dentystyczne, środki dezynfekcyjne, preparaty do zwalczania szkodników, fungicydy, herbicydy; klasa 5

#### COMPLETE LIFE NEEDS COMPLETE FORMULA

**139738** 1999 04 28 Wyeth. Madison, (US). **Towary:** preparaty farmaceutyczne, preparaty przeciwbólowe i preparaty od bólu głowy, preparaty weterynaryjne i sanitarne, substancje dietetyczne do celów leczniczych, żywność dla niemowląt, plastry i materiały opatrunkowe, materiały do plombowania zębów, woski dentystyczne, środki dezynfekcyjne, preparaty do zwalczania szkodników, fungicydy, herbicydy; klasa 5

#### ADVANCED MEDICINE FOR PAIN

**139739** 1999 04 28 American Cyanamid Company (a Maine corporation). Madison, (US). **Towary:** preparaty farmaceutyczne, preparaty multiwitaminowo- multiminerale oraz dodatki odżywcze, preparaty weterynaryjne i sanitarne, substancje dietetyczne do celów leczniczych, żywność dla niemowląt, plastry i materiały opatrunkowe, materiały do plombowania zębów, woski dentystyczne, środki dezynfekcyjne, preparaty do zwalczania szkodników, fungicydy, herbicydy; klasa 5

#### WITAMINY I MINERAŁY OD STÓP DO GŁÓW

**139740** 1999 04 28 Wyeth. Madison, (US). **Towary:** hormonalne preparaty farmaceutyczne; klasa 5

#### BETAFEM

**139741** 1999 04 28 Pierwsz. 1999-01-14 (US). Alticor Inc., Ada, (US). **Towary:** detergenty do prania oraz komponenty detergentów do prania; klasa 3

#### GELZYME

**139742** 1999 04 28 Vinex Preslav E.A.D., Veliki Preslav, (BG). **Towary:** napoje alkoholowe, wina; klasa 33



TRAKIA

CFE: 2.1, 24.5, 27.5

**139743** 1999 04 28 Texas Farm Products Company. Nacogdoches, (US). **Towary:** pokarm dla zwierząt, pożywienie dla psów, kotów i innych zwierząt domowych; klasa 31

## STAR PRO

**139744** 1999 04 29 TVN Sp. z o.o.. Warszawa, (PL). **Towary i usługi:** kosmetyki, wyroby perfumeryjne, środki myjące, czyszczące i piorące; programy telewizyjne, filmy, audycje radiowe utrwalone w formie zapisanej taśmy filmowej, taśmy video, taśmy magnetycznej, dysków optycznych w wersji przystosowanej do odtwarzania w komputerach multimedialnych, zapisane nośniki obrazu i dźwięku; papier, karton i wyroby z tych materiałów nie ujęte w innych klasach, druki akcydensowe, kalendarze, foldery, prospekty, afisze, plakaty, fotografie, nalepki, publikacje drukowane, **czasopisma**, materiały piśmienne, papeterie, torby do pakowania z papieru i z folii z tworzyw sztucznych, materiały szkoleniowe i instruktażowe (z wyjątkiem aparatów); odzież, odzież sportową obuwie, nakrycia głowy; gry, zabawki i sprzęt sportowy nie ujęte w innych klasach; usługi w zakresie reklamy: organizacja i prowadzenie kampanii reklamowych, wynajem i sprzedaż miejsca i czasu na cele reklamowe w środkach masowego przekazu, usługi w zakresie produkcji audycji i filmów reklamowych dla **radia**, telewizji, filmu, **internetu**, usługi w zakresie dystrybucji i doręczania prospektów i próbek reklamowych, organizacji pokazów i wystaw handlowych i reklamowych, usługi badania opinii publicznej, badania rynku mediów i reklamy; usługi w zakresie agencji informacyjnej: zbieranie i rozpowszechnianie informacji, usługi w zakresie rozpowszechniania programów telewizyjnych, reportaży, filmów dokumentalnych i fabularnych, widowisk rozrywkowych i sportowych, usługi w zakresie: emisji telewizyjnej i radiowej, obsługi przekazu dźwięku i obrazu, usługi w zakresie: obsługi przekazu cyfrowego, organizowania systemów transmisyjnych dźwięku, obrazu i sygnału cyfrowego, rozpowszechniania programów i informacji za pośrednictwem sieci informatycznych - internetu; usługi w zakresie rozrywki: organizacja rozrywkowych widowisk telewizyjnych, audycji radiowych, produkcja filmów dokumentalnych, reportaży, programów telewizyjnych, organizacji teleturniejów i konkursów, usługi w zakresie **nauczania**, usługi w zakresie wynajmowania studia nagraniowego, filmowego, usługi w zakresie organizacji i produkcji nagrań filmowych, dźwiękowych, usługi w zakresie organizacji imprez **artystycznych, estradowych, sportowych**, rekreacyjnych; usługi w zakresie administrowania prawami **autorskimi**, udzielania licencji dotyczących własności intelektualnej; klasy: 3, 9, 16, 25, 28, 35, 38, 41, 42

## IBISEKJA

**139745** 1999 04 29 Namchow (Thailand) Co., Ltd.. Bangkok, (TH). **Towary:** makarony, makarony instant, makarony z ryżu; klasa 30



LITTLE COOK

CFE: 2.1, 27.5

**139746** 1999 04 28 Janas Rafał, Janas-Wierzoń Izabela Emaliernia Zeliwa „HYDRO-CERAMIKA“ S.C.. Rybnik, (PL). **Towary i usługi:** pokrywanie emaliami ceramicznymi hydrantów i armatury żeliwnej do wodociągów, oraz innych wyrobów żeliwnych; klasa 40

## HYDROCERAMIKA

**139747** 1999 04 30 Wolnicki Mirosław P.H. „MARKAM“ Export-Import Artykułów Przemysłowych. Warszawa, (PL). **Towary:** towary ze skóry i imitacji skóry: kufy, walizki, torby, tornistry; buty; klasy: 18, 25

CFE: 27.5

**139748** 1999 04 30 Przedsiębiorstwo Zbożowo-Młynarskie „DAMŁYN“ Spółka z o.o.. Damasławek, (PL). **Towary i usługi:** mąka spożywcza, kasza, produkty zbożowe, ziarno; badania laboratoryjne i przemiał zbóż; klasy: 30, 31, 40, 42



DAMŁYN

CFE: 5.7, 7.1, 26.4, 27.5

**139749** 1999 04 30 Florczak Radosław Przedsiębiorstwo Produkcyjno-Handlowe BEM. Zgierz, (PL). **Towary:** preparaty wodoszczelne do cementu, cement wodoszczelny, preparaty do konserwacji materiałów budowlanych, preparaty do konserwacji dachówek, preparaty chemiczne do matowienia emalii, preparaty do usuwania kamienia kotłowego, kaolin, preparaty do konserwacji kauczuku, kleje do celów przemysłowych, kleje do naprawy stłuczonych przedmiotów, kleje do **obuwia**, kleje do płytek ściennych, kleje do rozlepiania afiszów, kleje do tapet, kleje inne niż do papieru lub do użytku domowego, preparaty do gruntowania powierzchni, substancje do **matowienia**, preparaty konserwujące stosowane w **murarstwie**, mydła metaliczne do celów przemysłowych, preparaty do nadawania ognioodporności, preparaty ognioodporne, rozpuszczalniki do lakierów, kleje do skóry, soda kaustyczna spoiwa do gruntowania i wykańczania powierzchni, szkło wodne (krzemiany metali alkalicznych), talk (krzemian magnezowy), preparaty chemiczne do impregnowania skóry i tekstyliów, toluen, środki zabezpieczające przed wilgocią środki do wyprawiania skór, środki zapobiegające zamrażaniu, środki do zmiękczenia wody, pigmenty organiczne i nieorganiczne oraz preparaty pigmentowe do farb i mas tynkarskich; farby aluminiowe, lakiery asfaltowe, bejce do drewna, biele tytanowe, biele cynkowe, barwniki do drewna, podkłady do malowania drewna, preparaty do konserwacji drewna, emalie lakiernicze do malowania, farby bakterioobójcze, farby do **gruntowania**, farby ognioodporne, farby wodne, środki antykorozyjne, lakiery, metale w proszku dla malarzy, preparaty zabezpieczające do metali, preparaty do zdejmowania tapet, powłoki zabezpieczające podwozie pojazdów, preparaty zabezpieczające przed korozją rozcieńczalniki do emalii, farb i lakierów, bejce do skóry, proszki do **srebrzenia**, powłoki ze szkliva, zaprawy cementowe, kity; preparaty do usuwania barwników, preparaty do **czyszczenia**, środki do **trawienia**, preparaty do usuwania farb, preparaty do usuwania kamienia kotłowego dla gospodarstw domowych, kreda malarską środki do usuwania lakierów, **mydła**, pasty do podłóg i mebli, preparaty do usuwania rdzy, preparaty do przetykania rur odpływowych, ług sodowy, talk kosmetyczny, terpentyną wywabiacze plam; klasy: 1, 2, 3

CFE: 26.11, 27.5, 29.1

Kolory znaku: czarny, czerwony

**139750** 1999 04 30 Ariani N&T Przetwórstwo Mięsne Import-Eksport Spółka z o.o.. Częstochowa, (PL). **Towary:** wędliny mięsne, wędliny drobiowe, wędliny podrobowe, wyroby garmażeryjne, mięso wołowe, wieprzowe, drobiowe; klasa 29



CFE: 26.1, 26.2, 26.11, 27.5, 29.1

Kolory znaku: czarny, czerwony

**139751** 1999 05 05 Harrys Pubar AB. Falkenberg, (SE). **Towary i usługi:** odzież, w tym T-shirty, szale i paski, obuwie, nakrycia głowy; usługi świadczone przez puby, kawiarnie, kafeterie, bary i restauracje w zakresie sprzedaży i dostawy żywności i napojów; klasy: 25, 43



CFE: 25.1, 27.5

**139752** 1999 05 06 KAMIS-PRZYPRAWY S.A.. Stefanowo, (PL). **Towary:** owoce, warzywa konserwowane, suszone, gotowane, sosy do sałat; sosy (z wyjątkiem sosów do sałat), dressingi, przyprawy, przyprawy w płynie, suszone zioła do celów spożywczych, musztarda, sole wielosmakowe, warzywne, ziołowe, mieszanki ziołowo-warzywne, sproszkowane sosy, mieszanki ze zbóż, mieszanki zbożowo-warzywne; klasy: 29, 30



CFE: 8.5, 8.7, 25.12, 26.1, 27.5, 29.1

Kolory znaku: biały, złoty, czerwony, zielony, czarny, niebieski

**139753** 1999 05 06 KAMIS-PRZYPRAWY S.A.. Stefanowo, (PL). **Towary:** owoce, warzywa konserwowane, suszone, gotowane, sosy do sałat; sosy (z wyjątkiem sosów do sałat), dressingi, przyprawy, przyprawy w płynie, suszone zioła do celów spożywczych, musztarda, sole wielosmakowe, warzywne, ziołowe, mieszanki ziołowo-warzywne, sproszkowane sosy, mieszanki ze zbóż, mieszanki zbożowo-warzywne; klasy: 29, 30



CFE: 5.9, 19.1, 25.12, 26.1, 27.5, 29.1

Kolory znaku: biały, beżowy, złoty, czerwony, zielony, czarny

**139754** 1999 05 06 Millward Brown International Plc. Warwick, (GB). **Towary i usługi:** usługi z zakresu badania rynku, modelowanie, monitorowanie, śledzenie i ocena produktów innych firm, usługi z zakresu śledzenia jakości, śledzenie i monitorowanie jakościowe; klasa 35

BRANDDYNAMICS

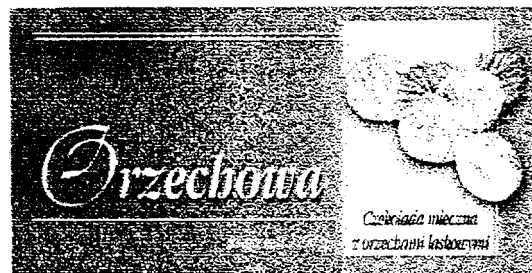
**139755** 1999 05 05 Błaszczuk-Wyszyńska Katarzyna Firma Jubilerska SUPER GOLD. Gliwice, (PL). **Towary i usługi:** biżuteria z metali szlachetnych, bransoletki, breloczki, broszki, ozdoby z bursztynu złotego, figurki z metali szlachetnych, kamienie szlachetne, kamienie półszlachetne kolczyki, łańcuszki, medaliony, sztabki, naszyjniki, obrączki, pierścionki, spinki do mankietów, stopy z metali szlachetnych, metale szlachetne surowe lub półprzetworzone, zegary, zegarki, budziki, chronografy, chronometry, bransoletki do zegarków; bursztyn złoty, koral, kość słoniowa surowa lub półprzetworzona, szkatułki na biżuterię nie z metali szlachetnych, macica perłowa surowa lub półprzetworzona; naprawy i przeróbki biżuterii, naprawy i konserwacje zegarów i zegarków; klasy: 14, 20, 37

„Super Gold”

CFE: 27.5, 29.1

Kolory znaku: złoty

**139756** 1999 05 05 POLOmarket Spółka z o.o.. Giębina, (PL). **Towary:** czekolada; klasa 30



CFE: 5.7, 26.4, 26.11, 27.5, 29.1

Kolory znaku: biały, zielony, jasnozielony, jasnokremowy, orzechowy, czarny

**139757** 1999 05 05 POLOmarket Spółka z o.o.. Giębina, (PL). **Towary:** napój pomarańczowy gazowany; klasa 32



CFE: 11.3,25.1,27.5,29.1

Kolory znaku: pomarańczowy, granatowy, niebieski, biały, żółty, czerwony, różowy, zielony

**139758** 1999 05 05 Wielgus Grzegorz, Wielgus Edward Wydawnictwo GREG S.C.. Kraków, (PL). **Towary i usługi:** adresarki, afisze, albumy, artykuły szkolne, artykuły papiernicze, arkusze z celulozy regenerowanej do pakowania, atlasy, blankiety, bloki rysunkowe, broszury, chorągiewki papierowe, czasopisma, druki, dziurkacze, ekierki, emblematy, stemple papierowe, etykiety nie z materiału, folie z tworzyw sztucznych do pakowania, formularze, fotografie, gazety, gilotynki do papieru, globusy, introligatorstwo, kalendarze, kalka, kalka maszynowa, kalka techniczna, kalkowanie, kartki kartotekowe, kartki okolicznościowe, karton, karty do gry, karty pocztowe, karty muzyczne z życzeniami, katalogi, kleje do materiałów piśmiennych lub do użytku domowego, kleje do papieru lub do użytku domowego, komiksy, koperty, korektory, kosze na listy, kreda do pisania, kreda krawiecka, książki, litografie, mapy, maszyny do pisania, materiały introligatorskie, materiały piśmienne, matryce drukarskie, naklejki adresowe, nalepki, nawilżacze biurowe, notesy, obrazy, obrazy oprawione lub nie, obrusy na stół papierowe, obwoluty na luźne kartki, okładki na dokumenty, ołówki, ołówki automatyczne, opakowania do butelek z kartonu lub papieru, palety dla malarzy, palety do akwareli, papier, papier do pakowania, papier listowy, papier do kopiowania, papier parafinowy, papier pergaminowy, papier w arkuszach, papier toaletowy, pastele, periodyki, pędzle dla malarzy, pieczęcie, pinezki, pinezki kreślarskie, pióra, pióra wieczne, płany, płótno malarskie, płótno introligatorskie, płótno kalkowe, podręczniki, portrety, powielacze, prasy zszywające, prospekty, przybory do pisania, przybory kreślarskie, publikacje, ramy zecerskie, reprodukcja dokumentów, reprodukcje graficzne, ręczniki papierowe, rolety papierowe, ryciny, rygi, rysunki, segregatory na dokumenty, serwetki papierowe, serwetki stołowe papierowe, skorowidze, spinacze biurowe do papieru, szablony, sznurki introligatorskie, sztalugi malarskie, szylidy z papieru lub tektury, śpiewniki, taśmy do maszyn do pisania, taśmy papierowe, taśmy samoprzylepne do celów papierniczych lub do użytku domowego, tkaniny introligatorskie, torby na śmieci z papieru lub tworzyw sztucznych, tworzywa sztuczne do modelowania, wykroje do szycia, wzory do haftowania, wykroje do konfekcji odzieżowej, wykroje z kartonu, zakładki do książek, zastłony papierowe, zeszyty; usługi fotokopiowania, usługi maszynopisania, dystrybucja materiałów reklamowych (próbek, druków, prospektów, broszur) usługi reprodukcji dokumentów i dokumentacji na zlecenie osób trzecich, rozpowszechniania materiałów reklamowych takich jak: ulotki, prospekty, druki, próbki, broszury, usługi sekretarskie, usługi zarządzania skomputeryzowanymi plikami; usługi drukowania, druk litograficzny, druk offsetowy, druk sitowy; usługi w zakresie edycji tekstów, usługi tłumaczeń; usługi poligraficzne, usługi projektowania okładek książek i zeszytów, albumów, katalogów, broszur, usługi zarządzania prawami autorskimi; klasy: 16, 35, 40, 41, 42

mega bryk

**139759** 1999 05 07 Zakłady Tłuszczowe „Kruszwica” SA. Kruszwica, (PL). **Towary:** margaryny, jadalne oleje i tłuszcze, mleko i wyroby z mleka; majonez; klasy: 29, 30



**139760** 1999 05 06 Bokota Urszula, Bokota Jacek Zakład Obróbki Marmuru JABO MARMI. Dębica-Nagawczyna, (PL). **Towary i usługi:** alabaster, balustrady niemetalowe, niemetalowe barierki bezpieczeństwa na drogach, niemetalowe baseny kąpielowe, betonowe elementy budowlane, cement, materiały do budowy dróg, figurki (statuetki) z kamienia lub betonu lub marmuru, gips, granit, niemetalowe płyty grobowcowe, groby niemetalowe, grobowce niemetalowe, niemetalowe obudowy grobowcowe, gzymsy niemetalowe, wyroby kamieniarskie, kamienie łamane, kamienie nagrobkowe, kamienie sztuczne, kamień budowlany, obudowy kominkowe, marmur, mozaiki dla budownictwa, niemetalowe płytki wykładzinowe, popiersia z kamienia lub betonu lub marmuru, posągi z kamienia lub betonu lub marmuru, schody niemetalowe, stopnie schodów niemetalowe, dzieła sztuki z kamienia lub betonu lub marmuru, niemetalowe tabliczki nagrobkowe, witraże; agencja importowo-eksportowa, agencja informacji handlowej, badania rynku, badania w dziedzinie działalności gospodarczej, doradztwo handlowe, pośrednictwo handlowe w zakresie niemetalowych materiałów budowlanych; obróbka kamieni; klasy: 19, 35, 40



CFE: 2.3, 7.5, 27.5, 29.1

Kolory znaku: czerwony

**139761** 1999 05 07 Sinograf S.A.. Toruń, (PL). **Towary:** uszczelki do kranów wodociagowych, szczeliwa do połączeń, uszczelki, złącza, uszczelnienia zapobiegające przeciekom wody, pakuły (materiały do uszczelniania), uszczelki do przewodów, pierścienie wodoszczelne, szczeliwa sznurowe do pomp dławicowych, armatury, włączów; płyty niemetalowe; klasy: 11, 17, 19

Grafopak

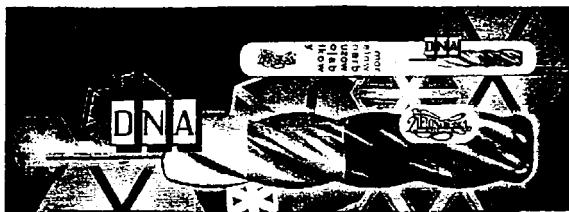
**139762** 1999 05 07 Sinograf S.A.. Toruń, (PL). **Towary:** uszczelki do kranów wodociagowych, szczeliwa do połączeń, uszczelki, złącza, uszczelnienia zapobiegające przeciekom wody, pakuły (materiały do uszczelniania), uszczelki do przewodów, pierścienie wodoszczelne, płyty niemetalowe, szczeliwa sznurowe do pomp dławicowych, armatury, włączów; klasy: 11, 17, 19

Inkograf

**139763** 1999 05 07 Sinograf S.A.. Toruń, (PL). **Towary:** uszczelki do kranów wodociagowych, szczeliwa do połączeń, uszczelki, złącza, uszczelnienia zapobiegające przeciekom wody, pakuły (materiały do uszczelniania), uszczelki do przewodów, pierścienie wodoszczelne, płyty niemetalowe, szczeliwa sznurowe do pomp dławicowych, armatury, włączów; klasy: 11, 17, 19

Grafo

**139764** 1999 05 10 Grycan Zbigniew „Zielona Budka” S.A.. Warszawa, (PL). **Towary:** lody, desery lodowe; klasa 30



CFE: 8.1, 26.7, 27.5, 29.1

Kolory znaku: srebrno-czarny, pomarańczowy, zielony, żółty, jasnozielony, czerwony, biały

**139765** 1999 05 10 Krakowski Wiesław, Niedzielski Wojciech „M.W.W.” S.C.. Warszawa, (PL). **Towary:** armatura metalowa do instalacji sanitarnych, hydraulicznych, klimatyzacyjnych, chłodniczych, używana w złączach elastycznych; armatura niemetalowa do instalacji sanitarnych, hydraulicznych, klimatyzacyjnych, chłodniczych, ze szczególnym uwzględnieniem złączy elastycznych; klasy: 6, 17



CFE: 26.1, 26.5, 27.5, 29.1

Kolory znaku: czerwony, niebieski, czarny

**139766** 1999 05 10 Del Monte Fresh Produce International, Inc.. Monte Carlo, (MC). **Towary:** świeże owoce; klasa 31

FIELDER

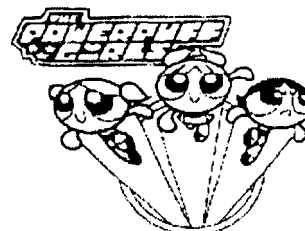
**139767** 1999 05 10 Del Monte Fresh Produce International, Inc.. Monte Carlo, (MC). **Towary:** świeże owoce; klasa 31



CFE: 2.1, 25.1, 27.5

**139768** 1999 05 10 The Cartoon Network LP, LLLP. Atlanta, (US). **Towary i usługi:** materiały piśmienne w bloczkach i luzem, papier listowy, tablice ogłoszeniowe, foldery, broszury, prospekty, teczki, skoroszyty, segregatory, akta, kartoteki, skorowidze, systemy archiwizacyjne, materiały do pakowania, mianowicie pojemniki, pudełka, torby, materiały reklamowe, materiały klejące i przylepne, litery, cyfry, znaki i symbole, figurki, drukowane wydawnictwa periodyczne, fotografie, plakaty, kalkomanie, naklejki, druki, reprodukcje, mianowicie litografie, grafiki, zdjęcia, obrazy, płótno na obrazy, książki, roczniki, katalogi, kalendarze, albumy i klasery, pamiętniki, dzienniki, notatniki, materiały introligatorskie, materiały dla artystów plastyków, mianowicie kredki, pastele, węgiel, pędzle, materiały do modelowania i odlewania, materiały do pisanie i rysowania, mianowicie długopisy, ołówki, markery, zakreślacze, gumki, linijki, cyrkle, bloki do rysowania i malowania, klisze i czcionki drukarskie, szablony, matryce, materiały szkoleniowe i instruktażowe, mianowicie książki, broszury, slajdy, przeźrocza, preparaty mikroskopowe, karty do gry, karteczki, etykiety na prezenty, **zaproszenia**, kosze na papiery, materiały do pakowania prezentów,

wstążki, kokardy, etykiety, naklejki, karty okolicznościowe, koperty, pieczętki, lak do pieczętowania, korektory, fluidy korekcyjne, książeczki do kolorowania i wycinania, zestawy do malowania, książeczki do malowania, kartki pocztowe, tablice promocyjne, afisze, papierowe serwetki, papierowe obrusy, papierowe talerze, papierowe kubki, zakładki, pudełka na ołówki i kredki, piórniki, etui na pióra i długopisy, materiały papierowe do dekoracji wypieków, metkownicy, tablice magnetyczne, papierowe flagi i chorągiewki; ubrania, garnitury, garsonki, kostiumy, ubrania trykotowe, wyroby z dzianiny, pończochy, skarpetki, bielizna, szorty, koszule, topy, bluzki, bluzy, dresy, spodnie, spódnice, sukienki, marynarki, żakiety, kurtki, płaszcze, płaszcze przeciwdeszczowe, peleryny, płaszcze nieprzemakalne, ubrania robocze, kombinezony, kaftany, bezrękawniki, kamizelki, artykuły odzieżowe wykonane na drutach, suknie, szale, szaliki, daszki przeciwsłoneczne, płaszcze kąpielowe, ubranka dla dzieci i niemowląt, śliniaki, stroje oficjalne i wieczorowe, stroje sportowe, stroje rekreacyjne, stroje wypoczynkowe, bielizna nocna, swetry, kamizelki wełniane, kamizelki, szelki, paski, fartuszki i fartuchy, rajstopy, jeansy, krawaty, stroje kąpielowe, podkoszulki, obuwie, sandały, buty z cholewką, trampki pionierki, pantofle, chusteczki do nosa, rękawiczki, kołnierzyki, krawaty, szale, szaliczki, chusty, apaszki, nakrycia głowy, siateczki na włosy, mankiety, rękawki, opaski na rękę, opaski na głowę, majtki; usługi w zakresie nauczania i szkolenia, usługi w zakresie rozrywki, w tym usługi w zakresie produkcji programów dla telewizji i telewizji kablowej, produkcji filmów, oraz produkcji przedstawień i imprez estradowych, usługi w zakresie publikacji książek, usługi związane z organizacją imprez sportowych, pokazów sportowych oraz imprez „na żywo”; klasy: 16, 25, 41

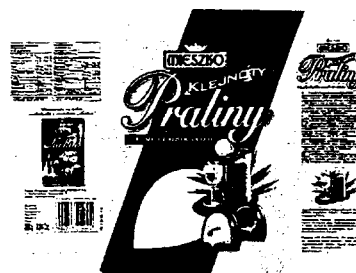


CFE: 4.5, 21.1, 27.5

**139769** 1999 05 09 Kozłowski Marek Przedsiębiorstwo Produkcyjno-Handlowe „MARFEX”. Mirków, (PL). **Towary:** odzież dżinsowa, spodnie, kurtki, kamizelki, bluzki, nakrycia głowy, bielizna osobista, ubrania, krawaty, płaszcze, spodenki, spódnice, sukienki, obuwie, obuwie tekstylne; klasa 25

stays

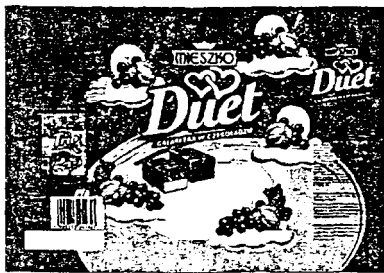
**139770** 1999 05 10 Zakłady Przemysłu Cukierniczego „MIESZKO” S.A.. Racibórz, (PL). **Towary:** wyroby cukiernicze, czekoladki nadziewane; klasa 30



CFE: 8.1, 11.3, 25.1, 27.5, 29.1

Kolory znaku: żółty, pomarańczowy, amarantowy, granatowy, biały, fioletowy, czerwony, niebieski, zielony, brązowy, brunatny, czarny

**139771** 1999 05 10 Zakłady Przemysłu Cukierniczego „MIESZKO” S.A. Racibórz, (PL). **Towary:** wyroby cukiernicze, galaretki w kuwerturze czekoladowej; klasa 30



CFE: 5.7, 8.1, 25.1, 27.5, 29.1

Kolory znaku: biały, żółty, pomarańczowy, czerwony, brązowy, niebieski, granatowy, zielony, czarny

**139772** 1999 05 10 BEST S.A. Sopot, (PL). **Towary i usługi:** paliwa i materiały pędne do silników; instrumenty muzyczne; pośrednictwo w handlu nieruchomościami, pośrednictwo finansowe, usługi w zakresie ubezpieczeń; klasy: 4, 15, 36

**best**

CFE: 27.5, 29.1

Kolory znaku: biały, zielony

**139773** 1999 05 12 Pfizer Products Inc. (a Connecticut corporation). Groton, (US). **Towary:** preparaty farmaceutyczne, w tym preparaty do leczenia niemożności utrzymania czynności fizjologicznych, preparaty weterynaryjne i sanitarne, substancje dietetyczne do celów leczniczych, żywność dla niemowląt, plastry, materiały opatrunkowe, materiały do plombowania zębów, woski dentystyczne, środki dezynfekcyjne, preparaty do zwalczania szkodników, fungicydy, herbicydy; klasa 5

QTROL

**139774** 1999 05 11 Baranowski Adam „APEXIM AB” Przedsiębiorstwo Wielobranżowe. Poznań, (PL). **Towary i usługi:** chemikalia do rozdzielania olejów, czynniki do usuwania nafty, dodatki chemiczne do paliw silnikowych, dodatki detergentowe do benzyn, emulgatory, gaz i gazy zestalone do celów przemysłowych, katalizatory, kleje kauczukowe, mastyks do opon, materiały filtracyjne będące preparatami chemicznymi, materiały syntetyczne do absorpcji oleju, mieszaniny do reperacji opon, mieszanki chemiczne kwasoodporne, mieszanki do naprawiania ogumienia, ogniwa galwaniczne, płyny do: odsiarczania akumulatorów elektrycznych, obwodów hydraulicznych, preparaty chemiczne do usuwania osadów węglowych w silnikach, pochłaniacze będące substancjami aktywnymi chemicznie, preparaty do klejenia i gruntowania, preparaty do: konserwacji kauczuku, oczyszczania oleju, odtłuszczania, oszczędzania paliw, wulkanizacji, rozpuszczalniki do: lakierów, odklejania gumy, roztwory kauczukowe, roztwory zapobiegające tworzeniu się piany w akumulatorach, silikon, słabo zakwaszona woda do ładowania akumulatorów, spoiwa do gruntowania i wykańczania powierzchni, substancje mineralne, substancje zapobiegające zamarzaniu, utleniacze jako dodatki chemiczne do paliwa silnikowego, woda destylowana; benzyna, dodatki nie chemiczne do paliw silnikowych, gazolina, gazy zestalone, mazut, mieszanki paliwa rozpylonego, nafta, oleina, oleje, paliwa, również mineralne i na bazie alkoholu, ropa naftowa, smary, tłuszcze przemysłowe, woski przemysłowe, żel naftowy do celów przemysłowych; akumulatory, aparatura do wyważania, baterie i ogniwa galwaniczne, bezpieczniki, cewki, oporniki, dystrybutory paliwa, koce strażackie, kratki, płytki, urządzenia do ładowania akumulatorów, kwasomierze, obudowy, skrzynki do akumulatorów, mierniki, wskaźniki rejestrujące ciśnienie, pompy samoregulujące do paliwa, wskaźniki ciśnienia, prędkości, znaki drogowe świecące lub mechaniczne; buliony, chrupki, jajka, masło, mięso, owoce, przetwory mięsne, przetwory mleczarskie, przetwory owocowe, przetwory rybne, przetwory warzywne; ciastka, gumy do żucia, herbata, kakao, kawa, lody, pieczywo, słodycze; warzywa świeże, zboże w ziarnach nie przetworzone, ziemniaki; zgrupowanie na rzecz osób trzecich towarów pozwalające nabywcy wygodnie je oglądać i kupować w sklepie i hurtowni z alkoholami i wyrobami tytoniowymi; kantory wymiany walut i pieniędzy; budowa i konserwacja rurociągów, budowa magazynów, instalacja i naprawa urządzeń klimatyzacyjnych, instalowanie i naprawa ogrzewania, konstrukcje podwodne, konstruowanie

akumulatorów, kwasomierze, obudowy, skrzynki do akumulatorów, mierniki, wskaźniki rejestrujące ciśnienie, pompy samoregulujące do paliwa, wskaźniki ciśnienia, prędkości, znaki drogowe świecące lub mechaniczne; buliony, chrupki, jajka, masło, mięso, owoce, przetwory mięsne, przetwory mleczarskie, przetwory owocowe, przetwory rybne, przetwory warzywne; ciastka, gumy do żucia, herbata, kakao, kawa, lody, pieczywo, słodycze; warzywa świeże, zboże w ziarnach nie przetworzone, ziemniaki; zgrupowanie na rzecz osób trzecich towarów pozwalające nabywcy wygodnie je oglądać i kupować w sklepie i hurtowni z alkoholami i wyrobami tytoniowymi; kantory wymiany walut i pieniędzy; budowa i konserwacja rurociągów, budowa magazynów, instalacja i naprawa urządzeń klimatyzacyjnych, instalowanie i naprawa ogrzewania, konstrukcje podwodne, konstruowanie pawilonów i sklepów, malowanie, montaż rusztowań, murarstwo, nadzór budowlany, obsługa pojazdów, stacje obsługi samochodów; dystrybucja paliw, magazynowanie, pomoc drogowa w przypadku uszkodzenia pojazdu, składowanie, transport; klasy: 1, 4, 9, 29, 30, 31, 35, 36, 37, 39

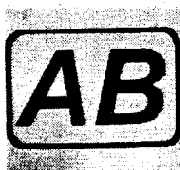


CFE: 26.4, 27.5, 29.1

Kolory znaku: niebieski, ciemnożółty

**139775** 1999 05 11 Baranowski Adam „APEXIM AB” Przedsiębiorstwo Wielobranżowe. Poznań, (PL). **Towary i usługi:** chemikalia do rozdzielania olejów, czynniki do usuwania nafty, dodatki chemiczne do paliw silnikowych, dodatki detergentowe do benzyn, emulgatory, gaz i gazy zestalone do celów przemysłowych, katalizatory, kleje kauczukowe, mastyks do opon, materiały filtracyjne będące preparatami chemicznymi, materiały syntetyczne do absorpcji oleju, mieszaniny do reperacji opon, mieszanki chemiczne kwasoodporne, mieszanki do naprawiania ogumienia, ogniwa galwaniczne, płyny do: odsiarczania akumulatorów elektrycznych, obwodów hydraulicznych, preparaty chemiczne do usuwania osadów węglowych w silnikach, pochłaniacze będące substancjami aktywnymi chemicznie, preparaty do klejenia i gruntowania, preparaty do: konserwacji kauczuku, oczyszczania oleju, odtłuszczania, oszczędzania paliw, wulkanizacji, rozpuszczalniki do: lakierów, odklejania gumy, roztwory kauczukowe, roztwory zapobiegające tworzeniu się piany w akumulatorach, silikon, słabo zakwaszona woda do ładowania akumulatorów, spoiwa do gruntowania i wykańczania powierzchni, substancje mineralne, substancje zapobiegające zamarzaniu, utleniacze jako dodatki chemiczne do paliwa silnikowego, woda destylowana; benzyna, dodatki nie chemiczne do paliw silnikowych, gazolina, gazy zestalone, mazut, mieszanki paliwa rozpylonego, nafta, oleina, oleje, paliwa, również mineralne i na bazie alkoholu, ropa naftowa, smary, tłuszcze przemysłowe, woski przemysłowe, żel naftowy do celów przemysłowych; akumulatory, aparatura do wyważania, baterie i ogniwa galwaniczne, bezpieczniki, cewki, oporniki, dystrybutory paliwa, koce strażackie, kratki, płytki, urządzenia do ładowania akumulatorów, kwasomierze, obudowy, skrzynki do akumulatorów, mierniki, wskaźniki rejestrujące ciśnienie, pompy samoregulujące do paliwa, wskaźniki ciśnienia, prędkości, znaki drogowe świecące lub mechaniczne; buliony, chrupki, jajka, masło, mięso, owoce, przetwory mięsne, przetwory mleczarskie, przetwory owocowe, przetwory rybne, przetwory warzywne; ciastka, gumy do żucia, herbata, kakao, kawa, lody, pieczywo, słodycze; warzywa świeże, zboże w ziarnach nie przetworzone, ziemniaki; zgrupowanie na rzecz osób trzecich towarów pozwalające nabywcy wygodnie je oglądać i kupować w sklepie i hurtowni z alkoholami i wyrobami tytoniowymi; kantory wymiany walut i pieniędzy; budowa i konserwacja rurociągów, budowa magazynów, instalacja i naprawa urządzeń klimatyzacyjnych, instalowanie i naprawa ogrzewania, konstrukcje podwodne, konstruowanie

pawilonów i sklepów, malowanie, montaż rusztowań, **murarstwo**, nadzór budowlany, obsługa pojazdów, stacje obsługi samochodów; dystrybucja paliw, magazynowanie, pomoc drogowa w przypadku uszkodzenia pojazdu, składowanie, transport; klasy: 1,4,9,29,30,31,35,36,37,39



**139776** 1999 05 11 Biernacki Jerzy, Gernand Konrad „FIORE“ Przedsiębiorstwo Produkcyjno-Handlowo-Usługowe S.C. Łódź, (PL). **Towary:** rajstopy, skarpetki damskie, podkolanówki, pończochy; klasa 25

*fiore*

CFE: 5.5, 27.5

**139777** 1999 05 13 P.P.U.H. INOGAZ Spółka z o.o. Inowrocław, (PL). **Towary i usługi:** gaz płynny; butle na gaz płynny; dystrybucja gazów płynnych; klasy: 4, 6, 39

INOGAZ

**139778** 1999 05 11 Moch Sławomir Stanisław Zakład Usług Pogrzebowych EXITUS. Otwock, (PL). **Towary i usługi:** osprzęt do trumien metalowy; trumny, urny pogrzebowe, osprzęt do trumien niemetalowy; urny nie z metali szlachetnych; transport sanitarny (zwłok w kraju i za granicą); pogrzeby, kremacja, zakłady pogrzebowe, usługi cmentarne; klasy: 6, 20, 21, 39, 45



CFE: 5.3, 26.2, 27.5

**139779** 1999 05 12 G-9 Garden Marketing Spółka z o.o. Poznań, (PL). **Towary:** herbaty, w tym herbaty miętowe; klasa 30

pouczucie do siebie miętę

**139780** 1999 05 12 „NEGOCJATOR” R.Sibrecht i R.Kubka Spółka Jawna. Poznań, (PL). **Towary:** komputery, części i akcesoria do komputerów, programy komputerowe; klasa 9

specjalista

**139781** 1999 05 12 Ekwiński Piotr DORMINGTON. Szczecin, (PL). **Towary:** papier, karton, tektura, opakowania z papieru, kartonu, tektury lub z tworzyw sztucznych, papier do pakowania, folie z tworzyw sztucznych do pakowania, pudełka z papieru lub z kartonu, kalendarze, plakaty, afisze, druki, książki, katalogi, ulotki, publikacje drukowane, foldery, torby do pakowania z papieru lub z tworzyw sztucznych, taśmy papierowe; materiały izolacyjne dla budownictwa, wełny mineralne

stosowane jako materiał izolacyjny, wata szklana do izolacji, tkaniny z włókna szklanego do izolacji, włókna szklane do izolacji, wełna szklana do izolacji, płyty i kształtki styropianowe; klasy: 16, 17

SZTUKA IZOLOWANIA

**139782** 1999 05 12 Ekwiński Piotr DORMINGTON. Szczecin, (PL). **Towary:** papier, karton, tektura, opakowania z papieru, kartonu, tektury lub z tworzyw sztucznych, papier do pakowania, folie z tworzyw sztucznych do pakowania, pudełka z papieru lub z kartonu, kalendarze, plakaty, afisze, druki, książki, katalogi, ulotki, publikacje drukowane, foldery, torby do pakowania z papieru lub z tworzyw sztucznych, taśmy papierowe; materiały izolacyjne dla budownictwa, wełny mineralne stosowane jako materiał izolacyjny, wata szklana do izolacji, tkaniny z włókna szklanego do izolacji, włókna szklane do izolacji, wełna szklana do izolacji, płyty i kształtki styropianowe; klasy: 16, 17

CIEPŁEMOTULA

**139783** 1999 05 12 „RAWO” Spółka z o.o. Oborniki Śląskie, (PL). **Towary:** rowery, części do rowerów; klasa 12

FOCUS

**139784** 1999 05 14 Mead Johnson & Company. Evansville, (US). **Towary:** produkty farmaceutyczne, weterynaryjne i sanitarne, substancje dietetyczne do celów leczniczych, żywność dla niemowląt, plastry, materiały opatrunkowe, materiały do plombowania zębów, woski dentystyczne, środki odkażające, środki do zwalczania robactwa, fungicydy, herbicydy; klasa 5

CHOICE DM

**139785** 1999 05 14 The Dow Chemical Company (a Delaware corporation). Midland, (US). **Towary:** kleje w postaci folii stosowane w przemyśle; klasa 1

INTEGRAL

**139786** 1999 05 14 The Wellcome Foundation Limited. Greenford, (GB). **Towary:** preparaty i substancje farmaceutyczne; klasa 5

DARAPRIM

**139787** 1999 05 14 Pierwsz. 1998-11-30 (US). Citrix Systems, Inc.. Fort Lauderdale, (US). **Towary:** wykaz towarów objętych pierwszeństwem: programy komputerowe do ułatwiania dostępu i do komunikacji z i pomiędzy serwerami sieciowymi, komputery macierzyste i urządzenia typu klient, programy komputerowe stosowane do interfejsów zdalnych programów użytkowych i do interfejsów użytkowników; wykaz towarów nie objętych pierwszeństwem: urządzenia i przyrządy elektroniczne, magnetyczne nośniki danych, dyski z nagraniami, sprzęt przetwarzający dane, komputery, urządzenia peryferyjne i oprogramowanie komputerowe; klasa 9

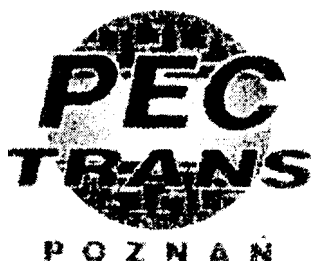
PROGRAM NEIGHBORHOOD

**139788** 1999 05 13 Obuchowicz Kazimierz Przedsiębiorstwo Produkcyjno-Handlowo-Usługowe PRECTOR. Toruń, (PL). **Towary i usługi:** przewody antenowe; anteny; naprawa i montaż urządzeń radiokomunikacyjnych; klasy: 6, 9, 37

PRECTOR

**139789** 1999 05 14 Poznańska Energetyka Ciepła S.A. Poznań, (PL). **Towary i usługi:** woda do ogrzewania, para do ogrzewania; elementy wyposażenia kotłów; urządzenia do

automatycznej regulacji dostawy energii cieplnej na potrzeby centralnego ogrzewania i ciepłej wody w tym czujniki, regulatory temperatury, siłowniki, liczniki ciepła, urządzenia kontrolno-regulacyjne dla instalacji przemysłowych w tym przepływomierze, poziomowskazy ultradźwiękowe, tlenomierze, urządzenia kontrolno-regulacyjne dla systemów wentylacyjnych i klimatyzacyjnych; urządzenia do ogrzewania, sprzęt i urządzenia do instalacji systemów chłodniczych; obsługa i naprawa pojazdów mechanicznych, montaż pojazdów mechanicznych przyczep i naczep, montowanie i uruchamianie układów pomiarowych, regulacyjnych, kompleksowe wykonawstwo instalacji centralnego ogrzewania łącznie z węzłami cieplnymi, czyszczenie instalacji i wymienników centralnego ogrzewania, roboty budowlano montażowe i remontowe, nadzór budowlany, wypożyczanie sprzętu specjalistycznego z zakresu budownictwa, budowa i konserwacja rurociągów, usługi świadczone w zakresie pogotowia technicznego; dystrybucja wody, pary, energii elektrycznej, usługi transportowe i sprzętowe w tym transport samochodowy, spedycja, załadunek i wyładunek towarów, wynajem pojazdów, maszyn i sprzętu, magazynowanie, składowanie i przechowywanie towarów; doradztwo fachowe w zakresie ciepłownictwa, kompletowanie obiektów w tym projektowanie, wykonawstwo, nadzór oraz usługi w zakresie eksploatacji kotłowni, wdrażanie nowych rozwiązań technicznych i technologicznych, ekspertyzy inżynierskie i doradztwo techniczne, prace badawczo-rozwojowe w dziedzinie nauk technicznych; klasy: 1, 7, 9, 11, 37, 39, 42



CFE: 26.1, 27.5, 29.1

Kolory znaku: pomarańczowy, niebieski, granatowy, biały

**139790** 1999 05 14 Poznańska Energetyka Ciepła S.A. Poznań, (PL). **Towary i usługi:** woda do ogrzewania, para do ogrzewania; elementy wyposażenia kotłów; urządzenia do automatycznej regulacji dostawy energii cieplnej na potrzeby centralnego ogrzewania i ciepłej wody w tym czujniki, regulatory temperatury, siłowniki, liczniki ciepła, urządzenia kontrolno-regulacyjne dla instalacji przemysłowych w tym przepływomierze, poziomowskazy ultradźwiękowe, tlenomierze, urządzenia kontrolno-regulacyjne dla systemów wentylacyjnych i klimatyzacyjnych; urządzenia do ogrzewania, sprzęt i urządzenia do instalacji systemów chłodniczych; montowanie i uruchamianie układów pomiarowych, regulacyjnych, kompleksowe wykonawstwo: instalacji centralnego ogrzewania łącznie z węzłami cieplnymi, robót elektrycznych i z zakresu automatyki, czyszczenie instalacji i wymienników centralnego ogrzewania, roboty budowlano montażowe i remontowe, nadzór budowlany, wypożyczanie sprzętu specjalistycznego z zakresu budownictwa, budowa i konserwacja rurociągów, usługi świadczone w zakresie pogotowia technicznego; usługi związane z ogólną inżynierią mechaniczną oraz wykonawstwo warsztatowe różnych elementów na zlecenie osób trzecich; dystrybucja wody, pary, energii elektrycznej, usługi transportowe i sprzętowe w tym transport samochodowy, spedycja, załadunek i wyładunek towarów, wynajem pojazdów; doradztwo fachowe w zakresie ciepłownictwa, kompletowanie obiektów w tym projektowanie, wykonawstwo, nadzór oraz usługi w zakresie eksploatacji kotłowni, wdrażanie nowych rozwiązań technicznych i technologicznych, ekspertyzy inżynierskie i doradztwo techniczne, prace badawczo-rozwojowe w dziedzinie nauk technicznych; klasy: 1, 7, 9, 11, 37, 39, 42



CFE: 26.1, 27.5, 29.1

Kolory znaku: pomarańczowy, niebieski, granatowy, biały

**139791** 1999 05 14 Fabryka Mebli BALMA S.A. Tarnowo Podgórne, (PL). **Towary:** meble, poduszki, materace; klasa 20

diamo

CFE: 27.5

**139792** 1999 05 14 Fabryka Mebli BALMA S.A. Tarnowo Podgórne, (PL). **Towary:** meble, poduszki, materace; klasa 20



CFE: 26.4, 27.5

**139793** 1999 05 14 Zakłady Przemysłu Odzieżowego INTERMODA we Wrocławiu S.A. Wrocław, (PL). **Towary:** tkaniny, wyroby tekstylne, pościel, kołdry, ręczniki, obrusy, kapy, narzuty; odzież męska, odzież damska, odzież młodzieżowa, marynarki, spodnie, kamizelki, garnitury, krawaty, koszule, nakrycia głowy, kurtki, płaszcze, zakłady, obuwie; klasy: 24, 25



CFE: 26.4, 27.5

**139794** 1999 05 14 Koszalińskie Zakłady Piwowarskie BROK S.A. Koszalin, (PL). **Towary i usługi:** wyciąg z chmielu do warzenia piwa, piwo, napoje na bazie piwa; usługi gastronomiczne; klasy: 32, 43



CFE: 1.1, 24.9, 25.1, 27.5, 29.1

Kolory znaku: czerwony i odcienie, biały, czarny, złoty i odcienie, granatowy i odcienie, szaro-srebrny i odcienie



**139795** 1999 05 15 Zakłady Mięsne w Dębicy S.A.. Dębica, (PL). **Towary:** szynka, szynka gotowana, szynka pieczona, szynka wędzona, szynka w konserwie; klasa 29

Szyneczka podkarpacka

**139796** 1999 05 15 Zakłady Mięsne w Dębicy S.A.. Dębica, (PL). **Towary:** bekon, kiełbasy, konserwy mięsne i z drobiu, pasztety, szynka, wędliny, wędliny z drobiu, wędzonki, wędzonki z drobiu; klasa 29

retro

**139797** 1999 05 15 Zakłady Mięsne w Dębicy S.A.. Dębica, (PL). **Towary:** golonka, golonka gotowana, golonka pieczona, golonka wędzona, golonka w konserwie; klasa 29

Golonka dębicka

**139798** 1999 05 15 Zakłady Mięsne w Dębicy S.A.. Dębica, (PL). **Towary i usługi:** bekon, drób (mięso), flaki, kaszanka (wędliniarstwo), kiełbasy, konserwy mięsne i z drobiu, łój spożywczy, mięso, mięso (galaretki), mięso konserwowane, mięso wieprzowe, mięsne wyroby garmazeryjne, pasztety, słonina, smalec, **szynka**, wątróbka, wędliny, wędliny z drobiu, wędzonki, wędzonki z drobiu; rozbiór tusz zwierzęcych, ubój zwierząt, wędzenie żywności; klasy: 29, 40



CFE: 7.1, 7.3, 29.1

Kolory znaku: żółty, zielony

**139799** 1999 05 15 Hiller Jarosław, Lunitz Bronisław, Kubacki Jerzy „ANTIS“ S.C.. Piła, (PL). **Towary i usługi:** instalowanie, konserwacja i naprawa: urządzeń domofonowych i bramofonowych, napędów bram i furtek, urządzeń do zdalnego otwierania drzwi, bram, furtek; klasa 37

antis

**139800** 1999 05 18 Wayne-Dalton Corp.(an Ohio corporation). Mt.Hope, (US). **Towary:** produkty zawierające panele, listwy lub kraty, drzwi, drzwi na rolnkach, drzwi garażowe, drzwi przeciwpożarowe, żaluzje, kraty, panele, zawiasy, wsporniki, zasuwki, zamki, klamki, uchwyty, zamknięcia, elementy łączne oraz ramy, ościeżnice drzwiowe, futryny drzwiowe, płyciny drzwiowe, instalacje okienne, drzwiowe mechanizmy zamykające i otwierające, wszystkie w/w towary wykonane całkowicie lub z przewagą metalu, części i osprzęt do wszystkich w/w towarów; elektryczne i/lub elektroniczne urządzenia do otwierania i zamykania drzwi, okiennic i/lub krat, elektroniczne aparaty kontrolne i sterujące oraz urządzenia do zdalnego otwierania i zamykania drzwi, okiennic i/lub krat, części i osprzęt do wszystkich w/w towarów; klasy: 6, 9

Wayne Dalton

**139801** 1999 05 17 Grodziskie Zakłady Farmaceutyczne „POLFA”. Grodzisk Mazowiecki, (PL). **Towary:** preparat farmaceutyczny; klasa 5

MELOKSAM

**139802** 1999 05 17 HI TEC NUTRITION Spółka z o.o.. Siechnice, (PL). **Towary i usługi:** żele, balsamy do pielęgnacji ciała; żele i balsamy lecznicze, odżywki dla kulturystów, substancje dietetyczne, napoje dietetyczne, żywność dietetyczna, preparaty chemiczno-farmaceutyczne, kapsułki do celów farmaceutycznych; odzież, obuwie, nakrycia głowy; sprzęt i urządzenia do ćwiczeń sportowych i kulturystycznych; zupy w proszku; wyroby sojowe; napoje, wody mineralne, syropy, koncentraty tych produktów; zgrupowanie na rzecz osób trzecich różnych towarów pozwalające nabywcy wygodnie je oglądać i kupować w sklepie fitness i kulturystycznym - z odzieżą obuwie, nakryciami głowy, sprzętem i urządzeniami sportowymi, żywnością żywnością dietetyczną odżywkami, środkami kosmetycznymi; klasy: 3, 5, 25, 28, 29, 30, 32, 35

tec nutrition

**139803** 1999 05 17 HI TEC NUTRITION Spółka z o.o.. Siechnice, (PL). **Towary i usługi:** żele, balsamy do pielęgnacji ciała; żele i balsamy lecznicze, odżywki dla kulturystów, substancje dietetyczne, napoje dietetyczne, żywność dietetyczna, preparaty chemiczno-farmaceutyczne, kapsułki do celów farmaceutycznych; odzież, obuwie, nakrycia głowy; sprzęt i urządzenia do ćwiczeń sportowych i kulturystycznych; zupy w proszku; wyroby sojowe; napoje, wody mineralne, syropy, koncentraty tych produktów; zgrupowanie na rzecz osób trzecich różnych towarów pozwalające nabywcy wygodnie je oglądać i kupować w sklepie fitness i kulturystycznym - z odzieżą obuwie, nakryciami głowy, sprzętem i urządzeniami sportowymi, żywnością żywnością dietetyczną odżywkami, środkami kosmetycznymi; klasy: 3, 5, 25, 28, 29, 30, 32, 35

sci tec nutrition

**139804** 1999 05 17 Prasa Poznańska Spółka z o.o.. Poznań, (PL). **Towary i usługi:** pojazdy samochodowe; usługi reklamowe; usługi w zakresie organizowania konkursów; klasy: 12, 35, 41



CFE: 26.1, 27.5, 29.1

Kolory znaku: jasnozielony, ciemnozielony, biały, czarny

**139805** 1999 05 17 SALVIPOL Spółka z o.o.. Bierkowo k/Słupska, (PL). **Towary:** przetwory owocowe, warzywno i warzywo-owocowe; owoce, warzywa, ziarna zbożowe, ziemniaki, zioła ogrodowe świeże; nektary, soki owocowe, owocowo-warzywno, warzywno, sorbety, syropy; klasy: 29, 31, 32



CFE: 4.5, 5.9, 27.5, 29.1

Kolory znaku: żółty, czerwony, czarny, biały, zielony

**139806** 1999 05 17 SALVIPOL Spółka z o.o.. Bierkowo k/Słupska, (PL). **Towary:** przetwory owocowe, warzywne i warzywno-owocowe; owoce, warzywa, ziarna zbożowe, ziemniaki, zioła ogrodowe świeże; nektary, soki owocowe, owocowo-warzywne, warzywne, sorbety, syropy; klasy: 29, 31, 32

Doktor Pomidor

**139807** 1999 05 19 „MEDIA-TECH“ Polska Spółka z ograniczoną odpowiedzialnością. Warszawa, (PL). **Towary:** akcesoria komputerowe i multimedia, wyposażenie peryferyjne, filtry komputerowe; klasa 9



CFE: 26.13, 27.5, 29.1

Kolory znaku: biały, czarny, ciemnopomarańczowy, żółty

**139808** 1999 05 19 Korea Storage Battery Ltd.. Daejon, (KR). **Towary:** akumulatory samochodowe do pojazdów; klasa 9



CFE: 26.1, 27.5

**139809** 1999 05 18 Smoczyński Tadeusz Przedsiębiorstwo Produkcyjno-Handlowe „SMOK”. Kępiec, (PL). **Towary:** meble szpitalne; wyroby z drewna, sklejk, płyty wiórowe, płyty MDS, w tym meble biurowe, meble kuchenne, meble szkolne, meble tapicerowane skórą zakardem lub innym materiałem obiciowym typu skaj, meble hotelowe, meble na stelażu metalowym; klasy: 10, 20



CFE: 27.5

**139810** 1999 05 20 Pierwsz. 1999-03-25 (DE). Queisser Pharma GmbH & Co.. Flensburg, (DE). **Towary:** produkty farmaceutyczne, produkty dietetyczne do celów medycznych w szczególności środki wzmacniające, środki uzupełniające do żywności do celów medycznych, preparaty witaminowe, mineralne, żelazowe, wapniowe i magnezowe, medyczne preparaty ziołowe i herbaty, preparaty medyczne do pielęgnacji jamy ustnej i zębów, środki poprawiające przyczepność protez zębowych, wódka francuska; klasa 5

Nervo-Spektrum

**139811** 1999 05 20 Labatt International Limited. London, (CA). **Towary:** piwo; klasa 32



CFE: 26.3, 27.5, 29.1

Kolory znaku: czarny, niebieski, biały, złoty

**139812** 1999 05 20 Intel Corporation (a Delaware Corporation). Santa Clara, (US). **Towary:** mikroprocesory, układy scalone i półprzewodniki, komputery przenośne, komputery notatnikowe, laptopy, sprzęt komputerowy, oprogramowanie komputerowe, komputerowe systemy operacyjne oraz asynchroniczne układy przesyłające umożliwiające automatyczne przechodzenie pomiędzy stanami działania; klasa 9

INTEL SPEEDSTEP

**139813** 1999 05 20 KappAhl AB. Gteborg, (SE). **Towary:** środki wybielające i inne substancje stosowane w praniu, środki czyszczące, polerujące, szorujące i ściernie, mydła, artykuły perfumeryjne, olejki eteryczne, kosmetyki, płyny do pielęgnacji włosów, środki do czyszczenia zębów; odzież, obuwie, nakrycia głowy; klasy: 3, 25

BODY ZONE

**139814** 1999 05 20 Questime Watch Industry Ltd.. Kwai Chung, (HK). **Towary:** biżuteria, zegarki i urządzenia mierzące czas, pudełka na zegarki; klasa 14



Charles Delon

CFE: 26.2, 27.5

**139815** 1999 05 20 Compagnie Gervais Danone, - (soci)(t)(c) anonyme). Levai lois-Perret, (FR). **Towary:** mleko, mleko w proszku, aromatyzowane mleko żelowane i bita śmietana, produkty mleczne, desery mleczne, jogurty, jogurty pitne, musy, śmietana, desery śmietankowe, świeża śmietana, masło, pasty serowe, sery, sery dojrzłe z pleśnią świeże sery, sery solankowe, twarożek, napoje głównie z mleka lub nabiału, produkty z mleka mrożonego, produkty z mleka sfermentowanego, oleje jadalne, olej z oliwy, tłuszcze jadalne; klasa 29



CFE: 2.1, 25.7, 26.4, 26.13, 27.5

**139816** 1999 05 20 The Procter & Gamble Company. Cincinnati, (US). **Towary:** środki wybielające i inne substancje stosowane w praniu, środki czyszczące, polerujące, ściernie i szorujące, mydła, artykuły perfumeryjne, olejki eteryczne, kosmetyki, płyny do pielęgnacji włosów, środki do czyszczenia zębów, preparaty do pielęgnacji i upiększania skóry, owłosionej skóry głowy i włosów, dezodoranty do użytku osobistego; preparaty farmaceutyczne, weterynaryjne i sanitarne, substancje dietetyczne do celów medycznych, żywność dla niemowląt, plastry, materiały opatrunkowe, materiały do plombowania zębów, woski dentystyczne, środki do niszczenia robactwa, fungicydy, herbicydy; papier, tektura i wyroby z tych materiałów nie zawarte w innych klasach, druki, materiały introligatorskie, fotografie, materiały piśmienne, kleje do materiałów piśmiennych lub do celów domowych, materiały dla artystów, pędzle malarskie, maszyny do pisania i sprzęt biurowy z wyjątkiem mebli, materiały szkoleniowe i instruktażowe z wyjątkiem aparatów, materiały

z tworzyw sztucznych do pakowania nie zawarte w innych klasach, karty do gry, czcionki drukarskie, matryce; przybory kuchenne i gospodarstwa domowego oraz pojemniki wykonane nie z metali szlachetnych ani nie pokrywane nimi, grzebienie i gąbki, pędzle z wyjątkiem pędzli malarskich, materiały do wytwarzania pędzli, ręczny sprzęt do czyszczenia, wełna (wata) stalowa, nie przerobione lub półprzetworzone szkło z wyjątkiem szkła stosowanego w budownictwie, wyroby szklane, porcelanowe i ceramiczne nie zawarte w innych klasach; klasy: 3, 5, 16, 21

## SAFEGUARD

**139817** 1999 05 20 Joico Laboratories, Inc.. City of Industry, (US). **Towary:** preparaty wybielające i inne substancje do prania, preparaty czyszczące, polerujące, ściernie i szorujące, mydła, artykuły perfumeryjne, olejki eteryczne, kosmetyki, lotony do włosów, środki do czyszczenia zębów, niemedyczne preparaty do pielęgnacji włosów; klasa 3



CFE: 26.1, 27.5

**139818** 1999 05 20 Arthur Guinness Son & Co (Dublin) Limited. Dublin, (IE). **Towary:** piwo, ale, stout, port i lager, napoje bezalkoholowe, napoje zawierające nie więcej niż 1,2% alkoholu (shandies), preparaty do przygotowywania napojów; klasa 32



CFE: 27.5

**139819** 1999 05 20 Arthur Guinness Son & Co (Dublin) Limited. Dublin, (IE). **Towary:** piwo, ale, stout, port i lager, napoje bezalkoholowe, napoje zawierające nie więcej niż 1,2% alkoholu (shandies), preparaty do przygotowywania napojów; klasa 32



CFE: 22.1

**139820** 1999 05 20 Shell International Petroleum Company Limited. Londyn, (GB). **Towary:** oleje, tłuszcze, smary, paliwa; klasa 4

## ALVANIA

**139821** 1999 05 20 Shell International Petroleum Company Limited. Londyn, (GB). **Towary:** oleje, tłuszcze, smary, paliwa; klasa 4

## ALEXIA

**139822** 1999 05 20 Shell International Petroleum Company Limited. Londyn, (GB). **Towary:** produkty chemiczne do użytku w przemyśle, żywice epoksydowe i utwardzacze do żywic epoksydowych; klasa 1

## EPIKURE

**139823** 1999 05 20 Shell International Petroleum Company Limited. Londyn, (GB). **Towary:** oleje, tłuszcze, smary, paliwa; klasa 4

## DELIMA

**139824** 1999 05 20 Shell International Petroleum Company Limited. Londyn, (GB). **Towary:** oleje, tłuszcze, smary, paliwa; klasa 4

## SHELL VALVATA

**139825** 1999 05 20 Shell International Petroleum Company Limited. Londyn, (GB). **Towary:** oleje, tłuszcze, smary, paliwa; klasa 4

## UNEDO

**139826** 1999 05 20 Shell International Petroleum Company Limited. Londyn, (GB). **Towary:** oleje, tłuszcze, smary, paliwa; klasa 4

## TROCHUS

**139827** 1999 05 20 Shell International Petroleum Company Limited. Londyn, (GB). **Towary:** oleje, tłuszcze, smary, paliwa; klasa 4

## TALPA

**139828** 1999 05 19 Zakłady Przemysłu Tłuszczowego OLVIT Spółka z o.o.. Gdańsk, (PL). **Towary:** oleje i tłuszcze jadalne; klasa 29

## AMADA

**139829** 1999 05 21 EDIPRESSE POLSKA S.A. Warszawa, (PL). **Towary i usługi:** dzienniki, czasopisma, periodyki, książki, plakaty, kalendarze; usługi reklamowe z wykorzystaniem wszystkich metod słownych, dźwiękowych oraz technik audiowizualnych i multimedialnych; klasy: 16, 35

magazyn ilustrowany przyjaciółki

**139830** 1999 05 21 Hewlett-Packard Company. Palo Alto, (US). **Towary:** kasety z tonerem, w tym kasety z tonerem do atramentowych drukarek odrzutowych i drukarek laserowych; klasa 2

## APOLLO

**139831** 1999 05 21 BERNARD MATTHEWS PLC. Norwich, (GB). **Towary:** mięso, wyroby mięsne, drób, wyroby z drobiu, ryby, wyroby z ryb, przygotowane posiłki i składniki do powyższych przygotowanych posiłków, przetworzone wyroby warzywne; klasa 29

## INDYKOZAURY

**139832** 1999 05 21 BERNARD MATTHEWS PLC. Norwich, (GB). **Towary:** mięso, wyroby mięsne, drób, wyroby z drobiu, ryby, wyroby z ryb, przygotowane posiłki i składniki do powyższych przygotowanych posiłków, przetworzone wyroby warzywne; klasa 29

## DINUSIE

**139833** 1999 05 21 SIP-MOT S.A. Zamość, (PL). **Towary:** drzwi metalowe przeciw/antywłamaniowe, bramy metalowe, dachówka metalowa, pokrycia metalowe dachów, futryny metalowe do drzwi, klamki metalowe do drzwi, okucia metalowe do drzwi, osprzęt metalowy do drzwi, płyty metalowe do drzwi, zamknięcia nieelektryczne do drzwi, zasuwki do drzwi, rolety zewnętrzne metalowe, rolki, prowadnice do drzwi przesuwanych z metalu, zamki zasuwowe, zamki inne niż elektryczne metalowe; klasa 6



CFE: 26.11, 27.5, 29.1

Kolory znaku: żółty, czarny

**139834** 1999 05 21 Obuchowicz Kazimierz Przedsiębiorstwo Produkcyjno-Handlowo-Usługowe PRECTOR. Turzno, (PL). **Towary:** anteny; klasa 9

AWZ

**139835** 1999 05 21 Obuchowicz Kazimierz Przedsiębiorstwo Produkcyjno-Handlowo-Usługowe PRECTOR. Turzno, (PL). **Towary:** anteny; klasa 9

AK 3

**139836** 1999 05 21 Obuchowicz Kazimierz Przedsiębiorstwo Produkcyjno-Handlowo-Usługowe PRECTOR. Turzno, (PL). **Towary:** anteny; klasa 9

AB 5/8

**139837** 1999 05 24 Bonnier Business (Polska) Spółka z o.o. Warszawa, (PL). **Towary i usługi:** papier, tektura i wyroby z tych materiałów, nie ujęte w innych klasach, druki, materiały drukowane, dzienniki, czasopisma, gazety, publikacje drukowane, książki, materiały intrologatorskie, fotografie, materiały piśmienne, kleje do materiałów piśmiennych lub do celów domowych, materiały dla artystów, pędzle malarskie, maszyny do pisania i sprzęt biurowy (z wyjątkiem mebli), materiały szkoleniowe i instruktażowe (z wyjątkiem aparatów), materiały z tworzyw sztucznych do pakowania, karty do gry, czcionki drukarskie; usługi na rzecz osób trzecich w zakresie reklamy, promocji, marketingu i informacji handlowej; usługi w zakresie wysyłki prasy; usługi w zakresie dystrybucji książek, czasopism i gazet, usługi w zakresie organizowania konkursów, publikowania książek i tekstów innych niż reklamowe; klasy: 16, 35, 39, 41



CFE: 26.11, 27.5, 29.1

Kolory znaku: czerwony, biały, czarny, różowy i odcienie

**139838** 1999 05 24 Bonnier Business (Polska) Spółka z o.o. Warszawa, (PL). **Towary i usługi:** papier, tektura i wyroby z tych materiałów, nie ujęte w innych klasach, druki, materiały drukowane, dzienniki, czasopisma, gazety, publikacje drukowane, książki, materiały intrologatorskie, fotografie, materiały piśmienne, kleje do materiałów piśmiennych lub do celów domowych, materiały dla artystów, pędzle malarskie, maszyny do pisania i sprzęt biurowy (z wyjątkiem mebli), materiały

szkoleniowe i instruktażowe (z wyjątkiem aparatów), materiały z tworzyw sztucznych do pakowania, karty do gry, czcionki drukarskie; usługi na rzecz osób trzecich w zakresie reklamy, promocji, marketingu i informacji handlowej; usługi w zakresie wysyłki prasy, usługi w zakresie dystrybucji książek, czasopism i gazet; usługi w zakresie organizowania konkursów, publikowania książek i tekstów innych niż reklamowe; klasy: 16, 35, 39, 41

BONNIER BUSINESS POLSKA PULS BIZNESU

**139839** 1999 05 24 Fiat Ferroviaria S.p.A. Turyn, (IT). **Towary:** urządzenia i przyrządy: naukowe, nawigacyjne, geodezyjne, elektryczne, fotograficzne, kinematograficzne, optyczne, do ważenia, pomiarowe, sygnalizacyjne, kontrolne, ratownicze, do celów dydaktycznych, urządzenia do nagrywania, transmisji, odtwarzania dźwięku i/lub obrazu, magnetyczne nośniki danych, płyty (dyski) z nagraniami, automaty sprzedające i mechanizmy do urządzeń uruchamianych przez wrzucenie monety lub żetonu, kasy sklepowe, maszyny liczące, sprzęt przetwarzający dane, urządzenia do gaszenia ognia; pojazdy, urządzenia służące do poruszania się na lądzie, w powietrzu lub wodzie; klasy: 9, 12

pendolino

**139840** 1999 05 24 Toyota Jidosha Kabushiki Kaisha (działające również pod nazwą Toyota Motor Corporation). Aichi-ken, (JP). **Towary:** silniki samochodowe i części do nich; klasa 12

LEXUS RX300

**139841** 1999 05 24 Pierwsz. 1998-11-26 (GB). SmitKline Beecham Biologicals Manufacturing S.A. Rixensart, (BE). **Towary:** farmaceutyczne i medyczne preparaty i substancje dla ludzi, szczepionki; klasa 5

PAVANIS

**139842** 1999 05 24 Pierwsz. 1998-11-26 (GB). SmithKline Beecham Biologicals Manufacturing S.A. Rixensart, (BE). **Towary:** farmaceutyczne i medyczne preparaty i substancje dla ludzi, szczepionki; klasa 5

TERIHEP

**139843** 1999 05 24 Pierwsz. 1998-11-26 (GB). SmithKline Beecham Biologicals Manufacturing S.A. Rixensart, (BE). **Towary:** szczepionki dla ludzi do leczenia lub zapobiegania zarażeniu się wirusem brodawczaka; klasa 5

PALLENA

**139844** 1999 05 25 Tarchomińskie Zakłady Farmaceutyczne POLFA Spółka Akcyjna. Warszawa, (PL). **Towary:** preparat farmaceutyczny; klasa 5

polhumin isophanicum

**139845** 1999 05 25 Tarchomińskie Zakłady Farmaceutyczne POLFA Spółka Akcyjna. Warszawa, (PL). **Towary:** preparat farmaceutyczny; klasa 5

polhumin lente

**139846** 1999 05 25 Tarchomińskie Zakłady Farmaceutyczne POLFA Spółka Akcyjna. Warszawa, (PL). **Towary:** preparat farmaceutyczny; klasa 5

polhumin ultralente

**139847** 1999 05 25 Tarchomińskie Zakłady Farmaceutyczne POLFA Spółka Akcyjna. **Warszawa**, (PL). **Towary:** preparat farmaceutyczny; klasa 5

polhumin solutio **neutralis**

**139848** 1999 05 25 Tarchomińskie Zakłady Farmaceutyczne POLFA Spółka Akcyjna. **Warszawa**, (PL). **Towary:** preparat farmaceutyczny; klasa 5

paravir

**139849** 1999 05 25 Tarchomińskie Zakłady Farmaceutyczne POLFA Spółka Akcyjna. **Warszawa**, (PL). **Towary:** preparat farmaceutyczny; klasa 5

klindacin

139850 1999 05 25 Tarchomińskie Zakłady Farmaceutyczne POLFA Spółka Akcyjna. **Warszawa**, (PL). **Towary:** preparat farmaceutyczny; klasa 5

ascorut

**139851** 1999 05 25 Tarchomińskie Zakłady Farmaceutyczne POLFA Spółka Akcyjna. **Warszawa**, (PL). **Towary:** preparat farmaceutyczny; klasa 5

chlorhex

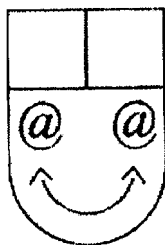
**139852** 1999 05 25 Alcon Universal Ltd.. **Hnenberg**, (CH). **Towary:** preparaty farmaceutyczne do oczu; klasa 5

CUSIVIRAL

**139853** 1999 05 25 ALMAR Spółka z o.o. **Kraków**, (PL). **Towary:** jaja, mleko, wyroby z mleka, jadalne oleje i tłuszcze, sery żółte, białe i topione, margaryna, masło, mieszaniny tłuszczów, owoce i warzywa konserwowane, suszone, gotowane, galaretki, konfitury, drób, ryby, ekstrakty mięsne; klasa 29

janko

**139854** 1999 05 25 Czapski Władysław USŁUGI INFO. **Wrocław**, (PL). **Towary i usługi:** usługi w zakresie przesyłania informacji tekstowej i obrazowej, przesyłania danych przy pomocy terminali; klasa 38



CFE: 4.6, 24.15, 26.7,27.5

**139855** 1999 05 27 Pierwsz. 1998-12-03 (US). JAC PRODUCTS, INC.. **Ann Arbor**, (US). **Towary:** wyroby przeznaczone do mocowania przedmiotów w transporcie pojazdami, mianowicie bagażniki do pojazdów przystosowane do mocowania do zewnętrznej powierzchni pojazdów, deflektory wiatrowe do pojazdów, stelaże do przewozu rowerów i stelaże do nart przystosowane do mocowania do bagażników do pojazdów, zaciskowe mechanizmy przystosowane do używania z krosowymi prętami bagażników do pojazdów, listwy do bagażników do pojazdów, nasadki końcowe używane z listwami do bagażników

do pojazdów, pręty krosowe do bagażników do pojazdów, krosowe elementy wspomagające ładowanie przystosowane do używania z ramami pikapów, uchwyty do ram pikapów, wsporniki do montowania na stałe elementów bagażników do pojazdów mocowanych na dachach pojazdów lub do tylnych ścian pojazdów; klasa 12

JAC PRODUCTS

139856 1999 05 28 Gralik Jacek, Duszczyk Adam HAPP S.C.. **Warszawa**, (PL). **Towary:** odzież, ubrania jeansowe, nakrycia głowy; klasa 25



CFE: 1.1,26.1,27.5,29.1

Kolory znaku: beżowy, niebieski, czerwony, biały, fioletowy, pomarańczowy, zielony, żółty, czarny

**139857** 1999 05 28 Han Stanisław „Hasco-Lek” Przedsiębiorstwo Produkcji Farmaceutycznej. **Wrocław**, (PL). **Towary:** produkty farmaceutyczne; klasa 5

MBE

**139858** 1999 05 28 Tarchomińskie Zakłady Farmaceutyczne „POLFA” S.A.. **Warszawa**, (PL). **Towary:** preparat farmaceutyczny; klasa 5

lisinarin

139859 1999 05 28 Tarchomińskie Zakłady Farmaceutyczne „POLFA” S.A.. **Warszawa**, (PL). **Towary:** preparat farmaceutyczny; klasa 5

lignosol

139860 1999 05 28 Amgen Inc.. **Thousand Oaks**, (US). **Towary:** produkty farmaceutyczne, farmaceutyki stosowane do stymulacji produkcji komórek krwi; klasa 5

PROLIFOGEN

139861 2000 01 12 TP INTERNET Spółka z o.o.. **Warszawa**, (PL). **Towary i usługi:** programy komputerowe, komputery, komputerowe bazy danych; czasopisma, druki, kalendarze, katalogi, materiały do nauczania (z wyjątkiem aparatów); agencja informacji handlowej, agencja reklamowa, badania opinii, badanie rynku, specjalistyczne doradztwo handlowe, edycja tekstów, informacja handlową transkrypcja informacji, kolumny reklamowe w prasie, kompilacja informacji w komputerowych bazach danych, kompilacja informacji do komputerowych baz danych, systematyzacja komputerowych baz danych, marketing, uaktualnianie materiałów reklamowych, zarządzanie inwestycjami w zakresie internetu i infrastruktury multimedialnej; usługi budowlane w zakresie infrastruktury internetowej oraz multimedialnej; agencje informacyjne, emisja radiowa, emisja telewizyjna, informacja o telekomunikacji, przesyłanie informacji, przesyłanie danych przy pomocy terminali komputerowych, przesyłanie informacji tekstowej i obrazowej, komunikacja radiową komunikacja telefoniczną komunikacja telegraficzną poczta elektroniczną rozpowszechnianie

programów radiowych, rozpowszechnianie programów komputerowych, rozpowszechnianie programów telewizyjnych, przekaz satelitarny, przesyłanie danych przy pomocy sieci światłowodów, przesyłanie telekopii, przesyłanie wiadomości, wypożyczanie aparatury do przesyłania wiadomości, przesyłanie wiadomości i obrazu przy pomocy komputera, radiofonia, połączenia telefoniczne, łączność telefoniczną usługi telefoniczne, łączność telegraficzna, informacja w zakresie telekomunikacji, telewizja kablowa, zlecenia przywoławcze (radio, telefon lub inne środki komunikacji elektronicznej), wypożyczanie modemów, telefonów, telekopiarek, urządzeń do przekazywania informacji, wypożyczanie urządzeń telekomunikacyjnych, dzierżawa łączy internetowych; edukacja z zakresu informatyki, telekomunikacji, teleinformatyki, studia filmowe, produkcja filmów, organizowanie i prowadzenie konferencji, kongresów, pracowni specjalistycznych, seminariów, sympozjów, zjazdów, nauczanie korespondencyjne, publikowanie książek, montaż programów radiowych, telewizyjnych, montaż taśm wideo, nauczanie z zakresu informatyki, telekomunikacji, teleinformatyki, pisanie scenariuszy, produkcja filmów na taśmach wideo, publikowanie tekstów innych niż teksty reklamowe, rozrywka, usługi studia nagrań, wypożyczanie filmów, wypożyczanie książek, nagrań dźwiękowych, kaset wideo, informacje o wypożyczaniu, informacje o rozrywce, informacja o edukacji, informacja o rekreacji, informacje o imprezach rozrywkowych, pisanie korespondencji, usługi dotyczące prowadzenia korespondencji; odpłatne udostępnianie czasu dostępu do komputerowych baz danych, odpłatne udostępnianie czasu dostępu komputerów w celu przetwarzania danych, oprogramowania komputerów, wypożyczanie oprogramowania komputerów, aktualizacja oprogramowania komputerów, opracowanie oprogramowania komputerów, programowanie komputerów, projekt oprogramowania komputera, wypożyczanie oprogramowania informatycznego, działalność badawcza i wdrożeniowa w dziedzinie internetu i multimediiów, zakładanie i prowadzenie stron internetowych, sprzedaż praw do domen internetowych, dzierżawa domen internetowych, rejestrowanie na rzecz osób trzecich domen internetowych, usługi projektowe w zakresie internetu, usługi kawiarni internetowych; klasy: 9, 16, 35, 37, 38, 41,42

tpi

**139862** 2000 04 10 Wytwórnia Klejów i Zapraw Budowlanych „ATLAS” Ciupiński i Wspólnicy Spółka Jawna. Łódź, (PL). **Towary:** produkty i półprodukty chemiczne, substancje chemiczne nie przetworzone, kleje i zaprawy klejowe, środki impregnujące i konserwujące, preparaty do odtłuszczenia; bejce, barwniki, farby, lakiery, barwniki, zaprawy farbierskie, podkłady, szpachlówki, farby do gruntowania, powłoki gruntowe, środki zabezpieczające przed rdzą i niszczeniem drewno, mury i inne materiały oraz rozcieńczalniki do powyższych związków i preparatów; preparaty do czyszczenia, środki wybielające, detergenty, papier i emulsje ściernie, materiały polerskie, środki nabłyszczające; metalowe materiały budowlane, metale nieszlachetne i ich stopy, boazeria metalowa, drzwi metalowe, drobne wyroby żelazne, futryny metalowe, gwoździe, imadła metalowe, kłódki, klamki metalowe, klucze, osprzęt metalowy i okucia do mebli, drzwi i okien, rękojeści, nity metalowe, ramki metalowe, wkrety, zasuwy, zawiasy; przyrządy ręczne z napędem elektrycznym, narzędzia ręczne do obróbki metalu i drewna, gwintownice, kombinerki, młotki, narzędzia do ścierania, noże, piły, przecinaki, pilniki do drewna (tarniki), pilniki, pace murarskie, śrubokręty, szczypce; bibuły filtracyjne, folie do pakowania, karton i wyroby z kartonu, papier do pakowania; preparaty płynne, półpłynne i w postaci proszku do rozrowadzenia cieczą przeznaczonych do uzyskiwania powłok uszczelniających i hydroizolujących w budownictwie; materiały budowlane niemetalowe, elementy budowlane i półfabrykaty zawierające gips, gips, zaprawy gipsowe, belki, boazeria drewniana i niemetalowa, deski, drewno budowlane, drewno fornirowane obróbione, drewno po częściowej obróbce, drzwi i drzwi składane niemetalowe, klepka podłogowa listwy drewniane,

lufciki, okna, ramy niemetalowe, sklejka, tworzywa sztuczne w postaci płyt, form, kształtowników, kołki, gałki, uchwyty i kółka, szkło budowlane, żaluzje niemetalowe; butelki, kubki, kubły, płytki ceramiczne, gałki ceramiczne, szczotki, wiadra, naczynia dla gospodarstw domowych, ręczne narzędzia do czyszczenia; namioty, surowe materiały włókniste i tekstylne, worki; klasy: 1,2, 3,6,7,16,17,19,21,22

atlas sudety

**139863** 2000 06 30 LIW-LEWANT Fabryka Wyrobów z Tworzyw Sztucznych Spółka z o.o. Zakład Pracy Chronionej. Bielawa, (PL). **Towary:** oprawy okularowe; klasa 9

*LiW Lewant*

CFE: 27.5

**139864** 2000 10 30 TRINITY Spółka z o.a. Poznań, (PL). **Towary:** odzież i obuwie z tworzyw naturalnych i sztucznych; klasa 25



CFE: 26.4, 27.5, 29.1

Kolory znaku: biały, czarny, szary

**139865** 2000 12 27 Żurowska Lidia, Żurowski Marek Firma Wielobranżowa UNIWERSUM. Kielce, (PL). **Towary i usługi:** agencje importowo-eksportowe, analizy kosztów, doradztwo specjalistyczne dla firm; usługi budowlane, instalowanie, konserwacja oraz naprawy wyposażenia dla biur, wypożyczanie narzędzi i sprzętu budowlanego, nadzór budowlany, informowanie o materiałach budowlanych, czyszczenie i sprzątanie budynków, gipsowanie, usługi w zakresie izolacji budynków, usługi w zakresie wykonawstwa drewnianych i żelbetowych konstrukcji budowlanych, malowanie, murarstwo, tynkowanie, mycie okien, naprawy i usługi instalacyjne, tapetowanie, układanie posadzek, podłóg, wykonywanie podłóży pod posadzki; wynajmowanie pojazdów, wynajmowanie samochodów; projektowanie wnętrz; klasy: 35, 37, 39, 42



CFE: 26.1, 29.1

Kolory znaku: pomarańczowy, ciemnozielony

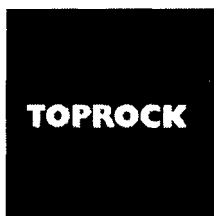
**139866** 2000 12 27 Żurowska Lidia, Żurowski Marek Firma Wielobranżowa UNIWERSUM. Kielce, (PL). **Towary i usługi:** agencje importowo-eksportowe, analizy kosztów, doradztwo specjalistyczne dla firm; usługi budowlane, instalowanie, konserwacja oraz naprawy wyposażenia dla biur, wypożyczanie narzędzi i sprzętu budowlanego, nadzór budowlany, informowanie o materiałach budowlanych, czyszczenie i sprzątanie budynków, gipsowanie, usługi w zakresie izolacji budynków, usługi w zakresie wykonawstwa drewnianych i żelbetowych konstrukcji budowlanych, malowanie, murarstwo, tynkowanie, mycie okien, naprawy i usługi instalacyjne, tapetowanie, układanie posadzek, podłóg, wykonywanie podłóży

pod posadzki; wynajmowanie pojazdów, wynajmowanie samochodów; projektowanie wnętrz; klasy: 35, 37, 39, 42



CFE: 26.1, 27.5

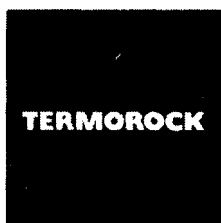
**139867** 2001 08 13 „ROCKWOOL” POLSKA Spółka z o.o.. Cigacice, (PL). **Towary:** materiały izolacyjne; materiały budowlane niemetalowe; klasy: 17, 19



CFE: 27.5, 29.1

Kolory znaku: czerwony, biały

**139868** 2001 08 13 „ROCKWOOL” POLSKA Spółka z o.o.. Cigacice, (PL). **Towary:** materiały izolacyjne; materiały budowlane niemetalowe; klasy: 17, 19



CFE: 27.5, 29.1

Kolory znaku: czerwony, biały

**139869** 2001 08 14 ZIAJA Ltd. Zakład Produkcji Leków Spółka z o.o.. Gdańsk-Matarnia, (PL). **Towary:** produkty kosmetyczne, środki do czyszczenia i pielęgnacji zębów oraz jamy ustnej, toaletowe środki sanitarne; produkty farmaceutyczne, produkty higieniczne, produkty kosmetyczne o działaniu leczniczym, lecznicze środki do czyszczenia i pielęgnacji zębów oraz jamy ustnej; klasy: 3, 5

mintperfekt

**139870** 2001 08 17 ROCKWOOL POLSKA Spółka z o.o.. Cigacice, (PL). **Towary:** materiały izolacyjne; materiały budowlane niemetalowe; klasy: 17, 19

**ROCKTERM**

CFE: 27.5, 29.1

Kolory znaku: biały, czerwony

**139871** 1997 08 25 Bielenda Barbara Wytwórnia Kosmetyków „BIELEND”. Cholerzyn, (PL). **Towary:** środki zapachowe; klasa 3

SANIDOR

**139872** 1997 08 26 Czakon Zbigniew „AGART” Pośrednictwo Finansowe. Jankowice, (PL). **Towary i usługi:** pośrednictwo finansowe; klasa 36

AGART

**139873** 1997 08 27 DOMEK OKNA I DRZWI Spółka z o.o.. Białystok, (PL). **Towary i usługi:** materiały budowlane niemetalowe, drewno budowlane, drewno obrobione, klepka podłogowa, parkiety, mozaiki do budownictwa, listwy, boazeria, drzwi niemetalowe z drewna, okna niemetalowe z drewna; meble, lustra, ramy do obrazów; usługi i pośrednictwo w zakresie organizowania sieci sprzedaży, organizacja i promocja sprzedaży hurtowej i detalicznej, pośrednictwo i usługi eksportowo- importowe, pośrednictwo handlowe w zakresie wyszukiwania partnerów handlowych i pośrednictwo w zakresie zawierania kontraktów; usługi budowlane, remontowo-budowlane w zakresie remontów i budowy budynków, usługi serwisowe w w/w zakresie; usługi związane z obróbką drewna, stolarstwo, tartacznictwo, suszarnictwo, impregnacja drewna, obróbka wiórowa drewna; testowanie materiałów budowlanych, opiniowanie i ekspertyzy elementów drewnianych stosowanych w budownictwie i stolarstwie; klasy: 19, 20, 35, 37, 40, 42



CFE: 5.1, 26.3, 27.5, 29.

Kolory znaku: zielony

**139874** 1997 08 27 DOMEK OKNA I DRZWI Spółka z o.o.. Białystok, (PL). **Towary:** okna niemetalowe, okna drewniane, ościeżnice i ramy do okien drewniane i niemetalowe, okienka niemetalowe; meble, lustra, ramy do obrazów; klasy: 19, 20



CFE: 5.1, 26.3, 27.5, 29.1

Kolory znaku: zielony, czarny

**139875** 1997 08 27 DOMEK OKNA I DRZWI Spółka z o.o.. Białystok, (PL). **Towary:** okna niemetalowe, okna drewniane, ościeżnice i ramy do okien drewniane i niemetalowe, okienka niemetalowe; meble, lustra, ramy do obrazów; klasy: 19, 20



CFE: 5.1, 26.3, 27.5, 29.1

Kolory znaku: zielony, czarny

**139876** 1997 08 27 DOMEK OKNA I DRZWI Spółka z o.o.. Białystok, (PL). **Towary:** okna niemetalowe, okna drewniane, ościeżnice i ramy do okien drewniane i niemetalowe, okienka niemetalowe; meble, lustra, ramy do obrazów; klasy: 19, 20



CFE: 5.1, 26.3, 27.5, 29.1

Kolory znaku: zielony, czarny

**139877** 1997 08 27 DOMEX OKNA I DRZWI Spółka z o.o.. Białystok, (PL). **Towary:** okna niemetalowe, okna drewniane, ościeżnice i ramy do okien drewniane i niemetalowe, okienka niemetalowe; meble, lustra, ramy do obrazów; klasy: 19, 20



CFE: 5.1, 26.3, 27.5, 29.1

Kolory znaku: zielony, czarny

**139878** 1997 12 29 Plesińska Barbara P.P.H. TOMATEX. Jaworzno, (PL). **Towary:** pestycydy; klasa 5

GIBRESCOL

**139879** 1997 12 31 Kosiorek Cezary, Kosiorek Andrzej, Kosiorek Wiesława „AQUAREL” S.C.. Warszawa, (PL). **Towary:** mydła, detergenty, preparaty do krochmalenia, dodatki wykończeniowe do prania, środki do wywabiania plam i zabrudzeń, preparaty do bielenia i inne substancje stosowane w praniu, preparaty czyszczące, polerujące, usuwające tłuszcze i ścierny do użytku w gospodarstwie domowym i w instytucjach; klasa 3

FANTASTIC

**139880** 1997 12 31 Kosiorek Cezary, Kosiorek Andrzej, Kosiorek Wiesława AQUAREL S.C.. Warszawa, (PL). **Towary:** olejki eteryczne, środki do pielęgnacji włosów, środki myjące, toaletowe, środki sanitarne, dezodoranty osobiste, perfumy, wody toaletowe i kolońskie; klasa 3

BLUE COOL OCEAN

**139881** 1998 04 24 Ten Cate Nicolon B. V. Almelo, (NL). **Towary:** paroprzepuszczalne folie/membrany dachowe; klasa 19

NICOFOL

CFE: 27.5

**139882** 1997 12 31 Kosiorek Cezary, Kosiorek Andrzej, Kosiorek Wiesława „AQUAREL” S.C.. Warszawa, (PL). **Towary:** olejki eteryczne, środki do pielęgnacji włosów, środki myjące, toaletowe, środki sanitarne, dezodoranty osobiste, perfumy, wody toaletowe i kolońskie; klasa 3

LEAF OF MARIHUANA

**139883** 1997 12 31 „BAUTECH” Spółka z o.o.. Warszawa, (PL). **Towary:** wkładki dylatacyjne z kauczuku, z tworzyw sztucznych; klasa 17

BAUFIX

CFE: 27.5, 29.1

Kolory znaku: czarny, czerwony

**139884** 1997 12 30 PODANFOL Spółka z o.o.. Podanin, (PL). **Towary:** folia z tworzyw sztucznych do pakowania wędlin; klasa 16

CFE: 27.5, 29.1

Kolory znaku: biały, szary

**139885** 1998 03 06 Nurzyński Jacek Zakład Projektowo-Usługowy IMPACT. Warszawa (PL). **Towary i usługi:** usługi ochrony środowiska, ochrona przed hałasem i wibracjami, akustyką pomiary, ekspertyzy, opinie, oceny, usługi konstruktorskie; klasa 42

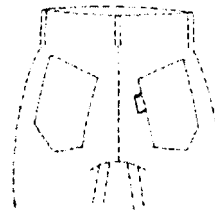
impact

**139886** 1998 04 24 Ten Cate Nicolon B.V.. Almelo, (NL). **Towary:** paroprzepuszczalne folie/membrany dachowe; klasa 19

NICOBAR

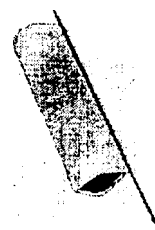
CFE: 27.5

**139887** 1998 05 18 Levi Strauss & Co.. San Francisco, (US). **Towary:** odzież, zwłaszcza spodnie długie i krótkie; klasa 25



CFE: 9.3

**139888** 1998 05 18 Levi Strauss & Co.. San Francisco, (US). **Towary:** odzież, zwłaszcza spodnie, koszule i kurtki; klasa 25



CFE: 9.1



**139889** 1998 07 08 Ford Motor Company. Dearborn, (US). **Towary:** silnikowe pojazdy lądowe oraz części, osprzęt i akcesoria do nich; klasa 12

PUMA

**139890** 1998 07 08 Highway One Corporation Limited. Oxford, (GB). **Towary i usługi:** komputery, sprzęt komputerowy, komputerowe urządzenia peryferyjne, systemy, sieci, oprogramowanie i oprogramowanie układowe komputerowe, urządzenia i przyrządy naukowe, żeglarskie, geodezyjne, elektryczne, fotograficzne, kinematograficzne, optyczne, wagowe, pomiarowe, sygnalizacyjne, kontrolne (nadzorujące), do ratowania życia oraz do celów dydaktycznych, urządzenia do nagrywania, transmisji i reprodukcji dźwięku i obrazu, magnetyczne nośniki danych, dyski z nagraniami, automaty sprzedające i mechanizmy do urządzeń uruchamianych przez wrzucenie monety lub żetonu, kasy sklepowe, maszyny liczące, sprzęt do przetwarzania danych, urządzenia do gaszenia ognia; usługi telekomunikacyjne i komunikacyjne, usługi w zakresie komunikacji elektronicznej, usługi w zakresie transmisji dokumentów, głosu, danych, obrazu i wiadomości, usługi w zakresie elektronicznego przesyłania poleceń, usługi w zakresie elektronicznych skrzynek pocztowych, usługi w zakresie telekomunikacji interaktywnej, usługi sieciowe, usługi w zakresie dostarczania środków i struktur do sieci ogólnosiwiatowej, usługi internetowe i w zakresie sieci wewnętrznych, usługi w zakresie konferencji video, usługi w zakresie komunikacji satelitarnej, usługi w zakresie leasingu i wynajmu urządzeń i sprzętu komunikacyjnego, usługi w zakresie transmisji, dostarczania i wyświetlania danych i informacji z banków elektronicznie przechowywanych danych, usługi w zakresie konferencji danych, usługi w zakresie porad i konsultacji związanych z wyżej wymienionymi usługami; usługi komputerowe, usługi w zakresie projektowania i wynajmu sprzętu, oprogramowania, systemów i sieci komputerowych oraz urządzeń peryferyjnych, części i wyposażenia do komputerów, usługi w zakresie leasingu czasu dostępu do komputerowych baz danych, usługi w zakresie udostępniania komputerowego systemu abonenckiego, usługi w zakresie konserwacji oprogramowania komputerowego, usługi w zakresie programowania komputerowego, usługi w zakresie uaktualniania i udoskonalania oprogramowania komputerowego, usługi w zakresie porad i konsultacji związanych z systemami, sieciami, sprzętem i oprogramowaniem komputerowym oraz komputerowymi urządzeniami peryferyjnymi; klasy: 9, 38, 42

HighwayOne

**139891** 1998 03 06 Postrzygacz Krzysztof „Trast treiding”. Sankt Petersburg, (RU). **Towary:** samochodowe systemy audio; autoalarmy, szyberdachy, podzespoły do montażu telefonów w samochodach; klasy: 9, 12



CFE: 25.5, 27.5, 29.1

Kolory znaku: czerwony, niebieski, biały

**139892** 1998 03 06 Postrzygacz Krzysztof „Trast treiding”. Sankt Petersburg, (RU). **Towary:** szyberdachy; klasa 12



CFE: 26.4, 26.11, 27.5, 29.1

Kolory znaku: czerwony, biały, czarny

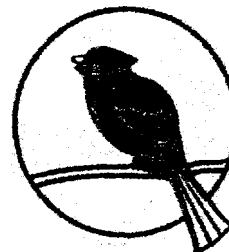
**139893** 1998 06 10 „MOBITEL” Spółka z o.o.. Warszawa, (PL). **Towary i usługi:** usługi w zakresie systemów monitorowania pojazdów oparty na radiowej transmisji i lokalizacji satelitarnej; klasa 38

**ActiveSafe**

CFE: 27.5, 29.1

Kolory znaku: ciemnoniebieski

**139894** 1998 07 06 Przedsiębiorstwo Produkcji Sprężarek AIRPOL Spółka z o.o.. Poznań, (PL). **Towary:** sprężarki, separatory powietrze-kondensat; klasa 7



CFE: 3.7, 18.2, 26.1

**139895** 1998 07 08 A.T.W. PRODUCTS Spółka z o.o.. Warszawa, (PL). **Towary:** środki wybielające i inne substancje stosowane w praniu, środki czyszczące, nabłyszczające, szorujące, mydła, środki perfumeryjne, olejki eteryczne, kosmetyki, płyny do pielęgnacji włosów, środki do czyszczenia zębów; klasa 3

**a.t.w. antystres**

CFE: 24.17, 27.5

**139896** 1998 09 16 Kutnowskie Zakłady Farmaceutyczne POLFA S.A.. Kutno, (PL). **Towary i usługi:** leki, preparaty witaminowe; usługi w zakresie informacji handlowej, marketingu, organizowanie wystaw w celach handlowych i reklamowych, uaktualnianie ulotek reklamowych, promocja zdrowia; klasy: 5, 35

vibovit junior, trzymaj formę ponad normę

**139897** 1998 12 18 Polska Grupa Farmaceutyczna S.A.. Łódź, (PL). **Towary i usługi:** środki do czyszczenia, mycia i prania; produkty farmaceutyczne, weterynaryjne i sanitarne, substancje dietetyczne do celów leczniczych, herbaty lecznicze, żywność dla niemowląt, plastry, materiały opatrunkowe, materiały do plombowania zębów, woski dentystyczne; programy komputerowe; urządzenia i przyrządy pomiarowe oraz kontrolne dla celów medycznych, ciśnieniomierze, urządzenia do badania poziomu cukru, aparaty i instrumenty chirurgiczne, medyczne, stomatologiczne i weterynaryjne, artykuły ortopedyczne, materiały do zszywania stosowane w chirurgii; meble; chrupki owocowe, ziemniaczane, konserwy: mięsne, rybne, z owocami, z warzywami, produkty mleczne, w tym także napoje z przewagą mleka, owoce konserwowane, soki warzywne do przyrządzania potraw; cukierki, herbata, drożdże w tabletkach nie do celów leczniczych, glukoza do celów spożywczych, guma do żucia nie do celów leczniczych, preparaty roślinne zastępujące kawę, kleiki spożywcze na bazie mleka, kit pszczeli spożywczy, mleczko pszczele spożywcze nie do celów leczniczych, produkty żywnościowe ze skrobią słodzik naturalny; wody mineralne i gazowane, napoje bezalkoholowe, napoje, syropy i soki owocowe, gromadzenie (hurtowe) towarów umożliwiające klientom ich oglądanie i nabywanie; wynajmowanie mieszkań, wynajmowanie pomieszczeń biurowych; budowa budynków

przemysłowych i mieszkalnych; organizowanie i prowadzenie szkoleń z dziedziny farmacji, medycyny i zagadnień finansowych; usługi obejmujące doradztwo w zakresie wyposażania aptek i szpitali w meble i sprzęt biurowy, w urządzenia i przyrządy pomiarowe oraz kontrolne dla celów medycznych, aparaty i instrumenty chirurgiczne, medyczne, stomatologiczne oraz weterynaryjne, opracowywanie programów komputerowych; wynajmowanie sal na posiedzenia; klasy: 3, 5, 9, 10, 20, 29, 30, 32, 35, 36, 37, 41, 42, 43



CFE: 1.17, 3.11, 27.5, 29.1

Kolory znaku: granatowy, biały, szary

**139898** 199901 11 „ADAMED” Spółka z o.o.. Pieńków, (PL).  
Towary: produkty farmaceutyczne; klasa 5



CFE: 1.1, 2.9, 27.5

**139899** 199902 03 ZOOT - Polska Spółka z o.o.. Opole, (PL).  
Towary: wyroby z mleka - jogurty owocowe; klasa 29

**duecik**  
**PRIMA**

CFE: 27.5, 29.1

Kolory znaku: czerwony

**139900** 1999 03 23 EWE POLSKA Spółka z o.o.. Poznań, (PL). **Towary i usługi:** doradztwo w zakresie minimalizowania zużycia energii oraz wody, usługi w zakresie informacji oraz pomocy przy wykorzystywaniu urządzeń służących do minimalizowania zużycia energii oraz wody, zarządzanie przedsiębiorstwami, ekspertyzy opłacalności przedsięwzięć gospodarczych oraz analizy kosztów; administrowanie nieruchomościami, pośrednictwo w obrocie nieruchomościami, doradztwo finansowe i inwestycyjne, wycena nieruchomości; budowa urządzeń zaopatrywania w energię, oczyszczalni ścieków oraz urządzeń zaopatrywania w wodę, budowa urządzeń służących do minimalizowania zużycia energii oraz wody, instalowanie, naprawa i konserwacja urządzeń elektrycznych, klimatyzacyjnych i grzewczych, instalowanie i naprawa telefonów, uszczelnianie budynków, instalowanie sieci telekomunikacyjnych i satelitarnych; udostępnianie połączeń telefonicznych, satelitarnych oraz sieci kablowych; przesyłanie i dystrybucja energii elektrycznej, ciepłej, gazu i wody, usługi transportowe, pośrednictwo w transporcie; wytwarzanie elektryczności, gazu i energii ciepłej, usługi w zakresie oczyszczania ścieków, usuwania i przetwarzania odpadków oraz wtórnego wykorzystania odpadków, uzdatnianie wody; doradztwo dotyczące zagadnień energetycznych, doradztwo budowlane oraz w zakresie ochrony środowiska, dozór i nadzór oraz wprowadzanie korekt związanych z działaniem urządzeń służących do minimalizowania zużycia energii i wody, ekspertyzy inżynierskie, projektowanie konstrukcji budowlanych, urządzeń oraz instalacji, analizy chemiczne; klasy: 35, 36, 37, 38, 39, 40, 42



CFE: 26.2, 26.4, 27.5

**139901** 1999 03 23 EWE POLSKA Spółka z o. o.. Poznań, (PL). **Towary i usługi:** doradztwo w zakresie minimalizowania zużycia energii oraz wody, usługi w zakresie informacji oraz pomocy przy wykorzystywaniu urządzeń służących do minimalizowania zużycia energii oraz wody, zarządzanie przedsiębiorstwami, ekspertyzy opłacalności przedsięwzięć gospodarczych oraz analizy kosztów; administrowanie nieruchomościami, pośrednictwo w obrocie nieruchomościami, doradztwo finansowe i inwestycyjne, wycena nieruchomości; budowa urządzeń zaopatrywania w energię, oczyszczalni ścieków oraz urządzeń zaopatrywania w wodę, budowa urządzeń służących do minimalizowania zużycia energii oraz wody, instalowanie, naprawa i konserwacja urządzeń elektrycznych, klimatyzacyjnych i grzewczych, instalowanie i naprawa telefonów, uszczelnianie budynków, instalowanie sieci telekomunikacyjnych i satelitarnych; udostępnianie połączeń telefonicznych, satelitarnych oraz sieci kablowych; przesyłanie i dystrybucja energii elektrycznej, ciepłej, gazu i wody, usługi transportowe, pośrednictwo w transporcie; wytwarzanie elektryczności, gazu i energii ciepłej, usługi w zakresie oczyszczania ścieków, usuwania i przetwarzania odpadków oraz wtórnego wykorzystania odpadków, uzdatnianie wody; doradztwo dotyczące zagadnień energetycznych, doradztwo budowlane oraz w zakresie ochrony środowiska, dozór i nadzór oraz wprowadzanie korekt związanych z działaniem urządzeń służących do minimalizowania zużycia energii i wody, ekspertyzy inżynierskie, projektowanie konstrukcji budowlanych, urządzeń oraz instalacji, analizy chemiczne; klasy: 35, 36, 37, 38, 39, 40, 42

EWE

**139902** 199903 23 EWE POLSKA Spółka z o.o.. Poznań, (PL). **Towary i usługi:** doradztwo w zakresie minimalizowania zużycia energii oraz wody, usługi w zakresie informacji oraz pomocy przy wykorzystywaniu urządzeń służących do minimalizowania zużycia energii oraz wody, zarządzanie przedsiębiorstwami, ekspertyzy opłacalności przedsięwzięć gospodarczych oraz analizy kosztów; administrowanie nieruchomościami, pośrednictwo w obrocie nieruchomościami, doradztwo finansowe i inwestycyjne, wycena nieruchomości; budowa urządzeń zaopatrywania w energię, oczyszczalni ścieków oraz urządzeń zaopatrywania w wodę, budowa urządzeń służących do minimalizowania zużycia energii oraz wody, instalowanie, naprawa i konserwacja urządzeń elektrycznych, klimatyzacyjnych i grzewczych, instalowanie i naprawa telefonów, uszczelnianie budynków, instalowanie sieci telekomunikacyjnych i satelitarnych; udostępnianie połączeń telefonicznych, satelitarnych oraz sieci kablowych; przesyłanie i dystrybucja energii elektrycznej, ciepłej, gazu i wody, usługi transportowe, pośrednictwo w transporcie; wytwarzanie elektryczności, gazu i energii ciepłej, usługi w zakresie oczyszczania ścieków, usuwania i przetwarzania odpadków oraz wtórnego wykorzystania odpadków, uzdatnianie wody; doradztwo dotyczące zagadnień energetycznych, doradztwo budowlane oraz w zakresie ochrony środowiska, dozór i nadzór oraz wprowadzanie korekt związanych z działaniem urządzeń służących do minimalizowania zużycia energii i wody, ekspertyzy inżynierskie, projektowanie konstrukcji budowlanych, urządzeń oraz instalacji, analizy chemiczne; klasy: 35, 36, 37, 38, 39, 40, 42

CFE: 26.2, 26.4, 27.5, 29.1

Kolory znaku: żółty, granatowy, biały

139903 1999 04 02 Goral Piotr „MAXFORM”. Lublin, (PL).

**Towary i usługi:** blacha, bramy metalowe, budowlane, materiały metalowe, dachówka metalowa, dachy pokrycia metalowe, daszki metalowe, drabinki metalowe, drzwi metalowe, konstrukcje metalowe, kosze dachowe, łąty metalowe, materiały konstrukcyjne metalowe, okładziny metalowe, okna metalowe, pokrycia dachów metalowe, przewody metalowe do instalacji wentylacyjnej i klimatyzacyjnej, rurowe przewody metalowe, rynny dachowe metalowe, ściany - pokrycia budownictwo metalowe, metalowe przewody do instalacji wentylacji i klimatyzacji; balustrady, bitumiczne produkty do budownictwa, boazerie, bramy niemetalowe, budowlane materiały niemetalowe, dachowe krokwie, dachówka niemetalowa, krawędzie dachów, pokrycia bitumiczne dachów, pokrycia niemetalowe dachów, daszki niemetalowe, drzwi niemetalowe, gonty, gzymsy niemetalowe, łąty drewniane, łupkowe płytki dachowe, okna niemetalowe, płaty dachówki, pokrycia dachów niemetalowe, rury spustowe, rynny dachowe niemetalowe, rynny niemetalowe, pokrycia ścian niemetalowe; usługi blacharskie, nadzór budowlany, informowanie o materiałach budowlanych, usługi dekarские, informacja o budownictwie, instalacja i naprawa urządzeń klimatyzacyjnych i wentylacyjnych, usługi izolacyjne w zakresie budynków, konstrukcji, budowy i naprawy magazynów, usługi w zakresie układania cegieł, usługi murarskie, usługi uszczelniania budynków; klasy: 6, 19, 37



CFE: 1.3,4.5,7.1,26.4,27.5,29.1

Kolory znaku: zielony, żółty, czerwony

139904 1999 04 21 Altadis Polska Spółka Akcyjna. Radom, (PL). **Towary i usługi:** papierosy beztyniowe; wyroby tytoniowe, przybory dla palaczy; koncesjonowanie własności intelektualnej, administrowanie prawami autorskimi; klasy: 5, 34, 42

tiger

139905 1999 04 19 Stargardzkie Towarzystwo Budownictwa Społecznego Spółka z o.o.. Stargard Szczeciński, (PL). **Towary i usługi:** usługi budowlane i naprawy obejmujące konserwacje i utrzymanie budynków mieszkalnych; klasa 37



CFE: 26.13, 27.5,29.1

Kolory znaku: niebieski, żółty

139906 1999 05 14 Telekomunikacja Polska Spółka Akcyjna. Warszawa, (PL). **Towary i usługi:** usługi telekomunikacyjne; klasa 38



**LINIA FIRMOWA**

CFE: 16.1,27.5,29.1

Kolory znaku: brązowy (odcienie)

139907 1999 05 14 Telekomunikacja Polska Spółka Akcyjna. Warszawa, (PL). **Towary i usługi:** usługi telekomunikacyjne; klasa 38



**LINIA ULGOWA**

CFE: 16.1,25.5,26.1,27.5,29.1

Kolory znaku: granatowy, biały

139908 1999 05 14 Telekomunikacja Polska Spółka Akcyjna. Warszawa (PL). **Towary i usługi:** usługi telekomunikacyjne; klasa 38



**TELEGŁOSOWANIE**

ICFE: 16.1,26.1,27.5,29.1

Kolory znaku: jasnobrązowy, biały

139909 1999 05 12 Leco Steel Technology Co., Ltd. Tai-chung, (TW). **Towary:** płyty metalowe nierdzewne, okładziny metalowe barwne, stале specjalne, kratownice metalowe rurowe, kratownice metalowe przestrzenne, rusztowania metalowe, stopy aluminiowe; klasa 6

**LECO**

CFE: 27.5

139910 1999 05 17 EuroLOTS.A.. Warszawa, (PL). **Towary i usługi:** usługi w zakresie transportu i magazynowania, przewozu osób i rzeczy drogą lotniczą organizowania przejazdów turystycznych, wynajmu samolotów oraz miejsc parkingowych i garażowych; klasa 39

**euroLOT**®

CFE: 18.5,27.5,29.1

Kolory znaku: czerwony, niebieski

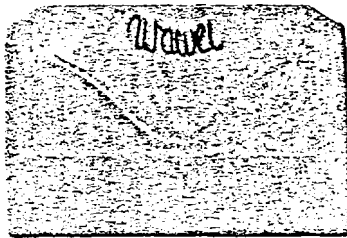
139911 1999 05 17 Korporacja Brokerów Ubezpieczeniowych PROTEKTOR S.A.. Warszawa, (PL). **Towary i usługi:** druki, broszury, foldery, albumy, afisze, ulotki, prospekty, periodyki; usługi reklamy, agencji reklamowych, reklamowania na zlecenie osób trzecich; usługi analiz finansowych, usługi obsługi kredytów, usługi zarządzania finansami i rozliczeń finansowych, doradztwa w sprawach finansowych, ubezpieczeniowych, pośrednictwo ubezpieczeniowe, usługi brokerskie w dziedzinie ubezpieczeń i reasekuracji, usługi pośrednictwa finansowego, usługi pośrednictwa inwestycyjnego, usługi wynajmu nieruchomości; usługi drukowania, poligrafii; usługi w zakresie edukacyjnym, kursów, szkoleń, sympozjów, publikowanie materiałów szkoleniowych, edukacyjnych, skryptów, organizowania wystaw i targów, tłumaczeń; klasy: 16, 35, 36, 40, 41



**PROTEKTOR  
PROTEKTOR**

CFE: 3.3, 27.5

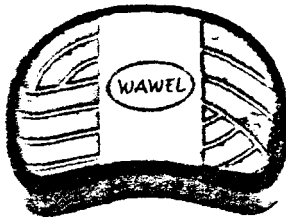
**139912** 1999 05 18 Zakłady Przemysłu Cukierniczego „WAWEL” S.A. Kraków, (PL). **Towary:** wyroby cukiernicze, czekolady, czekoladki; klasa 30



CFE: 8.1, 27.5, 29.1

Kolory znaku: brązowy

**139913** 1999 05 18 Zakłady Przemysłu Cukierniczego „WAWEL” S.A. Kraków, (PL). **Towary:** wyroby cukiernicze, czekolady, czekoladki; klasa 30



CFE: 8.1, 27.5, 29.1

Kolory znaku: brązowy

**139914** 1999 05 20 Centrala Handlu Papierem Sp. z o.o. Warszawa, (PL). **Towary:** folia PCV do głębokiego tłoczenia przeznaczona do pakowania i izolowania; klasy: 16, 17

APEX

**139915** 1999 05 20 Centrala Handlu Papierem Sp. z o.o. Warszawa, (PL). **Towary:** folia PCV do głębokiego tłumaczenia przeznaczona do pakowania i izolowania; klasy: 16, 17

UNIFOL

**139916** 1999 05 21 PepsiCo, Inc.. Purchase, (US). **Towary:** mięso, drób, ryby, dziczyzna, sosy (ekstrakty) mięsne, przetworzone: **warzywa**, orzechy, owoce, żywność i dania gotowe do spożycia snaki w skład których wchodzi: kartofle, orzechy, inne owoce lub warzywa oraz ich kombinacje, ziemniaczane chips'y i chrupki (crisps), przetworzone chips'y ziemniaczane, **jaja**, mleko, produkty mleczne, oleje i tłuszcze jadalne, galaretki, dżemy, kompoty; kawa, namiastki kawy, herbata, cukier, ryż, tapioka, sago, wyroby na bazie maki, przetworów zbożowych, przetworzonej kukurydzy, żywność gotowa, gotowe **dania**, snaki i wyroby w skład których wchodzi w/w towary, ziarna zbóż i inne **ziarna**, różnego rodzaju chips'y zawarte w tej klasie w tym chipsy

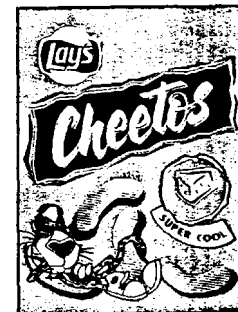
tortilla, chips'y kukurydziane, chips'y ryżowe, krakersy, precle, snaki eskstrudowane i dmuchane (puffed and extruded snacks), kukurydza dmuchana orzeszki i kukurydza polewane masą dip'y i **sals'y** (dips and salsas), snaki na bazie ziaren i przetworów zbożowych, wyroby cukiernicze i piekarnicze, słodczyce, lody, miód, melasa (syropy), drożdże do pieczenia, sól, musztarda, przyprawy, pieprz, ocet, sosy przyprawowe w tym dressingi, lód; klasy: 29, 30



CFE: 5.3, 8.1, 11.3, 27.5, 29.1

Kolory znaku: niebieski, zielony, żółty, czerwony, biały

**139917** 1999 05 21 PepsiCo, Inc.. Purchase, (US). **Towary:** mięso, drób, ryby, dziczyzna sosy (ekstrakty) mięsne, przetworzone: warzywa, orzechy, owoce, żywność i dania gotowe (snack foods) w skład których wchodzi w/w towary, gotowe do spożycia snaki w skład których wchodzi: kartofle, orzechy, inne owoce lub warzywa oraz ich kombinacje, ziemniaczane chips'y i chrupki (crisps), przetworzone chips'y ziemniaczane, **jaja**, mleko, produkty mleczne, oleje i tłuszcze jadalne, galaretki, dżemy, kompoty; kawa, namiastki kawy, herbata, cukier, ryż, tapioka, sago, wyroby na bazie maki, przetworów zbożowych, przetworzonej kukurydzy, żywność gotowa, gotowe dania, snaki i wyroby w skład których wchodzi w/w towary, ziarna zbóż i inne ziarna, różnego rodzaju chips'y zawarte w tej klasie w tym chipsy tortilla, chips'y kukurydziane, chips'y ryżowe, krakersy, precle, snaki eskstrudowane i dmuchane (puffed and extruded snacks), kukurydza **dmuchana**, orzeszki i kukurydza polewane **masą**, dip'y i **sals'y** (dips and salsas), snaki na bazie ziaren i przetworów zbożowych, wyroby cukiernicze i piekarnicze, słodczyce, lody, miód, melasa (syropy), drożdże do pieczenia, sól, musztarda, przyprawy, pieprz, ocet, sosy przyprawowe w tym dressingi, lód; klasy: 29, 30

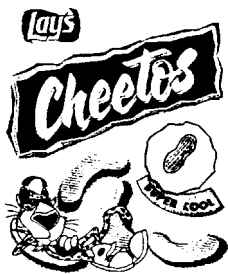


CFE: 3.1, 8.1, 8.3, 26.4, 27.5, 29.1

Kolory znaku: pomarańczowy, żółty, czerwony, czarny, biały

**139918** 1999 05 21 PepsiCo, Inc.. Purchase, (US). **Towary:** mięso, drób, ryby, dziczyzna sosy (ekstrakty) mięsne, przetworzone: **warzywa**, orzechy, owoce, żywność i dania gotowe (snack foods) w skład których wchodzi w/w towary, gotowe do spożycia snaki w skład których wchodzi: kartofle, orzechy, inne owoce lub warzywa oraz ich kombinacje, ziemniaczane chips'y i chrupki (crisps), przetworzone chips'y ziemniaczane, **jaja**, mleko, produkty mleczne, oleje i tłuszcze jadalne, galaretki, dżemy, kompoty; kawa namiastki kawy, herbata cukier, ryż, tapioka, sago, wyroby na bazie maki, przetworów zbożowych, przetworzonej

kukurydzy, żywność gotowa, gotowe dania, snaki i wyroby w skład których wchodzi w/w towary, ziarna zbóż i inne ziarna, różnego rodzaju chips'y zawarte w tej klasie w tym chipsy tortilla, chips'y kukurydziane, chips'y ryżowe, krakersy, precle, snaki ekstrudowane i dmuchane (puffed and extruded snacks), kukurydza dmuchana, orzeszki i kukurydza polewane masą dip'y i sals'y (dips and salsas), snaki na bazie ziaren i przetworów zbożowych, wyroby cukiernicze i piekarnicze, słodczyce, lody, miód, melasa (syropy), drożdże do pieczenia, sól, musztarda, przyprawy, pieprz, ocet, sosy przyprawowe w tym dressingi, lód; klasy: 29, 30



CFE: 3.1, 5.7, 8.1, 26.4, 27.5, 29.1

Kolory znaku: ekru, żółty, czerwony, czarny, brązowy, biały

**139919** 1999 05 21 PepsiCo, Inc.. Purchase, (US). **Towary:** mięso, drób, ryby, dziczyzna, sosy (ekstrakty) mięsne, przetworzone: warzywa, orzechy, owoce, żywność i dania gotowe (snack foods) w skład których wchodzi w/w towary, gotowe do spożycia snaki w skład których wchodzi: kartofle, orzechy, inne owoce lub warzywa oraz ich kombinacje, ziemniaczane chips'y i chrupki (crisps), przetworzone chips'y ziemniaczane, jaja, mleko, produkty mleczne, oleje i tłuszcze jadalne, galaretki, dżemy, kompoty; kawa, namiastki kawy, herbata, cukier, ryż, tapioka, sago, wyroby na bazie mąki, przetworów zbożowych, przetworzonej kukurydzy, żywność gotowa, gotowe dania, snaki i wyroby w skład których wchodzi w/w towary, ziarna zbóż i inne ziarna, różnego rodzaju chips'y zawarte w tej klasie w tym chipsy tortilla, chips'y kukurydziane, chips'y ryżowe, krakersy, precle, snaki ekstrudowane i dmuchane (puffed and extruded snacks), kukurydza dmuchana, orzeszki i kukurydza polewane masą dip'y i sals'y (dips and salsas), snaki na bazie ziaren i przetworów zbożowych, wyroby cukiernicze i piekarnicze, słodczyce, lody, miód, melasa (syropy), drożdże do pieczenia, sól, musztarda, przyprawy, pieprz, ocet, sosy przyprawowe w tym dressingi, lód; klasy: 29, 30



CFE: 3.1, 8.1, 26.4, 27.5, 29.1

Kolory znaku: czerwony, żółty, czarny, brązowy, biały

**139920** 1999 05 21 PepsiCo, Inc.. Purchase, (US). **Towary:** mięso, drób, ryby, dziczyzna, sosy (ekstrakty) mięsne, przetworzone: warzywa, orzechy, owoce, żywność i dania gotowe (snack foods) w skład których wchodzi w/w towary, gotowe do spożycia snaki w skład których wchodzi: kartofle, orzechy, inne owoce lub warzywa oraz ich kombinacje, ziemniaczane chips'y i chrupki (crisps), przetworzone chips'y ziemniaczane, jaja, mleko,

produkty mleczne, oleje i tłuszcze jadalne, galaretki, dżemy, kompoty; kawa, namiastki kawy, herbata, cukier, ryż, tapioka, sago, wyroby na bazie mąki, przetworów zbożowych, przetworzonej kukurydzy, żywność gotowa, gotowe dania, snaki i wyroby w skład których wchodzi w/w towary, ziarna zbóż i inne ziarna, różnego rodzaju chips'y zawarte w tej klasie w tym chipsy tortilla, chips'y kukurydziane, chips'y ryżowe, krakersy, precle, snaki ekstrudowane i dmuchane (puffed and extruded snacks), kukurydza dmuchana, orzeszki i kukurydza polewane masą dip'y i sals'y (dips and salsas), snaki na bazie ziaren i przetworów zbożowych, wyroby cukiernicze i piekarnicze, słodczyce, lody, miód, melasa (syropy), drożdże do pieczenia, sól, musztarda, przyprawy, pieprz, ocet, sosy przyprawowe w tym dressingi, lód; klasy: 29, 30



CFE: 3.1, 8.1, 8.3, 26.4, 27.5, 29.1

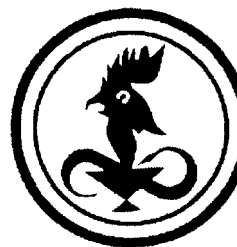
Kolory znaku: zielony, żółty, czarny, czerwony, brązowy, biały

**139921** 1999 05 20 Przedsiębiorstwo Farmaceutyczne JELFA S.A. Jelenia Góra (PL). **Towary:** substancje i mieszaniny substancji pochodzenia chemicznego, zwierzęcego, roślinnego lub ludzkiego do wytwarzania produktów leczniczych, odczynniki chemiczne do celów medycznych lub weterynaryjnych, produkty farmaceutyczne i weterynaryjne; klasa 5



CFE: 3.7, 4.3, 26.1

**139922** 1999 05 20 Przedsiębiorstwo Farmaceutyczne JELFA S.A. Jelenia Góra (PL). **Towary:** substancje i mieszaniny substancji pochodzenia chemicznego, zwierzęcego, roślinnego lub ludzkiego do wytwarzania produktów leczniczych, odczynniki chemiczne do celów medycznych lub weterynaryjnych, produkty farmaceutyczne i weterynaryjne; klasa 5



CFE: 3.7, 4.3, 26.1, 29.1

Kolory znaku: niebieski, biały

**139923** 1999 05 26 MASPEX Wadowice Sp. z o.o. Wadowice, (PL). **Towary:** przetwory z warzyw i owoców, dżemy, powidła, marmolady, galaretki owocowe; nadzienia cukiernicze, miody; napoje owocowe, soki owocowe, soki warzywne, nektary, syropy, preparaty do przygotowywania napojów, napoje bezalkoholowe, wody mineralne i gazowane, piwo; klasy: 29, 30, 32



CFE: 5.7, 26.4, 27.5, 29.1

Kolory znaku: jasnozielony, ciemnopomarańczowy, fioletowy, żółty, czarny

**139924** 1999 05 28 MASPEX Wadowice Sp. z o.o. Wadowice, (PL). **Towary:** sok pomidorowy, pulpa owocowa; ekstrakty owocowe bezalkoholowe, esencje do produkcji napojów, wody gazowane, woda mineralna, syropy, napoje musujące, nektary owocowe, napoje bezalkoholowe, soki, soki owocowe, soki warzywne, soki owocowo-warzywne, soki wieloowocowe, soki wielowarzywne, pastylki do produkcji napojów, proszek do wytwarzania napojów, napoje z soków owocowych, napoje owocowe, napoje wieloowocowe; sok pomidorowy, pulpa owocowa; klasy: 29, 32



CFE: 4.2, 29.1

Kolory znaku: czerwony, czarny, zielony, pomarańczowy

**139925** 199905 28 Zakłady Tytoniowe w Lublinie Spółka Akcyjna. Lublin, (PL). **Towary:** artykuły dla palących: cygara, cygaretki, fajki i przybory do ich czyszczenia, papierosy, popielniczki, tytoń, zapalniczki i zapałki, cygarniczki; klasa 34



CFE: 26.3, 26.4, 27.5, 29.1

Kolory znaku: czarny, żółty, biały, czerwony

**139926** 1999 06 02 Brokerskie Centrum Ubezpieczeniowe AMA Spółka z o.o. Warszawa, (PL). **Towary i usługi:** druki, formularze, broszury, informatory, afisze, plakaty; usługi związane z ubezpieczeniami i funduszami emerytalno-rentowym i; klasy: 16, 36



CFE: 26.2, 27.5, 29.1

Kolory znaku: biały, czerwony, granatowy, czarny

**139927** 1999 06 02 GTC Galeria Spółka z o.o. Warszawa, (PL). **Towary i usługi:** produkty chemiczne, odczynniki chemiczne, chemiczne środki dla przemysłu, preparaty chemiczne stosowane w fotografii; farby, lakiery i pokosty dla przemysłu, rzemiosła i sztuki, środki zabezpieczające drewno, środki zapobiegające korozji; proszki do prania, środki wybielające i substancje pomocnicze stosowane w praniu, środki czyszczące, ścierające, polerujące, środki do mycia, kosmetyki, środki do pielęgnacji włosów, środki perfumeryjne, dezodoranty, środki do czyszczenia zębów, pasty do obuwia; świece, świece woskowe, knoty, zapalniczki, węgiel drzewny, podpałki; środki dezynfekcyjne, odkażające, środki do zwalczania robactwa, substancje dietetyczne, żywność dla niemowląt, podpaski higieniczne, tampony; elektryczne urządzenia gospodarstwa domowego - kralnice, miksery, młynki, noże elektryczne, odkurzacze, pralki; sztućce ze stali i z metali szlachetnych, maszynki do golenia, nożyki do golenia; urządzenia, aparaty i przyrządy do celów naukowych, urządzenia do nagrywania, odtwarzania, transmisji i reprodukcji dźwięku lub obrazu, magnetyczne nośniki danych: taśmy, płyty, dyskietki, dyski optyczne z nagraniami i przeznaczone do zapisu, komputery i urządzenia towarzyszące, gry telewizyjne, programy komputerowe, urządzenia do gaszenia ognia; urządzenia do oświetlania, ogrzewania, wytwarzania pary, gotowania, suszenia, kuchenki mikrofalowe, chłodziarki, lodówki, zamrażarki, urządzenia klimatyzacyjne, instalacje sanitarne zawarte w klasie II; pojazdy lądowe, wózki, rowery, pojazdy wodne - łodzie, kajaki, żaglówki; wyroby z metali szlachetnych, wyroby jubilerskie, kamienie szlachetne, zegary, zegarki; instrumenty muzyczne, elektryczne i elektroniczne instrumenty muzyczne; artykuły papiernicze zawarte w klasie 16, czasopisma, książki, sprzęt dla artystów, materiały fotograficzne, karty do gry, torby i worki do pakowania, pieluchy jednorazowe, pieluchomajtki; wyroby ze skór i imitacji skór, wyroby kaletnicze: walizki, torby, torebki, plecaki, futra zwierzęce i wyroby z nich, parasole, parasolki; meble, meble stalowe, meble kempingowe, wyroby z korka, trzciny, wikliny zawarte w klasie 20, lustra; przybory kuchenne i gospodarstwa domowego, pojemniki, naczynia stołowe wykonane z tworzyw sztucznych, porcelany, ceramiki i szkła, wyroby szcztarskie; sznury, sznurki, namioty, markizy; przędza i nici z włókien naturalnych i sztucznych; materiały włókiennicze i tkaniny z włókien sztucznych i naturalnych, bielizna pościelowa, bielizna stołowa, koce, nakrycia na meble, ręczniki, obrusy, tapety z materiału; odzież, obuwie, nakrycia głowy; koronki, hafty, wstążki, guziki, szpilki, igły, sztuczne kwiaty; dywany, chodniki, maty, materiały do pokrywania podłóg; gry, zabawki, sprzęt sportowy zawarte w klasie 28, ozdoby choinkowe; mięso, ryby, drób, dziczyzna i wyroby z tych produktów, ekstrakty mięsne, owoce i warzywa konserwowane, gotowane i suszone, jaja, mleko i przetwory mleczne, orzechy preparowane; kawa, herbata, kakao, cukier, mąka, produkty zbożowe, pieczywo, pieczywo cukiernicze, wyroby cukiernicze, płatki zbożowe, czekolada słodczyce, lody, przyprawy; świeże owoce, warzywa, grzyby, jagody, nasiona, rośliny, kwiaty, karma dla zwierząt; piwo, soki, wody mineralne, napoje bezalkoholowe; napoje alkoholowe; tytoń, papierosy, przybory dla palaczy, zapałki; usługi reklamowe, dystrybucja próbek i materiałów reklamowych, organizowanie wystaw w celach handlowych i reklamowych, pokazy towarów, organizacja sprzedaży promocyjnej na rzecz osób trzecich; usługi naprawy obuwia, naprawy stolarskie, naprawy sprzętu gospodarstwa domowego, naprawa sprzętu sportowego; usługi transportowe towarowe do nabywcy, pakowanie towarów, dostarczanie paczek; usługi zegarmistrzowskie, jubilerskie,

grawerskie, krawieckie, usługi fotograficzne; usługi gastronomiczne; usługi optyczne, usługi kosmetyczne; klasy: 1, 2, 3, 4, 5, 7, 8, 9, 11, 12, 14, 15, 16, 18, 20, 21, 22, 23, 24, 25, 26, 27, 28, 29, 30, 31, 32, 33, 34, 35, 37, 39, 40, 43, 44



CFE:25.5, 26.1, 26.4, 27.5, 29.1

Kolory znaku: biały, amarantowy, czerwony, zielony, niebieski, pomarańczowy, czarny

**139928** 1999 06 02 MELHENS GmbH & Co. KG. Kolonia, (DE). **Towary:** wyroby perfumeryjne, olejki eteryczne, środki do pielęgnacji ciała i urody, lotiony do włosów, środki do mycia zębów, mydła; klasa 3

EXOTIC NATURE

**139929** 1999 06 02 ERAM. Saint-Pierre-Montlimart, (FR). **Towary:** odzież, obuwie, nakrycia głowy; klasa 25



CFE:26.4, 27.5, 29.1

Kolory znaku: ciemnoniebieski, zielony

**139930** 1999 06 01 Przedsiębiorstwo Wielobranżowe ALCOR Spółka z o.o.. Maresa, (PL). **Towary:** kawa, cappuccino, herbata, czekolada, napoje instant; klasa 30



CFE: 11.3, 24.17, 27.5, 29.1

Kolory znaku: biały, czerwony, niebieski

**139931** 1999 06 01 Handzelewicz Adam, Bobrzak Stanisław, Bobrzak Teclaw Agnieszka, Handzelewicz Dominik VESTER Przedsiębiorstwo Budownictwa Ogólnego S.C.. Kutno, (PL). **Towary i usługi:** usługi wyceny działalności gospodarczej, przetargów na prace remontowo-budowlane i inwestycyjne, zawierania umów; usługi powiernictwa w zakresie budownictwa i inwestycji, wypożyczania, administrowania i zarządzania inwestycjami, rozliczenia finansowego inwestycji; usługi w zakresie budowlanych prac konserwatorskich, rozbiórki budynków, budowa domów, fabryk, magazynów, budynków specjalnego przeznaczenia, dróg, mostów, usługi asfaltowania, projektowania konstrukcji, wypożyczania sprzętu budowlanego, nadzór inwestorski, wykonawstwo zastępcze na zlecenie, nadzór budowlany, montaż ścian działowych, kompleksowe usługi realizacji obiektów, usługi czyszczenia i renowacji powierzchni zewnętrznych i wewnętrznych budynków mieszkalnych i użyteczności publicznej,

usługi dekarskie, usługi budowy dróg, parkingów, placów, układania nawierzchni, usługi montażu i konserwacji instalacji klimatyzacyjnej, grzewczej, wodociągowej, przeciwpożarowej, wentylacyjnej, nagłaśniającej, izolacji termicznej, akustycznej, przeciw wilgotnościowej, uszczelniającej, przeciwpożarowej, usługi izolacji budynków, instalowania i renowacji wind, wypożyczanie sprzętu budowlanego i specjalistycznego; usługi doradztwa budowlanego, doradztwa w zakresie usług architektonicznych, dekoracyjnych, projektowania prac remontowo-budowlanych, konserwatorskich, tworzenia i renowacji terenów zielonych, usługi consultingu w zakresie obrotu inwestycji budowlanych i nieruchomości, wynajmowania czasowego domów i mieszkań, usługi projektowania i montażu wszelkiego rodzaju instalacji wewnątrz i na zewnątrz budynku, pomiary gruntu, ekspertyzy inżynierskie, usługi projektowania konstrukcji, budynków; klasy: 35, 36, 37, 42



CFE: 26.4, 26.11, 27.5, 29.1

Kolory znaku: czerwony, czarny

**139932** 1999 06 01 Walenczak Zdzisław Przedsiębiorstwo Produkcyjno-Usługowo-Handlowe PEDRO. Ruda Śląska, (PL). **Towary i usługi:** budowlane materiały metalowe, przenośne metalowe konstrukcje budowlane, drobne wyroby żelazne, pojedyncze drobne wyroby metalowe; materiały budowlane niemetalowe; usługi remontowo-budowlane w zakresie budynków, usługi instalacyjno naprawcze w zakresie instalacji budowlanych budynków, nadzór budowlany; obróbka materiałowa, usługi polegające na cięciu, kształtowaniu (formowaniu), polerowaniu przez ścieranie i pokrywaniu metali; klasy: 6, 19, 37, 40

PEDRO

**139933** 1999 06 01 Motyka Jerzy, Zaucha Jerzy, Kuca Jan Przedsiębiorstwo Techniczno-Handlowe CERTECH. Lisia Góra, (PL). **Towary:** bentonit, dodatki chemiczne włówek płuczek wiertniczych, włówek płuczek wiertnicze, neutralizatory gazów technicznych, produkty formierskie dla odlewnictwa, ognioodporne preparaty, pochłaniacze, środki do usuwania olejów, dodatki do farb na bazie bentonitu; klasa 1



CFE: 26.4, 27.5, 29.1

Kolory znaku: czarny, niebieski, czerwony

**139934** 1999 06 01 PHARMA C FOOD Spółka z o.o. Niepołomice, (PL). **Towary:** wyroby kosmetyczne; klasa 3

SELLINE

**139935** 1999 06 01 PHARMA C FOOD Spółka z o.o. Niepołomice, (PL). **Towary:** wyroby kosmetyczne; klasa 3

ELISSE

**139936** 1999 06 01 PHARMA C FOOD Spółka z o.o. Niepołomice, (PL). **Towary:** wyroby kosmetyczne; klasa 3

AMARE

**139937** 1999 06 01 PHARMA C FOOD Spółka z o.a. Niepołomice, (PL). **Towary:** wyroby kosmetyczne; klasa 3

FLORANCE

139938 1999 06 01 PHARMA C FOOD Spółka z o.a. Niepołomice, (PL). **Towary:** wyroby kosmetyczne; klasa 3

CASSINO

**139939** 1999 06 07 Dulak Adam, Dulak Iwona PROFIL H.P.U.. Pszów, (PL). **Towary i usługi:** okna i drzwi metalowe, okucia do drzwi i okien, ograniczniki okienne, ślusarka otworowa, uchwyty i klamki metalowe; okna i drzwi z drewna oraz tworzyw sztucznych, uchwyty, klamki niemetalowe z PCV, parapety, okiennice niemetalowe; montaż drzwi i okien, konserwacja stolarki otworowej; klasy: 6, 19, 37



CFE: 1.1, 1.5, 7.3, 27.5, 29.1

Kolory znaku: biały, niebieski, czarny

**139940** 1999 06 07 Dulak Adam, Dulak Iwona PROFIL H.P.U.. Pszów, (PL). **Towary i usługi:** okna i drzwi metalowe, okucia do drzwi i okien, ograniczniki okienne, ślusarka otworowa, uchwyty i klamki metalowe; okna i drzwi z drewna oraz tworzyw sztucznych, uchwyty, klamki niemetalowe z PCV, parapety, okiennice niemetalowe; montaż drzwi i okien, konserwacja stolarki otworowej; klasy: 6, 19, 37

CFE: 27.5, 29.1

Kolory znaku: zielony

**139941** 1999 06 09 Pliva Kraków, Zakłady Farmaceutyczne Spółka Akcyjna. Kraków, (PL). **Towary:** preparaty farmaceutyczne; klasa 5

lifin

**139942** 1999 06 09 Pliva Kraków, Zakłady Farmaceutyczne Spółka Akcyjna. Kraków, (PL). **Towary:** preparaty farmaceutyczne; klasa 5

gripazip

**139943** 1999 06 09 Pliva Kraków, Zakłady Farmaceutyczne Spółka Akcyjna. Kraków, (PL). **Towary:** preparaty farmaceutyczne; klasa 5

benecin

**139944** 1999 06 09 Pliva Kraków, Zakłady Farmaceutyczne Spółka Akcyjna. Kraków, (PL). **Towary:** preparaty farmaceutyczne; klasa 5

procold

**139945** 1999 06 09 Pliva Kraków, Zakłady Farmaceutyczne Spółka Akcyjna. Kraków, (PL). **Towary:** preparaty farmaceutyczne; klasa 5

topcold

**139946** 1999 06 09 Pliva Kraków, Zakłady Farmaceutyczne Spółka Akcyjna. Kraków, (PL). **Towary:** preparaty farmaceutyczne; klasa 5

bingovit

**139947** 1999 06 09 Pliva Kraków, Zakłady Farmaceutyczne Spółka Akcyjna. Kraków, (PL). **Towary:** preparaty farmaceutyczne; klasa 5

gribingo

**139948** 1999 06 09 Pliva Kraków, Zakłady Farmaceutyczne Spółka Akcyjna. Kraków, (PL). **Towary:** preparaty farmaceutyczne; klasa 5

topgrip

**139949** 1999 06 09 Pliva Kraków, Zakłady Farmaceutyczne Spółka Akcyjna. Kraków, (PL). **Towary:** preparaty farmaceutyczne; klasa 5

gripodir

**139950** 1999 06 10 Sowa Adam Cukiernia i Piekarnia. Bydgoszcz, (PL). **Towary:** kawa, herbata, kakao, cukier, ryż, tapioka, sago, namiastki kawy, mąka i preparaty zbożowe, chleb, ciastka, wyroby cukiernicze i piekarnicze, słodycze, lody, miód, syrop z melasy, drożdże, proszki do pieczenia, sól, musztarda, ocet, sosy (z wyjątkiem sosów do sałat), przyprawy, lód do chłodzenia; klasa 30



Adam Sowa

CFE: 3.7, 26.1, 26.4, 27.5

**139951** 1999 06 14 BADIS Spółka z o.a. Warszawa (PL). **Towary:** zwirtek bentonitowy; zabawki; karma dla zwierząt; klasy: 19, 28, 31

KOCUREK

**139952** 1999 06 14 DANONE CIASTKA Spółka z o.a. Warszawa (PL). **Towary:** kawą herbatą kakao, cukier, ryż, tapioką sagą kawą nienaturalną mąka i produkty zbożowe, chleb, wyroby cukiernicze i słodycze, ciastka, czekolada wyroby czekoladowe, lody, miód, melasa (syropy), drożdże, proszek do pieczenia, sól, musztarda, ocet, sosy (przyprawy), przyprawy, lód; klasa 30





CFE: 1.3,27.5,29.1

Kolory znaku: żółty, czerwony, biały, czarny

**139953** 1999 06 15 Zakłady Papiernicze w Krapkowicach S.A. Krapkowice, (PL). **Towary:** chusteczki higieniczne; papier toaletowy, ręczniki papierowe, papier w arkuszach i artykuły papiernicze, pieluszki i pieluchomajtki z papieru lub celulozy (jednorazowe), serwetki papierowe; klasy: 5, 16

płatek

**139954** 1999 06 15 Optimus Inter Commerce Spółka Akcyjna. Nowy Sącz, (PL). **Towary:** kasa fiskalna; klasa 9



CFE: 26.4, 27.5, 29.1

Kolory znaku: zielony, czarny

**139955** 1999 06 17 AGROCOMEX Spółka z o.o. Jabłonowo Pom., (PL). **Towary:** mięso, nabiał, jadalne oleje, tłuszcze; klasa 29



CFE: 26.13, 27.5, 29.1

Kolory znaku: granatowy, biały

**139956** 1999 07 15 Wytwórnia Klejów i Zapraw Budowlanych „ATLAS” Ciupiński i Wspólnicy Spółka Jawna. Łódź, (PL). **Towary i usługi:** usługi importowo-eksportowej, usługi kojarzenia kontrahentów handlowych, usługi w zakresie pośrednictwa handlu towarami; usługi dystrybucji towarów, usługi magazynowania, usługi prowadzenia składu celnego, usługi przewozowe osób i rzeczy transportem samochodowym, usługi spedycyjne, wynajem pojazdów i przyczep, usługi konfekcjonowania towarów; klasy: 35, 39

atlas barbara

**139957** 2000 01 10 Korczyński Piotr, Tomasiak Robert Przedsiębiorstwo Produkcyjno-Handlowe S.C. PIRO. Gliwice, (PL). **Towary:** tekstylne torby turystyczne i plecaki; pościel; odzież turystyczna i sportowa; klasy: 18, 24, 25

BEPvKNER

**139958** 2001 09 13 Słomińska-Fabiś Zdzisława Rzeźnictwo Firma Słomiński. Kaszczor, (PL). **Towary i usługi:** mięso, wyroby mięsne, wędliny, wyroby wędliniarskie, wyroby garmazeryjne,

drób, wyroby z drobiu, podroby, wyroby podrobowe, konserwy mięsne, ekstrakty mięsne, sosy mięsne; usługi gastronomiczne: restauracje, bary, usługi w zakresie zaopatrywania w żywność i napoje, organizacja przyjęć okolicznościowych (katering); klasy: 29, 43

## Słomiński od 1904

CFE: 27.5, 27.7

**139959** 2001 10 09 Gadaj Mieczysław, Draczyński Bogdan Przedsiębiorstwo „CHEMISTIK” S.C. Jaworzno, (PL). **Towary:** kleje inne niż do papieru lub do użytku domowego, silikon, żywice epoksydowe w stanie surowym; kleje do papieru lub do użytku domowego i ich opakowania; klasy: 1,16



CFE: 24..1, 27..5, 29..1

Sekundka NEW GLUE

Kolory znaku: czerwony, pomarańczowy, czarny, zielony

**139960** 2001 10 15 Kutnowskie Zakłady Farmaceutyczne „Polfa” Spółka Akcyjna. Kutno, (PL). **Towary i usługi:** leki, środki farmaceutyczne; ulotki, materiały szkoleniowe i instruktażowe, katalogi, plakaty, notesy, kalendarze; badanie rynku, dystrybucja materiałów reklamowych, rozpowszechnianie ogłoszeń reklamowych, usługi w zakresie informacji handlowej, marketingu, organizowanie wystaw w celach handlowych i reklamowych; klasy: 5, 16, 35



CFE: 2.1, 3.11, 4.5, 27.5, 29.1

Kolory znaku: granatowy, zielony, czerwony, brązowy, biały, czarny, jasnobrązowy

**139961** 1999 04 26 Kwaśnicki Marek „MK CAF & TEA”. Koszalin, (PL). **Towary:** przetwory i sałatki owocowe; napoje owocowe, soki owocowe; klasy: 29, 30

KACZUŚ

**139962** 1999 05 31 Polifarb Kalisz S.A. Kalisz, (PL). **Towary:** farby antykorozyjne do gruntowania i dekoracyjne; klasa 2



CFE: 27.5,29.1

Kolory znaku: szary, czerwony i odcienie, czarny

**139963** 1999 05 31 Przemysłowy Instytut Elektroniki. Warszawa, (PL). **Towary i usługi:** automaty montażowe, dozowniki; systemy pomiarowe, testery, regulatory temperatury, piece laboratoryjne; aparatura medyczna; usługi naukowo-badawcze; klasy: 7, 9, 10, 42



CFE:26.5, 27.5, 29.1

Kolory znaku: ciemnoniebieski, biały

**139964** 1999 05 31 Centrum Metodyczne Pomocy Psychologiczno-Pedagogicznej MEN. Warszawa, (PL). **Towary:** druki, publikacje - książki, broszury, materiały promocyjne, agendy, testy psychologiczne i pedagogiczne (w postaci druków testowych), torby do pakowania z tworzyw sztucznych; klasa 16



CFE: 3.7, 27.5

**139965** 1999 05 31 Management Recruiters International, Inc. (a Delaware corporation). Cleveland, (US). **Towary i usługi:** usługi agencji pośrednictwa pracy, usługi w zakresie poszukiwania zatrudnienia dla osób zwolnionych z pracy, usługi w zakresie zarządzania i konsultacji w dziedzinie doradztwa zawodowego; klasa 35

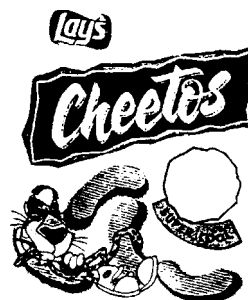
MRI

**139966** 1999 06 01 Chocolates Garoto S.A. Vila Velha-Espirito Santo, (BR). **Towary:** kawą herbatą kakao, cukier, ryż, tapioką sago, kawa nienaturalną mąka i produkty zbożowe, chleb, wyroby cukiernicze i słodczyce, lody, miód, melasa (syropy), drożdże, proszek do pieczenia, sól, musztarda, ocet, sosy (przyprawy), przyprawy, lód; klasa 30



**139967** 1999 06 16 PepsiCo, Inc.. Purchase, (US). **Towary:** mięso, drób, ryby, dziczyzna, sosy (ekstrakty) mięsne, przetworzone: **warzywa**, orzechy, owoce, żywność i dania gotowe (snack foods) w skład których wchodzi w/w towary, gotowe do spożycia snaki w skład których wchodzi: kartofle, orzechy, inne owoce lub warzywa oraz ich kombinacje, ziemniaczane chips'y i chrupki (crisps), przetworzone chips'y ziemniaczane, jaja, mleko, produkty mleczne, oleje i tłuszcze jadalne, galaretki, dżemy, kompoty; kawą namiastki kawy, herbata, cukier, ryż, tapioka, sago, wyroby na bazie mąki, przetworów zbożowych, przetworzonej kukurydzy, żywność gotową gotowe dania snaki i wyroby w skład których wchodzi w/w towary, ziarna zbóż i inne ziarna, różnego rodzaju chips'y zawarte w tej klasie w tym chipsy

tortilla, chips'y kukurydziane, chips'y ryżowe, krakersy, precle, snaki eskstrudowane i dmuchane (puffed and extruded snacks), kukurydza dmuchaną orzeszki i kukurydza polewane masą, dip'y i sals'y (dips and salsas), snaki na bazie ziaren i przetworów zbożowych, wyroby cukiernicze i piekarnicze, słodczyce, lody, miód, melasa (syropy), drożdże do pieczenia, sól, musztarda, przyprawy, pieprz, ocet, sosy przyprawowe w tym dressingi, lód; klasy: 29, 30



CFE: 3.1, 16.1,26.1,26.4,27.5

**139968** 1999 06 16 PepsiCo, Inc.. Purchase, (US). **Towary:** mięso, drób, ryby, dziczyznę sosy (ekstrakty) mięsne, przetworzone: **warzywa**, orzechy, owoce, żywność i dania gotowe (snack foods) w skład których wchodzi w/w towary, gotowe do spożycia snaki w skład których wchodzi: kartofle, orzechy, inne owoce lub warzywa oraz ich kombinacje, ziemniaczane chips'y i chrupki (crisps), przetworzone chips'y ziemniaczane, jaja, mleko, produkty mleczne, oleje i tłuszcze jadalne, galaretki, dżemy, kompoty; kawą namiastki kawy, herbata, cukier, ryż, tapioka, sago, wyroby na bazie mąki, przetworów zbożowych, przetworzonej kukurydzy, żywność gotowa, gotowe dania, snaki i wyroby w skład których wchodzi w/w towary, ziarna zbóż i inne ziarna, różnego rodzaju chips'y zawarte w tej klasie w tym chipsy **tortilla**, chips'y kukurydziane, chips'y ryżowe, krakersy, precle, snaki eskstrudowane i dmuchane (puffed and extruded snacks), kukurydza dmuchana, orzeszki i kukurydza polewane masą dip'y i sals'y (dips and salsas), snaki na bazie ziaren i przetworów zbożowych, wyroby cukiernicze i piekarnicze, słodczyce, lody, miód, melasa (syropy), drożdże do pieczenia, sól, musztarda, przyprawy, pieprz, ocet, sosy przyprawowe w tym dressingi, lód; klasy: 29, 30



CFE: 3.1, 9.9, 16.1,26.1,26.4,27.5

**139969** 1999 06 16 PepsiCo, Inc.. Purchase, (US). **Towary:** wody mineralne gazowane i niegazowane oraz inne napoje bezalkoholowe, napoje owocowe i soki owocowe, syropy, koncentraty i inne preparaty do przygotowywania napojów; klasa 32

MOUNTAIN DEW

**139970** 1999 06 16 Gallup Inc.. Lincoln, (US). **Towary i usługi:** usługi w zakresie badania opinii publicznej oraz obsługi głosowań; klasa 35



CFE: 2.1, 22.5, 26.1

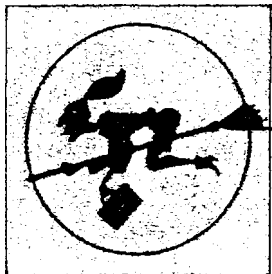
**139971** 1999 06 14 Chorabik Artur, Madej Artur, Knapczyk Ryszard SABAT S.C.. Kraków, (PL). **Towary i usługi:** odzież; usługi dotyczące szycia odzieży; klasy: 25, 40



CFE: 11.7, 27.5, 29.1

Kolory znaku: żółty, granatowy

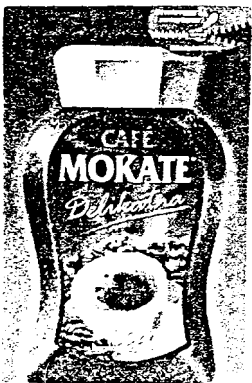
**139972** 1999 06 14 Chorabik Artur, Madej Artur, Knapczyk Ryszard SABAT S.C.. Kraków, (PL). **Towary i usługi:** odzież; usługi dotyczące szycia odzieży; klasy: 25, 40



CFE: 2.3, 10.3, 11.7, 26.1, 29.1

Kolory znaku: czarny, czerwony

**139973** 2001 08 16 Mokate Spółka Akcyjna. Ustroń, (PL). **Towary:** śmietanka do kawy; kawa; klasy: 29, 30



CFE: 8.7,9.1, 11.3, 19.3,27.5,29.1

Kolory znaku: brązowy, ciemnozielony, jasnozielony, czerwony, biały, żółty, czarny, jasnobrązowy

**139974** 2001 10 24 NAŁĘCZOWI ANKA Spółka z o.o.. Nałęczów, (PL). **Towary:** napoje bezalkoholowe, wody mineralne gazowane i niegazowane; klasa 32



CFE: 7.1, 25.1, 25.12, 27.5, 29.1

Kolory znaku: zielony, srebrny, niebieski, biały, kremowy

**139975** 1998 12 01 AGROSAD - J.Wróbel,R.Wróbel Spółka Jawna. Błaszki, (PL). **Towary i usługi:** produkty rolnicze, ogrodnicze, leśne nie ujęte w innych klasach, w tym: ziemniaki sadzeniaki, jarzyny, owoce świeże, nasiona; prowadzenie interesów osób trzecich polegające na kojarzeniu kontrahentów handlowych, organizowanie pokazów, doradztwo handlowe; składowanie, konfekcjonowanie, pakowanie, paczkowanie artykułów rolnych, transport samochodowy; klasy: 31, 35,39

**AGROSAD**

CFE: 5.3, 5.9, 27.5, 29.1

Kolory znaku: brązowy, zielony, żółty, czarny

**139976** 1995 11 29 Ogrodnik Andrzej „TROPICAL”. Chorzów, (PL). **Towary:** pasze, odżywki dla drobnych zwierząt domowych; klasa 31

MONOLITHE MULTIMINERAL

**139977** 1997 04 17 KOLPORTER S.A.. Kielce, (PL). **Towary i usługi:** metalowe lub o konstrukcji mieszanej domy przenośne, kioski, wiaty przystankowe, konstrukcje szkieletowe z metali, stojaki metalowe do prasy, wydawnictw i ekspozycji towarów; maszyny i obrabiarki - części maszyn; ruchome kioski na kołach, przyczepy towarowe, przyczepy z kioskami; artykuły papiernicze i introligatorskie, dzienniki, czasopisma, książki, fotografie, papiery, kartony; niemetalowe domy przenośne, kioski, wiaty przystankowe; mięso, nabiał, oleje jadalne, tłuszcze; kawę herbatą przyprawy, wyroby zbożowe; papierosy, wyroby tytoniowe, zapałki, zapalniczki; usługi reklamowe i prowadzenie interesów osób trzecich, prowadzenie agencji reklamowych, produkcja reklam, usługi poligraficzne dla reklam, dystrybucja materiałów reklamowych, prowadzenie negocjacji, usługi menedżerskie, usługi badania rynku, pośrednictwo handlowe bez obrotu towarowego, prowadzenie statystyk i księgowości, doradztwo handlowe, usługi komisju, zwłaszcza dla druków i czasopism; usługi ubezpieczeniowe i finansowe - doradztwo finansowe, leasing, usługi i pośrednictwo w handlu nieruchomościami; usługi budowlane i naprawy, usługi budowlano-remontowe w zakresie budynków; usługi transportowe i magazynowania - przewóz rzeczy transportem samochodowym, prowadzenie agencji spedycyjnych, organizowanie przejazdów turystycznych; usługi nauczania i rozrywki, usługi prowadzenia kursów edukacyjnych; usługi konstruktorskie, usługi programowania komputerów na zlecenie osób trzecich; klasy: 6, 7, 12, 16, 19, 29, 30, 34, 35, 36, 37,39,41,42



CFE:20.7, 27.5, 29.1

Kolory znaku: żółty, czerwony, czarny

**139978** 1997 05 14 Zrzeszenie Transportu Osobowego Rzeczypospolitej Polskiej. Warszawa, (PL). **Towary i usługi:** usługi telekomunikacyjne w zakresie łączności pomiędzy osobami trzecimi: zamawiającymi przewóz taksówkami, centralą i kierowcami taksówek; usługi transportowe w zakresie przewozu osób i bagaży taksówkami osobowymi i bagażowymi; klasy: 38, 39



CFE: 26.1, 27.5, 29.1

Kolory znaku: żółty, zielony, biały, czarny, amarantowy

**139979** 1997 07 18 P.H.P. „ZIOŁOPEX“ Spółka z o.o.. Piątek Mały, (PL). **Towary:** opakowania z papieru, opakowania z tworzyw sztucznych nie ujęte w innych klasach, czasopisma, broszury, katalogi, prospekty, foldery; suszone i konserwowane warzywa, owoce i grzyby, galaretki, sałatki warzywne; herbata, kawa, cukier, ryż, preparaty zbożowe, drożdże, proszki do pieczenia, przyprawy smakowe i zapachowe do artykułów spożywczych i potraw kulinarnych, mieszanki przyprawowe, zioła przyprawowe, susze owocowe i warzywne, aromaty do artykułów żywnościowych, esencje przyprawowe, sosy, musztarda, ketchup, ocet, kwasce cytrynowy, budyń, kisiel, wiórki kokosowe, migdały, bakalie, zupy, pasty i koncentraty spożywcze; klasy: 16, 29, 30



CFE: 9.1, 26.1, 27.5, 29.1

**139980** 1997 12 19 Ostrzeszowskie Zakłady Chemii Gospodarczej „POLLENA“. Ostrzeszów, (PL). **Towary:** środki do prania i mycia, proszki, granulki, płyny, pasty do prania, płukania, bielenia, mydła, wyroby chemii gospodarczej: proszki, granulki, płyny do zmywania, czyszczenia, polerowania, odtłuszczenia i ścierania, środki do odświeżania powietrza i mycia WC, środki do mycia i konserwacji samochodów, emulsje, płyny do podłóg; wyroby kosmetyczne: szampony, płyny, proszki, do pielęgnacji skóry, ciała i włosów, środki dezynfekcyjne; klasy: 3, 5

HAFT

**139981** 1998 05 18 Spółdzielcze Zakłady Chemiczne „MORS“. Łódź, (PL). **Towary:** odczynniki do badania kwasowości mleka; klasa 1

alizarol

**139982** 1998 06 08 COMP S.A.. Warszawa, (PL). **Towary i usługi:** metalowe materiały, podzespoły i konstrukcje budowlane; maszyny i obrabiarki oraz części do nich; narzędzia i przyrządy ręczne sterowane ręcznie, urządzenia, aparaty i przyrządy do celów naukowych, komunikacyjnych,

pomiarowych, sygnalizacyjnych i kontrolnych, urządzenia do transformacji, rejestracji i odtwarzania obrazu i dźwięku, sprzęt i oprogramowanie informatyczne, oprogramowanie systemowe, sprzęt i oprogramowanie służące dostępowi do sieci informatycznych, oprogramowanie usług w sieci informatycznej, oprogramowanie wspierające usługi informatyczne, oprogramowanie do szkolenia i konsultingu informatycznego, oprogramowanie i publikacje multimedialne, nośniki informacji, magnetyczne, optyczne i magneto-optyczne, instalacje i urządzenia elektryczne oraz ich elementy, urządzenia rozdzielcze, urządzenia stabilizujące zasilanie; urządzenia i instalacje do oświetlania, urządzenia i instalacje do ogrzewania, urządzenia i instalacje do klimatyzacji, urządzenia i instalacje do celów sanitarnych, artykuły papiernicze i introligatorskie, publikacje drukowane periodyczne i dziełowe, urządzenia do reprodukcji i powielania; wyroby z kauczuku i gumy, materiały izolacyjne i uszczelniające, rury elastyczne i armatura do nich; budowlane materiały, podzespoły i konstrukcje niemetalowe; meble i inne artykuły wyposażenia wnętrz; materiały pomocnicze do wyposażenia wnętrz, dywany, wykładziny podłogowe i tapety, usługi reklamowe i prowadzenie interesów osób trzecich, analizy kosztów, badania rynku, doradztwo gospodarcze, wyceny działalności gospodarczej organizowanie targów i wystaw reklamowych, dystrybucja materiałów reklamowych; gromadzenie informacji i zarządzanie zbiorami informatycznymi; usługi finansowe, analizy finansowe, finansowanie inwestycji i nadzór inwestorski, sprzedaż na kredyt, zarządzanie finansami, wyceny nieruchomości, zarząd i administrowanie nieruchomościami, deponowanie przedmiotów wartościowych i kopii systemów informatycznych, usługi budowlane, nadzór budowlany, budownictwo specjalistyczne, usługi instalacyjne i zabudowy wnętrz, budowa i modernizacja sieci informatycznych i elektroenergetycznych, naprawy, remonty i modernizacje, naprawy sprzętu i instalacji komputerowych oraz elektronicznych; przesyłanie wiadomości i obrazu przy pomocy komputera, usługi obróbki metali, papieru i drewna, usługi drukarskie; nauczanie i organizowanie szkoleń, organizowanie wystaw, usługi doradcze, zarządzanie i obrót prawami wyłącznymi, usługi projektowe i wzornicze, projektowanie architektoniczne, budowlane i wyposażenia wnętrz, projektowanie sieci informatycznych i elektroenergetycznych, usługi w zakresie komputerowego wspomaganie procesów projektowych i produkcyjnych, tłumaczenia, opiniowanie, ekspertyzy i testowanie materiałów, usługi informatyczne, projektowanie wykonawstwo i wdrażanie systemów informatycznych i oprogramowania wynajem sprzętu i oprogramowania informatycznego, wynajem urządzeń elektronicznych, usługi geodezyjne; klasy: 6, 7, 8, 9, 11, 16, 17, 19, 20, 27, 35, 36, 37, 38, 40, 41, 42



CFE: 27.5, 29.1

Kolory znaku: niebieski

**139983** 1998 06 10 BEBE Stores, inc.. Birsbane, (US). **Towary i usługi:** środki perfumeryjne, kosmetyki, perfumy; okulary, oprawki do okularów; wyroby jubilerskie, kamienie szlachetne, przyrządy zegarmistrzowskie i chronometryczne, zegarki na rękę; torebki, torby; usługi handlu detalicznego; detaliczna sprzedaż: odzieży, obuwia i nakryć głowy, odzieży damskiej, środków perfumeryjnych i kosmetyków, okularów i oprawek do okularów, wyrobów jubilerskich i kamieni szlachetnych, przyrządów zegarmistrzowskich i chronometrycznych, zegarków na rękę, torebek oraz toreb; klasy: 3, 9, 14, 18, 35

bebe

**139984** 1998 07 08 Anheuser-Busch, Incorporated. St. Louis, (US). **Towary:** łańcuszki do kluczy wykonane przede wszystkim z metalu; zegary, zegarki, naszyjniki oraz ozdobne szpilki wpinane w klapy marynarek, biżuteria i upominki z niej, szczególnie talizmany, klipsy do krawatów, naszyjniki, pierścienie i bransoletki;

papier, karton oraz towary wykonane z tych materiałów, nie zawarte w innych klasach, materiały drukowane, materiały inroligatorskie, fotografie, papeteria, materiały klejące dla papeterii i gospodarstw domowych, materiały dla artystów, pędzle, maszyny do pisania i artykuły biurowe (z wyłączeniem mebli), materiały instrukcyjne i do nauki (z wyłączeniem urządzeń), tworzywa sztuczne do pakowania (nie zawarte w innych klasach), karty do gry, czcionki drukarskie, klisze drukarskie; naczynia do napojów alkoholowych; odzież, obuwie, nakrycia głowy; gry i zabawki, artykuły sportowe i gimnastyczne nie ujęte w innych klasach, ozdoby choinkowe; tytoń, przybory dla palaczy, zapałki; klasy: 6, 14, 16, 21, 25, 28, 34

BUD

**139985** 1998 08 13 Ziębińska Maria, Ziębiński Stanisław „ICE Mastry“ Spółka Jawna. Czaniec, (PL). **Towary:** lody, lody spożywcze, lody spożywcze w proszku, sorbety jako lody, torty lodowe, rolady lodowe, jogurt mrożony jako lody spożywcze, ciasta mrożone, środki wiążące do lodów spożywczych; klasa 30

swing

**139986** 1998 08 17 Przedsiębiorstwo Produkcyjno-Usługowe MONTOCHEM Spółka Akcyjna. Gliwice, (PL). **Towary i usługi:** zbiorniki metalowe, metalowe konstrukcje, rurociągi i ich elementy; usługi budowlane, montażowe, instalacyjne, naprawy maszyn i urządzeń przemysłowych, maszyn i mechanizmów budowlanych oraz środków transportowych, usługi transportowe i sprzętowe - wynajem dźwigów budowlanych, żurawi, montaż metalowych konstrukcji, rurociągów i ich elementów, montaż niemetalowych konstrukcji, rurociągów i ich elementów; rozruch technologiczny przy udziale fachowej kontroli wykonywanych instalacji, usługi projektowe i wdrażanie nowych technologii, usługi kontroli jakości; klasy: 6, 37, 42



CFE: 26.5, 27.5, 29.1

Kolory znaku: ciemnoniebieski, czerwony

**139987** 1998 09 15 Maria Ziębińska, Stanisław Ziębiński „ICE MASTRY“ Spółka Jawna. Czaniec, (PL). **Towary:** lody, lody spożywcze, lody spożywcze w proszku, sorbety jako lody, torty lodowe, rolady lodowe, jogurt mrożony, napoje chłodzące, ciasta mrożone, ciasta i wyroby cukiernicze, słodczyce, cukierki, środki wiążące do lodów spożywczych; klasa 30



CFE: 1.15, 26.13, 27.5, 29.1

Kolory znaku: biały, czerwony, granatowy, niebieski, i ich odcienie

**139988** 1998 11 06 BMP Spółka z o.a. Poznań, (PL). **Towary i usługi:** usługi gastronomiczne; klasa 43



CFE: 27.5, 29.1

Kolory znaku: czerwony, biały

**139989** 1998 11 07 Ziębińska Maria, Ziębiński Stanisław „ICE MASTRY“ Spółka Jawna. Czaniec, (PL). **Towary:** lody, lody spożywcze, lody spożywcze w proszku, sorbety jako lody, torty lodowe, rolady lodowe, jogurt mrożony jako lody spożywcze, ciasta mrożone, środki wiążące do lodów spożywczych; klasa 30

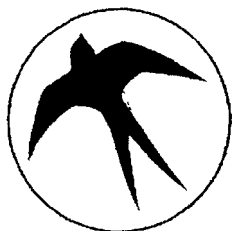


CFE: 27.5, 29.1

Kolory znaku: biały, czarny, szary

**139990** 1998 11 26 Łubianka Jarosław Przedsiębiorstwo Handlowo-Usługowe DOMEK. Częstochowa, (PL). **Towary i usługi:** utrwalacze do akwareli, farby aluminiowe, farby azbestowe, barwniki, bejce, farby do ceramiki, drewno, emalie, emulsje, farby bakterioobójcze, farby do gruntowania, farby ognioodporne, farby wodne klejowe lub kazeinowe, folie metalowe, glazura, żywica naturalna, preparaty zabezpieczające do metali, minia, mleko wapienne, oleje przeciwrdzewne, preparaty zabezpieczające przed rdzą spoiwa do farb, szkliwo, zaprawa cementowa, kit; słupy metalowe na afisze, drut aluminiowy, folia aluminiowa, armatura do przewodów, bariery ochronne, konstrukcje metalowe basenów kąpielowych, belki metalowe, metalowe części schodów, blacha, blacha cynowana, bramy metalowe, przewody metalowe do centralnego ogrzewania, dachówka metalowa, pokrycia dachowe metalowe, drabniki metalowe, rury metalowe do drenażu, drut kolczasty, drut metalowy, drzwi metalowe i metalowy osprzęt do drzwi, futryny metalowe, gwoździe, gzymsy metalowe, haki metalowe, kabiny telefoniczne i kąpielowe, kasy pancerne, kątowniki metalowe, klamki do drzwi, kominy metalowe, przenośne konstrukcje metalowe, kratownice metalowe, kraty metalowe, okienka metalowe, konstrukcyjne materiały metalowe, nadproża, złącza do naprężania drutów metalowych, narożniki metalowe, ogrodzenia metalowe, okiennice i okucia metalowe, pręty ogrodzeniowe, metalowe przewody do instalacji wentylacyjnej i klimatyzacyjnej, przewody wodociągowe metalowe, rolety zewnętrzne metalowe, prowadnice do drzwi przesuwanych, rynnki metalowe, schody metalowe, siatki metalowe, słupy metalowe, stal konstrukcyjna, ścianki szczelne metalowe, wycieraczki, zasłony metalowe, żaluzje metalowe; bidety, bojler, grzejniki do centralnego ogrzewania, urządzenia i instalacje do chłodzenia, instalacje klimatyzacyjne, instalacje do dystrybucji wody, instalacje gazowe, armatura regulacyjna i bezpieczeństwa do gazu, kabiny natryskowe, kominki domowe, lampy elektryczne, lampy gazowe, oświetleniowe lampy uliczne i ogrodowe, urządzenia do oczyszczania powietrza i ścieków, urządzenia do ogrzewania na paliwa stałe, płynne i gazowe, piece, pisuary, przewody wodociągowe, sauny, sedesy, urządzenia i instalacje do suszenia, urządzenia do uzdatniania wody, umywalki, wanny łazienkowe, urządzenia do wentylacji, filtry do wody, wykładziny łazienkowe, wymienniki ciepła; środki zapobiegające promieniowaniu ciepła w bojlerach, materiały izolacyjne, materiały dźwiękoszczelne, wata szklana; altany, asfalt, balustrady, beton, betonowe elementy budowlane, bitumiczne produkty dla budownictwa, boazerie, bramy niemetalowe, cegły, cement, ceramiką dachówka niemetalowa, dachy bitumiczne, drewno do

celów budowlanych, drewno obrobione, gips, gonty, granit, gzymsy niemetalowe, kamienie, kamienie sztuczne, kamienie żaroodporne, kamień budowlany, kamień żuźlowy, kątowniki niemetalowe, kominy niemetalowe, konstrukcje niemetalowe, kostki niemetalowe, kosze dachowe, krokwie dachowe, kruszywo klinkierowe, krzemionka, lepiszcza do reperacji dróg, marmur, słupy niemetalowe, mozaiki do budownictwa, obudowy kominków, materiały ogniotrwałe, ogrodzenia niemetalowe, okiennice niemetalowe, parkiety, płytki konstrukcyjne niemetalowe, płytki niemetalowe, podłogi, rolety zewnętrzne niemetalowe, rynny dachowe niemetalowe, stropy niemetalowe, skrzynki na listy, smoła, szyby, kamień wapienny, zaprawa murarska, żaluzje niemetalowe; tapety nietekstylny; usługi transportowe, dostarczanie towarów, magazynowanie, pakowanie produktów, składowanie towarów, wynajmowanie pojazdów; klasy: 2, 6, 11, 17, 19, 27, 39



CFE: 3.7,26.1

**139991** 1998 12 02 Szczęsny Józef, Szczęsny Ryszard Spółka Jawna „POL-TRANS”. Katowice, (PL). **Towary i usługi:** lakiery i środki antykorozyjne; szampony samochodowe, preparaty do czyszczenia i odtłuszczenia, płyny do spryskiwaczy szyb; paliwa i oleje silnikowe, smary; gaśnice samochodowe, kable do celów elektrycznych, elektroniczne przyrządy sygnalizacyjne; samochody i części samochodowe z zakresu klasy 12, opony; uszczelki gumowe; plandeki; wynajem lokali użytkowych; naprawy i serwis samochodów w tym mechanika, blacharstwo i lakiernictwo pojazdowe, serwis ogumienia samochodowego; usługi myjni samochodowej; samochodowy transport towarów i osób, spedycja; prowadzenie parkingów; usługi hotelarskie; klasy: 2, 3, 4, 9, 12, 17, 22, 36, 37, 39, 43



CFE: 1.5, 26.13, 27.5, 29.1

Kolory znaku: czerwony, biały, niebieski

**139992** 1998 12 17 Kleszcz Anna COMITOR. Kraków, (PL). **Towary i usługi:** usługi sekretarskie; usługi turystyczne; usługi lingwistyczne w zakresie kursów językowych; usługi lingwistyczne w zakresie tłumaczeń językowych; klasy: 35, 39, 41



CFE: 3.5, 27.5, 29.1

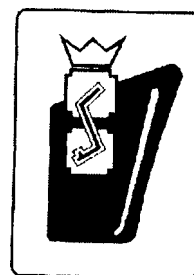
Kolory znaku: ciemnopopielaty, czerwony

**139993** 1998 12 21 GTX Hanex Plastic Spółka z o.o. Poznań, (PL). **Towary:** produkty chemiczne stosowane w przemyśle, pracach badawczych, fotografii jak również w rolnictwie, ogrodnictwie i leśnictwie, nie przetworzone żywice syntetyczne, nie przetworzone tworzywa sztuczne, nawozy sztuczne, mieszaniny gaszące ogień, preparaty do odpuszczania i lutowania

metali, produkty chemiczne do konserwowania żywności, substancje garbujące, kleje (spoiwa) stosowane w przemyśle; piwo, wody mineralne i gazowane oraz inne napoje bezalkoholowe, napoje owocowe i soki owocowe, syropy i inne produkty do produkcji napojów; napoje alkoholowe; d klasy: 1, 32, 33

eko pet

**139994** 1998 12 23 STOCZNIA WISŁA Spółka z o.o. Gdańsk, (PL). **Towary i usługi:** środki chemiczne dla przemysłu; agencje importowo-eksportowe, analizy kosztów, badania w dziedzinie działalności gospodarczej, badanie rynku, doradztwo handlowe, doradztwo w zakresie prowadzenia działalności gospodarczej, doradztwo w zakresie organizacji i zarządzania firmą marketing; analizy finansowe, doradztwo w sprawach finansowych, działalność finansowa, pożyczki finansowe, rozliczenia finansowe transakcji, transakcje finansowe, zarządzanie finansami; malowanie, ochrona antykorozyjna, budowa statków, okrętów, obiektów pływających, remonty statków, konstrukcje podwodne, naprawy, konstruowanie budynków, pawilonów, sklepów, budowa i naprawy magazynów, konserwacja i naprawy maszyn, konstrukcje mola, montaż rusztowania, nadzór budowlany, ślusarstwo, stolarstwo, budowa, remonty domów, naprawy hal produkcyjnych; pośrednictwo frachtowe, informacja o transporcie, pakowanie towarów, produktów, pośrednictwo transportowe, pośrednictwo w handlu statkami, przewożenie ładunków, transport morski, transport samochodowy, transport statkami, łodziami, składowanie towarów, usługi przeładunkowe, spedycja prowadzenie składów celnych i konsygnacyjnych, wynajmowanie statków, łodzi, pojazdów, wynajmowanie magazynów, wypożyczanie kontenerów magazynowych, organizowanie wycieczek morskich, rezerwacja miejsc na podróż, na wycieczki, agencje turystyczne; analiza projektów technicznych, analizy chemiczne, badania techniczne, architektura, doradztwo budowlane, usługi oprogramowania komputerów w zakresie przetwarzania danych, opracowywanie oprogramowania użytkowego komputerów, projektowanie konstrukcji, badania z zakresu mechaniki, planowanie urbaniatyczne, przestrzenne, rozpatrywania prawne, projektowanie budynków, statków, obiektów pływających; usługi hotelarskie i gastronomiczne, domy turystyczne; klasy: 1, 35, 36, 37, 39, 42, 43



CFE: 24.9, 26.4, 26.11, 26.13, 29.1

Kolory znaku: biały, granatowy

**139995** 1998 12 31 Mazur Andrzej. Zawoja, (PL). **Towary i usługi:** ryby nieżywe, pstrągi; ryby żywe, pstrągi; usługi gastronomiczne; klasy: 29, 31, 43



CFE: 3.9, 6.1, 27.5

**139996** 1999 01 19 Branżowy Ośrodek Badawczo-Rozwojowy Maszyn Elektrycznych „Kornel”. Katowice, (PL). **Towary i usługi:** maszyny elektryczne i urządzenia technologiczne do ich produkcji, narzędzia i przyrządy ręczne z napędem elektrycznym; aparaty elektryczne, przekształtniki statyczne, przemienniki częstotliwości; usługi konstruktorskie, opracowywanie dokumentacji technicznej, usługi w zakresie prac badawczych i laboratoryjnych, wykonywanie ekspertyz inżyniersko-technicznych; klasy: 7, 9, 42



CFE: 15.1,27.5,29.1

Kolory znaku: granatowy, żółty

**139997** 1999 01 21 Jurczyk Krystyna Przedsiębiorstwo Zagraniczne MAZUR-TOM. Wójtowo, (PL). **Towary i usługi:** gwoździe walcowane, śrubowe, pierścieniowe, pierścieniowo-śrubowe, gładkie, z drutów stalowych i metali kolorowych; uchwyty i zamknięcia do pojemników metalowych; wieszaki stalowe do prezentacji towarów; łączniki budowlane z blachy stalowej do konstrukcji drewnianych; siatka grodzeniowa z drutu ocynkowanego, powlekana igielitem, metalowe akcesoria do montażu siatki: słupki, napinacze, druty napinające; górne płyty akumulatorów samochodowych z wciskanyimi metalowymi bolcami; rozdzielacze elektryczne z wciskanyimi metalowymi elementami złącznymi; sortowanie i pakowanie uszczelek silikonowych dla przemysłu motoryzacyjnego; klasy: 6, 9, 39

CFE: 27.5,29.1

Kolory znaku: granatowy

**139998** 1999 01 28 Schering-Plough Animal Health Corporation. Union, (US). **Towary:** produkty farmaceutyczne, weterynaryjne i sanitarne, substancje dietetyczne do celów leczniczych, żywność dla niemowląt, plastry, materiały opatrunkowe, materiały do plombowania zębów, woski dentystyczne, środki odkażające, środki do zwalczania robactwa, fungicydy, herbicydy; klasa 5

EPIVAX

**139999** 1999 01 29 Birko Orthopdie GmbH. Linz/Rhein, (DE). **Towary:** środki wybielające i inne substancje stosowane w praniu, środki czyszczące, polerujące i ścierające, mydła, środki perfumeryjne, olejki eteryczne, kosmetyki, płyny do pielęgnacji włosów, środki do czyszczenia zębów; produkty farmaceutyczne, weterynaryjne i sanitarne, substancje dietetyczne do celów leczniczych, żywność dla niemowląt, plastry, materiały opatrunkowe, materiały do plombowania zębów, woski dentystyczne, środki odkażające, środki do zwalczania robactwa, fungicydy, herbicydy; aparaty i instrumenty chirurgiczne, medyczne, stomatologiczne i weterynaryjne, protezy kończyn, oczu i zębów, artykuły ortopedyczne, materiały do zszywania stosowane w chirurgii; obuwanie; klasy: 3, 5, 10, 25

CFE: 27.5

**140000** 1999 02 03 Hildebrand Aleksandra, Hildebrand Michał, Hildebrand Justyna, Cieślewicz Magdalena Zakład Produkcji Cukierniczej „HILDEBRAND” S.C. Zakład Pracy

Chronionej. Opalenica, (PL). **Towary:** cukierki- czekoladki nadszewan likierem kokosowym; klasa 30



CFE: 26.1, 27.5, 29.1

Kolory znaku: żółto-żółty, biały, granatowo-niebieski

41

## WPISY I ZMIANY W REJESTRZE ZNAKÓW TOWAROWYCH

(nie uwzględnione w innych samodzielnych ogłoszeniach)

*Poniższe zestawienie zawiera kolejno: numer rejestru znaków towarowych, datę wpisu, oznaczenie rubryki, w której dokonano wpisu lub zmiany oraz treść wpisu. Poszczególne rubryki rejestru znaków towarowych zawierają następujące dane:*

*rubryka A - nazwisko i imię lub nazwę oraz miejsce zamieszkania lub siedzibę uprawnionego z tytułu rejestracji znaku towarowego, a także określenie rodzaju działalności gospodarczej; w przypadku wspólnego znaku towarowego wpisuje się regulamin znaku wspólnego,*

*rubryka B - opis znaku towarowego sporządzony zgodnie z § 5 ust. 2 pkt 1-4; fotografię (odbitkę) zarejestrowanego znaku towarowego; wykaz towarów, do których oznaczenia jest przeznaczony znak towarowy; określenie klas towarowych,*

*rubryka C - przedłużenie okresu ochrony znaku towarowego,*

*rubryka D - prawa ograniczające prawo z rejestracji,*

*rubryka E - datę uchylecia lub unieważnienia decyzji o rejestracji znaku towarowego, datę i przyczynę uznania prawa z rejestracji znaku towarowego za wygasłe.*

**Uwaga:** Publikacji podlegają: zmiana uprawnionego, zmiana nazwy uprawnionego, prawa ograniczające prawa z rejestracji, zmiana regulaminu znaku wspólnego, sprostowania istotnych pomyłek

29376 2002 11 12 A. Wprowadzono zmianę nazwy uprawnionego przez wykreślenie wpisu: „Inco Alloys Limited, Hereford, Wielka Brytania” i dokonanie wpisu: „SPECIAL METALS WIGGIN LIMITED, Hereford, Wielka Brytania”.

29590 2002 11 12 A. Wprowadzono zmianę nazwy uprawnionego przez wykreślenie wpisu: „Inco Alloys Limited, Hereford, Wielka Brytania” i dokonanie wpisu: „SPECIAL METALS WIGGIN LIMITED, Hereford, Wielka Brytania”.

37006 2002 11 05 A. Wprowadzono zmianę nazwy uprawnionego przez wykreślenie wpisu: „RHONE-POULENC RORER S.A., Antony, Francja” i dokonanie wpisu: „AVENTIS PHARMA S.A., Antony, Francja”.

42623 2002 11 05 A. Wprowadzono zmianę uprawnionego przez wykreślenie wpisu: „Plibrico B.V., Oosterhout, Holandia” i dokonanie wpisu: „Plibrico International S.A., Luksemburg, Luksemburg”.

42624 2002 11 05 A. Wprowadzono zmianę uprawnionego przez wykreślenie wpisu: „Plibrico B.V., Oosterhout, Holandia” i dokonanie wpisu: „Plibrico International S.A., Luksemburg, Luksemburg”.

43084 2002 11 05 A. Wprowadzono zmianę nazwy uprawnionego przez wykreślenie wpisu: „UDV North America, Inc., Stamford, Stany Zjednoczone Ameryki” i dokonanie wpisu: „Guinness UDV North America, Inc., Stamford, Stany Zjednoczone Ameryki”.

43163 2002 11 05 A. Wprowadzono zmianę nazwy uprawnionego przez wykreślenie wpisu: „Rhône-Poulenc Rorer S.A., Antony, Francja” i dokonanie wpisu: „AVENUS PHARMA S.A., Antony, Francja”.

43378 2002 11 12 A. Wprowadzono zmianę siedziby uprawnionego przez wykreślenie wpisu: „Kabushiki Kaisha Toshiba, also trading as Toshiba Corporation, Kawasaki, Japonia” i dokonanie wpisu: „Kabushiki Kaisha Toshiba, also trading as Toshiba Corporation, Tokio, Japonia”.

43545 2002 11 12 A. Wprowadzono zmianę uprawnionego przez wykreślenie wpisu: „The Gillette Company, Boston, Massachusetts, Stany Zjednoczone Ameryki” i dokonanie wpisu: „Berol Corporation, Freeport, Stany Zjednoczone Ameryki”.

46947 2002 11 05 A. Wprowadzono zmianę nazwy uprawnionego przez wykreślenie wpisu: „Rhône-Poulenc Rorer S.A., Antony, Francja” i dokonanie wpisu: „AVENTIS PHARMA S.A., Antony, Francja”.

48330 2002 11 12 A. Wprowadzono zmianę nazwy uprawnionego przez wykreślenie wpisu: „Inco Alloys Limited, Hereford, Wielka Brytania” i dokonanie wpisu: „SPECIAL METALS WIGGIN LIMITED, Hereford, Wielka Brytania”.

48833 2002 11 12 A. Wprowadzono zmianę uprawnionego przez wykreślenie wpisu: „The Gillette Company, Boston, Massachusetts, Stany Zjednoczone Ameryki” i dokonanie wpisu: „Berol Corporation, Freeport, Stany Zjednoczone Ameryki”.

49837 2002 11 12 A. Wprowadzono zmianę uprawnionego przez wykreślenie wpisu: „Canada Dry Corporation Limited, Athy, County Kildare, Irlandia” i dokonanie wpisu: „Cadbury Schweppes International Beverages Limited, Athy, Irlandia”.

50298 2002 11 12 A. Wprowadzono zmianę siedziby uprawnionego przez wykreślenie wpisu: „Gres Productions, Neuilly sur Seine, Francja” i dokonanie wpisu: „Gres Productions, Levallois Perret, Francja”.

50298 2002 11 12 A. Wprowadzono zmianę nazwy uprawnionego przez wykreślenie wpisu: „Gres Productions, Levallois Perret, Francja” i dokonanie wpisu: „Gres Productions (Société Anonyme), Levallois Perret, Francja”.

50298 2002 11 12 A. Wprowadzono zmianę siedziby uprawnionego przez wykreślenie wpisu: „Gres Productions, (Société Anonyme), Levallois Perret, Francja” i dokonanie wpisu: „Gres Productions (Société Anonyme), Neuilly sur Seine, Francja”.

50298 2002 11 12 A. Wprowadzono zmianę nazwy i siedziby uprawnionego przez wykreślenie wpisu: „Gres Productions, (Société Anonyme), Neuilly sur Seine, Francja” i dokonanie wpisu: „EUROPEENE DISTRIBUTION PARFUMERIE - EDIPAR S. A. R. L., Paryż, Francja”.

50298 2002 11 12 A. Wprowadzono zmianę nazwy i siedziby uprawnionego przez wykreślenie wpisu: „EUROPEENE DISTRIBUTION PARFUMERIE - EDIPAR S. A. R. L., Paryż, Francja” i dokonanie wpisu: „PARFUMS GRES S.A., Cham, Szwajcaria”.

50602 2002 11 05 A. Wprowadzono zmianę uprawnionego przez wykreślenie wpisu: „Zeneca, Inc., Wilmington, Stany Zjednoczone Ameryki” i dokonanie wpisu: „Syngenta Crop Protection, Inc., Greensboro, Stany Zjednoczone Ameryki”.

50603 2002 11 05 A. Wprowadzono zmianę uprawnionego przez wykreślenie wpisu: „Zeneca, Inc., Wilmington, Stany Zjednoczone Ameryki” i dokonanie wpisu: „Syngenta Crop Protection, Inc., Greensboro, Stany Zjednoczone Ameryki”.

50676 2002 11 12 A. Wprowadzono zmianę siedziby uprawnionego przez wykreślenie wpisu: „S. E. M. T. Pielstick, Saint-Denis, Francja” i dokonanie wpisu: „S. E. M. T. Pielstick, Villepinte, Francja”.

50841 2002 11 12 A. Wprowadzono zmianę nazwy uprawnionego przez wykreślenie wpisu: „White Consolidated Industries, Inc., Cleveland, Ohio, Stany Zjednoczone Ameryki” i dokonanie wpisu: „WCI Outdoor Products, Inc., Cleveland, Ohio, Stany Zjednoczone Ameryki”.

50841 2002 11 12 A. Wprowadzono zmianę nazwy uprawnionego przez wykreślenie wpisu: „WCI Outdoor Products, Inc., Cleveland, Ohio, Stany Zjednoczone Ameryki” i dokonanie wpisu: „Electrolux Home Products, Inc., Cleveland, Ohio, Stany Zjednoczone Ameryki”.

50986 2002 11 12 A. Wprowadzono zmianę uprawnionego przez wykreślenie wpisu: „Gil Bret Mantelfabrik GmbH & Co. KG, Heidelberg, Niemiecka Republika Federalna” i dokonanie wpisu: „Winter Holding GmbH & Co. KG, Nußloch, Niemcy”.

51243 2002 11 05 A. Wprowadzono zmianę nazwy uprawnionego przez wykreślenie wpisu: „Rhône-Poulenc Rorer S.A., Antony, Francja” i dokonanie wpisu: „AVENTIS PHARMA S.A., Antony, Francja”.

51328 2002 11 05 A. Wprowadzono zmianę nazwy uprawnionego przez wykreślenie wpisu: „Rhône-Poulenc Rorer S.A., Antony, Francja” i dokonanie wpisu: „AVENTIS PHARMA S.A., Antony, Francja”.

51358 2002 11 12 A. Wprowadzono zmianę nazwy i siedziby uprawnionego przez wykreślenie wpisu: „CORA Schleiftechnik MbgH, Wesseling, Niemcy” i dokonanie wpisu: „SAINT-GOBAIN Abrasives GbmH, Gerolzhofen, Niemcy”.

51358 2002 11 12 A. Wprowadzono zmianę siedziby uprawnionego przez wykreślenie wpisu: „SAINT-GOBAIN Abrasives GbmH, Gerolzhofen, Niemcy” i dokonanie wpisu: „SAINT-GOBAIN Abrasives GmbH, Wesseling, Niemcy”.

51615 2002 11 12 A. Wprowadzono zmianę uprawnionego przez wykreślenie wpisu: „DP Beverages Limited, Athy, Irlandia” i dokonanie wpisu: „Canada Dry Corporation Limited, Athy, Irlandia”.

51615 2002 11 12 A. Wprowadzono zmianę uprawnionego przez wykreślenie wpisu: „Canada Dry Corporation Limited, Athy, Irlandia” i dokonanie wpisu: „Cadbury Schweppes International Beverages Limited, Athy, Irlandia”.

51616 2002 11 12 A. Wprowadzono zmianę uprawnionego przez wykreślenie wpisu: „DP Beverages Limited, Athy, Irlandia” i dokonanie wpisu: „Canada Dry Corporation Limited, Athy, Irlandia”.

51616 2002 11 12 A. Wprowadzono zmianę uprawnionego przez wykreślenie wpisu: „Canada Dry Corporation Limited, Athy, Irlandia” i dokonanie wpisu: „Cadbury Schweppes International Beverages Limited, Athy, Irlandia”.

52597 2002 11 05 A. Wprowadzono zmianę uprawnionego przez wykreślenie wpisu: „Zeneca, Inc., Wilmington, Stany Zjednoczone Ameryki” i dokonanie wpisu: „Syngenta Crop Protection, Inc., Greensboro, Stany Zjednoczone Ameryki”.

53935 2002 11 05 A. Wprowadzono zmianę nazwy uprawnionego przez wykreślenie wpisu: „RHONE-POULENC RO-



RER S.A., Antony, Francja" i dokonanie wpisu: „AVENTIS PHARMA SA., Antony, Francja”.

54787 2002 11 12 A. Wprowadzono zmianę nazwy uprawnionego przez wykreślenie wpisu: „FRUCADE Essenzen GmbH, Rosenheim, Niemcy" i dokonanie wpisu: „DrinkStar GmbH, Rosenheim, Niemcy”.

55818 2002 11 12 A. Wprowadzono zmianę nazwy uprawnionego przez wykreślenie wpisu: „LINDEMANN Maschinenfabrik GmbH, Dusseldorf, Niemcy" i dokonanie wpisu: „Svedala Lindemann GmbH, Dusseldorf, Niemcy”.

55819 2002 11 12 A. Wprowadzono zmianę nazwy uprawnionego przez wykreślenie wpisu: „LINDEMANN Maschinenfabrik GmbH, Dusseldorf, Niemcy" i dokonanie wpisu: „Svedala Lindemann GmbH, Dusseldorf, Niemcy”.

57396 2002 11 12 A. Wprowadzono zmianę nazwy uprawnionego przez wykreślenie wpisu: „Frucade Essenzen GmbH, Rosenheim, Niemcy" i dokonanie wpisu: „DrinkStar GmbH, Rosenheim, Niemcy”.

57732 2002 11 12 A. Wprowadzono zmianę nazwy uprawnionego przez wykreślenie wpisu: „Exxon Corporation, Irving, Texas, Stany Zjednoczone Ameryki" i dokonanie wpisu: „Exxon Mobil Corporation, Irving, Texas, Stany Zjednoczone Ameryki”.

57880 2002 11 12 A. Wprowadzono zmianę nazwy uprawnionego przez wykreślenie wpisu: „Lemforder Metallwaren AG, Lemforde, Niemcy" i dokonanie wpisu: „ZF Lemforder Metallwaren AG, Lemforde, Niemcy”.

57881 2002 11 12 A. Wprowadzono zmianę nazwy uprawnionego przez wykreślenie wpisu: „Lemforder Metallwaren AG, Lemforde, Niemcy" i dokonanie wpisu: „ZF Lemforder Metallwaren AG, Lemforde, Niemcy”.

58092 2002 11 12 A. Wprowadzono zmianę nazwy i siedziby uprawnionego przez wykreślenie wpisu: „Magneti Marelli S.p.A., Mediolan, Włochy" i dokonanie wpisu: „Automotive Lighting Italia S.p.A., Venaria, Włochy”.

58280 2002 11 12 A. Wprowadzono zmianę nazwy uprawnionego przez wykreślenie wpisu: „Frucade Essenzen GmbH, Rosenheim, Niemcy" i dokonanie wpisu: „DrinkStar GmbH, Rosenheim, Niemcy”.

58637 2002 11 12 A. Wprowadzono zmianę nazwy uprawnionego przez wykreślenie wpisu: „ITALTEL Societa' Italiana Telecomunicazioni s.p.a., Mediolan, Włochy" i dokonanie wpisu: „ITALTEL S.P.A., Mediolan, Włochy”.

59293 2002 11 12 A. Wprowadzono zmianę uprawnionego przez wykreślenie wpisu: „Akzo Nobel Fibers B.V., Arnhem, Holandia" i dokonanie wpisu: „Twaron Products B.V., Arnhem, Holandia”.

59293 2002 11 12 A. Wprowadzono zmianę nazwy uprawnionego przez wykreślenie wpisu: „Twaron Products B.V., Arnhem, Holandia" i dokonanie wpisu: „Teijin Twaron B.V., Arnhem, Holandia”.

Gesellschaft m.b.H., Wiedeń, Austria" i dokonanie wpisu: „Acoustics GmbH, Wiedeń, Austria”.

60333 2002 11 12 A. Wprowadzono zmianę nazwy uprawnionego przez wykreślenie wpisu: „Labon Bellon, Neuilly-Sur-Seine, Francja" i dokonanie wpisu: „Labon Bellon, Neuilly-Sur-Seine, Francja”.

60333 2002 11 12 A. Wprowadzono zmianę nazwy uprawnionego przez wykreślenie wpisu: „BELLON, Montreuil, Francja" i dokonanie wpisu: „BELLON, Paryż, Francja”.

60333 2002 11 12 A. Wprowadzono zmianę nazwy uprawnionego przez wykreślenie wpisu: „BELLON, Montreuil, Francja" i dokonanie wpisu: „Laboratoire Aventis, Paryż, Francja”.

60843 2002 11 12 A. Wprowadzono zmianę nazwy uprawnionego przez wykreślenie wpisu: „ICI Chemicals & Polymers, Runcorn, Wielka Brytania" i dokonanie wpisu: „ICI Chemicals & Polymers, Runcorn, Wielka Brytania”.

61085 2002 11 12 A. Wprowadzono zmianę nazwy uprawnionego przez wykreślenie wpisu: „Frucade Essenzen GmbH, Rosenheim, Niemcy" i dokonanie wpisu: „DrinkStar GmbH, Rosenheim, Niemcy”.

61704 2002 11 12 A. Wprowadzono zmianę nazwy uprawnionego przez wykreślenie wpisu: „American Cyanamid Company (American Cyanamid Corporation), Wayne, Stany Zjednoczone Ameryki" i dokonanie wpisu: „Tyco Group S.a.r.l., Luksemburg, Luksemburg”.

61704 2002 11 12 A. Wprowadzono zmianę nazwy uprawnionego przez wykreślenie wpisu: „Tyco Group S.a.r.l., Luksemburg" i dokonanie wpisu: „Sherwood Servis, Schaffhausen, Szwajcaria”.

61705 2002 11 12 A. Wprowadzono zmianę nazwy uprawnionego przez wykreślenie wpisu: „American Cyanamid Company (American Cyanamid Corporation), Wayne, Stany Zjednoczone Ameryki" i dokonanie wpisu: „Tyco Group S.a.r.l., Luksemburg, Luksemburg”.

61705 2002 11 12 A. Wprowadzono zmianę nazwy uprawnionego przez wykreślenie wpisu: „Tyco Group S.a.r.l., Luksemburg" i dokonanie wpisu: „Sherwood Servis, Schaffhausen, Szwajcaria”.

61706 2002 11 12 A. Wprowadzono zmianę nazwy uprawnionego przez wykreślenie wpisu: „American Cyanamid Company (Maine Corporation), Wayne, Stany Zjednoczone Ameryki" i dokonanie wpisu: „Tyco Group S.a.r.l., Luksemburg, Luksemburg”.

61706 2002 11 12 A. Wprowadzono zmianę nazwy uprawnionego przez wykreślenie wpisu: „Tyco Group S.a.r.l., Luksemburg" i dokonanie wpisu: „Sherwood Servis, Schaffhausen, Szwajcaria”.

61707 2002 11 12 A. Wprowadzono zmianę nazwy uprawnionego przez wykreślenie wpisu: „American Cyanamid Company (American Cyanamid Corporation), Wayne, Stany Zjednoczone Ameryki" i dokonanie wpisu: „Tyco Group S.a.r.l., Luksemburg, Luksemburg”.

61707 2002 11 12 A. Wprowadzono zmianę nazwy uprawnionego przez wykreślenie wpisu: „American Cyanamid Company (American Cyanamid Corporation), Wayne, Stany Zjednoczone Ameryki" i dokonanie wpisu: „Tyco Group S.a.r.l., Luksemburg, Luksemburg”.

61719 2002 11 12 A. Wprowadzono zmianę uprawnionego przez wykreślenie wpisu: „American Cyanamid Company (Maine corporation), Wayne, Stany Zjednoczone Ameryki” i dokonanie wpisu: „Tyco Group S.a.r.l., Luxemburg, Luksemburg”.

61719 2002 11 12 A. Wprowadzono zmianę uprawnionego przez wykreślenie wpisu: „Tyco Group S.a.r.l., Luxemburg, Luksemburg” i dokonanie wpisu: „Sherwood Services AG, Schaffhausen, Szwajcaria”.

61862 2002 11 13 A. Wprowadzono zmianę nazwy uprawnionego przez wykreślenie wpisu: „Dr. Scheller Cosmetics GmbH, Eislingen, Niemcy” i dokonanie wpisu: „Dr. Scheller Cosmetics AG, Eislingen, Niemcy”.

62112 2002 11 04 B. Sprostowano oczywistą omyłkę. Wpis powinien brzmieć: „środki do pielęgnacji włosów; Klasa 3”.

62770 2002 11 13 A. Wprowadzono zmianę nazwy uprawnionego przez wykreślenie wpisu: „Corum, Ries, Bannwart et Co S.A., La Chaux-de-Fonds, Szwajcaria” i dokonanie wpisu: „CRB Holding S.A., La Chaux-de-Fonds, Szwajcaria”.

62770 2002 11 13 A. Wprowadzono zmianę nazwy uprawnionego przez wykreślenie wpisu: „CRB Holding S.A., La Chaux-de-Fonds, Szwajcaria” i dokonanie wpisu: „Montres Corum Holding S.A., La Chaux-de-Fonds, Szwajcaria”.

62770 2002 11 13 A. Wprowadzono zmianę uprawnionego przez wykreślenie wpisu: „Montres Corum, Holding S.A., La Chaux-de-Fonds, Szwajcaria” i dokonanie wpisu: „Montres Corum S.A., La Chaux-de-Fonds, Szwajcaria”.

66525 2002 11 13 A. Wprowadzono zmianę nazwy i siedziby uprawnionego przez wykreślenie wpisu: „Benckiser N.V., Schiphol, Holandia” i dokonanie wpisu: „Reckitt Benckiser N.V., Hoofddorp, Holandia”.

66526 2002 11 13 A. Wprowadzono zmianę nazwy i siedziby uprawnionego przez wykreślenie wpisu: „Benckiser N.V., Schiphol, Holandia” i dokonanie wpisu: „Reckitt Benckiser N.V., Hoofddorp, Holandia”.

67148 2002 11 25 A. Wprowadzono zmianę nazwy uprawnionego przez wykreślenie wpisu: „J.B. COSMETICS Spółka z o.o., Kamieńczyk n/Bugiem, Polska” i dokonanie wpisu: „J.B. Cosmetics Comindex Group Spółka z ograniczoną odpowiedzialnością, Kamieńczyk n/Bugiem, Polska”.

67214 2002 11 13 A. Wprowadzono zmianę siedziby uprawnionego przez wykreślenie wpisu: „American Home Products Corporation (Delaware corporation), Nowy Jork, Nowy Jork, Stany Zjednoczone Ameryki” i dokonanie wpisu: „American Home Products Corporation (Delaware corporation), Madison, Nowy Jork, Stany Zjednoczone Ameryki”.

67426 2002 11 13 A. Wprowadzono zmianę nazwy uprawnionego przez wykreślenie wpisu: „Prince Manufacturing, Inc., Princeton, Nowy Jork, Stany Zjednoczone Ameryki” i dokonanie wpisu: „Prince Sports Group, Inc., Princeton, Stany Zjednoczone Ameryki”.

67426 2002 11 13 A. Wprowadzono zmianę nazwy i siedziby uprawnionego przez wykreślenie wpisu: „Prince Sports Group, Inc., Princeton, Stany Zjednoczone Ameryki” i dokonanie wpisu: „Benetton Sportssystem Communication, Inc., Bordentown, Stany Zjednoczone Ameryki”.

67426 2002 11 13 A. Wprowadzono zmianę nazwy uprawnionego przez wykreślenie wpisu: „Benetton Sportssystem Communication, Inc., Bordentown, Stany Zjednoczone Ameryki” i dokonanie wpisu: „Nordica USA, Inc., Bordentown, Stany Zjednoczone Ameryki”.

67426 2002 11 13 A. Wprowadzono zmianę nazwy uprawnionego przez wykreślenie wpisu: „Nordica USA, Inc Bordentown, Stany Zjednoczone Ameryki” i dokonanie wpisu: „„Benetton Sportssystem Active North America, Inc., Bordentown, Stany Zjednoczone Ameryki”.

67426 2002 11 13 A. Wprowadzono zmianę nazwy uprawnionego przez wykreślenie wpisu: „Benetton Sportssystem Active North America, Inc., Bordentown, Stany Zjednoczone Ameryki” i dokonanie wpisu: „Benetton Sportssystem USA, Inc., Bordentown, Stany Zjednoczone Ameryki”.

68087 2002 11 13 A. Wprowadzono zmianę nazwy i siedziby uprawnionego przez wykreślenie wpisu: „Gray Line Sight-Seeing Association, Inc., Nowy Jork, Nowy Jork, Stany Zjednoczone Ameryki” i dokonanie wpisu: „Gray Line Sight-Seeing Association, Inc., Denver, Stany Zjednoczone Ameryki”.

69333 2002 11 05 A. Wprowadzono zmianę uprawnionego przez wykreślenie wpisu: „Wydawnictwo „Lupus” Tadeusz Wilczek, Warszawa, Polska” i dokonanie wpisu: „„LUPUS” Sp. z o.o., Warszawa, Polska”.

69335 2002 11 05 A. Wprowadzono zmianę uprawnionego przez wykreślenie wpisu: „Wydawnictwo „Lupus” Tadeusz Wilczek, Warszawa, Polska” i dokonanie wpisu: „„LUPUS” Sp. z o.o., Warszawa, Polska”.

69486 2002 11 13 A. Wprowadzono zmianę uprawnionego przez wykreślenie wpisu: „Schlaraffia-Werke Hüser GmbH & Co. KG, Bochum, Niemcy” i dokonanie wpisu: „RECTICEL SCHLAFKOMFORT GmbH, Bochum, Niemcy”.

69554 2002 11 13 A. Wprowadzono zmianę uprawnionego przez wykreślenie wpisu: „S.J.G. NUSSCAT Wytwórnia Wytrobów Cukierniczych - Jerzy Głowacki, Warszawa, Polska” i dokonanie wpisu: „SJG NUSSCAAT Spółka z o.o., Warszawa, Polska”.

69554 2002 11 13 A. Wprowadzono zmianę uprawnionego przez wykreślenie wpisu: „S.J.G. NUSSCAAT Spółka z o.o., Warszawa, Polska” i dokonanie wpisu: „STAR FOODS-JG Spółka z o.o., Warszawa, Polska”.

69753 2002 11 13 A. Wprowadzono zmianę nazwy uprawnionego przez wykreślenie wpisu: „Intercontainer, Société Internationale pour le Transport de Grands Conteneurs et Engins Assmiles, Bruksela, Belgia” i dokonanie wpisu: „Intercontainer-Interfrigo, Société Internationale pour le Développement du Transport Combiné et du Transport sous Température Dirigée, Bruksela, Belgia”.

69905 2002 11 14 A. Wprowadzono zmianę nazwy i siedziby uprawnionego przez wykreślenie wpisu: „PROMUS HOSPITALITY CORPORATION, MEMPHIS, Stany Zjednoczone Ameryki” i dokonanie wpisu: „HILTON HOSPITALITY INC., Beverly Hills, Stany Zjednoczone Ameryki”.

69906 2002 11 14 A. Wprowadzono zmianę nazwy i siedziby uprawnionego przez wykreślenie wpisu: „Promus Hospitality Corporation, Memphis, Tennessee, Stany Zjednoczone Ameryki” i dokonanie wpisu: „HILTON HOSPITALITY INC., Beverly Hills, Stany Zjednoczone Ameryki”.

69907 2002 11 14 A. Wprowadzono zmianę nazwy i siedziby uprawnionego przez wykreślenie wpisu: „Promus Hospitality Corporation, Memphis, Tennessee, Stany Zjednoczone Ameryki” i dokonanie wpisu: „HILTON HOSPITALITY INC., Beverly Hills, Stany Zjednoczone Ameryki”.

70098 2002 11 13 A. Wprowadzono zmianę uprawnionego przez wykreślenie wpisu: „Revlon (Suisse) S.A., Zurich, Szwajcaria” i dokonanie wpisu: „BEAUTY CARE PROFESSIONAL PRODUCTS ESPANA, S.L., Barcelona, Hiszpania”.

70098 2002 11 13 A. Wprowadzono zmianę nazwy uprawnionego przez wykreślenie wpisu: „BEAUTY CARE PROFESSIONAL PRODUCTS ESPANA, S.L., Barcelona, Hiszpania” i dokonanie wpisu: „HET COLOMER GROUP SPAIN, S.L., Barcelona, Hiszpania”.

70623 2002 11 13 A. Wprowadzono zmianę nazwy i siedziby uprawnionego przez wykreślenie wpisu: „Oral-B Laboratories, filia Gillette Canada Inc., Kirkland, Kanada; Redwood City, California, Stany Zjednoczone Ameryki” i dokonanie wpisu: „Gillette Canada Company (also trading as Oral-B Laboratories), Mississauga, Kanada”.

70700 2002 U 13 A. Wprowadzono zmianę nazwy uprawnionego przez wykreślenie wpisu: „Kodak Aktiengesellschaft, Stuttgart, Niemcy” i dokonanie wpisu: „Kodak Verwaltung AG, Stuttgart, Niemcy”.

70958 2002 11 13 A. Wprowadzono zmianę nazwy uprawnionego przez wykreślenie wpisu: „Gold Pfeil Ludwig Krumm AG, Offenbach nad Menem, Niemcy” i dokonanie wpisu: „Gold-Pfeil Ludwig Krumm Aktiengesellschaft, Offenbach nad Menem, Niemcy”.

70958 2002 11 13 A. Wprowadzono zmianę nazwy uprawnionego przez wykreślenie wpisu: „GoldPfeil Ludwig Krumm Aktiengesellschaft, Offenbach nad Menem, Niemcy” i dokonanie wpisu: „GoldPfeil Aktiengesellschaft, Offenbach nad Menem, Niemcy”.

71073 2002 11 25 A. Wprowadzono zmianę uprawnionego przez wykreślenie wpisu: „SAT-Audio - Video Spółka z o.o., Warszawa, Polska” i dokonanie wpisu: „Laborpress Spółka z o.o., Warszawa, Polska”.

71073 2002 11 25 A. Wprowadzono zmianę uprawnionego przez wykreślenie wpisu: „Laborpress Spółka z o.o., Warszawa, Polska” i dokonanie wpisu: „Migut Media S.A., Warszawa, Polska”.

71156 2002 11 14 A. Wprowadzono zmianę uprawnionego przez wykreślenie wpisu: „B.V. Rucanor, Berkei en Rodenrijs, Holandia” i dokonanie wpisu: „B.V. Marcole Beheers- en Beleggingsmaatschappij, Berkei en Rodenrijs, Holandia”.

71882 2002 11 14 A. Wprowadzono zmianę nazwy i siedziby uprawnionego przez wykreślenie wpisu: „ZUEGG S.P.A. (ZUEGG AG), Lana, Włochy” i dokonanie wpisu: „ZUEGG S.p.A., Verona, Włochy”.

71882 2002 11 14 A. Wprowadzono zmianę uprawnionego przez wykreślenie wpisu: „ZUEGG S.p.A., Verona, Włochy” i dokonanie wpisu: „B. & S. S.p.A., Verona, Włochy”.

71882 2002 11 14 A. Wprowadzono zmianę nazwy uprawnionego przez wykreślenie wpisu: „B. & S. S.p.A., Verona, Włochy” i dokonanie wpisu: „ZUEGG S.p.A., Verona, Włochy”.

71883 2002 11 14 A. Wprowadzono zmianę nazwy i siedziby uprawnionego przez wykreślenie wpisu: „ZUEGG S.P.A. (ZUEGG AG), Lana, Włochy” i dokonanie wpisu: „ZUEGG S.p.A., Verona, Włochy”.

71883 2002 11 14 A. Wprowadzono zmianę nazwy uprawnionego przez wykreślenie wpisu: „ZUEGG S.p.A., Verona, Włochy” i dokonanie wpisu: „B. & S. S.p.A., Verona, Włochy”.

71883 2002 11 14 A. Wprowadzono zmianę nazwy uprawnionego przez wykreślenie wpisu: „B. & S. S.p.A., Verona, Włochy” i dokonanie wpisu: „ZUEGG S.p.A., Verona, Włochy”.

72166 2002 11 14 A. Wprowadzono zmianę uprawnionego przez wykreślenie wpisu: „POLLENA-AROMA Fabryka Syntetyków Zapachowych, Warszawa, Polska” i dokonanie wpisu:

„Fabryka Substancji Zapachowych Pollena-Aroma Sp. z o.o., Warszawa, Polska”.

73094 2002 11 14 A. Wprowadzono zmianę nazwy i siedziby uprawnionego przez wykreślenie wpisu: „Asolo S.p.A., Treviso, Włochy” i dokonanie wpisu: „Asolo Italia S.p.A., Treviso, Włochy”.

73094 2002 11 14 A. Wprowadzono zmianę nazwy uprawnionego przez wykreślenie wpisu: „Asolo Italia S.p.A., Treviso, Włochy” i dokonanie wpisu: „ASOLO S.p.A., Treviso, Włochy”.

73985 2002 11 26 A. Wprowadzono zmianę uprawnionego przez wykreślenie wpisu: „MARTA Zakład Dziewiarsko Krawiecki, Zgierz, Polska” i dokonanie wpisu: „Krzysztof Kowalski i Danuta Kowalska, MARTA Zakład Dziewiarsko Krawiecki, Zgierz, Polska”.

73985 2002 11 26 A. Wprowadzono zmianę uprawnionego przez wykreślenie wpisu: „Krzysztof Kowalski i Danuta Kowalska, MARTA Zakład Dziewiarsko Krawiecki, Zgierz, Polska” i dokonanie wpisu: „Danuta Kowalska, MARTA Zakład Dziewiarsko Krawiecki, Zgierz, Polska”.

73990 2002 11 22 A. Wprowadzono zmianę nazwy uprawnionego przez wykreślenie wpisu: „Inter Groclin Auto Spółka Joint Venture, Wolsztyn, Polska” i dokonanie wpisu: „Inter Groclin Auto Spółka Akcyjna, Wolsztyn, Polska”.

74376 2002 11 14 A. Wprowadzono zmianę uprawnionego przez wykreślenie wpisu: „PLESSEY SOUTH AFRICA LIMITED, Cape Town, Afryka Płd. (Republika Płd. Afryki)” i dokonanie wpisu: „Tellumat Holdings (Proprietary/Limited), Cape Town, Afryka Płd. (Republika Płd. Afryki)”.

74377 2002 11 14 A. Wprowadzono zmianę uprawnionego przez wykreślenie wpisu: „PLESSEY SOUTH AFRICA LIMITED, Cape Town, Afryka Płd. (Republika Płd. Afryki)” i dokonanie wpisu: „Tellumat Holdings (Proprietary/Limited), Cape Town, Afryka Płd. (Republika Płd. Afryki)”.

74588 2002 11 14 A. Wprowadzono zmianę nazwy uprawnionego przez wykreślenie wpisu: „Amarillo Cel Culture Company, Incorporated, Amarillo, Stany Zjednoczone Ameryki” i dokonanie wpisu: „Amarillo Biosciences, Inc., Amarillo, Stany Zjednoczone Ameryki”.

74927 2002 11 14 A. Wprowadzono zmianę nazwy uprawnionego przez wykreślenie wpisu: „WETTEX AB, Norrköping, Szwecja” i dokonanie wpisu: „FHP, Freudenberg Household Products Aktiebolag, Norrköping, Szwecja”.

74927 2002 11 14 A. Wprowadzono zmianę nazwy uprawnionego przez wykreślenie wpisu: „FHP, Freudenberg Household Products Aktiebolag, Norrköping, Szwecja” i dokonanie wpisu: „Freudenberg Household Products AB, Norrköping, Szwecja”.

75041 2002 11 14 A. Wprowadzono zmianę uprawnionego przez wykreślenie wpisu: „Gaggenau-Werke Haus-und Lufttechnik GmbH, Gaggenau, Niemcy” i dokonanie wpisu: „BSH Bosch und Siemens Hausgeräte GmbH, Monachium, Niemcy”.

75072 2002 11 14 A. Wprowadzono zmianę uprawnionego przez wykreślenie wpisu: „Cardo Railway AB, Malmö, Szwecja” i dokonanie wpisu: „Cardo BSI Rail Aktiebolag, Malmö, Szwecja”.

75072 2002 11 14 A. Wprowadzono zmianę nazwy uprawnionego przez wykreślenie wpisu: „Cardo BSI Rail Aktiebolag, Malmö, Szwecja” i dokonanie wpisu: „Cardo Rail Aktiebolag, Malmö, Szwecja”.

75553 2002 11 06 D. Dokonano wpisu „Na podstawie POSTANOWIENIA SĄDU REJONOWEGO W KALISZU z dnia

07.05.2002, sygnatura akt ICo 980/2, prawo ochronne na znak towarowy zostało zajęte na rzecz Bank Ochrony Środowiska S.A., w Ostrowie Wlkp., Ostrow Wielkopolski, Polska".

75631 2002 11 14 A. Wprowadzono zmianę siedziby uprawnionego przez wykreślenie wpisu: „Playtech Ltd., Kwai Chung, Hong Kong” i dokonanie wpisu: „Playtech Ltd., Tai Po, Specjalny Region Administracyjny Chińskiej Republiki Ludowej-Kong-Kong”.

75725 2002 11 14 A. Wprowadzono zmianę siedziby uprawnionego przez wykreślenie wpisu: „Playtech Ltd., Kwai Chung, Hong Kong” i dokonanie wpisu: „Playtech Ltd., Tai Po, Specjalny Region Administracyjny Chińskiej Republiki Ludowej - Kong-Kong”.

75870 2002 11 22 B. Wprowadzono zmianę przez wykreślenie całego wykazu towarów i wszystkich klas towarowych: „urządzenia i przyrządy naukowe, nawigacyjne, geodezyjne, elektryczne, fotograficzne, kinematograficzne, optyczne, wagowe, pomiarowe, sygnalizacyjne, kontrolne (inspekcyjne), ratownicze i do nauczania, urządzenia do nagrywania, transmisji lub odtwarzania dźwięku lub obrazu, magnetyczne nośniki danych, dyski z nagraniami, automaty sprzedające i mechanizmy do urządzeń uruchamianych przez wrzucenie monety, kasy rejestrujące, maszyny liczące, sprzęt przetwarzający dane i komputery, urządzenia do gaszenia ognia; urządzenia do oświetlania, ogrzewana, wytwarzania pary, gotowania, chłodzenia, suszenia, wentylacji, zasilania wodą i do celów sanitarnych; usługi budowlane, naprawy, usługi instalacyjne; klasy: 9,11,37”.

76010 2002 11 15 A, D. Wprowadzono zmianę przez wykreślenie wpisu: „POLON LABOR Przedsiębiorstwo Produkcyjno-Handlowe, Toruń, Polska” i dokonanie wpisu: "A) Skarb Państwa reprezentowany przez Wojewodę Kujawsko-Pomorskiego, Warszawa, Polska. D) Użytkowanie znaku towarowego ustanowiono na rzecz: POLON LABOR Spółka z o.o., Toruń, Polska”.

76369 2002 11 14 A. Wprowadzono zmianę nazwy uprawnionego przez wykreślenie wpisu: „LEO PHARMACEUTICAL PRODUCTS LTD. A/S LØVENS KEMISKE FABRIK PRODUKTIONSÅKTIESELSKAB, Ballerup, Dania” i dokonanie wpisu: „LEO PHARMA A/S, Ballerup, Dania”.

76370 2002 11 14 A. Wprowadzono zmianę nazwy uprawnionego przez wykreślenie wpisu: „LEO PHARMACEUTICAL PRODUCTS LTD. A/S LØVENS KEMISKE FABRIK PRODUKTIONSÅKTIESELSKAB, Ballerup, Dania” i dokonanie wpisu: „LEO PHARMA A/S, Ballerup, Dania”.

76504 2002 11 29 A. Na podstawie postanowienia IO-Odw 1536/01 z dnia 27.09.2002 r. wprowadzono zmianę przez wykreślenie wpisu: „Mitex Intertrading Spółka z o.o., Warszawa, Polska” i dokonanie wpisu: „Przedsiębiorstwo Produkcji Różnej Handlu i Usług Mitex Sp. z o.o., Warszawa, Polska”.

76788 2002 11 15 A. Wprowadzono zmianę nazwy i siedziby uprawnionego przez wykreślenie wpisu: „ISIS PHARMA GMBH, Zwickau, Niemcy” i dokonanie wpisu: „ALPHARMA-ISIS GmbH & Co. KG, Langenfeld, Niemcy”.

76873 2002 11 15 A. Wprowadzono zmianę uprawnionego przez wykreślenie wpisu: „Eve Holdings Inc., Wilmington, Stany Zjednoczone Ameryki” i dokonanie wpisu: „BT Tobacco Ltd., Durham, Stany Zjednoczone Ameryki”.

76873 2002 11 15 A. Wprowadzono zmianę nazwy uprawnionego przez wykreślenie wpisu: „BT Tobacco Ltd., Durham, Stany Zjednoczone Ameryki” i dokonanie wpisu: „VECTOR TOBACCO LTD, Durham, Stany Zjednoczone Ameryki”.

76900 2002 11 05 D. Dokonano wpisu: „W dniu 27 lutego 2001 r. zawarto umowę licencyjną na używanie znaku towarowego przez firmę „GÉNÉRALE BISCUIT S.A”., Athis-Mons, Francja na okres 12 miesięcy od dnia podpisania umowy”.

76917 2002 11 22 A. Wprowadzono zmianę nazwy uprawnionego przez wykreślenie wpisu: „MATBET Wytwórnia Materiałów Budowlanych i Elementów Betonowych, Wysogotowo, Polska” i dokonanie wpisu: „Tadeusz Banaszek „MATBET” Wytwórnia Materiałów i Elementów Betonowych, Wysogotowo, Polska”.

76946 2002 11 15 A. Wprowadzono zmianę nazwy uprawnionego przez wykreślenie wpisu: „Compagnie Française Des Vins Mousseux, Tournan-En-Brie, Francja” i dokonanie wpisu: „COMPAGNIE FRANCAISE DES CRANDS VINS, Tournan-En-Brie, Francja”.

76952 2002 11 15 A. Wprowadzono zmianę nazwy i siedziby uprawnionego przez wykreślenie wpisu: „ARIES Zakład Projektowania i Produkcji Sprzętu Oświetleniowego, Poznań, Polska” i dokonanie wpisu: „Ryszard Kamiński „ARIES” Zakład Projektowania i Produkcji Sprzętu Oświetleniowego, Tarnowo Podgórne, Polska”.

77457 2002 11 15 A. Wprowadzono zmianę uprawnionego przez wykreślenie wpisu: „Marika (UK) Limited, Measham, Wielka Brytania” i dokonanie wpisu: „TRUNATURE LIMITED, Measham, Wielka Brytania”.

77589 2002 11 15 A. Wprowadzono zmianę nazwy uprawnionego przez wykreślenie wpisu: „Colfirmat Rajasil GmbH, MARKTREDWITZ, Niemcy” i dokonanie wpisu: „Colfirmat Rajasil GmbH & Co. KG, MARKTREDWITZ, Niemcy”.

77592 2002 11 15 A. Wprowadzono zmianę siedziby uprawnionego przez wykreślenie wpisu: „Delta Air Lines, Inc., Wilmington, Stany Zjednoczone Ameryki” i dokonanie wpisu: „Delta Air Lines, Inc., Atlanta, Georgia, Stany Zjednoczone Ameryki”.

77592 2002 11 15 A. Wprowadzono zmianę nazwy uprawnionego przez wykreślenie wpisu: „Delta Air Lines, Inc., Atlanta, Georgia, Stany Zjednoczone Ameryki” i dokonanie wpisu: „DELTA CORPORATE IDENTITY, INC., Atlanta, Georgia, Stany Zjednoczone Ameryki”.

77592 2002 11 15 D. Dokonano wpisu: „W dniu 30.12.2000 r. zawarto umowę licencyjną na używanie znaku towarowego przez firmę Delta Air Lines, Inc., Atlanta, Georgia, Stany Zjednoczone Ameryki”.

77674 2002 11 15 A. Wprowadzono zmianę nazwy i siedziby uprawnionego przez wykreślenie wpisu: „Lesieur - Alimentaire, Boulogne-Billancourt, Francja” i dokonanie wpisu: „LESIEUR, Neuilly sur Seine, Francja”.

78102 2002 11 15 A. Wprowadzono zmianę nazwy uprawnionego przez wykreślenie wpisu: „Marazzi Ceramiche S.p.A., Bolonia, Włochy” i dokonanie wpisu: „CF. MARAZZI S.P.A., Bolonia, Włochy”.

78102 2002 11 15 A. Wprowadzono zmianę nazwy uprawnionego przez wykreślenie wpisu: „CF. MARAZZI S.P.A., Bolonia, Włochy” i dokonanie wpisu: „MARAZZI GRUPPO CERAMICHE S.P.A., Bolonia, Włochy”.

78105 2002 11 15 A. Wprowadzono zmianę uprawnionego przez wykreślenie wpisu: „Daewoo Corporation, Seul, Republika Korei” i dokonanie wpisu: „Daewoo International Corporation, Seul, Republika Korei”.

78118 2002 11 15 A. Wprowadzono zmianę uprawnionego przez wykreślenie wpisu: „MESTRE Y BALLBE, S.A., Barcelona, Hiszpania” i dokonanie wpisu: „Pulligan International S.A., Barcelona, Hiszpania”.

78158 2002 11 15 A. Wprowadzono zmianę nazwy uprawnionego przez wykreślenie wpisu: „Haldex AB, Landskrona, Szwecja” i dokonanie wpisu: „Haldex Brake Products Aktiebolag, Landskrona, Szwecja”.

78160 2002 11 15 A. Wprowadzono zmianę siedziby uprawnionego przez wykreślenie wpisu: „DEL PHARMACEUTICALS, INC., Farmingdale, Stany Zjednoczone Ameryki” i dokonanie wpisu: „DEL PHARMACEUTICALS, INC., Uniondale, Stany Zjednoczone Ameryki”.

78206 2002 11 15 A. Wprowadzono zmianę nazwy uprawnionego przez wykreślenie wpisu: „Ericsson GE Mobile Communications Inc. (Delaware corporation), Paramus, Stany Zjednoczone Ameryki” i dokonanie wpisu: „Ericsson Inc., Paramus, Stany Zjednoczone Ameryki”.

78351 2002 11 15 A. Wprowadzono zmianę uprawnionego przez wykreślenie wpisu: „POLI Industria Chimica S.p.A., Mediolan, Włochy” i dokonanie wpisu: „POLICHEM S.A., Luksemburg, Luksemburg”.

78352 2002 11 15 A. Wprowadzono zmianę uprawnionego przez wykreślenie wpisu: „POLI Industria Chimica S.p.A., Mediolan, Włochy” i dokonanie wpisu: „POLICHEM S.A., Luksemburg, Luksemburg”.

78355 2002 11 15 A. Wprowadzono zmianę nazwy uprawnionego przez wykreślenie wpisu: „DE-VI A/S, Vejle, Dania” i dokonanie wpisu: „DEVI A/S, Vejle, Dania”.

78438 2002 11 05 A. Wprowadzono zmianę nazwy uprawnionego przez wykreślenie wpisu: „RHONE-POULENC ROLLER S.A., Antony, Francja” i dokonanie wpisu: „AVENTIS PHARMA S.A., Antony, Francja”.

78457 2002 11 15 A. Wprowadzono zmianę nazwy uprawnionego przez wykreślenie wpisu: „KOLINSKA, prehrambena industrija, p.o., Lubiana, Słowenia” i dokonanie wpisu: „KOLINSKA, prehrambena industrija, d.d., Lubiana, Słowenia”.

78690 2002 11 15 A. Wprowadzono zmianę siedziby uprawnionego przez wykreślenie wpisu: „Western Union Holdings, Inc., Englewood, Colorado, Stany Zjednoczone Ameryki” i dokonanie wpisu: „Western Union Holdings, Inc., Greenwood Village, Colorado, Stany Zjednoczone Ameryki”.

78737 2002 11 25 A. Wprowadzono zmianę nazwy uprawnionego przez wykreślenie wpisu: „Malhotra Shaving Products Limited, Hajderabad, Indie” i dokonanie wpisu: „Malhotra Shaving Products Private Limited, Hajderabad, Indie”.

78738 2002 11 25 A. Wprowadzono zmianę nazwy uprawnionego przez wykreślenie wpisu: „Malhotra Shaving Products Limited, Hajderabad, Indie” i dokonanie wpisu: „Malhotra Shaving Products Private Limited, Hajderabad, Indie”.

78749 2002 11 15 A. Wprowadzono zmianę uprawnionego przez wykreślenie wpisu: „Rhone-Poulenc Agrochimie, Lyon, Francja” i dokonanie wpisu: „NUFARM GmbH and Co. KG, Linz, Francja”.

78750 2002 11 15 A. Wprowadzono zmianę nazwy uprawnionego przez wykreślenie wpisu: „Rhone-Poulenc Chimie, Courbevoie, Francja” i dokonanie wpisu: „RHODIA CHIMIE (Société par Actions Simplifiée), Courbevoie, Francja”.

78750 2002 11 15 A. Wprowadzono zmianę siedziby uprawnionego przez wykreślenie wpisu: „RHODIA CHIMIE (Société par Actions Simplifiée), Courbevoie, Francja” i dokonanie wpisu: „RHODIA CHIMIE (Société par Actions Simplifiée), Boulogne Billancourt, Francja”.

78778 2002 11 15 A. Wprowadzono zmianę nazwy uprawnionego przez wykreślenie wpisu: „Ivoclar AG, Schaan, Liechtenstein” i dokonanie wpisu: „IVOCLAR VIVADENT Aktiengesellschaft, Schaan, Liechtenstein”.

79107 2002 11 15 A. Wprowadzono zmianę uprawnionego przez wykreślenie wpisu: „Medima GmbH, Maulburg, Niemcy” i dokonanie wpisu: „Wulff Angora GmbH, Albstadt, Niemcy”.

79451 2002 11 15 A. Wprowadzono zmianę nazwy uprawnionego przez wykreślenie wpisu: „Raisio Tehtaat Oy Ab, Raisio, Finlandia” i dokonanie wpisu: „Raisio Yhtymä Oyj, Raisio, Finlandia”.

79964 2002 11 25 A. Wprowadzono zmianę nazwy i siedziby uprawnionego przez wykreślenie wpisu: „David S. Smith Packaging Limited, Burwell, Wielka Brytania” i dokonanie wpisu: „DS. Smith (UK) Limited, Londyn, Wielka Brytania”.

80117 2002 11 15 A. Wprowadzono zmianę siedziby uprawnionego przez wykreślenie wpisu: „DEL PHARMACEUTICALS, INC., Farmingdale, Stany Zjednoczone Ameryki” i dokonanie wpisu: „DEL PHARMACEUTICALS, INC., Uniondale, Stany Zjednoczone Ameryki”.

80118 2002 11 15 A. Wprowadzono zmianę siedziby uprawnionego przez wykreślenie wpisu: „DEL PHARMACEUTICALS, INC., Farmingdale, Stany Zjednoczone Ameryki” i dokonanie wpisu: „DEL PHARMACEUTICALS, INC., Uniondale, Stany Zjednoczone Ameryki”.

80221 2002 11 22 A. Wprowadzono zmianę uprawnionego przez wykreślenie wpisu: „AMC Przedsiębiorstwo Handlowo - Produkcyjne Ciszewski Andrzej, Kraków, Polska” i dokonanie wpisu: „AMC Przedsiębiorstwo Handlowo-Usługowe Ciszewski Andrzej & Krystyna Śmiałek Spółka Cywilna, Kraków, Polska”.

80221 2002 11 22 A. Wprowadzono zmianę nazwy uprawnionego przez wykreślenie wpisu: „AMC Przedsiębiorstwo Handlowo-Usługowe Ciszewski Andrzej & Krystyna Śmiałek Spółka Cywilna, Kraków, Polska” i dokonanie wpisu: „AMC Przedsiębiorstwo Handlowo-Usługowe Ciszewski Andrzej & Krystyna Śmiałek Spółka Jawna, Kraków, Polska”.

80491 2002 11 15 A. Wprowadzono zmianę nazwy uprawnionego przez wykreślenie wpisu: „Claus Dölling (GmbH & Co. KG), Elmshorn, Niemcy” i dokonanie wpisu: „Döllinghareico GmbH & Co. KG, Elmshorn, Niemcy”.

80495 2002 11 15 A. Wprowadzono zmianę nazwy i siedziby uprawnionego przez wykreślenie wpisu: „TULTEX CORPORATION, Martinsville, Stany Zjednoczone Ameryki” i dokonanie wpisu: „RUSSELL CORPORATION, Atlanta, Stany Zjednoczone Ameryki”.

80500 2002 11 15 A. Wprowadzono zmianę siedziby uprawnionego przez wykreślenie wpisu: „DELTA AIR LINES INC., Wilmington, Stany Zjednoczone Ameryki” i dokonanie wpisu: „DELTA AIR LINES INC., Atlanta, Georgia, Stany Zjednoczone Ameryki”.

80500 2002 11 15 A. Wprowadzono zmianę uprawnionego przez wykreślenie wpisu: „DELTA AIR LINES INC., Atlanta, Georgia, Stany Zjednoczone Ameryki” i dokonanie wpisu: „DELTA CORPORATE IDENTITY, INC., Atlanta, Georgia, Stany Zjednoczone Ameryki”.

80500 2002 11 15 D. Dokonano wpisu: „W dniu 30.12.2000 r. zawarto umowę licencyjną na używanie znaku towarowego przez firmę Delta Air Lines, Inc., Atlanta, Georgia, Stany Zjednoczone Ameryki”.

80527 2002 11 15 A. Wprowadzono zmianę siedziby uprawnionego przez wykreślenie wpisu: „MULTIVITA Spółka z ograniczoną odpowiedzialnością, Warszawa, Polska” i dokonanie wpisu: „MULTIVITA Spółka z ograniczoną odpowiedzialnością, Tymbark, Polska”.

80537 2002 11 18 A. Wprowadzono zmianę uprawnionego przez wykreślenie wpisu: „The Seagram Company Ltd, Waterloo, Ontario, Kanada ” i dokonanie wpisu: „Joseph E. Seagram & Sons, Inc., Nowy Jork, Nowy Jork, Stany Zjednoczone Ameryki”.

80625 2002 11 18 A. Wprowadzono zmianę nazwy uprawnionego przez wykreślenie wpisu: „Tenneco Automotive Inc., Deerfield, Stany Zjednoczone Ameryki” i dokonanie wpisu: „Tenneco Automotive Operating Company Inc., Deerfield, Stany Zjednoczone Ameryki”.

80656 2002 11 18 A. Wprowadzono zmianę nazwy uprawnionego przez wykreślenie wpisu: „ALULUX Beckhoff KG, Verl, Niemcy” i dokonanie wpisu: „ALULUX Beckhoff GmbH & Co., Verl, Niemcy”.

80795 2002 11 06 D. Dokonano wpisu „Na podstawie POSTANOWIENIA SĄDU REJONOWEGO W KALISZU z dnia 07.05.2002, sygnatura akt ICo 980/2, prawo ochronne na znak towarowy zostało zajęte na rzecz Bank Ochrony Środowiska S.A., w Ostrowie Wlkp., Ostrów Wielkopolski, Polska”.

80937 2002 11 18 A. Wprowadzono zmianę siedziby uprawnionego przez wykreślenie wpisu: „Grünenthal GmbH, Stolberg, Niemcy” i dokonanie wpisu: „Grünenthal GmbH, Aachen, Niemcy”.

80999 2002 11 18 A. Wprowadzono zmianę nazwy i siedziby uprawnionego przez wykreślenie wpisu: „Polymerland Inc. (Delaware corporation), Parkersburg, Stany Zjednoczone Ameryki” i dokonanie wpisu: „GE POLYMERLAND, INC., Huntersville, North Carolina, Zjednoczone Ameryki”.

81098 2002 11 05 A. Wprowadzono zmianę uprawnionego przez wykreślenie wpisu: „Plibrico G. m. b. H., Düsseldorf, Niemcy” i dokonanie wpisu: „Plibrico International S.A., Luksemburg, Luksemburg”.

81373 2002 11 18 A. Wprowadzono zmianę siedziby uprawnionego przez wykreślenie wpisu: „DEL LABORATORIES, INC., Farmingdale, Stany Zjednoczone Ameryki” i dokonanie wpisu: „DEL LABORATORIES, INC., Uniondale, Stany Zjednoczone Ameryki”.

81393 2002 11 18 A. Wprowadzono zmianę nazwy uprawnionego przez wykreślenie wpisu: „Ilirija-Vedrog industrija kozmetičnih in kemičnih izdelkov, d.o.o., Lubiana, Słowenia” i dokonanie wpisu: „ILIRIJA, razvoj, proizvodnja in trženje kozmetičnih izdelkov d.d., Ljubljana, Lubiana, Słowenia”.

81434 2002 11 18 A. Wprowadzono zmianę nazwy uprawnionego przez wykreślenie wpisu: „PB Amoco p.l.c., Londyn, Wielka Brytania” i dokonanie wpisu: „BP p.l.c., Londyn, Wielka Brytania”.

81553 2002 11 18 A. Wprowadzono zmianę uprawnionego przez wykreślenie wpisu: „Etablissement Vivadent, Schaan, Liechtenstein” i dokonanie wpisu: „IVOCLAR VIVADENT Aktiengesellschaft, Schaan, Liechtenstein”.

81646 2002 11 22 A. Wprowadzono zmianę nazwy uprawnionego przez wykreślenie wpisu: „HERMAL KURT HERRMANN, Reinbek, Niemcy” i dokonanie wpisu: "Hermal Erste Beteiligungsgesellschaft mbH & Co. offene Handelsgesellschaft, Reinbek, Niemcy”.

81646 2002 11 22 A. Wprowadzono zmianę nazwy uprawnionego przez wykreślenie wpisu: „Hermal Erste Beteiligungsgesellschaft mbH & Co. offene Handelsgesellschaft, Reinbek, Niemcy” i dokonanie wpisu: „Hermal KurtHermann GmbH & Co., Reinbek, Niemcy”.

81675 2002 11 18 A. Wprowadzono zmianę uprawnionego przez wykreślenie wpisu: „Oriflame International S.A., Luxemburg, Luxemburg” i dokonanie wpisu: "IMP AB, Malmö, Szwecja”.

81887 2002 11 25 A. Wprowadzono zmianę nazwy i siedziby uprawnionego przez wykreślenie wpisu: „Benckiser N.V., Schiphol, Holandia” i dokonanie wpisu: "Reckitt Benckiser N.V., Hoofddorp, Holandia”.

82029 2002 11 15 A. Wprowadzono zmianę nazwy uprawnionego przez wykreślenie wpisu: „C & A Brenninkmeyer, Düsseldorf, Niemcy” i dokonanie wpisu: "C & A Mode KG, Düsseldorf, Niemcy”.

82251 2002 11 18 A. Wprowadzono zmianę nazwy uprawnionego przez wykreślenie wpisu: „NETTO I/S, Højbjer, Dania” i dokonanie wpisu: "Netto Marked, Arhus A/S, Højbjerg, Dania”.

82251 2002 11 18 A. Wprowadzono zmianę nazwy uprawnionego przez wykreślenie wpisu: „Netto Marked, Arhus A/S, Højbjerg, Dania” i dokonanie wpisu: "NETTO A/S Højbjerg, Dania”.

82354 2002 11 25 A. Wprowadzono zmianę siedziby uprawnionego przez wykreślenie wpisu: „Amanda B.V., Rotterdam, Holandia” i dokonanie wpisu: "Amanda B.V., Zwijndrecht, Holandia”.

82575 2002 11 25 A. Wprowadzono zmianę nazwy uprawnionego przez wykreślenie wpisu: „Intersport International Corporation GmbH, Ostermundigen, Szwajcaria” i dokonanie wpisu: „IIC-INTERSPORT International Corporation GmbH, Ostermundigen, Szwajcaria”.

82726 2002 11 22 A. Wprowadzono zmianę uprawnionego przez wykreślenie wpisu: „AS Andreas Spedition Przejściowe Usług Spedycyjnych Przewozy Międzynarodowe i Krajowe, Poznań, Polska” i dokonanie wpisu: "Andrzej Harendel „ANDREAS SPEDITION” Przejściowe Usług Spedycyjnych, Przewozy Międzynarodowe i Krajowe, Baranowo, Polska”.

83685 2002 11 22 A. Wprowadzono zmianę nazwy uprawnionego przez wykreślenie wpisu: „COSMETIC PRODUCTION, Paryż, Francja” i dokonanie wpisu: „LABORATOIRES MARGNAN, Paryż, Francja”.

83685 2002 11 22 A. Wprowadzono zmianę uprawnionego przez wykreślenie wpisu: „LABORATOIRES MARGNAN, Paryż, Francja” i dokonanie wpisu: "ALKOS, Saint Martin Boulogne, Francja”.

83685 2002 11 22 A. Wprowadzono zmianę nazwy uprawnionego przez wykreślenie wpisu: „ALKOS, Saint Martin Boulogne, Francja” i dokonanie wpisu: "LABORATOIRES COSMO PRODUCTS, Saint Martin Boulogne, Francja”.

83685 2002 11 22 A. Wprowadzono zmianę nazwy uprawnionego przez wykreślenie wpisu: „LABORATOIRES COSMO PRODUCTS, Saint Martin Boulogne, Francja” i dokonanie wpisu: "ALKOS COSMETIQUES, Saint Martin Boulogne, Francja”.

83685 2002 11 22 A. Wprowadzono zmianę uprawnionego przez wykreślenie wpisu: „ALKOS COSMETIQUES, Saint Martin Boulogne, Francja” i dokonanie wpisu: "MANDOM CORPORATION, Osaka, Japonia”.

83826 2002 11 18 A. Wprowadzono zmianę nazwy uprawnionego przez wykreślenie wpisu: „HELIOS Zakład Produkcyjno Handlowo Usługowy - Kempieńska Anna, Poznań, Polska” i dokonanie wpisu: "AM HELIOS A.M.P. Kempieńscy Spółka Jawna, Poznań, Polska”.

84133 2002 11 18 A. Wprowadzono zmianę siedziby uprawnionego przez wykreślenie wpisu: „Avia Group International Inc., Portland, Stany Zjednoczone Ameryki” i dokonanie wpisu:

„Avia Group International Inc., Beaverton, Oregon, Stany Zjednoczone Ameryki”.

84133 2002 11 18 A. Wprowadzono zmianę uprawnionego przez wykreślenie wpisu: „Avia Group International Inc., Beaverton, Oregon, Stany Zjednoczone Ameryki” i dokonanie wpisu: „American Sporting Goods Corporation, Irvine, Kalifornia, Stany Zjednoczone Ameryki”.

84248 2002 11 29 A. Na podstawie postanowienia IO-Odw. 1537/01 z dnia 27.09.2002 r. Wprowadzono zmianę przez wykreślenie wpisu: „Mitex Intertrading Spółka z o.o., Warszawa, Polska” i dokonanie wpisu: „Przedsiębiorstwo Produkcji Różnej Handlu i Usług Mitex Sp. z o.o., Warszawa, Polska”.

84462 2002 11 18 A. Wprowadzono zmianę nazwy uprawnionego przez wykreślenie wpisu: „RFSU: s Försäljningsorganisation Aktiebolag, Sztokholm, Szwecja” i dokonanie wpisu: „RFSU Aktiebolag, Sztokholm, Szwecja”.

84516 2002 11 18 A. Wprowadzono zmianę nazwy uprawnionego przez wykreślenie wpisu: „Commercial Union Assurance Company PLC, Londyn, Wielka Brytania” i dokonanie wpisu: „CGU INTERNATIONAL INSURANCE PLC, Londyn, Wielka Brytania”.

84601 2002 11 18 A. Wprowadzono zmianę nazwy uprawnionego przez wykreślenie wpisu: „ORSEM, Neuilly-sur-Seine, Francja” i dokonanie wpisu: „BIOFARMA Societe anonyme, Neuilly-sur-Seine, Francja”.

85203 2002 11 06 D. Dokonano wpisu „Na podstawie POSTANOWIENIA SĄDU REJONOWEGO W KALISZU z dnia 07.05.2002, sygnatura akt ICo 980/2, prawo ochronne na znak towarowy zostało zajęte na rzecz Bank Ochrony Środowiska S.A., w Ostrowie Wlkp., Ostrów Wielkopolski, Polska”.

85204 2002 11 06 D. Dokonano wpisu „Na podstawie POSTANOWIENIA SĄDU REJONOWEGO W KALISZU z dnia 07.05.2002, sygnatura akt ICo 980/2, prawo ochronne na znak towarowy zostało zajęte na rzecz Bank Ochrony Środowiska S.A., w Ostrowie Wlkp., Ostrów Wielkopolski, Polska”.

85323 2002 11 25 A. Wprowadzono zmianę nazwy uprawnionego przez wykreślenie wpisu: „Modulvegger Marketing A/S, Oslo, Norwegia” i dokonanie wpisu: „STARKA AS, Oslo, Norwegia”.

86171 2002 11 18 A. Wprowadzono zmianę nazwy uprawnionego przez wykreślenie wpisu: „Sanofi Sante Nutrition Animale, Libourne, Francja” i dokonanie wpisu: „CEVA SANTE ANIMALE, Libourne, Francja”.

86198 2002 11 18 A. Wprowadzono zmianę nazwy uprawnionego przez wykreślenie wpisu: „Ipcork-Industria De Pavimentos E Decoracao, Lda, Lourosa, Portugalia” i dokonanie wpisu: „Ipcork-Industria De Pavimentos E Decoracao, S.A., Lourosa, Portugalia”.

86198 2002 11 18 A. Wprowadzono zmianę nazwy i siedziby uprawnionego przez wykreślenie wpisu: „Ipcork-Industria De Pavimentos E Decoracao, Lda, Lourosa, Portugalia” i dokonanie wpisu: „IAMORIM REVESTIMENTOS, S.A., S. Paio de Oleiros, Portugalia”.

86448 2002 11 18 A. Wprowadzono zmianę nazwy i siedziby uprawnionego przez wykreślenie wpisu: „SIPAL AREXONS S.p.A., Mediolan, Włochy” i dokonanie wpisu: „Misai 2000 S.p.A., Rzym, Włochy”.

86448 2002 11 18 A. Wprowadzono zmianę nazwy uprawnionego przez wykreślenie wpisu: „Misai 2000 S.p.A., Rzym, Włochy” i dokonanie wpisu: „MISAL AREXONS S.P.A., Rzym, Włochy”.

86458 2002 11 18 A. Wprowadzono zmianę uprawnionego przez wykreślenie wpisu: „Pharmacia & Upjohn Company, Kalamazoo, Stany Zjednoczone Ameryki” i dokonanie wpisu: „Pharmacia Enterprises S.A., Luksemburg, Luksemburg”.

86566 2002 11 18 A. Wprowadzono zmianę uprawnionego przez wykreślenie wpisu: „SJG-NUSSCAT Wytwórnia Wyrobów Cukierniczych, Jerzy Głowacki, Warszawa, Polska” i dokonanie wpisu: „SJG NUSSCAAT Spółka z o.o., Warszawa, Polska”.

86566 2002 11 18 A. Wprowadzono zmianę uprawnionego przez wykreślenie wpisu: „SJG-NUSSCAT Spółka z o.o., Warszawa, Polska” i dokonanie wpisu: „STAR FOODS-JG Spółka z o.o., Warszawa, Polska”.

86567 2002 11 18 A. Wprowadzono zmianę uprawnionego przez wykreślenie wpisu: „SJG-NUSSCAT Wytwórnia Wyrobów Cukierniczych, Jerzy Głowacki, Warszawa, Polska” i dokonanie wpisu: „SJG NUSSCAAT Spółka z o.o., Warszawa, Polska”.

86567 2002 11 18 A. Wprowadzono zmianę uprawnionego przez wykreślenie wpisu: „SJG-NUSSCAT Spółka z o.o., Warszawa, Polska” i dokonanie wpisu: „STAR FOODS- JG Spółka z o.o., Warszawa, Polska”.

86631 2002 11 18 A. Wprowadzono zmianę nazwy uprawnionego przez wykreślenie wpisu: „Schneberger GmbH, Münster, Niemcy” i dokonanie wpisu: „Primera AG, Münster, Niemcy”.

86631 2002 11 18 A. Wprowadzono zmianę uprawnionego przez wykreślenie wpisu: „Primera AG, Münster, Niemcy” i dokonanie wpisu: „cavita fashion GmbH, Münster, Niemcy”.

86947 2002 11 25 A. Wprowadzono zmianę nazwy uprawnionego przez wykreślenie wpisu: „Interroll A/S, Hvidovre, Dania” i dokonanie wpisu: „Interroll-Joki A/S, Hvidovre, Dania”.

87396 2002 11 18 A. Wprowadzono zmianę nazwy uprawnionego przez wykreślenie wpisu: „WARSFOLL S.C. Krzysztof Zyśk, Rafał Taranowicz, Warszawa, Polska” i dokonanie wpisu: „WARSFOLL - ZYŚK, TARNOWICZ” Spółka Jawna, Warszawa, Polska”.

87549 2002 11 25 A. Wprowadzono zmianę nazwy uprawnionego przez wykreślenie wpisu: „EUGENE-PERMA S.A., Paryż, Francja” i dokonanie wpisu: „EUGENE PERMA FRANCE, Paryż, Francja”.

87571 2002 11 18 A. Wprowadzono zmianę uprawnionego przez wykreślenie wpisu: „SOFT & EASY Sp. z o.o., Konstancin-Jeziorna, Polska” i dokonanie wpisu: „Delfinet Sarl Luxemburg, Fribourg, Luksemburg”.

87576 2002 11 18 A. Wprowadzono zmianę siedziby uprawnionego przez wykreślenie wpisu: „Stafford-Miller Limited, Welwyn Garden City, Wielka Brytania” i dokonanie wpisu: „Stafford-Miller Limited, Brentford, Wielka Brytania”.

87853 2002 11 06 D. Dokonano wpisu „Na podstawie POSTANOWIENIA SĄDU REJONOWEGO W KALISZU z dnia 07.05.2002, sygnatura akt ICo 980/2, prawo ochronne na znak towarowy zostało zajęte na rzecz Bank Ochrony Środowiska S.A., w Ostrowie Wlkp., Ostrów Wielkopolski, Polska”.

89070 2002 11 18 A. Wprowadzono zmianę uprawnionego przez wykreślenie wpisu: „RIZLA LIMITED, Pontypridd, Wielka Brytania” i dokonanie wpisu: „RIZLA UK LIMITED, Pontypridd, Wielka Brytania”.

89070 2002 11 18 A. Wprowadzono zmianę uprawnionego przez wykreślenie wpisu: „RIZLA UK LIMITED, Pontypridd,

Wielka Brytania" i dokonanie wpisu: „FORTINEX S.A., Geneva, Szwajcaria”.

89483 2002 11 18 A. Wprowadzono zmianę uprawnionego przez wykreślenie wpisu: „NOELL Service und Maschinentech-nik GmbH, Langenhagen, Niemcy" i dokonanie wpisu: „HAZE-MAG & EPR GmbH, Dülmen, Niemcy”.

89636 2002 11 18 A. Wprowadzono zmianę nazwy upraw-nionego przez wykreślenie wpisu: „SANOFI SANTE NUTRI-TION ANIMALE, Libourne, Francja" i dokonanie wpisu: „CEVA SANTE ANIMALE, Libourne, Francja”.

89757 2002 11 06 D. Dokonano wpisu „Na podstawie PO-STANOWIENIA SĄDU REJONOWEGO W KALISZU z dnia 07.05.2002, sygnatura akt ICo 980/2, prawo ochronne na znak towarowy zostało zajęte na rzecz Bank Ochrony Środowiska S.A., w Ostrowie Wlkp., Ostrów Wielkopolski, Polska”.

89758 2002 11 06 D. Dokonano wpisu „Na podstawie PO-STANOWIENIA SĄDU REJONOWEGO W KALISZU z dnia 07.05.2002, sygnatura akt ICo 980/2, prawo ochronne na znak towarowy zostało zajęte na rzecz Bank Ochrony Środowiska S.A., w Ostrowie Wlkp., Ostrów Wielkopolski, Polska”.

89938 2002 11 18 A. Wprowadzono zmianę nazwy upraw-nionego przez wykreślenie wpisu: „COMMERCIAL UNION ASSURANCE COMPANY PLC, Londyn, Wielka Brytania" i dokonanie wpisu: „CGU INTERNATIONAL INSURANCE PLC, Londyn, Wielka Brytania”.

90038 2002 11 18 A. Wprowadzono zmianę nazwy upraw-nionego przez wykreślenie wpisu: „SANOFI SANTE NUTRI-TION ANIMALE, Libourne, Francja" i dokonanie wpisu: „CEVA SANTE ANIMALE, Libourne, Francja”.

90039 2002 11 18 A. Wprowadzono zmianę nazwy upraw-nionego przez wykreślenie wpisu: „SANOFI SANTE NUTRI-TION ANIMALE, Libourne, Francja" i dokonanie wpisu: „CEVA SANTE ANIMALE, Libourne, Francja”.

90040 2002 11 18 A. Wprowadzono zmianę nazwy upraw-nionego przez wykreślenie wpisu: „SANOFI SANTE NUTRI-TION ANIMALE, Libourne, Francja" i dokonanie wpisu: „CEVA SANTE ANIMALE, Libourne, Francja”.

90041 2002 11 18 A. Wprowadzono zmianę nazwy upraw-nionego przez wykreślenie wpisu: „SANOFI SANTE NUTRI-TION ANIMALE, Libourne, Francja" i dokonanie wpisu: „CEVA SANTE ANIMALE, Libourne, Francja”.

90042 2002 11 18 A. Wprowadzono zmianę nazwy upraw-nionego przez wykreślenie wpisu: „SANOFI SANTE NUTRI-TION ANIMALE, Libourne, Francja" i dokonanie wpisu: „CEVA SANTE ANIMALE, Libourne, Francja”.

90043 2002 11 18 A. Wprowadzono zmianę nazwy upraw-nionego przez wykreślenie wpisu: „SANOFI SANTE NUTRI-TION ANIMALE, Libourne, Francja" i dokonanie wpisu: „CEVA SANTE ANIMALE, Libourne, Francja”.

90152 2002 11 18 A. Wprowadzono zmianę nazwy upraw-nionego przez wykreślenie wpisu: „Zakład Produkcyjno Handlo-wo Usługowy HELIOS Kempieńska Anna, Poznań, Polska" i do-konanie wpisu: „AM HELIOS A.M.P. Kempieńscy Spółka Jawna, Poznań, Polska”.

90390 2002 11 06 D. Dokonano wpisu „Na podstawie PO-STANOWIENIA SĄDU REJONOWEGO W KALISZU z dnia 07.05.2002, sygnatura akt ICo 980/2, prawo ochronne na znak towarowy zostało zajęte na rzecz Bank Ochrony Środowiska S.A., w Ostrowie Wlkp., Ostrów Wielkopolski, Polska”.

90560 2002 11 15 A. Wprowadzono zmianę nazwy i siedziby uprawnionego przez wykreślenie wpisu: „Adbe Systems Incor-

porated, Mountain View, Stany Zjednoczone Ameryki" i dokonanie wpisu: „ADOBE SYSTEMS (DELAWARE) INCORPORATED, San Jose, Kalifornia, Stany Zjednoczone Ameryki”.

90560 2002 11 15 A. Wprowadzono zmianę nazwy i siedzi-by uprawnionego przez wykreślenie wpisu: „ADOBE SY-STEMS (DELAWARE) INCORPORATED, San Jose, Kalifor-nia, Stany Zjednoczone Ameryki" i dokonanie wpisu: „ADOBE SYSTEMS INCORPORATED a Delaware Corporation, San Jose, Kalifornia, Stany Zjednoczone Ameryki”.

90824 2002 11 15 A. Wprowadzono zmianę nazwy upraw-nionego przez wykreślenie wpisu: „SANOFI SANTE NUTRI-TION ANIMALE, Libourne, Francja" i dokonanie wpisu: „CEVA SANTE ANIMALE, Libourne, Francja”.

90967 2002 11 25 A. Wprowadzono zmianę nazwy i siedziby uprawnionego przez wykreślenie wpisu: „Roman Dietsche, KG, Todnau-Aftersteg, Niemcy" i dokonanie wpisu: „Roman Dietsche GmbH & Co. KG, Aftersteg, Niemcy”.

92419 2002 11 25 A. Wprowadzono zmianę siedziby upra-wnionego przez wykreślenie wpisu: „Western Union Holdings, Inc., Englewood, Colorado, Stany Zjednoczone Ameryki" i do-konanie wpisu: „Western Union Holdings, Inc., Greenwood Vil-lage, Colorado, Stany Zjednoczone Ameryki”.

92512 2002 11 15 A. Wprowadzono zmianę nazwy upraw-nionego przez wykreślenie wpisu: „J D Stenqvist AB; Kvidinge, Szwecja" i dokonanie wpisu: „Stenqvist Holding AB, Kvidinge, Szwecja”.

92512 2002 11 15 A. Wprowadzono zmianę nazwy upraw-nionego przez wykreślenie wpisu: „Stenqvist Holding AB; Kvi-dinge, Szwecja" i dokonanie wpisu: „J D Stenqvist AB, Kvidin-gie, Szwecja”.

93076 2002 11 15 A. Wprowadzono zmianę uprawnionego przez wykreślenie wpisu: „CANADA DRY CORPORATION LIMITED, Athy, Irlandia" i dokonanie wpisu: „Cadbury Schweppes International Beverages Limited, Athy, Irlandia”.

93077 2002 11 15 A. Wprowadzono zmianę uprawnionego przez wykreślenie wpisu: „CANADA DRY CORPORATION LIMITED, Athy, Irlandia" i dokonanie wpisu: „Cadbury Schweppes International Beverages Limited, Athy, Irlandia”.

93825 2002 11 15 A. Wprowadzono zmianę nazwy upra-wnionego przez wykreślenie wpisu: „Quelle Schickedanz AG & company: „Fürth, Niemcy" i dokonanie wpisu: „Quelle Aktiengesellschaft, Fürth, Niemcy”.

93825 2002 11 15 D. Dokonano wpisu: „W dniu 23.09.1999 r. zawarto umowę licencyjną na używanie znaku towarowego przez firmę RuppCeramika sp. z o.o., Przysucha, Polska na następujące towary - materiały budowlane niemetalowe zawarte w klasie 19”.

94124 2002 11 15 A. Wprowadzono zmianę nazwy upraw-nionego przez wykreślenie wpisu: „Frucade Essenzen GmbH, Rosenheim, Niemcy" i dokonanie wpisu: „DrinkStar GmbH, Rosenheim, Niemcy”.

94478 2002 11 19 A. Wprowadzono zmianę uprawnionego przez wykreślenie wpisu: „VILLIGER SÖHNE GmbH & CO. DEUTSCHLAND, Waldshut-Tiengen, Niemcy" i dokonanie wpisu: „VILLIGER SÖHNE GmbH, Waldshut-Tiengen, Niemcy”.

94695 2002 11 19 A. Wprowadzono zmianę nazwy upraw-nionego przez wykreślenie wpisu: „SANOFI SANTE NUTRI-TION ANIMALE, Libourne, Francja" i dokonanie wpisu: „CEVA SANTE ANIMALE, Libourne, Francja”.

94696 2002 11 19 A. Wprowadzono zmianę nazwy upraw-nionego przez wykreślenie wpisu: „SANOFI SANTE NUTRI-



TION ANIMALE, Libourne, Francja" i dokonanie wpisu: „CEVASANTE ANIMALE, Libourne, Francja”.

94697 2002 11 19 A. Wprowadzono zmianę nazwy uprawnionego przez wykreślenie wpisu: „SANOFI SANTE NUTRITION ANIMALE, Libourne, Francja” i dokonanie wpisu: „CEVA SANTE ANIMALE, Libourne, Francja”.

94698 2002 11 19 A. Wprowadzono zmianą nazwy uprawnionego przez wykreślenie wpisu: „SANOFI SANTE NUTRITION ANIMALE, Libourne, Francja” i dokonanie wpisu: „CEVA SANTE ANIMALE, Libourne, Francja”.

96601 2002 11 19 D. Dokonano wpisu: „W dniu 20 kwietnia 1993 r. zawarto umowę licencyjną niewyłączną na używanie znaku towarowego przez firmę B INTERNATIONAL, Ballina, Irlandia”.

96601 2002 11 19 D. Dokonano wpisu: „W dniu 17 kwietnia 1993 r. zawarto umowę licencyjną niewyłączną na używanie znaku towarowego przez OASIS East Spółka z o.o., Gliwice, Polska”.

96825 2002 11 19 A. Wprowadzono zmianę uprawnionego przez wykreślenie wpisu: „MORS - Fierek Zbigniew, Gdynia, Polska” i dokonanie wpisu: „MORS Spółka z o.o., Gdynia, Polska”.

97252 2002 11 19 A. Wprowadzono zmianę nazwy uprawnionego przez wykreślenie wpisu: „Sanofi SnteNutrition Animale, Libourne, Francja” i dokonanie wpisu: „CEVA SANTE ANIMALE, Libourne, Francja”.

97897 2002 11 19 A. Wprowadzono zmianę uprawnionego przez wykreślenie wpisu: „PepsiCo, Inc., Purchase, Nowy Jork, Stany Zjednoczone Ameryki” i dokonanie wpisu: „Tricon Global Restaurants, Inc., Louisville, Kentucky, Stany Zjednoczone Ameryki”.

98179 2002 11 19 A. Wprowadzono zmianę nazwy i siedziby uprawnionego przez wykreślenie wpisu: „Tinby A/S, Sønderlø, Dania” i dokonanie wpisu: „A/S HYGAEA, Farver og Lakker, Aalborg, Dania”.

98179 2002 11 19 A. Wprowadzono zmianę nazwy uprawnionego przez wykreślenie wpisu: „A/S HYGAEA, Farver og Lakker, Aalborg, Dania” i dokonanie wpisu: „HYGAEA-TINBY A/S, Aalborg, Dania”.

98179 2002 11 19 A. Wprowadzono zmianę uprawnionego przez wykreślenie wpisu: „HYGAEA-TINBY A/S, Aalborg, Dania” i dokonanie wpisu: „Tinby A/S, Sønderlø, Dania”.

98212 2002 11 19 A. Wprowadzono zmianę siedziby uprawnionego przez wykreślenie wpisu: „Magna International Inc., Markham, Kanada” i dokonanie wpisu: „Magna International Inc., Aurora, Kanada”.

98224 2002 11 19 A. Wprowadzono zmianę siedziby uprawnionego przez wykreślenie wpisu: „Magna International Inc., Markham, Kanada” i dokonanie wpisu: „Magna International Inc., Aurora, Kanada”.

98915 2002 11 05 D. Dokonano wpisu: „W dniu 27 lutego 2001 r. zawarto umowę licencyjną na używanie znaku towarowego przez firmę „GÉNÉRALE BISCUIT S.A”. Athis-Mons, Francja na okres 12 miesięcy od dnia podpisania umowy”.

99071 2002 11 05 D. Dokonano wpisu: „W dniu 27 lutego 2001 r. zawarto umowę licencyjną na używanie znaku towarowego przez firmę „GÉNÉRALE BISCUIT S.A”. Athis-Mons, Francja na okres 12 miesięcy od dnia podpisania umowy”.

99170 2002 11 06 D. Dokonano wpisu „Na podstawie POSTANOWIENIA SĄDU REJONOWEGO W KALISZU z dnia 07.05.2002, sygnatura akt ICo 980/2, prawo ochronne na znak to-

warowy zostało zajęte na rzecz Bank Ochrony Środowiska S.A., w Ostrowie Wlkp., Ostrów Wielkopolski, Polska”.

99290 2002 11 06 D. Dokonano wpisu „Na podstawie POSTANOWIENIA SĄDU REJONOWEGO W KALISZU z dnia 07.05.2002, sygnatura akt ICo 980/2, prawo ochronne na znak towarowy zostało zajęte na rzecz Bank Ochrony Środowiska S.A., w Ostrowie Wlkp., Ostrów Wielkopolski, Polska”.

99291 2002 11 06 D. Dokonano wpisu „Na podstawie POSTANOWIENIA SĄDU REJONOWEGO W KALISZU z dnia 07.05.2002, sygnatura akt ICo 980/2, prawo ochronne na znak towarowy zostało zajęte na rzecz Bank Ochrony Środowiska S.A., w Ostrowie Wlkp., Ostrów Wielkopolski, Polska”.

99292 2002 11 06 D. Dokonano wpisu „Na podstawie POSTANOWIENIA SĄDU REJONOWEGO W KALISZU z dnia 07.05.2002, sygnatura akt ICo 980/2, prawo ochronne na znak towarowy zostało zajęte na rzecz Bank Ochrony Środowiska S.A., w Ostrowie Wlkp., Ostrów Wielkopolski, Polska”.

99293 2002 11 06 D. Dokonano wpisu „Na podstawie POSTANOWIENIA SĄDU REJONOWEGO W KALISZU z dnia 07.05.2002, sygnatura akt ICo 980/2, prawo ochronne na znak towarowy zostało zajęte na rzecz Bank Ochrony Środowiska S.A., w Ostrowie Wlkp., Ostrów Wielkopolski, Polska”.

99294 2002 11 06 D. Dokonano wpisu „Na podstawie POSTANOWIENIA SĄDU REJONOWEGO W KALISZU z dnia 07.05.2002, sygnatura akt ICo 980/2, prawo ochronne na znak towarowy zostało zajęte na rzecz Bank Ochrony Środowiska S.A., w Ostrowie Wlkp., Ostrów Wielkopolski, Polska”.

99295 2002 11 06 D. Dokonano wpisu „Na podstawie POSTANOWIENIA SĄDU REJONOWEGO W KALISZU z dnia 07.05.2002, sygnatura akt ICo 980/2, prawo ochronne na znak towarowy zostało zajęte na rzecz Bank Ochrony Środowiska S.A., w Ostrowie Wlkp., Ostrów Wielkopolski, Polska”.

99296 2002 11 06 D. Dokonano wpisu „Na podstawie POSTANOWIENIA SĄDU REJONOWEGO W KALISZU z dnia 07.05.2002, sygnatura akt ICo 980/2, prawo ochronne na znak towarowy zostało zajęte na rzecz Bank Ochrony Środowiska S.A., w Ostrowie Wlkp., Ostrów Wielkopolski, Polska”.

99297 2002 11 06 D. Dokonano wpisu „Na podstawie POSTANOWIENIA SĄDU REJONOWEGO W KALISZU z dnia 07.05.2002, sygnatura akt ICo 980/2, prawo ochronne na znak towarowy zostało zajęte na rzecz Bank Ochrony Środowiska S.A., w Ostrowie Wlkp., Ostrów Wielkopolski, Polska”.

99299 2002 11 06 D. Dokonano wpisu „Na podstawie POSTANOWIENIA SĄDU REJONOWEGO W KALISZU z dnia 07.05.2002, sygnatura akt ICo 980/2, prawo ochronne na znak towarowy zostało zajęte na rzecz Bank Ochrony Środowiska S.A., w Ostrowie Wlkp., Ostrów Wielkopolski, Polska”.

99300 2002 11 06 D. Dokonano wpisu „Na podstawie POSTANOWIENIA SĄDU REJONOWEGO W KALISZU z dnia 07.05.2002, sygnatura akt ICo 980/2, prawo ochronne na znak towarowy zostało zajęte na rzecz Bank Ochrony Środowiska S.A., w Ostrowie Wlkp., Ostrów Wielkopolski, Polska”.

99396 2002 11 19 A. Wprowadzono zmianę siedziby uprawnionego przez wykreślenie wpisu: „Pet Incorporated; St. Louis, Stany Zjednoczone Ameryki” i dokonanie wpisu: „Pet Incorporated; Minneapolis, Stany Zjednoczone Ameryki”.

100085 2002 11 19 A. Wprowadzono zmianę uprawnionego przez wykreślenie wpisu: „Przedsiębiorstwo Budowlano Montażowe i Prefabrykacji Betonów KAMAL Spółka z o.o., Bydgoszcz, Polska” i dokonanie wpisu: „Lusit Betonelemente-Lusga GmbH & Co. KG, Löhne, Niemcy”.

100439 2002 11 06 D. Dokonano wpisu „Na podstawie POSTANOWIENIA SĄDU REJONOWEGO W KALISZU z dnia 07.05.2002, sygnatura akt ICo 980/2, prawo ochronne na znak towarowy zostało zajęte na rzecz Bank Ochrony Środowiska S.A., w Ostrowie Wlkp., Ostrów Wielkopolski, Polska”.

100485 2002 11 19 A. Wprowadzono zmianę uprawnionego przez wykreślenie wpisu: „AlliedSignal Inc., Morristown, Stany Zjednoczone Ameryki” i dokonanie wpisu: „Honeywell International Inc., Morristown, Stany Zjednoczone Ameryki”.

101901 2002 11 19 A. Wprowadzono zmianę uprawnionego przez wykreślenie wpisu: „The Gillette Company, Boston, Stany Zjednoczone Ameryki” i dokonanie wpisu: „Berol Corporation, Freeport, Stany Zjednoczone Ameryki”.

102454 2002 11 19 A. Wprowadzono zmianę uprawnionego przez wykreślenie wpisu: „Zakłady Chemiczne „Luboń, Polska” i dokonanie wpisu: „Zakłady Chemiczne „Luboń” Sp. z o.o., Luboń, Polska”.

102455 2002 11 19 A. Wprowadzono zmianę uprawnionego przez wykreślenie wpisu: „Zakłady Chemiczne „Luboń, Polska” i dokonanie wpisu: „Zakłady Chemiczne „Luboń” Sp. z o.o., Luboń, Polska”.

102456 2002 11 19 A. Wprowadzono zmianę uprawnionego przez wykreślenie wpisu: „Zakłady Chemiczne „Luboń, Polska” i dokonanie wpisu: „Zakłady Chemiczne „Luboń” Sp. z o.o., Luboń, Polska”.

102815 2002 11 19 A. Wprowadzono zmianę nazwy uprawnionego przez wykreślenie wpisu: „Sanofi Sante Nutrition Animale, Libourne, Francja” i dokonanie wpisu: „CEVA SANTE ANIMALE, Libourne, Francja”.

104260 2002 11 21 A. Wprowadzono zmianę uprawnionego przez wykreślenie wpisu: „Piskorski Piotr, Zaworski Radosław SALMO Spółka Cywilna, Gietrzwałd, Polska” i dokonanie wpisu: „SALMO Spółka z ograniczoną odpowiedzialnością, Gietrzwałd, Polska”.

104294 2002 11 20 A. Wprowadzono zmianę uprawnionego przez wykreślenie wpisu: „Villiger Sohne GmbH & Co. Deutschland, Waldshut-Tiengen, Niemcy” i dokonanie wpisu: „Villiger Söhne GmbH, Waldshut-Tiengen, Niemcy”.

105397 2002 11 20 A. Wprowadzono zmianę uprawnionego przez wykreślenie wpisu: „FLEUR Polska Spółka z o.o., Łódź, Polska” i dokonanie wpisu: „Kati” Spółka z o.o., Płochocin, Polska”.

107850 2002 11 20 A. Wprowadzono zmianę uprawnionego przez wykreślenie wpisu: „UNICE S.A. Poligono Industrial, Estella (Navarra), Hiszpania” i dokonanie wpisu: „JOHN GmbH, Freilassing, Niemcy”.

108582 2002 11 20 A. Wprowadzono zmianę uprawnionego przez wykreślenie wpisu: „Arco Chemical Company, Newtown Square, Stany Zjednoczone Ameryki” i dokonanie wpisu: „BAYER AKTIENGESELLSCHAFT, Leverkusen-Bayerwerk, Niemcy”.

109076 2002 11 20 A. Wprowadzono zmianę nazwy uprawnionego przez wykreślenie wpisu: „BP Amoco p.l.c., Londyn, Wielka Brytania” i dokonanie wpisu: „BP p.l.c., Londyn, Wielka Brytania”.

110299 2002 11 06 D. Dokonano wpisu „Na podstawie POSTANOWIENIA SĄDU REJONOWEGO W KALISZU z dnia 07.05.2002, sygnatura akt ICo 980/2, prawo ochronne na znak towarowy zostało zajęte na rzecz Bank Ochrony Środowiska S.A., w Ostrowie Wlkp., Ostrów Wielkopolski, Polska”.

111011 2002 11 20 A. Wprowadzono zmianę uprawnionego przez wykreślenie wpisu: „Kwiatkowski Jerzy Zakład Mechaniczny JURMET, Lubicz, Polska” i dokonanie wpisu: „JURMET Sp. z o.o., Lubicz, Polska”.

112207 2002 11 06 D. Dokonano wpisu „Na podstawie POSTANOWIENIA SĄDU REJONOWEGO W KALISZU z dnia 07.05.2002, sygnatura akt ICo 980/2, prawo ochronne na znak towarowy zostało zajęte na rzecz Bank Ochrony Środowiska S.A., w Ostrowie Wlkp., Ostrów Wielkopolski, Polska”.

113060 2002 11 20 A. Wprowadzono zmianę uprawnionego przez wykreślenie wpisu: „The Gillette Company (a Delaware Corporation), Boston, Stany Zjednoczone Ameryki” i dokonanie wpisu: „Berol Corporation, Freeport, Stany Zjednoczone Ameryki”.

113572 2002 11 20 A. Wprowadzono zmianę nazwy uprawnionego przez wykreślenie wpisu: „LINDEMANN Maschinenfabrik GmbH, Düsseldorf, Niemcy” i dokonanie wpisu: „Svedala indemann GmbH, Düsseldorf, Niemcy”.

114066 2002 11 20 A. Wprowadzono zmianę nazwy i siedziby uprawnionego przez wykreślenie wpisu: „Pharmastra AG, Egg, Szwajcaria” i dokonanie wpisu: „AstraZeneca AG, Zug, Szwajcaria”.

114066 2002 11 20 A. Wprowadzono zmianę uprawnionego przez wykreślenie wpisu: „AstraZeneca AG, Zug, Szwajcaria” i dokonanie wpisu: „Astra Zeneca AB, Södertälje, Szwecja”.

114417 2002 11 20 A. Wprowadzono zmianę nazwy i siedziby uprawnionego przez wykreślenie wpisu: „AB Ramlösa Hälsobrunn, Helsingborg, Szwecja” i dokonanie wpisu: „Aktiebolaget Pripps Bryggerier, Sztokholm, Szwecja”.

114417 2002 11 20 A. Wprowadzono zmianę uprawnionego przez wykreślenie wpisu: „Aktiebolaget Pripps Bryggerier, Sztokholm, Szwecja” i dokonanie wpisu: „Rent a Coller Sweden AB, Ramlösa Szwecja”.

114625 2002 11 06 D. Dokonano wpisu „Na podstawie POSTANOWIENIA SĄDU REJONOWEGO W KALISZU z dnia 07.05.2002, sygnatura akt ICo 980/2, prawo ochronne na znak towarowy zostało zajęte na rzecz Bank Ochrony Środowiska S.A., w Ostrowie Wlkp., Ostrów Wielkopolski, Polska”.

115015 2002 11 20 A. Wprowadzono zmianę uprawnionego przez wykreślenie wpisu: „Głowacki Jerzy SJG-NUSSCAAT Wytwórnia Wyrobów Cukierniczych, Warszawa, Polska” i dokonanie wpisu: „SJG NUSSCAAT Spółka z o.o., Warszawa, Polska”.

115015 2002 11 20 A. Wprowadzono zmianę uprawnionego przez wykreślenie wpisu: „SJG-NUSSCAAT Spółka z o.o., Warszawa, Polska” i dokonanie wpisu: „STAR FOODS-JG Spółka z o.o., Warszawa, Polska”.

115202 2002 11 20 A. Wprowadzono zmianę uprawnionego przez wykreślenie wpisu: „The Gillette Company Boston, Stany Zjednoczone Ameryki” i dokonanie wpisu: „Berol Corporation, Freeport, Stany Zjednoczone Ameryki”.

115391 2002 11 20 A. Wprowadzono zmianę uprawnionego przez wykreślenie wpisu: „The Gillette Company Boston, Stany Zjednoczone Ameryki” i dokonanie wpisu: „Berol Corporation, Freeport, Stany Zjednoczone Ameryki”.

115392 2002 11 20 A. Wprowadzono zmianę uprawnionego przez wykreślenie wpisu: „The Gillette Company Boston, Stany Zjednoczone Ameryki” i dokonanie wpisu: „Berol Corporation, Freeport, Stany Zjednoczone Ameryki”.

115459 2002 11 06 D. Dokonano wpisu „Na podstawie POSTANOWIENIA SĄDU REJONOWEGO W KALISZU z dnia 07.05.2002, sygnatura akt ICo 980/2, prawo ochronne na

znak towarowy zostało zajęte na rzecz Bank Ochrony Środowiska S.A., w Ostrowie Wlkp., Ostrów Wielkopolski, Polska".

**116767** 2002 11 20 A. Wprowadzono zmianę uprawnionego przez wykreślenie wpisu: „Armstrong Insulation Products GmbH, Münster, Niemcy” i dokonanie wpisu: „Armacell Enterprise GmbH, Münster, Niemcy”.

**116888** 2002 11 20 A. Wprowadzono zmianę uprawnionego przez wykreślenie wpisu: „Societe Anonyme Des Usines De Rosieres, Lunery, Francja” i dokonanie wpisu: „GROUPE ROSIERES, Pantin, Francja”.

**116888** 2002 11 20 A. Wprowadzono zmianę uprawnionego przez wykreślenie wpisu: „GROUPE ROSIERES, Pantin, Francja” i dokonanie wpisu: „Candy Elettrodomestici, Brugherio, Włochy”.

**117304** 2002 11 20 A. Wprowadzono zmianę uprawnionego przez wykreślenie wpisu: „Zakłady Chemiczne LUBOŃ S.A., Luboń, Polska” i dokonanie wpisu: „Zakłady Chemiczne LUBOŃ Sp. z o.o., Luboń, Polska”.

**117305** 2002 11 20 A. Wprowadzono zmianę uprawnionego przez wykreślenie wpisu: „Zakłady Chemiczne LUBOŃ S.A., Luboń, Polska” i dokonanie wpisu: „Zakłady Chemiczne LUBOŃ Sp. z o.o., Luboń, Polska”.

**117306** 2002 11 20 A. Wprowadzono zmianę uprawnionego przez wykreślenie wpisu: „Zakłady Chemiczne LUBOŃ S.A., Luboń, Polska” i dokonanie wpisu: „Zakłady Chemiczne LUBOŃ Sp. z o.o., Luboń, Polska”.

**117874** 2002 11 20 A. Wprowadzono zmianę uprawnionego przez wykreślenie wpisu: „Orange International Developments Ltd., Freeport, Bahama” i dokonanie wpisu: „Orange Personal Communications Services Limited, Bristol, Wielka Brytania”.

**118098** 2002 11 20 A. Wprowadzono zmianę uprawnionego przez wykreślenie wpisu: „The Gillette Company (a Delaware corporation), Boston, Stany Zjednoczone Ameryki” i dokonanie wpisu: „Berol Corporation, Freeport, Stany Zjednoczone Ameryki”.

**118454** 2002 11 20 A. Wprowadzono zmianę uprawnionego przez wykreślenie wpisu: „Cresco Ti Systems AB, Kristianstad, Szwecja” i dokonanie wpisu: „Cresco Ti Systems NV, Curacao, Antyle Holenderskie”.

**118537** 2002 11 20 A. Wprowadzono zmianę uprawnionego przez wykreślenie wpisu: „Royal Crown Company, Inc., New York, Stany Zjednoczone Ameryki” i dokonanie wpisu: „BCB USA CORP., Tampa, Stany Zjednoczone Ameryki”.

**118537** 2002 11 20 A. Wprowadzono zmianę nazwy uprawnionego przez wykreślenie wpisu: „BCB USA CORP., Tampa, Stany Zjednoczone Ameryki” i dokonanie wpisu: „COTT BEVERAGES INC. (Georgia Corporation), Tampa, Stany Zjednoczone Ameryki”.

**118572** 2002 11 20 A. Wprowadzono zmianę nazwy uprawnionego przez wykreślenie wpisu: „Frucade Essenzen GmbH, Rosenheim, Niemcy” i dokonanie wpisu: „DrinkStar GmbH, Rosenheim, Niemcy”.

**119530** 2002 11 20 A. Wprowadzono zmianę uprawnionego przez wykreślenie wpisu: „LG International Corp., Seul, Republika Korei” i dokonanie wpisu: „LG Electronics Inc., Seul, Republika Korei”.

**119531** 2002 11 20 A. Wprowadzono zmianę uprawnionego przez wykreślenie wpisu: „LG International Corp., Seul, Republika Korei” i dokonanie wpisu: „LG Electronics Inc., Seul, Republika Korei”.

**119551** 2002 11 06 D. Dokonano wpisu „Na podstawie POSTANOWIENIA SĄDU REJONOWEGO W KALISZU z dnia 07.05.2002, sygnatura akt ICo 980/2, prawo ochronne na

znak towarowy zostało zajęte na rzecz Bank Ochrony Środowiska S.A., w Ostrowie Wlkp., Ostrów Wielkopolski, Polska”.

**119569** 2002 11 20 A. Wprowadzono zmianę uprawnionego przez wykreślenie wpisu: „THE GILLETTE COMPANY (a Delaware Corporation), Boston, Stany Zjednoczone Ameryki” i dokonanie wpisu: „Berol Corporation, Freeport, Stany Zjednoczone Ameryki”.

**119676** 2002 11 20 A. Wprowadzono zmianę nazwy uprawnionego przez wykreślenie wpisu: „Astra Aktiebolag, Södertälje, Szwecja” i dokonanie wpisu: „AstraZeneca AB, Södertälje, Szwecja”.

**120040** 2002 11 20 A. Wprowadzono zmianę uprawnionego przez wykreślenie wpisu: „Zakłady Chemiczne LUBOŃ S.A., Luboń, Polska” i dokonanie wpisu: „Zakłady Chemiczne LUBOŃ Sp. z o.o., Luboń, Polska”.

**120539** 2002 11 06 D. Dokonano wpisu „Na podstawie POSTANOWIENIA SĄDU REJONOWEGO W KALISZU z dnia 07.05.2002, sygnatura akt ICo 980/2, prawo ochronne na znak towarowy zostało zajęte na rzecz Bank Ochrony Środowiska S.A., w Ostrowie Wlkp., Ostrów Wielkopolski, Polska”.

**120540** 2002 11 06 D. Dokonano wpisu „Na podstawie POSTANOWIENIA SĄDU REJONOWEGO W KALISZU z dnia 07.05.2002, sygnatura akt ICo 980/2, prawo ochronne na znak towarowy zostało zajęte na rzecz Bank Ochrony Środowiska S.A., w Ostrowie Wlkp., Ostrów Wielkopolski, Polska”.

**120541** 2002 11 06 D. Dokonano wpisu „Na podstawie POSTANOWIENIA SĄDU REJONOWEGO W KALISZU z dnia 07.05.2002, sygnatura akt ICo 980/2, prawo ochronne na znak towarowy zostało zajęte na rzecz Bank Ochrony Środowiska S.A., w Ostrowie Wlkp., Ostrów Wielkopolski, Polska”.

**120542** 2002 11 06 D. Dokonano wpisu „Na podstawie POSTANOWIENIA SĄDU REJONOWEGO W KALISZU z dnia 07.05.2002, sygnatura akt ICo 980/2, prawo ochronne na znak towarowy zostało zajęte na rzecz Bank Ochrony Środowiska S.A., w Ostrowie Wlkp., Ostrów Wielkopolski, Polska”.

**120543** 2002 11 06 D. Dokonano wpisu „Na podstawie POSTANOWIENIA SĄDU REJONOWEGO W KALISZU z dnia 07.05.2002, sygnatura akt ICo 980/2, prawo ochronne na znak towarowy zostało zajęte na rzecz Bank Ochrony Środowiska S.A., w Ostrowie Wlkp., Ostrów Wielkopolski, Polska”.

**120553** 2002 11 06 D. Dokonano wpisu „Na podstawie POSTANOWIENIA SĄDU REJONOWEGO W KALISZU z dnia 07.05.2002, sygnatura akt ICo 980/2, prawo ochronne na znak towarowy zostało zajęte na rzecz Bank Ochrony Środowiska S.A., w Ostrowie Wlkp., Ostrów Wielkopolski, Polska”.

**120554** 2002 11 06 D. Dokonano wpisu „Na podstawie POSTANOWIENIA SĄDU REJONOWEGO W KALISZU z dnia 07.05.2002, sygnatura akt ICo 980/2, prawo ochronne na znak towarowy zostało zajęte na rzecz Bank Ochrony Środowiska S.A., w Ostrowie Wlkp., Ostrów Wielkopolski, Polska”.

**121288** 2002 11 20 A. Wprowadzono zmianę nazwy i siedziby uprawnionego przez wykreślenie wpisu: „Pharmastra AG, Egg, Szwajcaria” i dokonanie wpisu: „AstraZeneca AG, Zug, Szwajcaria”.

**121288** 2002 11 20 A. Wprowadzono zmianę uprawnionego przez wykreślenie wpisu: „AstraZeneca AG, Zug, Szwajcaria” i dokonanie wpisu: „AstraZeneca AB, Södertälje, Szwecja”.

**121403** 2002 11 21 D. Dokonano wpisu: „W dniu 31.01.1995 r. zawarto umowę licencyjną niewyłączną na używanie znaku towarowego „FANTA” przez: Coca-Cola Poland Limited, Radzymin, Polską na czas określony tj. do dnia 30.01.2005 r”.

121972 2002 11 21 A. Wprowadzono zmianę uprawnionego przez wykreślenie wpisu: „Klimek Mariusz Przedsiębiorstwo Produkcyjno-Handlowe IMEX, Chorzów, Polska” i dokonanie wpisu: „Przedsiębiorstwo Produkcyjno Handlowo Usługowe "REPORTER" Sp. z o.o., Chorzów, Polska”.

122347 2002 11 21 A. Wprowadzono zmianę nazwy i siedziby uprawnionego przez wykreślenie wpisu: „AB Klippans Finpappersbruk, Vaxjo, Szwecja” i dokonanie wpisu: „Klippan AB, Klippan, Szwecja”.

122939 2002 11 21 A. Wprowadzono zmianę uprawnionego przez wykreślenie wpisu: „Klimek Mariusz Przedsiębiorstwo **Produkcyjno-Handlowe** IMEX, Chorzów, Polska” i dokonanie wpisu: „Przedsiębiorstwo Produkcyjno Handlowo Usługowe "REPORTER" Sp. z o.o., Chorzów, Polska”.

123507 2002 11 20 A. Wprowadzono **zmianę** uprawnionego przez wykreślenie wpisu: „Zakłady Chemiczne LUBOŃ S.A., Luboń, Polska” i dokonanie wpisu: „Zakłady Chemiczne LUBOŃ Sp. z o.o., Luboń, Polska”.

123627 2002 11 06 D. Dokonano wpisu „Na podstawie POSTANOWIENIA SĄDU REJONOWEGO W KALISZU z dnia 07.05.2002, sygnatura akt ICo 980/2, prawo ochronne na znak towarowy zostało zajęte na rzecz Bank Ochrony Środowiska S.A., w Ostrowie Wlkp., Ostrów Wielkopolski, Polska”.

123628 2002 11 06 D. Dokonano wpisu „Na podstawie POSTANOWIENIA SĄDU REJONOWEGO W KALISZU z dnia 07.05.2002, sygnatura akt ICo 980/2, prawo ochronne na znak towarowy zostało zajęte na rzecz Bank Ochrony Środowiska S.A., w Ostrowie Wlkp., Ostrów Wielkopolski, Polska”.

123807 2002 11 21 A. Wprowadzono zmianę uprawnionego przez wykreślenie wpisu: „Klimek Mariusz Przedsiębiorstwo **Produkcyjno-Handlowe** IMEX, Chorzów, Polska” i dokonanie wpisu: „Przedsiębiorstwo Produkcyjno Handlowo Usługowe "REPORTER" Sp. z o.o., Chorzów, Polska”.

123909 2002 11 21 A. Wprowadzono zmianę uprawnionego przez wykreślenie wpisu: „Klimek Mariusz Przedsiębiorstwo **Produkcyjno-Handlowe** IMEX, Chorzów, Polska” i dokonanie wpisu: „Przedsiębiorstwo Produkcyjno Handlowo Usługowe "REPORTER" Sp. z o.o., Chorzów, Polska”.

125331 2002 11 21 A. Wprowadzono zmianę siedziby uprawnionego przez wykreślenie wpisu: „CERSANIT S.A., Krasny-staw, Polska” i dokonanie wpisu: „CERSANIT S.A., Kielce, Polska”.

126121 2002 11 06 D. Dokonano wpisu „Na podstawie POSTANOWIENIA SĄDU REJONOWEGO W KALISZU z dnia 07.05.2002, sygnatura akt ICo 980/2, prawo ochronne na znak towarowy zostało zajęte na rzecz Bank Ochrony Środowiska S.A., w Ostrowie Wlkp., Ostrów Wielkopolski, Polska”.

126122 2002 11 06 D. Dokonano wpisu „Na podstawie POSTANOWIENIA SĄDU REJONOWEGO W KALISZU z dnia 07.05.2002, sygnatura akt ICo 980/2, prawo ochronne na znak towarowy zostało zajęte na rzecz Bank Ochrony Środowiska S.A., w Ostrowie Wlkp., Ostrów Wielkopolski, Polska”.

126123 2002 11 06 D. Dokonano wpisu „Na podstawie POSTANOWIENIA SĄDU REJONOWEGO W KALISZU z dnia 07.05.2002, sygnatura akt ICo 980/2, prawo ochronne na znak towarowy zostało zajęte na rzecz Bank Ochrony Środowiska S.A., w Ostrowie Wlkp., Ostrów Wielkopolski, Polska”.

127611 2002 11 21 A. Wprowadzono zmianę uprawnionego przez wykreślenie wpisu: „Podraza Wiesław, Podraza Karol Przedsiębiorstwo Produkcyjno-Handlowo-Usługowe SANPLAST S.C., Strzelno, Polska” i dokonanie wpisu: „SANPLAST Spółka z o.o., Wymysłowice, Polska”.

127612 2002 11 21 A. Wprowadzono zmianę uprawnionego przez wykreślenie wpisu: „Podraza Wiesław, Podraza Karol Przedsiębiorstwo Produkcyjno-Handlowo-Usługowe SANPLAST S.C., Strzelno, Polska” i dokonanie wpisu: „SANPLAST Spółka z o.o., Wymysłowice, Polska”.

127613 2002 11 21 A. Wprowadzono zmianę uprawnionego przez wykreślenie wpisu: „Podraza Wiesław, Podraza Karol Przedsiębiorstwo Produkcyjno-Handlowo-Usługowe SANPLAST S.C., Strzelno, Polska” i dokonanie wpisu: „SANPLAST Spółka z o.o., Wymysłowice, Polska”.

127842 2002 11 21 A. Wprowadzono zmianę uprawnionego przez wykreślenie wpisu: „Schering Corporation, Kenilworth, Stany Zjednoczone Ameryki ” i dokonanie wpisu: „Schering-Plough Ltd., Lucerne, Szwajcaria”.

127843 2002 11 21 A. Wprowadzono zmianę uprawnionego przez wykreślenie wpisu: „Schering Corporation, Kenilworth, Stany Zjednoczone Ameryki” i dokonanie wpisu: „Schering-Plough Ltd., Lucerne, Szwajcaria”.

128376 2002 11 21 A. Wprowadzono zmianę uprawnionego przez wykreślenie wpisu: „Schering Corporation, Kenilworth, Stany Zjednoczone Ameryki” i dokonanie wpisu: „Schering-Plough Ltd., Lucerne, Szwajcaria”.

130023 2002 11 05 A. Wprowadzono zmianę nazwy uprawnionego przez wykreślenie wpisu: CUC Publishing, Inc. (a Delaware Corporation), **Aurora**, Stany Zjednoczone Ameryki” i dokonanie wpisu: „Cendant Publishing, Inc., **Aurora**, Stany Zjednoczone Ameryki”.

130023 2002 11 05 A. Wprowadzono zmianę uprawnionego przez wykreślenie wpisu: „Cendant Publishing, Inc., **Aurora**, Stany Zjednoczone Ameryki” i dokonanie wpisu: „Netmarket Group Inc. a Delaware corporation, Stamford, Stany Zjednoczone Ameryki”.

## 42

### DECYZJE O WYGAŚNIĘCIU PRAWA Z REJESTRACJI

*Poniższe zestawienie zawiera kolejno: numer rejestru znaków towarowych i datę wygaśnięcia prawa z rejestracji. W przypadku wygaśnięcia prawa tylko dla części towarów (usług) wymienia się te towary (usługi).*

21190 2002 04 25 Prawo wygasło. Wnioskiem z dnia 25 kwietnia 2002 r. uprawniony do prawa ochronnego wniósł o wygaszenie prawa ochronnego w całości.

50155 2002 06 13 Prawo wygasło. Wnioskiem z dnia 13 czerwca 2002 r. uprawniony do prawa ochronnego wniósł o wygaszenie prawa ochronnego w całości.

50177 2002 06 05 Prawo wygasło. Wnioskiem z dnia 5 czerwca 2002 r. uprawniony do prawa ochronnego wniósł o wygaszenie prawa ochronnego w całości.

59143 2001 08 31 Prawo wygasło. Wnioskiem z dnia 31 sierpnia 2001 r. uprawniony do prawa ochronnego wniósł o wygaszenie prawa ochronnego w całości.

122792 2001 10 15 Prawo wygasło. Wnioskiem z dnia 15 października 2001 r. uprawniony do prawa ochronnego wniósł o wygaszenie prawa ochronnego w całości.

126924 2001 08 17 Prawo wygasło. Wnioskiem z dnia 17 sierpnia 2001 r. uprawniony do prawa ochronnego wniósł o wygaszenie prawa ochronnego w całości.

127310 2002 02 15 Prawo wygasło. Wnioskiem z dnia 15 lutego 2002 r. uprawniony do prawa ochronnego wniósł o wygaszenie prawa ochronnego w całości.

59069 2001 08 01 Prawo wygasło w części dla towarów w klasie „9”: aparaty i instrumenty naukowe, żeglarskie, geodezyjne, elektryczne (również do celów bezprzewodowej telegrafii i telefonii), fotograficzne, kinematograficzne, optyczne, do **ważenia**, do mierzenia, sygnalizacyjne, kontrolne (inspekcyjne), ratunkowe i do nauczania; aparaty uruchamiane przez wrzucenie monety lub żetonu; maszyny do odtwarzania dźwięku; kasy rejestrujące, maszyny do liczenia; gaśnice; metale szlachetne i ich stopy oraz przedmioty z nich wytworzone lub platerowane (z wyjątkiem wyrobów nożowniczych, widelców i łyżek); wyroby jubilerskie, kamienie szlachetne.

59194 2002 01 08 Prawo wygasło w części dla towarów w klasach „7” i „9”: maszyny i obrabiarki; silniki z wyjątkiem stosowanych do pojazdów lądowych; sprzęgła i pasy napędowe (z wyjątkiem stosowanych do pojazdów lądowych); wielkie narzędzia rolnicze; inkubatory; aparaty i instrumenty naukowe, żeglarskie, geodezyjne, elektryczne (również do celów bezprzewodowej telegrafii i telefonii), fotograficzne, kinematograficzne, optyczne, do **ważenia**, **mierzenia**, sygnalizacyjne, kontrolne (inspekcyjne), ratunkowe i do **nauczania**, automaty uruchamiane przez wrzucenie monety lub żetonu; maszyny do odtwarzania dźwięku; kasy rejestrujące, maszyny do **liczenia**, gaśnice.

59230 2002 01 24 Prawo wygasło w części dla towarów w klasie „10”: ofatmologiczne i **optometryczne** przyrządy, instrumenty i aparaty oraz ich części.

69753 2000 09 14 Prawo wygasło w części dla towarów i usług: „kontenery do transportu towarów; części i osprzęt do nich; maszyny do obsługi i przewozu kontenerów; urządzenia podnoszące; części i osprzęt do nich; pojazdy lądowe do przewozu kontenerów, pojazdy lądowe połączone z kontenerami; wózki podnośnikowe do pojemników towarowych, podnośnikowe wózki widełkowe do obsługi kontenerów, części i osprzęt do nich; remonty i naprawy kontenerów oraz wagonów kolejowych”, klasy „6, 7, 12, 37”.

70704 2001 02 08 Prawo wygasło w części dla towarów: „produkty farmaceutyczne, weterynaryjne i higieniczne; dietetyczne środki odżywcze dla dzieci i chorych, plastry, materiały opatrunkowe, materiały do plombowania zębów i masy odciskowe do celów dentystycznych; środki dezynfekcyjne; preparaty do niszczenia chwastów i szkodników; środki grzybobójcze, instalacje oświetleniowe, grzejne, do wytwarzania pary, do **gotowania**, chłodnicze, do **suszenia**, wentylacyjne, wodociągowe i sanitarne; **gutaperka**, kauczuk, gumą balata i namiastki oraz przedmioty wytworzone z tych materiałów, nie zawarte w innych klasach; arkusze, płyty i prety z tworzyw sztucznych (półprodukty), materiały na uszczelki, na pakunki i materiały izolujące, azbest, mika i wyroby z nich, węże (nie z metalu); mięso, ryby, drób i dziczyznę ekstrakty mięsne; owoce i jarzyny konserwowane, suszone i gotowane, galaretki, konfitury, **jaja**, mleko i wyroby z mleka; jadalne oleje i tłuszcze, konserwy, pikle, sosy do sałat, kawą herbata, kakao, cukier, ryż, tapioką sago, namiastki kawy; mąka i preparaty zbożowe, chleb, biszkopty, **ciastka**, wyroby cukiernicze, piekarnicze, słodczyce, lody jadalne; **miód**, syrop z melasy; drożdże, proszki do **pieczenia**, sól, musztardą **pieprz**, **ocet**, sosy, przyprawy, lód, produkty rolne, ogrodnicze i leśne oraz ziarno siewne nie zawarte w innych klasach; żywe **zwierzęta**, świeże owoce i jarzyny; **nasiona**, żywe rośliny i naturalne kwiaty; pasza dla zwierząt, **słód**; piwo, ale i porter, wody mineralne i gazowane oraz inne napoje bezalkoholowe; syropy i inne preparaty do przygotowywania napojów; winą likiery i wyroby spirytusowe; tytoń i wyroby tytoniowe; artykuły dla palących; zapałki” klasy „5, 11, 17, 29, 30, 31, 32, 33, 34”.

70712 2001 02 08 Prawo wygasło w części dla towarów: „instalacje oświetleniowe, grzejne, do wytwarzania pary, do **gotowania**, chłodnicze, do suszenia, wentylacyjne, wodociągowe i sanitarne” klasa „11”.

70716 2001 02 08 Prawo wygasło w części dla towarów: „produkty farmaceutyczne, weterynaryjne i higieniczne; dietetyczne środki odżywcze dla dzieci i chorych, plastry, materiały opatrunkowe, materiały do plombowania zębów i masy odciskowe do celów dentystycznych; środki dezynfekcyjne; preparaty do niszczenia chwastów i szkodników; środki grzybobójcze, instalacje oświetleniowe, grzejne, do wytwarzania pary, do **gotowania**, chłodnicze, do **suszenia**, wentylacyjne, wodociągowe i sanitarne; gutaperką kauczuk, gumą balata i namiastki oraz przedmioty wytworzone z tych materiałów, nie zawarte w innych klasach; arkusze, płyty i prety z tworzyw sztucznych (półprodukty), materiały na uszczelki, na pakunki i materiały izolujące, **azbest**, mika i wyroby z nich, węże (nie z metalu); mięso, ryby, drób i dziczyznę ekstrakty mięsne; owoce i jarzyny konserwowane, suszone i gotowane, galaretki, konfitury, **jaja**, mleko i wyroby z mleka; jadalne oleje i tłuszcze, konserwy, pikle, sosy do sałat, kawą **herbata**, kakao, cukier, ryż, tapioką sago, namiastki kawy; **mąka** i preparaty zbożowe, chleb, biszkopty, **ciastka**, wyroby cukiernicze, piekarnicze, słodczyce, lody jadalne; **miód**, syrop z melasy; drożdże, proszki do **pieczenia**, sól, musztardą **pieprz**, **ocet**, sosy, przyprawy, lód, produkty rolne, ogrodnicze i leśne oraz ziarno siewne nie zawarte w innych klasach; żywe **zwierzęta**, świeże owoce i jarzyny; **nasiona**, żywe rośliny i naturalne kwiaty; pasza dla zwierząt, **słód**; piwo, ale i porter; wody mineralne i gazowane oraz inne napoje bezalkoholowe; syropy i inne preparaty do przygotowywania napojów; winą likiery i wyroby spirytusowe; tytoń i wyroby tytoniowe; artykuły dla palących; zapałki” klasy „5, 11, 17, 29, 30, 31, 32, 33, 34”.

72556 2001 03 21 Prawo wygasło w części dla towarów: „aparaty i instrumenty naukowe, żeglarskie, geodezyjne, elektryczne (również do celów bezprzewodowej telegrafii i telefonii), fotograficzne, kinematograficzne, optyczne, do **ważenia**, **mierzenia**, sygnalizacyjne, kontrolne (inspekcyjne), ratunkowe i do nauczania; automaty uruchamiane przez wrzucenie monety lub żetonu; maszyny do **rejestrowania**, przekazu i do odtwarzania dźwięku i obrazu; kasy rejestrujące, maszyny do **liczenia**; gaśnice, małe **naczynia**, zbiorniki przenośne domowe i kuchenne (nie z metali szlachetnych i nie platerowane); grzebienie i gąbki; szczotki z wyjątkiem pędzli; materiały szczotkarskie; przyrządy i materiały do **czyszczenia**; wiórki stalowe; wyroby szklane, porcelaną fajans nie zawarte w innych klasach: klasy „9, 21”.

72720 2001 08 23 Prawo wygasło w części dla towarów w klasie „35”: badania naukowo-techniczne handlowe”.

73401 2001 06 05 Prawo wygasło w części dla towarów w klasie „1”: produkty chemiczne łącznie z biologicznymi pierwiastkami do celów rolniczych, ogrodniczych i innych gospodarczych w celu zwalczania szkodników i do uprawy gleby (o ile zawarte w klasie 1 i 5).

74202 2001 07 09 Prawo wygasło w części dla towarów w klasie „25” koronki, hafty; wstążki i **sznurowadła**, guziki, koronki i haftki, szpilki i igły; z klasy „26”: sztuczne kwiaty, hafty, guziki, koniki i haftki do odzieży, pasków, toreb i innych podobnych wyrobów oraz **materiałów**.

74645 2001 06 04 Prawo wygasło w części dla towarów w klasach „18”, „25”: skóra i imitacje skóry oraz wyroby z tych materiałów, nie zawarte w innych klasach; skórki futrzane; kufy i walizy, parasole, parasolki, laski; bicze, uprząż i wyroby siodlarskie; odzież, nakrycia głowy.

74810 2001 09 21 Prawo wygasło w części dla towarów w klasach „3”, „9”, „14”: środki do prania i bielienia; środki do

czyszczenia, polerowania, usuwania tłuszczu i ściernie; **mydła**, wyroby perfumeryjne, olejki eteryczne, kosmetyki, środki do mycia i pielęgnacji włosów; środki do mycia zębów; aparaty i instrumenty naukowe, żeglarskie, geodezyjne, elektryczne (również do celów bezprzewodowej telegrafii i telefonii), fotograficzne, kinematograficzne, optyczne, do ważenia, mierzenia, sygnalizacyjne, kontrolne (inspekcyjne), ratunkowe i do nauczania; automaty uruchamiane przez wrzucenie monety lub żetonu; maszyny do rejestracji, przekazu i do odtwarzania dźwięku i obrazu; kasy rejestrujące, maszyny do liczenia; gaśnice; metale szlachetne i ich stopy oraz przedmioty z nich wytwarzane lub nimi platerowane (z wyjątkiem wyrobów **nożowniczych**, widelców i łyżek); wyroby jubilerskie, kamienie szlachetne; zegary i inne instrumenty chronometryczne.

**74811** 2001 09 21 Prawo wygasło w części dla towarów w klasach „9”, „12”, „14”, „16”, „19”, „24”, „27” „28”: aparaty i instrumenty naukowe, żeglarskie, geodezyjne, elektryczne (również do celów bezprzewodowej telefonii i telegrafii), fotograficzne, kinematograficzne, optyczne, do ważenia, **mierzenia**, sygnalizacyjne, kontrolne (inspekcyjne), ratunkowe i do nauczania; automaty uruchamiane przez wrzucenie monety lub żetonu; maszyny do rejestracji przekazu i do odtwarzania dźwięku i obrazu; kasy rejestrujące, maszyny do liczenia; gaśnice, pojazdy; urządzenia do jazdy na lądzie, w powietrzu i na wodzie; metale szlachetne i ich stopy oraz przedmioty z nich wytworzone lub nimi platerowane (z wyjątkiem wyrobów **nożowniczych**, widelców i łyżek); wyroby jubilerskie, kamienie szlachetne; zegary i inne instrumenty chronometryczne; papier i wyroby z papieru, tektury i wyroby z tektury; druki, dzienniki, czasopisma, książki; artykuły intrologatorskie, fotograficzne, **papeteria**, materiały do klejenia (dla papeterii i materiały gospodarstwa domowego); artykuły intrologatorskie, fotograficzne, **papeteria**; materiały do klejenia (dla papeterii i materiały gospodarstwa domowego); artykuły dla artystów plastyków; pędzle; maszyny do pisania i artykuły biurowe (z wyjątkiem mebli); materiały do uczenia się i nauczania (z wyjątkiem aparatów); karty do gry; czcionki i klisze drukarskie; materiały z tworzyw sztucznych do pakowania nie zawarte w innych klasach; materiały budowlane, kamienie naturalne i sztuczne, **cement**, wapno, zaprawa gips, żwir; rury kamionkowe lub cementowe; materiały do budowy dróg; **asfalt**, pak i bitumy; domy przenośne; pomniki kamienne; kominy; tkaniny; nakrycia na łóżka i stoły; artykuły włókiennicze nie zawarte w innych klasach; dywany, **słomianki**, maty, tapety (z wyjątkiem tapet z tkanin); gry, zabawki, artykuły gimnastyczne i sportowe (z wyjątkiem odzieży); ozdoby choinkowe.

**75375** 2001 08 10 Prawo wygasło w części dla towarów w klasach „16” i „28”: papier i wyroby z papieru, karton i wyroby z kartonu; druki, gazety i czasopisma, książki i artykuły intrologatorskie, **papeteria**, materiały klejące dla papeterii i gospodarstw domowych; gry i zabawki.

**75836** 2002 02 11 Prawo wygasło w części dla towarów i usług w klasach „18”, „40”: galanteria skórzana imitacje skóry, usługi w zakresie szycia odzieży.

**75837** 2002 02 22 Prawo wygasło w części dla towarów przyrządy półprzewodnikowe.

**75874** 2002 01 10 Prawo wygasło w części dla towarów w klasie „11”: instalacje i aparaty do **oświetlania**; lampy; abażury; podstawy i stojaki przystosowane do montowania lamp; części i osprzęt do wyżej wymienionych towarów.

**77099** 2001 09 27 Prawo wygasło w części dla towarów i usług w klasach „12”, „39”: pojazdy; usługi w zakresie transportu i magazynowania środków napędowych do silników.

**80221** 2002 04 25 Prawo wygasło w części dla towarów: produkty chemiczne do celów przemysłowych, w tym środki do rozkruszania materiałów; materiały do uszczelniania i hydroizolacji; materiały budowlane niemetalowe, w tym betony komórkowe; klasy: 1, 17, 19.

**80806** 2002 02 18 Prawo wygasło w części dla towarów i usług w klasach „12”, „40”: części składowe pojazdów; przeguby półosi, złączka przegubu półosi; usługi w branży metalowej, usługi tokarskie, usługi frezarskie, obróbka plastyczna metali.

**81141** 2002 02 11 Prawo wygasło w części dla towarów i usług w klasach „T”, „39”: dźwigi budowlane (ich elementy), wykonywanie usług transportowych; oraz ograniczenie w klasie „6” do: konstrukcje metalowe.

**81366** 2002 03 18 Prawo wygasło w części dla usług w klasie „42”: nauczanie karate, samoobrony i gimnastyki ogólnorozwojowej oraz organizacja zajęć stałych, kursowych, specjalistycznych, pokazów i imprez o charakterze sportowo-rekreacyjnym; prowadzenie szkoły karate.

**82029** 2002 06 13 Prawo wygasło w części dla towarów i usług: „wieszaki do sukienek z drewna i z tworzyw sztucznych; wyroby powroźnicze, siatki, mianowicie siatki na zakupy, sieci jedwabne; przędza przędza z tworzyw sztucznych do celów tekstylnych, **czyste włókna przędzy**; bielizna pościelowa frotte, ręczniki i ręczniki kąpielowe, bielizna stołowa i pościelowa; materiały tkane i dziane, filc, **nakrycia**, zasłony i firanki; lamówki, wstążki, artykuły do obszycia guziki, koronki, hafty; peruki i treski; wstawki do odzieży; siatki do włosów; dywany; lalki i zwierzęta z **tworzywa**, pluszu lub skóry; naprawa i poprawianie wymienionych towarów, odzieży, włączając obuwie tekstylne z futra i skóry”: klasy „20, 22, 23, 24, 26, 27, 28, 37”.

**82068** 2002 07 03 Prawo wygasło w części dla towarów w klasach „1”, „2”, „6”, „19”, „37”: produkty chemiczne do celów przemysłowych, naukowych, **środki** przeciwkorozyjne, metalowe materiały budowlane i konstrukcyjne, sygnalizacyjne, kontrolne, materiały do budowy dróg, asfalt, smoła i bitumy.

**82072** 2002 07 26 Prawo wygasło w części dla usług w klasie „36”: usługi ubezpieczeniowe, obsługa czeków podróży.

**82191** 2002 05 08 Prawo wygasło w części dla usług w klasie „37”: mycie samochodów.

**83000** 2002 07 15 Prawo wygasło w części dla towarów w klasach „2”, „5”, „T”, „8”, „17”, „19”, „42”: środki antykorozyjne i impregnujące, żywice naturalne, środki grzybobójcze i dezynfekcyjne, maszyny górnicze, silniki i części do maszyn, zmechanizowana hydrauliczna obudowa górniczą górnicze narzędzia i przyrządy ręczne z napędem elektrycznym, hydraulicznym, mechanicznym i pneumatycznym, piły, wiertnice, materiały do uszczelniania i **izolowania**, taśmy przenośnikowe, giętkie rurki tworzywowe, uszczelki, produkty z tworzyw sztucznych do wytwarzania gotowych towarów, wyroby z tworzyw sztucznych w stanie półprzetworzonym, rury kamionkowe i cementowe, smołą bitumy, półfabrykaty, cement, wapno.

**87411** 2002 07 25 Prawo wygasło w części dla towarów i usług w klasach „1”, „5”, „11”, „35”, „39”: nawozy, środki chwastobójcze, aparaty chłodnicze; napoje owocowe, syropy, soki owocowe; wyroby z mleka; usługi transportowe samochodowe; usługi magazynowania.

**96280** 2001 12 05 Prawo wygasło w części dla towarów w klasie „4”: paliwa do kotłowni olejowych.

43

**WYGAŚNIĘCIE PRAWA OCHRONNEGO**  
(prawo nieprzedłużone)

*Poniższe zestawienie zawiera kolejno: numer prawa ochronnego na znak towarowy oraz datę wygaśnięcia prawa ochronnego.*

|       |                   |       |                   |
|-------|-------------------|-------|-------------------|
| 58551 | 2000 10 27        | 66435 | 1999 12 05        |
| 58606 | 2000 <b>11 04</b> | 66437 | 1999 12 05        |
| 58607 | 2000 11 17        | 66438 | 1999 12 05        |
| 58652 | 2000 09 04        | 66439 | 1999 12 05        |
| 59025 | 2000 11 19        | 66440 | 1999 12 05        |
| 59207 | 2000 11 19        | 66441 | 1999 12 05        |
| 63294 | 1998 <b>01 21</b> | 66442 | 1999 12 05        |
| 63671 | 1998 03 25        | 66443 | 1999 12 05        |
| 65752 | 2000 09 20        | 66447 | 1999 12 13        |
| 66348 | 1999 09 06        | 66449 | 1999 12 13        |
| 66349 | 1999 09 06        | 66450 | 1999 12 14        |
| 66353 | 1999 09 08        | 66454 | 1999 12 14        |
| 66356 | 1999 09 12        | 66458 | 1999 12 18        |
| 66358 | 1999 09 12        | 66459 | 1999 12 19        |
| 66359 | 1999 09 12        | 66460 | 1999 12 20        |
| 66360 | 1999 09 12        | 66461 | 1999 12 20        |
| 66361 | 1999 09 12        | 66463 | 1999 08 17        |
| 66366 | 1999 08 11        | 66464 | 1999 08 17        |
| 66367 | 1999 08 11        | 66465 | 1999 09 01        |
| 66368 | 1999 08 11        | 66466 | 1999 10 03        |
| 66371 | 1999 09 13        | 66468 | 1999 12 21        |
| 66373 | 1999 09 13        | 66469 | 1999 12 21        |
| 66375 | 1999 09 13        | 66472 | 1999 12 21        |
| 66381 | 1999 09 15        | 66474 | 1999 12 28        |
| 66384 | 1999 09 15        | 66475 | 2000 <b>01 02</b> |
| 66386 | <b>1999</b> 09 20 | 66476 | 2000 <b>01 02</b> |
| 66389 | <b>1999</b> 09 22 | 66477 | 2000 <b>01 02</b> |
| 66390 | 1999 09 22        | 66478 | 2000 <b>01 02</b> |
| 66391 | <b>1999</b> 09 22 | 66479 | 2000 <b>01 02</b> |
| 66394 | 1999 09 22        | 66480 | 2000 01 02        |
| 66395 | 1999 09 25        | 66489 | 2000 01 03        |
| 66396 | 1999 09 29        | 66493 | 2000 01 04        |
| 66397 | 1999 09 29        | 66498 | 2000 01 09        |
| 66398 | <b>1999</b> 09 29 | 66499 | 2000 <b>01 09</b> |
| 66399 | 1999 10 04        | 66501 | 2000 01 10        |
| 66403 | 1999 10 13        | 66502 | 2000 01 10        |
| 66404 | 1999 10 21        | 66503 | 2000 01 10        |
| 66405 | 1999 10 21        | 66505 | 2000 01 10        |
| 66406 | 1999 10 26        | 66507 | 2000 01 12        |
| 66407 | 1999 10 27        | 66513 | 2000 01 17        |
| 66408 | 1999 10 27        | 66516 | 2000 <b>01 23</b> |
| 66409 | 1999 11 03        | 66517 | 2000 01 23        |
| 66410 | 1999 <b>11 06</b> | 66518 | 2000 01 23        |
| 66414 | 1999 <b>11 09</b> | 66527 | 2000 01 29        |
| 66415 | 1999 <b>11 09</b> | 66528 | 2000 01 30        |
| 66416 | 2000 05 21        | 66529 | 2000 01 30        |
| 66419 | 1999 11 10        | 66531 | 2000 01 31        |
| 66420 | 1999 11 10        | 66532 | 2000 11 15        |
| 66422 | 1999 <b>11 23</b> | 66533 | 2000 11 15        |
| 66423 | 1999 <b>11 23</b> | 66539 | 1999 04 04        |
| 66424 | 1999 <b>11 27</b> | 66542 | 1999 05 04        |
| 66425 | 1999 <b>11 27</b> | 66545 | 1999 08 23        |
| 66427 | 1999 <b>11 30</b> | 66550 | 1999 09 12        |
| 66429 | 1999 <b>11 30</b> | 66551 | 1999 09 12        |
| 66430 | 1999 11 30        | 66552 | 1999 09 12        |
| 66432 | 1999 12 01        | 66555 | 1999 09 13        |
| 66433 | 1999 12 01        | 66558 | 1999 09 14        |
| 66434 | 1999 12 04        | 66559 | 1999 09 14        |

44

**DECYZJE O ZMIANIE LUB UCHYLENIU DECYZJI**  
(opublikowanych w Wiadomościach Urzędu Patentowego)

*Poniższe zestawienie zawiera kolejno: numer rejestru znaków towarowych, numer i rok Wiadomości Urzędu Patentowego, w którym zmieniona lub uchylona decyzja została ogłoszona oraz datę i treść decyzji, w której zmieniono lub uchylono decyzję poprzednią.*

**116767** 04/00 2000 02 10 zmieniono decyzję o rejestracji znaku towarowego z dn. 03 **01** 2000 r. w następujący sposób:  
- w części dotyczącej pierwszeństwa powinno być: 1996.05.24 **OHIM**  
- w części dotyczącej siedziby uprawnionego powinno być: Münster, Niemcy

45

**REJESTRACJA MIĘDZYNARODOWA**  
**UZNANA W POLSCE**

*Poniższe zestawienie zawiera kolejno: numer międzynarodowego rejestru znaków towarowych, znak towarowy (w przypadku znaków graficznych ozn. CFE oraz klasy elementów obrazowych znaku), klasy towarowe datę uznania rejestracji w Polsce.*

|                   |                                   |                      |                |
|-------------------|-----------------------------------|----------------------|----------------|
| <b>2R 149 278</b> | <b>REGITINE</b>                   |                      | 5              |
|                   | 2002 10 21                        |                      |                |
| <b>2R 154 508</b> | <b>ALPA FRANCOVKA S MENTHOLEM</b> |                      |                |
|                   | CFE: 1.1; 25.1; 25.5; 27.5; 29.1  | <b>1, 2, 3, 4, 5</b> |                |
|                   | 2002 10 16                        |                      |                |
| <b>2R 171 355</b> | <b>WEGA</b>                       |                      | 9              |
|                   | 2002 07 10                        |                      |                |
| <b>2R 197 476</b> | <b>ULYSSE NARDIN</b>              | CFE: 18.4; 27.5      | 14             |
|                   | 2002 10 21                        |                      |                |
| <b>2R 248 027</b> | <b>OCULOSAN</b>                   |                      | 5              |
|                   | 2002 10 21                        |                      |                |
| <b>R 314 247</b>  | <b>RATRON</b>                     |                      | 1,3,5          |
|                   | 2002 10 28                        |                      |                |
| <b>R 325 982</b>  | <b>BETADINE</b>                   |                      | 3,5            |
|                   | 2002 10 16                        |                      |                |
| <b>R 327 995</b>  | <b>LONGACTON</b>                  |                      | 5              |
|                   | 2002 11 05                        |                      |                |
| <b>R 343 857</b>  | <b>SPERSADEX</b>                  |                      | 5              |
|                   | 2002 10 21                        |                      |                |
| <b>R 363 661</b>  | <b>ORBIVET</b>                    |                      | 5              |
|                   | 2002 10 21                        |                      |                |
| <b>R 402 317</b>  | <b>JUVELIA</b>                    |                      | 3              |
|                   | 2002 10 16                        |                      |                |
| <b>R 436 935</b>  | <b>RELEXA</b>                     |                      | 11             |
|                   | 2002 10 25                        |                      |                |
| <b>R 452 478</b>  | <b>BULLY</b>                      |                      | 7, 11, 12      |
|                   | 2002 10 25                        |                      |                |
| <b>R 459 657</b>  | <b>MUCOSIFFA</b>                  |                      | 5              |
|                   | 2002 10 21                        |                      |                |
| <b>R 459 706</b>  | <b>PORSCHÉ</b>                    | CFE: 27.5            | 36, 37, 39, 42 |
|                   | 2002 10 30                        |                      |                |
| <b>R 464 235</b>  | <b>STOPAC</b>                     |                      | 9,10,25,28     |
|                   | 2002 10 21                        |                      |                |
| <b>R 464 773</b>  | <b>VOUMARD</b>                    | CFE: 25.3; 27.5      | 7,9            |
|                   | 2002 10 21                        |                      |                |

|         |   |  |         |   |   |
|---------|---|--|---------|---|---|
| 490 202 | ZINO<br>2002 10 21  | 3  | 673 859 | <b>OIKO</b><br>CFE: 26.3; 26.4; 26. 13; 28.7; 29.1<br>2002 10 16          | 35, 41, 42  |
| 494 724 | H<br>2002 10 25   | 31   | 673 882 | MORRES<br>2002 10 16  | 11, 14, 20, 24, 27, 35  |
| 513 746 | CHARLESTON<br>2002 10 25  | 16   | 674 186 | MCJORDAN<br>2002 10 14  | 33  |
| 518 673 | DAVIDOFF <b>COOLWATER</b> CFE: 27 5<br>2002 10 30                                     | 3  | 674 914 | STAR ALLIANCE<br>2002 10 14   | 9, 16, 39, 42   |
| 530 331 | ONCOTICE CFE: 27.5<br>2002 10 30  | 5, 10  | 674 932 | SATURN CFE: 27.5<br>2002 10 16  | 7, 9  |
| 537 561 | VETMEDIN<br>2002 10 30  | 5  | 674 969 | PB-BOX CFE: 27.5<br>2002 10 14  | 16  |
| 540 766 | TROVET<br>2002 10 03  | 5, 31  | 675 113 | BIOBAND<br>2002 10 14   | 5, 10, 42   |
| 547 689 | CIBACEN<br>2002 10 21   | 5  | 675 127 | <b>FORMUŁA FIAT</b><br>CFE: 26.4; <b>26.11</b> ; 27.5<br>2002 10 14       | 12, 35, 36, 37  |
| 554 501 | ALPINA<br>CFE: 26.1; 27.5; 29.1<br>2002 10 07   | 1, 2, 3, 17, 19, 24, 27                            | 675 294 | SCHINDELE'S MINERALIEN<br>CFE: 4.5; 5.3; 26.4; 27.5; 29.1<br>2002 10 25   | 5   |
| 556 308 | BÖCKMANN CFE: 26.4; 26.5; 27.5<br>2002 10 30  | 12   | 676 616 | SWISS ARMY CFE: 5.13; 26.1; 27.5<br>2002 10 16                            | 14  |
| 563 397 | TISSAIA<br>CFE: 26.2; 26.11 ; 27.5; 29.1<br>2002 10 25                                | 3, 18, 24, 25                                      | 676 338 | SILVIA MANTEGNA CFE: 26.11; 27.5<br>2002 10 16                            | 25  |
| 566 724 | STRIALE<br>2002 10 21   | 10, 12, 28   | 676 724 | <b>MAXI PICK</b><br>2002 10 14  | 29, 30  |
| 576 241 | POLYFLUX<br>2002 10 16  | 1  | 680 168 | MINIMAX : PROTEGIMUS<br>CFE: 26.3; 26.11; 27.5<br>2002 10 22              | 9, 35, 42   |
| 599 511 | RESTOR CFE: 25.7; 26.2; 26.4; 27.5<br>2002 10 25                                      | 10   | 684 959 | ORFEO<br>2002 10 07   | 5   |
| 640 044 | INTRASON CFE: 1.1; 2.1; 27.5; 29.1<br>2002 10 21                                      | 10   | 687 790 | GUILLOT<br>2002 11 04   | 11  |
| 644 682 | SELTHAAN CFE: 26.4; 27.5<br>2002 10 28  | 6, 17, 19  | 688 697 | BOSS CFE: 28.5<br>2002 11 04  | 9, 14, 18, 25, 28, 34   |
| 644 684 | SELTHANN CFE: 26.4; 27.5; 29.1<br>2002 10 30  | 6, 17, 19  | 688 698 | HUGO BOSS CFE: 28.5<br>2002 11 05   | 9, 14, 18, 25, 28, 34   |
| 650 264 | COMBINO PHARM<br>2002 10 25   | 5  | 689 782 | BUSINESSTRAVEL INTERNATIONAL<br>CFE: 1.5; 1.13; 24.15; 26.3<br>2002 10 07 | 35, 39, 42  |
| 653 974 | GIGASPORTS<br>2002 10 30  | 18, 25, 28   | 691 184 | DEN 7 DE SANS<br>2002 10 07   | 9, 16, 41   |
| 659 138 | BELARA<br>2002 11 04  | 5  | 692 047 | YOUR SIXTH SENSE<br>2002 10 22  | 3, 14, 16, 18, 21, 25, 28   |
| 660 598 | GIGA SPORT CFE: 1.1; 4.5; 27.5<br>2002 10 30  | 18, 25, 28   | 692 053 | ECG<br>CFE: 5.13; 17.2; 26.4; 27.5; 29.1<br>2002 10 22                    | 35, 36, 41, 42  |
| 665 117 | ABBATE CFE: 27.5<br>2002 10 07  | 14, 25   | 692 054 | NET VALUE<br>2002 10 22   | 35, 38, 42  |
| 666 921 | TRIPHERINE<br>2002 10 21  | 5  | 692 065 | MITSUI-EUROCOL<br>CFE: 26.1 ; 27.1 ; 27.5; 29.1<br>2002 10 22             | 6, 9, 17, 40  |
| 672 843 | CARINFO<br>2002 10 07   | 9  | 692 117 | ANETTE<br>2002 10 22  | 3, 5, 16  |
| 672 948 | ARTISANS SANS FRONTIERE FONDATION<br>HERMES POUR L'ARTISANAT<br>(FONHA)<br>2002 10 14 | 35, 36, 37, 38, 39,<br>40, 41, 42                  | 692 200 | C & A<br>2002 10 22   | 3, 9, 14, 16, 18, 20, 21, 22, 23,<br>24, 25, 26, 27, 28, 30, 31, 32,<br>36, 37, 3 |
| 672 949 | RONDE DES CARRES<br><b>HERMÉS</b><br>2002 10 02                                       | 25, 35, 38, 39, 41                                 | 692 467 | CALYPSO<br>2002 10 24   | 21, 22, 23, 24, 25, 27  |
| 673 012 | OHMANN<br>CFE: 24.13; 27.3; 27.5<br>2002 10 16  | 1, 3, 5, 10, 16, 17, 22, 24,<br>25, 35, 39, 41, 42 |         |   |   |



|         |   |                             |         |  |                       |
|---------|---|-----------------------------|---------|--|-----------------------|
| 692 607 | AKRA<br>2002 10 24  | 6, 17, 19                   | 721 335 | TE CFE: 26.1; 27.5; 29.1<br>2002 10 25                                   | 9, 16, 37, 38, 41, 42 |
| 692 682 | AMANDARI<br>2002 10 24  | 3, 18, 25                   | 722 684 | ULTRACAP<br>2002 10 29   | 9                     |
| 692 699 | <b>BABY CLUB</b><br>CFE: 2.9; 3.7; 27.5<br>2002 10 22                                 | 3, 14, 16, 18, 21, 25       | 722 994 | URGOTUL<br>2002 10 21  | 5                     |
| 692 700 | <b>BODY GUARD</b><br>2002 10 22   | 18, 25, 36                  | 724743  | RENOVA CFE: 26.11; 27.5; 29.1<br>2002 10 03                              | 3,5,16                |
| 692 729 | KOJENECKÉ PLENKOVÉ KALHOTKY<br>SANDRA <b>IITEX</b> CFE: 2.5; 26.4; 27.5<br>2002 10 22 | 24, 25                      | 725 065 | <b>KOMBI S</b><br>2002 10 02   | 6, 7, 17              |
| 692 767 | <b>RAMA DIETA MEDITERRANEA</b><br>CFE: 5.7; 6.3; 25.1; 27.1<br>2002 10 22             | 5,30,42                     | 727 139 | NELES<br>2002 10 03  | 7, 9, 11              |
| 692 769 | ARGETON - EISENBERG<br>2002 10 22   | 6, 19                       | 727 245 | PRINCESS GITA<br>2002 10 30  | 30                    |
| 692 824 | EVOLUTION DE FURSAC PARIS<br>CFE: 27.5<br>2002 11 04                                  | 3,18,25                     | 727 246 | PRINTSESSA GITA<br>2002 10 30  | 30                    |
| 692 856 | MAGIC WORLD<br>CFE: 2.1; 7.1; 25.1; 27.5<br>2002 11 04                                | 16, 25, 28, 41              | 729 424 | PANORAMIC<br>2002 10 30  | 33                    |
| 692 933 | YESSICA<br>2002 11 04   | 3, 14, 18, 25               | 729 746 | <b>BELET MANIPULACNI</b> TECHNICA<br>CFE: 25.3; 27.5; 29.1<br>2002 10 25 | 7, 12, 13, 37, 39, 42 |
| 692 935 | <b>SIGNÉ</b> INCOGNITO<br>2002 11 04  | 3, 14, 18, 25               | 730 735 | PROSHIELD<br>2002 10 29  | 31                    |
| 692 971 | <b>WOGÉ</b><br>2002 11 04   | 3,5,42                      | 731 580 | ONLINE<br>2002 10 29   | 28,41                 |
| 692 978 | H NEUMANN INTERNATIONAL<br>MANAGEMENT CONSULTANTS<br>CFE: 27.5<br>2002 11 04          | 35,41,42                    | 732 573 | GOEMAR<br>2002 10 21   | 1,3,5,29,30,31,32     |
| 693 048 | NET CONSULTANT<br>2002 11 04  | 35, 38, 42                  | 735 011 | RECKITT BENCKISER<br>2002 10 28  | 1, 3, 5, 21, 35, 42   |
| 693 277 | YOUR 6 TH SENSE<br>2002 11 04   | 3, 14, 16, 18, 25, 28       | 736 564 | <b>EVOLUTION X</b> CFE: 27.5<br>2002 10 28                               | 7,9                   |
| 697 534 | RODEO<br>2002 11 04   | 3,9, 14, 18,21,22,<br>25,28 | 737 021 | <b>CHIO</b> CFE: 24.15; 26.1; 27.5<br>2002 10 02                         | 29,30                 |
| 698 321 | SQUARE<br>2002 10 16  | 11, 12                      | 737 030 | CFE: 1.15; 19.3; 26.11; 27.5<br>2002 10 02                               | 29, 30                |
| 699 379 | FD TRINITRON WEGA<br>2002 10 07   | 9                           | 737 052 | TOUS CFE: 27.5<br>2002 10 28   | 3,9,18,25             |
| 699 380 | WEGA<br>2002 10 07  | 9                           | 738 114 | VACANSOLEIL CFE: 27.3; 27.5<br>2002 10 25                                | 36,39,42              |
| 701 976 | ANDREA PFISTER<br>2002 11 05  | 3, 9, 18, 25                | 738 377 | WANDA<br>2002 10 03  | 9                     |
| 702 053 | HVB<br>2002 10 07   | 9, 16,35,36,38,41           | 740 393 | @CTION<br>2002 10 29   | 9,16,35,38,42         |
| 708 902 | <b>FAYEMA</b> CFE: 3.1; 26.4; 27.5<br>2002 11 05                                      | 16, 18,25                   | 740 501 | <b>BLUE STAR</b> CFE: 1.1; 27.5; 28.3<br>2002 10 02                      | 1,3,37                |
| 714 145 | RHEUMAMED<br>2002 10 30   | 1,3,5                       | 741 087 | TERRANO<br>2002 10 25  | 11, 20, 21            |
| 714 180 | EUROSTRAND<br>2002 10 28  | 19                          | 741 521 | POWERLINE CFE: 27.5<br>2002 10 30  | 7,11                  |
| 717 244 | PRONUTRIN<br>2002 10 21   | 31                          | 742 189 | X.TEND CFE: 26.4; 27.5<br>2002 10 30                                     | 14, 16, 18, 34        |
| 719 133 | DREIPUNKT CFE: 26.1; 27.5<br>2002 10 30   | 20                          | 742 424 | <b>DIVERRINA</b><br>2002 10 25   | 14,16,18              |
| 720 913 | MYOPLAST<br>2002 10 21  | 31                          | 742 768 | SMART MATE<br>2002 10 09   | 7                     |
|         |   |                             | 743 560 | <b>BESTWAY</b> CFE: 26.11; 27.5<br>2002 10 03                            | 18,25                 |
|         |   |                             | 744 418 | MIRACLE<br>2002 10 03  | 9,38,42               |
|         |   |                             | 744 565 | E&S CFE: 24.17; 26.1; 27.5; 29.1<br>2002 10 10                           | 35, 37, 39, 42        |

|         |  |            |         |  |                                 |
|---------|--|------------|---------|--|---------------------------------|
| 744 568 | <b>SALUTE</b> CFE: 27.5<br>2002 09 30  | 29, 30, 32 | 754 294 | <b>SYMPHONY</b><br>2002 10 02  | 29,30,31,35,39,42               |
| 744 748 | <b>HORIZONT</b><br>2002 09 30  | 7, 9, 11   | 754 295 | <b>EASYFLEX</b><br>2002 10 02  | 1, 16, 17                       |
| 744 995 | <b>VIDEOJET</b><br>2002 10 30  | 9, 16, 37  | 754 489 | <b>RUBENS</b><br>2002 10 11  | 31                              |
| 745 025 | <b>SEVEN</b><br>2002 10 30   | 12, 16, 28 | 754 566 | <b>CAVERJECT GO</b><br>2002 10 24                                      | 5, 10                           |
| 745 999 | <b>VIVIAN</b><br>2002 09 30  | 16,35,41   | 754 567 | <b>CAVERJECT IMPULSE</b><br>2002 10 24                                 | 5, 10                           |
| 746 104 | <b>CSP</b> CFE: 18.5; 26.2; 27.5; 29.1<br>2002 09 30   | 35, 36, 42 | 754 570 | <b>BUSINESS FRAMEWORK</b><br>2002 10 24                                | 9, 16, 35, 36, 37, 38,<br>41,42 |
| 746 161 | <b>ADN</b><br>2002 09 30   | 35         | 754 599 | <b>VDB GT</b><br>2002 10 28  | 14, 16, 18                      |
| 747 115 | <b>ARTRIUM</b> 2, 3, 4, 8, 9, 14, 15, 16, 17, 18, 19,<br>20,21,23,24,25,26,27,28,30,<br>2002 10 10 41,42 |            | 755 353 | <b>CALIBER</b><br>2002 10 03   | 9, 12                           |
| 747 289 | <b>EKOLA</b> 29, 30, 31, 32, 33<br>2002 10 10  |            | 756 575 | <b>SHAMBAN</b><br>2002 10 23   | 7, 17                           |
| 747 303 | CFE: 3.6 25, 33<br>2002 10 02  |            | 756 579 | <b>MON AMOUR</b><br>2002 10 23   | 5,30                            |
| 747 350 | <b>HIMFLOOR</b> 1,2, 19<br>2002 10 02  |            | 756 745 | <b>NAVISON ON TARGET</b><br>2002 10 24                                 | 9, 35, 42                       |
| 747 359 | <b>ZVU CHEMUE</b> CFE: 26.7; 27.5 6, 7, 11, 35, 37, 40, 42<br>2002 10 02                                 |            | 756 933 | <b>LUKASSTEIN</b> CFE: 26.4; 27.5<br>2002 10 01                        | 25                              |
| 747 416 | <b>BECK BOX CLUB</b> 22,24,25,28,35,41<br>2002 10 02   |            | 757493  | <b>LOCTITE</b> CFE: 25.1; 26.11; 27.5; 29.1<br>2002 10 28              | 1,16                            |
| 747 426 | <b>SANEX</b> 1, 19<br>2002 10 02   |            | 757 664 | <b>TEC2B.COM</b> 9 16, 20, 35, 36, 38,<br>2002 10 11 39 42             |                                 |
| 747 450 | <b>IPORION</b> 9, 16, 35, 36, 38, 42<br>2002 10 02   |            | 758 226 | <b>VAN GEEL</b> 6,9 19 37<br>2002 10 23                                |                                 |
| 748 499 | <b>MIRACLE LANCOME</b> CFE: 26.4; 27.5; 29.1 3<br>2002 10 03   |            | 758 897 | <b>HEMOCUE</b> 9<br>2002 10 25   |                                 |
| 748 671 | <b>EQUITOP</b> 31<br>2002 10 28  |            | 758 959 | <b>DRUM</b> CFE: 1.5; 22.1; 26.4; 27.5<br>202 10 25                    | 34                              |
| 748 723 | <b>ACCOLAID</b> 5<br>2002 10 02  |            | 759 032 | <b>PLASTICON</b> 11, 17, 19, 37<br>CFE: 26.2; 27.5; 29.1<br>2002 10 28 |                                 |
| 749 190 | <b>BTS</b> CFE: 1.1; 26.3; 27.5 1,6,9<br>2002 10 02  |            | 759 056 | <b>ACTI-V</b> 5, 30<br>2002 10 28                                      |                                 |
| 749 212 | <b>DEFINITY 2</b> CFE: 16.1; 27.5; 27.7 9,40,42<br>2002 10 02  |            | 759 565 | <b>TOMASSO PORTINARI VDB DUAL<br/>TIME</b> 14, 16, 18<br>2002 10 28    |                                 |
| 749 214 | <b>DEFINITY 2</b> 9, 40, 42<br>2002 10 02  |            | 759 584 | <b>METSO MINERALS</b> 7,37<br>2002 10 25                               |                                 |
| 749 784 | <b>BURDA</b> 9, 28, 32<br>2002 10 24   |            | 759 746 | <b>WIN@DKV</b> CFE: 24.17 35, 36, 42<br>2002 10 16                     |                                 |
| 751 771 | <b>VENCHI</b> 30<br>2002 10 25   |            | 760 008 | <b>IIT</b> 11,37,42<br>2002 10 30                                      |                                 |
| 751 875 | <b>KREISEL</b> 1,2, 17, 19<br>2002 10 22   |            | 760 522 | <b>BÖTTCHERTOP</b> 16,24<br>2002 10 21                                 |                                 |
| 751 912 | <b>JANNUS</b> 9, 35, 36, 38, 42<br>2002 10 24  |            | 760 984 | <b>NAVISON SOLUTION CENTER</b> 9,35,42<br>2002 10 01                   |                                 |
| 751 924 | <b>ENZO</b> CFE: 27.5 6,20,21<br>2002 10 24  |            | 761 135 | <b>KRONO-ORGINAL</b> 19<br>2002 10 28                                  |                                 |
| 751 948 | <b>FIAT DOBLO'</b> 12<br>2002 10 22  |            | 761 237 | <b>ROXAN-FLEX</b> 17<br>2002 10 02                                     |                                 |
| 752 099 | <b>BUSINESS TIM VIVERE SENZA CONFINI</b> CFE: 25.3; 26.11; 27.5; 29.1 9,38<br>2002 10 24                 |            | 761 337 | <b>TONO INTERNATIONAL</b> CFE: 26.1; 27.5 25<br>2002 10 28             |                                 |

|         |  |                            |         |  |                       |
|---------|--|----------------------------|---------|--|-----------------------|
| 761 550 | TONO<br>2002 10 28                                     | 25                         | 766 312 | COPERION<br>CFE: 26.11; 27.5; 29.1<br>2002 10 10                         | 6,7,9, 11, 37, 42     |
| 761 631 | NAVISION ATTAIN<br>2002 10 02                          | 9, 35, 42                  | 766 313 | DURA LOFT 3 D SPIRAL<br>2002 10 10                                       | 17,20,22,24           |
| 761 861 | NAVISION XAL<br>2002 10 25                             | 9, 35, 42                  | 766 315 | GLUCOMILE<br>2002 10 10  | 3,5                   |
| 761 874 | MIRIALE INTERNATIONAL<br>2002 10 30                    | 25                         | 766 324 | EXPERT CFE: 26.4; 27.5; 29.1<br>2002 10 10                               | 7, 9, 42              |
| 761 875 | MIRIALE INTERNATIONAL CFE: 27.5<br>2002 10 30          | 25                         | 766 325 | PROFESSIONAL<br>CFE: 26.3; 26.4; 27.5; 29.1<br>2002 10 10                | 7, 9, 42              |
| 761 912 | NAVISION AXAPTA<br>2002 10 25                          | 9, 35, 42                  | 766 334 | UNISPARK<br>CFE: 1.1; 26.15; 27.5; 29.1<br>2002 10 10                    | 3, 35, 36, 37, 41, 42 |
| 766 269 | CHRYSA T-BAG<br>2002 10 02                             | 1,5                        | 766 337 | EXOCET ORGINAL<br>CFE: 26.1; 26.13; 27.5<br>2002 10 10                   | 18,25,28              |
| 766 270 | ZAPPERS<br>2002 10 10                                  | 29, 30                     | 766 338 | SANARA CFE: 1.5; 18.3; 27.5<br>2002 10 10                                | 36,39                 |
| 766 271 | VINA SOL<br>2002 10 10                                 | 33                         | 766 341 | AIR MEN LINE<br>2002 10 10   | 3,5, 16,25,35         |
| 766 275 | LICOPRAZOL<br>2002 10 10                               | 1,5,42                     | 766 347 | CITCO<br>2002 10 10  | 35,36,42              |
| 766 276 | UNIPRAZOL<br>2002 10 10                                | 1,5,42                     | 766 352 | RISK STRATEGIES<br>CFE: 26.1; 27.5<br>2002 10 10                         | 16,35,36,38,42        |
| 766 277 | YOUR VOICE CFE: 27.5<br>2002 10 10                     | 35,38,42                   | 766 358 | BALIK CFE: 3.9; 24.1; 24.9; 24.11; 27.5<br>2002 10 11                    | 29                    |
| 766 278 | ROMIPRAZOL<br>2002 10 10                               | 1,5,42                     | 766 359 | ARTIST<br>2002 10 10   | 31                    |
| 766 280 | LOSEPRAZOL<br>2002 10 10                               | 1,5,42                     | 766 366 | TREBOR 24-7 CFE: 26.5; 27.5; 27.7<br>2002 10 21                          | 30                    |
| 766 281 | NÜRNBERG NESSE<br>CFE: 26.11; 27.5; 29.1<br>2002 10 10 | 35,41,42                   | 766 368 | ZAPP<br>2002 10 21   | 29 30                 |
| 766 282 | COCOMILK FRESH<br>2002 10 10                           | 3,21                       | 766 369 | HONORABLE<br>2002 10 21  | 33                    |
| 766 283 | VARIOMAT<br>2002 10 10                                 | 7, 9, 11                   | 766 373 | COLERIDGE<br>2002 10 21  | 18 25                 |
| 766 284 | UNISPARK<br>CFE: 1.1; 1.5; 27.5<br>2002 10 10          | 3,35,36,37,41,42           | 766 375 | AMATECH<br>2002 10 21  | 7,9 42                |
| 766 289 | GEVER<br>2002 10 10                                    | 9,37,41,42                 | 766 377 | KNEEFREE<br>2002 10 21   | 10                    |
| 766 290 | ELAK @ ENTERPRISE<br>CFE: 24.17<br>2002 10 10          | 9,37,41,42                 | 766 379 | SEA @ BONE IP CONNECTIVITY<br>CFE: 24.17; 26.4; 27.5; 29.1<br>2002 10 21 | 9,38                  |
| 766 291 | @ELAK CFE: 24.17<br>2002 10 10                         | 9,37,41,42                 | 766 387 | SEDANCE<br>2002 10 21  | 9                     |
| 766 292 | SONEPAR CFE: 26.1; 27.5<br>2002 10 10                  | 9, 11,39                   | 766 388 | MOCHOVSKÉ MRAZIRNY A.S.<br>CFE: 1.1; 3.1; 26.4; 27.5<br>2002 10 21       | 29, 30                |
| 766 293 | GBL99<br>2002 10 10                                    | 9,37,41,42                 | 766 390 | ERBOX<br>2002 10 21  | 6,9, 20               |
| 766 295 | BOGNER<br>2002 10 10                                   | 14, 16,21                  | 766 391 | AIR GEL LINE<br>2002 10 21   | 3,5, 16, 35           |
| 766 304 | FLUID-SCHUB-FLEX<br>2002 10 10                         | 6, 7, 37                   | 766 394 | EURONACEX<br>2002 10 21  | 38, 39                |
| 766 305 | ECONTENT<br>2002 10 10                                 | 9, 16,35,38,41,42          | 766 395 | GERVAIS<br>2002 10 21  | 38                    |
| 766 308 | XIGNAL<br>2002 10 10                                   | 7,9, 16,35,37,38,<br>39,42 |         |  |                       |
| 766 309 | NINJA<br>2002 10 10                                    |                            |         |  |                       |

|         |   |   |         |  |   |
|---------|---|---|---------|--|---|
| 766 399 | AMELON<br>2002 10 21                          | 5   | 766 474 | PANIC CFE: 2.5; 26.1; 26.4; 27.5<br>2002 10 21           | 16, 18  |
| 766 400 | CFE: 3.7; 9.3; 27.5<br>2002 10 21             | 25  | 766 477 | <b>LUTIK</b> CFE: 2.1; 25.1; 27.5; 29.1<br>2002 10 21    | 29  |
| 766 401 | SCLAREOLATE<br>2002 10 21                     | 1,3   | 766 479 | EDIMAIL<br>2002 10 21                                    | 16,35,38,41,42                                |
| 766 402 | ROMANDOLIDE<br>2002 10 21                     | 1,3   | 766 486 | M CFE: 25.1; <b>26.11</b> ; 26.13<br>2002 10 21          | 9,28  |
| 766 403 | HIVERNAL<br>2002 10 21                        | 1   | 766 487 | TRANSFORMER MANAGEMENT SYSTEM<br>TMS<br>2002 10 21       | 9, 37, 42                                     |
| 766 405 | QQAAXX<br>2002 10 21                          | 9,35,37   | 766 495 | TRIMLINE<br>2002 10 21                                   | 17  |
| 766 406 | RESPIPORC<br>2002 10 21                       | 5   | 766 500 | ALBUMCITY<br>2002 10 21                                  | 9,35,41                                       |
| 766 407 | CLIMAPROOF<br>2002 10 21                      | 25  | 766 501 | ALBUMCITY CFE: 26.2; 27.5<br>2002 10 21                  | 9,35,41                                       |
| 766 409 | <b>SOLUFLEX</b><br>2002 10 21                 | 6,9, 19,37  | 766 504 | RITMÜLLER CFE: 3.1; 7.1; 26.1; 27.5<br>2002 10 21        | 15  |
| 766 411 | UNISPARK<br>2002 10 21                        | 3,35,36,37,41,42  | 766 505 | X-TEND<br>2002 10 21                                     | 20  |
| 766 412 | ADVALUE MEDIA<br>2002 10 21                   | 35  | 766 506 | <b>TRI-LUMA</b><br>2002 10 21                            | 5   |
| 766 413 | MUCOGRAFT<br>2002 10 21                       | 10  | 766 508 | QUINTA NOVA DE NOSSA SENHORA<br>DO CARMO<br>2002 10 21   | 33  |
| 766 416 | ALLEZ LES BLEUS<br>2002 10 21                 | 3, 8, 9, 12, 14, 16,<br>18, 21, 24, 25, 28,<br>34, 35, 38 | 766 509 | G BY GILBERTS & CA,S.A. CFE: 27.5<br>2002 10 21          | 33  |
| 766 418 | <b>T-NETWORKS</b><br>2002 10 21               | 9, 16, 18, 25, 28, 35,<br>36, 37, 38, 39, 41, 42          | 766 512 | COSMETICS CFE: 3.7; 27.5<br>2002 10 21                   | 3,5   |
| 766 426 | EVADERM<br>2002 10 21                         | 3   | 766 513 | <b>ISEED</b> CFE: 25.3; 27.5<br>2002 10 21               | 1,31,42                                       |
| 766 427 | EVAROSE<br>2002 10 21                         | 3,5   | 766 514 | ZORAN<br>2002 10 21                                      | 3,9, 14, 18, 20, 21,<br>24, 25                |
| 766 431 | HALOSPORT<br>2002 10 21                       | 11  | 766 517 | TIBETT<br>2002 10 21                                     | 6,9, 11, 16, 17, 19,<br>35, 37, 42            |
| 766 434 | SUPER RACING WEEKEND<br>2002 10 21            | 16,38,41,42   | 766 521 | CFE: 2.5<br>2002 10 21                                   | 3, 10, 16, 24, 25, 28                         |
| 766 440 | CONQUEROR CFE: 23.1; 27.5<br>2002 10 21       | 16  | 766 526 | <b>AIA</b> CFE: 25.1; 25.3; 27.5; 29.1<br>2002 10 21     | 29  |
| 766 444 | OPTIPHARM CFE: 1 5; 27.5<br>2002 10 21        | 5, 29, 30 32  | 766 532 | THERA<br>2002 10 21                                      | 3,5,21  |
| 766 446 | CYPRESS CFE: 26.3; 26.4; 27.5<br>2002 10 21   | 9,42  | 766 533 | <b>MARCO TOZZI</b><br>2002 10 21                         | 25  |
| 766 447 | CYPRESS<br>2002 10 21                         | 9,42  | 766 537 | SNOM<br>2002 10 21                                       | 9, 35, 42                                     |
| 766 451 | QUIETCOMFORT<br>2002 10 21                    | 9   | 766 539 | PLUG AND PRODUCE<br>2002 10 21                           | 11, 16, 17, 35, 36,<br>37, 38, 39, 40, 41, 42 |
| 766 452 | <b>XIRIA</b><br>2002 10 21                    | 9   | 766 542 | DOLCE & GABBANA LIGHT BLUE<br>CFE: 27.5<br>2002 10 21    | 3   |
| 766 457 | VARIXINAL<br>2002 10 21                       | 5, 29, 30   | 766 549 | LACTOFLOR CFE: 27.5<br>2002 10 21                        | 29, 35, 39                                    |
| 766 458 | VITAVISION CFE: 2.9; 26.4; 27.5<br>2002 10 21 | 5, 29, 30   | 766 550 | BOTECH<br>2002 10 21                                     | 7, 40, 42                                     |
| 766 459 | VALCYTE<br>2002 10 21                         | 5   | 766 553 | <b>&lt;P@AC&gt;</b> CFE: 24.17; 27.5; 29.1<br>2002 10 21 | 9, 38   |
| 766 460 | BETABRONZ CFE: 2.3; 26.4; 27.5<br>2002 10 21  | 5, 29, 30   | 766 556 | WOODBAKE<br>2002 10 21                                   | 30  |
| 766 473 | PROVINCALE CFE: 27 5<br>2002 10 21            | 21  |         |  |   |

|         |   |                |         |   |                          |
|---------|---|----------------|---------|---|--------------------------|
| 766 559 | <b>THINXX</b><br>2002 10 21   | 9,35,38,41,42  | 766 649 | <b>SOYFRUIT</b><br>2002 10 10   | 32                       |
| 766 562 | <b>OMNIMESH</b><br>2002 10 21   | 10             | 766 652 | <b>RUAG</b><br>2002 10 11   | 9, 12, 13,37,39,42       |
| 766 563 | <b>S-ROM</b><br>2002 10 21  | 10             | 766 653 | <b>MAGICGATE TYPE-R</b><br>2002 10 22   | 9                        |
| 766 566 | <b>PÖTTYÖS TÚRÓRUDI NATÚR</b><br>CFE: 26.1; 27.5; 29.1<br>2002 10 21                                  | 29,30          | 766 655 | <b>CORRUTRADE</b><br>2002 10 08   | 9, 16,35,38,39,41,<br>42 |
| 766 570 | <b>WIDE BODY</b><br>2002 10 21  | 16             | 766 665 | <b>OMNIFLEET</b><br>2002 10 08  | 12,35,42                 |
| 766 577 | <b>OAKWOOD SOLID LEATHER STYLE</b><br>CFE: 26.4; 27.5<br>2002 10 21                                   | 3,6,9,14,18,25 | 766 666 | <b>DWT</b> CFE: 26.5; 27.5; 29.1<br>2002 10 10  | 7,8,9, 11                |
| 766 595 | <b>WR WESTRIDERS LIVING LIKE HOBOS</b><br>CFE: 26.3; 26.4; 27.5; 29.1<br>2002 10 04                   | 25             | 766 667 | <b>EURIC</b> CFE: 26.11; 27.5<br>2002 10 10   | 9, 38, 42                |
| 766 596 | <b>MAPORAMA THE WORLD MY WAY</b><br>CFE: 1.5; 4.5; 27.5; 29.1<br>2002 10 04                           | 35,38,42       | 766 670 | <b>SIGNAL HERBAL</b><br>CFE: 5.5; 5.11; 26.4; 27.5<br>2002 10 07                        | 3, 10,21,30              |
| 766 604 | <b>GREEN PARADISE</b><br>2002 10 04   | 4,5            | 766 674 | <b>TEEKANNE</b> CFE: 25.3; 27.5; 29.1<br>2002 10 08                                     | 5, 16, 24, 30            |
| 766 613 | <b>ATHLET-SHOES</b><br>CFE: 26.3; 26.4; 27.5; 29.1<br>2002 10 04                                      | 18,25          | 766 681 | <b>PICKSTONE</b><br>2002 10 07  | 10                       |
| 766 620 | <b>REEQUILIBRATION FONCTIONNELLE<br/>MÉTHODE SOLÉRE</b><br>CFE: 24.15; 26.7; 27.1; 29.1<br>2002 10 04 | 41             | 766 691 | <b>FLOR DEL MAR CANTABRICO</b><br>CFE: 2.7; 26.1; 29.1<br>2002 10 07                    | 29,30,31                 |
| 766 622 | <b>MINIFLEX</b><br>2002 10 04   | 7,9            | 766 692 | <b>CHECKBOX</b><br>2002 10 11   | 1,9                      |
|         | 766 623 <b>LUANG</b> CFE: 1.3; 25.1; 27.5;<br>28.3; 29.1<br>2002 10 10                                | 29,30,31       | 766 693 | CFE: 26.4; 26.13; 29.1<br>2002 10 15  | 3,5                      |
| 766 624 | <b>MYPHORTIC</b><br>2002 10 07  | 5              | 766 704 | <b>STRATOPHONE</b><br>2002 10 14  | 19,21                    |
| 766 625 | <b>MIFORTIC</b><br>2002 10 07   | 5              | 766 712 | <b>TARGASYS</b><br>CFE: 24.17; 26.11; 27.5<br>2002 10 14                                | 35,36,37,38,39,<br>40,41 |
| 766 627 | CFE: 26.13<br>2002 10 11  | 6,7,8, 16      | 766 714 | <b>WEBBULL</b><br>2002 10 11  | 9, 37, 42                |
| 766 628 | <b>XOOS</b><br>2002 10 07   | 5,30           | 766 716 | <b>LQZ</b> CFE: 26.1; 27.3; 27.5<br>2002 10 22  | 9,35,36                  |
| 766 629 | <b>SV SPARE PARTS</b><br>CFE: 26.4; 26.11; 27.5; 29.1<br>2002 10 10                                   | 9, 12, 17      | 766 729 | <b>OMITAMA</b><br>2002 10 14  | 16,41                    |
| 766 630 | <b>T 2</b> CFE: 26.2; 27.5; 27.7<br>2002 10 23  | 7, 9, 11       | 766 731 | <b>COMITE OFFICIEL INTERNATIONAL MISS<br/>EUROPE</b> CFE: 2.3; 26.1; 27.1<br>2002 10 22 | 41                       |
| 766 631 | <b>T 3</b> CFE: 26.2; 27.5; 27.7<br>2002 10 23  | 7, 9, 11       | 766 735 | <b>LET'S SHARE GOOD IDEAS</b><br>2002 10 15   | 1,29, 30                 |
| 766 634 | <b>SWISS FLAM</b> CFE: 24.13; 27.5<br>2002 10 11  | 19,21,42       | 766 736 | <b>CD</b> CFE: 27.5<br>2002 10 22   | 35, 37, 38,39, 42        |
| 766 636 | <b>APOPTOOL</b><br>2002 10 07   | 1,5            | 766 737 | <b>KONOSCH EUROPA B.V.</b><br>CFE: 27.1; 29.1<br>2002 10 15                             | 37. 39                   |
| 766 645 | <b>YÖKÖSHI</b><br>2002 10 07  | 16,41          | 766 745 | <b>GEOGRAFIS</b><br>2002 10 15  | 9, 42                    |
| 766 646 | <b>SÜKYÖ MAHIKARI</b><br>2002 10 07   | 16,41          | 766 748 | <b>PLUS [E]</b><br>2002 10 21   | 20                       |
| 766 647 | <b>ADDING VALUE BY ADDING VOICE</b><br>2002 10 08   | 9              | 766 752 | <b>GIVAUDAN</b> CFE: 26.1; 27.5<br>2002 10 15   | 1,2,3,5, 30              |
| 766 648 | <b>KAMI KUMITE</b><br>2002 10 07  | 16,41          | 766 753 | <b>GIVAUDAN</b><br>2002 10 15   | 1,2,3,5, 30              |
|         |   |                | 766 762 | <b>ASTRA SELECTION</b><br>2002 10 11  | 12                       |

|         |   |   |         |   |  |
|---------|---|---|---------|---|--|
| 766 767 | SPORILIN<br>2002 10 16  | 5   | 766 846 | B1ATHLON<br>2002 10 17  |  |
| 766 769 | DRIVES YOUR BUSINESS<br>2002 10 16                                  | 36,37   | 766 853 | CAPOD<br>2002 10 17   | 10                                     |
| 766 771 | LUSCENT ANCHORS<br>2002 10 16                                       | 10  | 766 854 | CFE: 26.4; 26.7; 29.1<br>2002 10 17   | 6,7,9, 11, 12, 17,<br>20,28            |
| 766 774 | ACTIVEONE DIE INFO-COMMUNITY<br>CFE: 26.4; 27.5; 29.1<br>2002 10 16 | 35,38,39,41,42  | 766 855 | CFE: 24.17; 27.5; 29.1<br>2002 10 17  | 9, 16,35,38,41,42                      |
| 766 775 | ACTIVEONE<br>CFE: 26.4; 27.5; 29.1<br>2002 10 16                    | 35,38,39,41,42  | 766 861 | SOYUZ APOLLO LABEL<br>CFE: 25.1; 26.15; 28.5; 29.1<br>2002 10 17                | 34                                     |
| 766 778 | CFE: 26.13<br>2002 10 16  | 6,8   | 766 862 | DODICET<br>2002 10 17   | 1                                      |
| 766 787 | PROJAHN<br>2002 10 16   | 8   | 766 863 | LOVE BOND<br>2002 10 17   | 14                                     |
| 766 788 | EUTILIA<br>CFE: 1.1; 26.11; 27.5; 29.1<br>2002 10 17                | 35, 38, 39, 40, 42                                    | 766 864 | REALFLU FIND FLU IN TIME FOR ACTION<br>CFE: 1.5; 1.15; 27.5; 29.1<br>2002 10 17 | 5,9,42                                 |
| 766 792 | T-COLLECTION<br>2002 10 23  | 9, 14, 16,25, 28, 32,<br>35, 36, 37, 38, 39,<br>41,42 | 766 865 | SOYUZ APOLLO LIGHTS LABEL<br>CFE: 25.1; 26.15; 28.5; 29.1<br>2002 10 17         | 34                                     |
| 766 798 | ELLIPTEC RESONANT ACTUATOR<br>CFE: 24.15; 26.2; 27.5<br>2002 10 17  | 7, 12   | 766 866 | THE ART OF COMMUNICATION<br>2002 10 17  | 16                                     |
| 766 800 | LADY JANE<br>2002 10 15   | 31  | 766 868 | NETTEST CFE: 26.1; 26.11; 27.5<br>2002 10 17                                    | 9, 37, 38, 42                          |
| 766 801 | ALFALAS<br>2002 10 17   | 9   | 766 869 | RHI CFE: 26.11; 27.5<br>2002 10 17  | 11, 19,37,42                           |
| 766 805 | OKÉ! JOGHURT MÁLNÁS<br>CFE: 5.7; 19.3; 27.5; 29.1<br>2002 10 17     | 29  | 766 870 | ARKANEO<br>2002 10 17   | 12,35,36,37,38,<br>39,41,42            |
| 766 807 | FRUCTOMAT<br>2002 10 18   | 7,9, 11,37,42   | 766 872 | RO-MA CFE: 27.5<br>2002 10 17   | 6, 7, 8, 10                            |
| 766 813 | PRIMADRILL<br>2002 10 17  | 5   | 766 874 | FARMACIA URBAN HEALING<br>CFE: 24.13; 26.4; 27.5; 29.1<br>2002 10 17            | 3,5,42                                 |
| 766 816 | COO<br>2002 10 18   | 9,37, 41,42   | 766 875 | LOTHMANN<br>2002 10 17  | 3, 16, 20, 25, 42                      |
| 766 833 | APOCHECK<br>2002 10 18  | 1,5   | 766 882 | CA FO SA CFE: 26.4; 27.5; 29.1<br>2002 10 17                                    | 1, 17,30                               |
| 766 834 | CFE: 26.1; 26.11<br>2002 10 22                                      | 25,28   | 766 886 | BIPHYSAN<br>2002 10 17  | 1                                      |
| 766 836 | DE FURSAC<br>2002 10 03   | 3, 18;25  | 766 887 | CAPTOFOLLIN<br>2002 10 17   | 1,3                                    |
| 766 837 | OCM<br>2002 10 18   | 10  | 766 888 | FOLLICUSAN<br>2002 10 17  | 1,3                                    |
| 766 838 | OCM CFE: 26.2; 26.7; 27.5<br>2002 10 18                             | 10  | 766 889 | B1PHYDERM<br>2002 10 17   | 1                                      |
| 766 839 | CRAMARO CFE: 27 5<br>2002 10 17                                     | 12,22,37  | 766 903 | CFE: 14.1; 26.1; 26.3; 29.1<br>2002 10 17                                       | 1,4,6,7,9, 11, 12,<br>16, 17, 19,37,39 |
| 766 840 | IXTAVIA<br>2002 10 17   | 5   | 766 904 | LITHOTEC<br>2002 10 17  | 9,21                                   |
| 766 842 | EXTAVIAT<br>2002 10 17  | 5   | 766 911 | TRANSHELP<br>2002 10 17   | 5                                      |
| 766 843 | XEPOL<br>2002 10 17   | 5   | 766 913 | NOBOL<br>2002 10 17   | 5                                      |
| 766 844 | CARIBE CFE: 2.3; 5.7; 19.1; 26.4; 29.1<br>2002 10 17                | 30  | 766 914 | DROVER<br>2002 10 17  | 5                                      |
| 766 845 | ZIRKADIAN<br>2002 10 17   | 5   | 766 916 | GLICON<br>2002 10 17  | 5                                      |
|         |   |   | 766 918 | ARCHIROMA<br>2002 10 17   | 38,42                                  |

|         |   |         |         |  |                    |
|---------|---|---------|---------|--|--------------------|
| 766 920 | NONGLICON<br>2002 10 17   | 5       | 767 012 | MEZZO<br>2002 10 17  | 6, 11, 19,20,21    |
| 766 921 | GLIXID<br>2002 10 17  | 5       | 767 014 | VISTO<br>2002 10 17  | 6, 11, 19,20,21    |
| 766 922 | IRBEDAV<br>2002 10 17   | 5       | 767 015 | QEM CFE: 27.1; 27.5; 29.1<br>2002 10 17  | 6,9                |
| 766 926 | MYCOTRAN<br>2002 10 17  | 5       | 767 017 | CFE: 26.4; 26.13; 29.1<br>2002 10 17   | 3,5, 10            |
| 766 927 | <b>A 3</b> CFE: 26.1; 27.5; 27.7<br>2002 10 17  | 25      | 767 018 | DAMICO CFE: 26.1; 27.5<br>2002 10 17   | 29,30              |
| 766 931 | MYCORAL<br>2002 10 17   | 5       | 767 019 | CFE: 3.5 2,3,4,5,8,9, 11, 16, 18,20,21,<br>22,25,27,28,29,30,31,32,33,<br>2002 10 17 34,35   |                    |
| 766 932 | <b>VOT IROX</b><br>2002 10 17   | 5       | 767 021 | KINDER STUDENT<br>2002 10 17   | 29,30,32           |
| 766 933 | <b>CTI-PRO</b> 9, 16,35,38,42<br>2002 10 17   |         | 767 028 | TWINPERFECT<br>2002 10 17  | 5,10               |
| 766 934 | <b>MIRLOX</b><br>2002 10 17   | 5       | 767 030 | WELLNESSWAY CFE: 26.3; 27.5<br>2002 10 17  | 41,42              |
| 766 935 | PAFENON<br>2002 10 17   | 5       | 767 031 | SCHOTT ANTIREFLECTIVE<br>2002 10 17  | 19,21              |
| 766 944 | TAMSOL<br>2002 10 17  | 5       | 767 035 | SCHOTT COMPONENTS<br>2002 10 17  | 9,21               |
| 766 947 | MOOD CORPORATE 9,35,37,38,41,42<br>2002 10 17   |         | 767 058 | CENTRALE FAB.<br>2002 10 17  | 10,37,40           |
| 766 948 | MEDACTA CFE: 27.1; 27.5<br>2002 10 17   | 1,5, 10 | 767 059 | CAFFERICO<br>2002 10 17  | 16,30              |
| 766 950 | VALEPIN<br>2002 10 17   | 5       | 767 061 | COLUSSI CFE: 26.7; 27.5<br>2002 10 17  | 29,30              |
| 766 952 | EPISTAT<br>2002 10 17   | 5       | 767 064 | CFE: 27.3; 27.7 1, 2, 3, 4, 5, 6, 8, 9, 10, 11, 13, 14,<br>15, 16, 17, 18,20,21,22,23,24,<br>25,26,27,28,29,30,31,32,33,<br>34, 35, 36, 37, 38, 39,41,42<br>2002 10 17 |                    |
| 766 953 | CFE: 19.7<br>2002 10 17   | 1,3     | 767 065 | <b>VISCOFLUID</b><br>2002 10 15  | 1, 19              |
| 766 958 | SILVER CFE: 2.1; 25.1; 27.5<br>2002 10 17   | 29      | 767 066 | <b>MALECH</b><br>2002 10 15  | 1,2                |
| 766 962 | <b>YXIUM</b><br>2002 10 17  | 1       | 767 073 | PRISMAFLEX<br>2002 10 15   | 6,9, 19            |
| 766 963 | <b>NORFEX</b><br>2002 10 17   | 17      | 767 089 | BLACK SUN<br>2002 10 15  | 32,33              |
| 766 968 | HICONTENT CFE: 27 5<br>2002 10 17   | 9,35,38 | 767 090 | ZURICH GLOBAL ASSETS<br>2002 10 15   | 16, 35, 36, 38, 42 |
| 766 971 | <b>REEQUILIBRATION FONC NELLE</b><br>METHODE SOLERE<br>CFE: 24.15; 26.1; 26.7; 27.1; 29.1<br>2002 10 17 | 42      | 767 091 | ZURICH PF<br>2002 10 15  | 16,35,36,38,42     |
| 766 972 | CFE: 19.7<br>2002 10 17   | 1,3     | 767 092 | ZURICH PERSONAL<br>FINANCE<br>2002 10 15   | 16,35,36,38,42     |
| 766 973 | HIMAILING CFE: 27.5<br>2002 10 17   | 9,35,38 | 767094  | VIAMARINA CFE: 18.3; 26.1; 26.11; 27.1<br>2002 10 15   | 29                 |
| 766 976 | CFE: 19.7;<br>2002 10 17  | 1,3     | 767 102 | COGNIS WE KNOW HOW<br>CFE: 2.9; 25.1; 27.3; 27.5; 29.1<br>2002 10 15   | 1, 4, 35, 42       |
| 766 978 | <b>SUNSATIION</b><br>2002 10 17   | 9       | 767 110 | ZELIDEL<br>2002 10 15  | 5                  |
| 767 000 | CFE: 1.3; 1.15 2.1; 29.1<br>2002 10 17  | 29,30   | 767 111 | FRIEDHELM LOH GROUP<br>2002 10 15  | 35, 36             |
| 767 006 | <b>AOLUN</b> CFE: 27.5; 28.3<br>2002 10 17  | 25      | 767 112 | SWIMCOACH CFE: 3.9; 27.5; 29.1<br>2002 10 15   | 9                  |
| 767 010 | MOBILIZING THE WEB 9,35,36,38,41,42<br>2002 10 17   |         |         |  |                    |
| 767 011 | EURONEWS 9, 16,35,38,41<br>2002 10 17   |         |         |  |                    |

|         |  |                  |         |   |                             |
|---------|--|------------------|---------|---|-----------------------------|
| 767 119 | SCHNEEBERGER<br>2002 10 15   | 7,9              | 767 192 | BALLOONART CFE: 26.1; 27.5<br>2002 10 16                      | 12,20,22,35                 |
| 767 120 | ZENTRAMINOL<br>2002 10 15  | 5, 29, 30        | 767 196 | DITA<br>2002 10 24  | 30                          |
| 767 121 | SWIMATEC<br>2002 10 15   | 7, 9, 40, 42     | 767 197 | PERDU<br>2002 10 16   | 7,8,28                      |
| 767 123 | <b>LOGODRIVE</b><br>2002 10 15   | 7,9              | 767 198 | THE <b>DÖNER</b> KING<br>CFE: 1.1; 24.9; 27.5<br>2002 10 17   | 29,30,42                    |
| 767 129 | ANAKEE<br>2002 10 15   | 12               | 767 199 | K.M. THE <b>DÖNER</b> KING<br>2002 10 17                      | 29,30,42                    |
| 767 131 | CESTAL<br>2002 10 15   | 5                | 767 200 | GAMECHANNEL DE<br>CFE: 24.17; 26.15; 27.5; 29.1<br>2002 10 16 | 9, 16, 25, 28, 38,<br>41,42 |
| 767 132 | <b>VETRAMOX</b><br>2002 10 15  | 5                | 767 205 | CLICKVISION<br>2002 10 17                                     | 9,17                        |
| 767 150 | CFE:24.1<br>2002 10 15   | 7,9, 11, 12      | 767 206 | SNIZIRBEN<br>2002 10 17                                       | 5                           |
| 767 151 | SANLUCAR<br>2002 10 15   | 35               | 767 214 | VILLA HAPP<br>2002 10 17                                      | 25,28,35                    |
| 767 152 | BANK2C BANK TO CLIENT<br>CFE: 26.4; 27.5; 27.7<br>2002 10 15   | 36,38            | 767 218 | ZURICH BANK<br>2002 10 17                                     | 16,36,38,42                 |
| 767 153 | VITATREND<br>2002 10 15  | 30               | 767 219 | CONVERIUM CFE: 14.1; 27.5<br>2002 10 17                       | 35,36,42                    |
| 767 154 | YÔKÔNÔEN<br>2002 10 15   | 16, 41           | 767 220 | COLOR <b>OPTIX</b><br>2002 10 17                              | 3                           |
| 767 163 | A.I.E.P. ASSOCIATION <b>INTE</b><br>DES EXPERTS EN PHILATELIE<br>CFE: 20.5; 24.3; 27.5<br>2002 10 15 | 41,42            | 767 225 | GTF<br>2002 10 17   | 19, 27,37                   |
| 767 164 | LE <b>D'AMANT</b> DAINTI CFE: 5.7; 26.4; 27.5<br>2002 10 16  | 31               | 767 228 | MACCANI<br>2002 10 17   | 5                           |
| 767 165 | CFE: 1.1; 26.1; 29.1<br>2002 10 16   | 16,41            | 767 230 | SYNTHOIL<br>2002 10 17  | 4                           |
| 767 167 | MORPHOLOGIC<br>2002 10 16  | 21               | 767 232 | MANDARINHA<br>2002 10 17                                      | 30,32,33                    |
| 767 171 | CELINEX<br>2002 10 16  | 5                | 767 235 | CARTE MULTISPORTS CFE: 27.5; 29.1<br>2002 10 17               | 36,42                       |
| 767 173 | GERESPECT<br>2002 10 16  | 5                | 767 236 | GEODIS OVERSEAS<br>2002 10 17                                 | 39                          |
| 767 175 | PANXIT<br>2002 10 16   | 5                | 767 237 | GEODIS SOLUTIONS<br>2002 10 17                                | 39                          |
| 767 176 | <b>SALMOIRAGHI &amp; VIGANO'</b><br>CFE: 24.17; 25.3; 27.5; 29.1<br>2002 10 16                       | 5, 9, 35, 40, 42 | 767 239 | BODDINGTONS<br>2002 10 17                                     | 32, 33                      |
| 767 177 | SENTEC<br>2002 10 16   | 5                | 767 241 | SANYTURI<br>2002 10 17  | 32                          |
| 767 178 | LE BRASSÉ<br>CFE: 2.1; 8.1; 8.3; 11.1; 29.1<br>2002 10 16  | 29               | 767 247 | COMAKEA<br>2002 10 18   | 5                           |
| 767 180 | COMB1SPACE<br>2002 10 16   | 5, 10            | 767 249 | MAKEA<br>2002 10 18   | 5                           |
| 767 182 | WOTS CFE: 27.5<br>2002 10 16   | 18,25            | 767 252 | W CFE: 5.13; 25.1; 26.1; 26.11; 27.5<br>2002 10 18            | 25                          |
| 767 184 | GARLEY<br>2002 10 16   | 3,5              | 767 257 | GERARD'S CFE: 26.4; 27.5<br>2001 10 18                        | 3, 5                        |
| 767 185 | MILKY BUN'S CFE: 27 5<br>2002 10 16  | 30               | 767 258 | S.D.M.P.-SATELLITE DATA MANAEMENT<br>PLATFORM<br>2002 10 18   | 35, 36, 38, 42              |
| 767 186 | HERBA SEC CFE: 5.3; 27 5<br>2002 10 16   | 3,5              | 767 260 | ACCLARIO<br>2002 10 18  | 1, 11,21                    |
|         |  |                  | 767 263 | ANT<br>2002 10 18   | 32                          |
|         |  |                  | 767 267 | QUADRIGA<br>2002 10 18  | 36                          |



|         |  |   |         |   |                   |
|---------|--|---|---------|---|-------------------|
| 767 268 | CAPITAL INVEST<br>2002 10 18   | 36  | 767 386 | CFE: 26.11; 29.1<br>2002 10 25  | 1,3               |
| 767 271 | SUN OPTIMAL<br>2002 10 18  | 3,21  | 767 387 | AMBIANE<br>2002 10 25   | 11                |
| 767 274 | LEJABY<br>2002 10 18   | 25  | 767 389 | DROPONLINE<br>2002 10 29  | 7, 8, 37          |
| 767 277 | VIA BAHN<br>CFE: 26.11; 27.5; 29.1<br>2002 10 18                                 | 9, 11, 12, 16,25,28,<br>35, 37, 38 39,41,42 | 767 391 | ALABUS<br>2002 10 29  | 9,35, 38,42       |
| 767 278 | POPCORN<br>CFE: 27.5; 29.1<br>2002 10 18   | 9, 16, 28, 35 38,41,42                      | 767 393 | MAPEWOOD<br>2002 10 29  | 1, 19             |
| 767 280 | PRICECADDY CFE: 26.11; 27.5<br>2002 10 18  | 9, 16, 35,38,42                             | 767 400 | VORWERK CFE: 26.2; 27.5<br>2002 10 29                                     | 3, 6, 7, 9, 20,21 |
| 767 284 | VENTOTEC<br>2002 10 18   | 1, 17                                       | 767 407 | HAIFENG VESSEL HAI FENG ZHOU<br>CFE: 18.3; 26.4; 27.5; 28.3<br>2002 10 29 | 29, 30,31         |
| 767 287 | NOPPIES CFE: 25.1; 25.3; 27.5<br>2002 10 25                                      | 24, 25, 28                                  | 767 410 | <b>OKAÏDI VAD</b><br>2002 10 30   | 16,25             |
| 767 290 | CFE: 1.5; 3.7; 29.1<br>2002 10 25  | 16,20                                       | 767 414 | PERFECTSLIM<br>2002 10 29   | 3                 |
| 767 293 | EAU RESSOURÇANTE<br>2002 10 29   | 3   | 767 421 | WIBERG PURE SPICE<br>2002 11 12   | 5, 29,30          |
| 767 295 | DE RYCK CFE: 26.4; 27.5 29.1<br>2002 10 25                                       | 6, 11, 19                                   | 767 422 | SOLANO CFE: 2.9; 27.5; 29.1<br>2002 10 29                                 | 5, 28,30          |
| 767 303 | <b>S SPILU</b> CFE: 26.4; 26.11; 27.5<br>2002 10 25                              | 12,35                                       | 767 424 | UNISTRAP<br>2002 10 29  | 7, 17, 22,40      |
| 767 315 | HOJA <b>SILVESTRE</b> CFE: 5.3; 27.5<br>2002 10 25                               | 5   | 767 433 | <b>JTI</b> CFE: 27.5<br>2002 10 29  | 34                |
| 767 316 | PLIRAL<br>2002 10 25   | 19  | 767 434 | RENDITE<br>2002 10 29   | 36                |
| 767 317 | PLIRON<br>2002 10 25   | 19  | 767 435 | COLIPORC<br>2002 10 29  | 5,31              |
| 767 318 | LAVEL BLANC<br>2002 10 25  | 33  | 767 452 | MALLORCA<br>2002 10 29  | 3                 |
| 767 331 | VECTRA GTS<br>2002 10 25   | 12  | 767 454 | FAZER I LOVE<br>2002 10 29  | 29,30             |
| 767 339 | DALLA PIAZZA<br>CFE: 26.4; 27.5<br>2002 10 25                                    | 3,8, 18, 21, 24, 25, 42                     | 767 456 | M.A.N.N. CFE: 24.17; 26.4; 27.5<br>2002 10 29                             | 16,25             |
| 767 341 | CFE: 26.1; 26.11<br>2002 10 25   | 3,5, 10                                     | 767 459 | <b>TELLOW</b><br>2002 10 29   | 38                |
| 767 347 | DECOLINE<br>2002 10 25   | 7,9   | 767 460 | VISTHESIA<br>2002 10 29   | 5, 10             |
| 767 349 | SAXOBANK<br>2002 10 25   | 36  | 767 461 | SURYA<br>2002 10 29   | 11                |
| 767 351 | CFE: 26.4; 26.13; 29.1<br>2002 10 25   | 5, 10                                       | 767 463 | THE EXPERTFACTORY<br>CFE: 27.5<br>2002 10 29                              | 9,35,36, 38,42    |
| 767 353 | PALIOS<br>2002 10 25   | 6   | 767 464 | HULA HOOP<br>2002 10 29   | 20                |
| 767 368 | BAKLIN<br>2002 10 25   | 36  | 767 465 | BLUSH STRETCH<br>2002 10 29   | 3                 |
| 767 370 | DRAAKON<br>2002 10 25  | 30  | 767 466 | VERNIS CRISTAL<br>2002 10 29  | 3                 |
| 767 382 | ERMOCRYL<br>2002 10 25   | 2   | 767 467 | DYSPEX<br>2002 10 29  | 5                 |
| 767 383 | GUTFRIED TRUTHAHNBRUST NOUVELLE<br>CFE: 3.7; 8.5; 11.3; 25.1; 29.1<br>2002 10 25 | 29  | 767 468 | <b>NIVEA</b> BATCH CARE<br>CFE: 25.1; 26.11; 27.5; 29.1<br>2002 10 29     | 3                 |
| 767 385 | GUTFRIED TRUTHAHN COPPA<br>CFE: 3.7; 8.5; 11.3; 25.1; 29.1<br>2002 10 25         | 29  | 767 470 | DATASQUARE<br>2002 10 29  | 38                |
|         |  |   | 767 471 | +NGP CFE: 24.17; 27.5<br>2002 10 29                                       | 5                 |

|         |   |   |         |  |  |
|---------|---|---|---------|--|--|
| 767 473 | <b>VENOSAFE</b> CFE: 27.5<br>2002 10 29                               | 10                                      | 767 526 | FLEXTENCILS<br>2002 10 18  | 3                                      |
| 767 476 | CFE: 4.5; 20.1; 27.5; 29.1<br>2002 10 29                              | 1, 16                                   | 767 529 | FOR FINISH CFE: 8.1; 26.4; 27.5; 29.1<br>2002 10 18  | 30                                     |
| 767 477 | ARJOWIGGINS IMPRESSIONS<br>CFE: 26.11; 27.5<br>2002 10 29             | 16                                      | 767 532 | CAMPINA<br>CFE: 25.12; 26.4; 27.5; 29.1<br>2002 10 23  | 29 30 32                               |
| 767 479 | <b>SENSI</b><br>2002 10 29  | 3                                       | 767 535 | <b>KUGLER-WOMAKO</b><br>2002 10 18   | 7                                      |
| 767 480 | CFE: 18.5; 29.1<br>2002 10 29   | 16                                      | 767 537 | PROPELLER<br>2002 10 18  | 39                                     |
| 767 485 | MONROE<br>2002 10 29  | 9                                       | 767 538 | MINICHAMPS<br>2002 10 18   | 28                                     |
| 767 486 | DONGHUA<br>2002 10 29   | 7, 12                                   | 767 539 | INVIVO<br>2002 10 21   | 11                                     |
| 767 489 | <b>DYNASLAB XXL</b><br>2002 10 29                                     | 19                                      | 767 547 | ROTORSIM<br>2002 10 21   | 9 12                                   |
| 767 490 | SPACE PROOF QUALITY<br>CFE: 1.1; 26.7; 27.3; 27.5; 29.1<br>2002 10 29 | 16                                      | 767 548 | HOLMES PLACE<br>2002 10 18   | 16, 18, 21, 25, 28,<br>41 42           |
| 767 492 | STICK CFE: 18.5; 20.1; 27.5; 29.1<br>2002 10 29                       | 1, 16                                   | 767 550 | CFE: 19.7; 29.1<br>2002 10 23  | 1,3                                    |
| 767 496 | <b>JWN JACOBSEN</b> CFE: 26.3; 27.5<br>2002 10 29                     | 30                                      | 767 558 | CFE: 3.1<br>2002 10 18   | 9 14 18 25                             |
| 767 497 | COMWEAR<br>2002 10 29   | 14, 18, 25, 38, 41, 42                  | 767 560 | STAR ACADEMY<br>2002 10 18   | 3, 9, 14, 15, 16, 21,<br>25 28, 38, 41 |
| 767 498 | PLANARIA CFE: 1.15; 26.4; 27.1<br>2002 10 29                          | 25, 28                                  | 767 567 | 1 G CFE: 26.13<br>2002 10 21   | 12                                     |
| 767 499 | JACOBSENS BAKERY LTD.<br>2002 10 29                                   | 30                                      | 767 577 | JOLINA<br>2002 10 18   | 3 14, 18 25                            |
| 767 500 | JWN CFE: 27.5<br>2002 10 29   | 30                                      | 767 580 | <b>OI PARTNERS THE WORLD'S LARGEST<br/>CAREER CONSULTING PARTNERSHIP</b><br>CFE: 1.5; 27.3; 27.5; 29.1<br>2002 10 18 | 41                                     |
| 767 501 | <b>GIGAMAT</b><br>2002 10 29  | 7, 9, 11                                | 767 582 | GARNIER 100% COLOR<br>2002 10 23   | 3                                      |
| 767 502 | CHAQUE MOMENT<br>EST UNIQUE<br>2002 10 29                             | 3, 9, 14, 16, 18, 24,<br>25, 34, 36, 38 | 767 588 | LEMCON<br>2002 10 18   | 6, 19, 35, 37, 41, 42                  |
| 767 504 | WAVELEARN<br>CFE: 3.9; 26.4; 27.5; 29.1<br>2002 10 29                 | 9, 16, 38, 41, 42                       | 767 589 | LEMGROUND<br>2002 10 18  | 17, 19, 37                             |
| 767 508 | HIEXCHANGE CFE: 27.5<br>2002 10 29                                    | 9, 35, 38                               | 767 590 | HAKITO<br>2002 10 18   | 22, 31                                 |
| 767 509 | THERAMED PERFECT<br>MICRO CLEAN<br>2002 10 25                         | 3, 5, 21                                | 767 592 | ALLFREE SPORTSWEAR<br>CFE: 3.7; 27.5; 29.1<br>2002 10 18   | 25                                     |
| 767 510 | THERAMED PERFECT<br>EXTRA FRESH<br>2002 10 25                         | 3, 5, 21                                | 767 595 | PARK LANE GRIZZLY<br>2002 10 24  | 30                                     |
| 767 511 | THERAMED PERFECT EXTRA WHITE<br>2002 10 25                            | 3, 5, 21                                | 767 602 | BOOMTOWN<br>2002 10 24   | 9, 35, 38, 41                          |
| 767 512 | THERAMED PERFECT SENIOR<br>2002 10 25                                 | 3, 5, 21                                | 767 617 | NEUSIEDLER PAPERINTELLIGENCE<br>CFE: 26.4; 27.5; 29.1<br>2002 10 24  | 2, 16                                  |
| 767 513 | THERAMED PERFECT SENSITIVE<br>2002 10 23                              | 3, 5, 21                                | 767 620 | SIPRALEX<br>2002 10 24   | 5                                      |
| 767 515 | THERAMED PERFECT JUNIOR<br>2002 10 23                                 | 3, 5, 21                                | 767 622 | TRIPORT<br>2002 10 24  | 9                                      |
| 767 516 | RENCONTRE <b>CROC'MIX</b><br>2002 10 18                               | 30                                      | 767 623 | SHARE<br>2002 10 24  | 18, 25                                 |
| 767 523 | STEFANO RICCI<br>2002 10 24   | 3, 9, 14, 18, 21, 25                    | 767 630 | FELIMAZOLE<br>2002 10 24   | 5                                      |

|         |  |           |         |  |               |
|---------|--|-----------|---------|--|---------------|
| 767 631 | <b>SILENT TOUCH</b> CFE: 2.9; 27.5<br>2002 10 24                       | 9         | 767 708 | <b>ISABELLE ATKINS</b><br>2002 10 24   | 3             |
| 767 632 | <b>CODEWEAR</b> 14,18,25,38,41,42<br>2002 10 24                        |           | 767 711 | <b>BODYCOCOON</b><br>2002 10 24  | 3             |
| 767 633 | <b>ADILISK</b> CFE: 27.5<br>2002 10 24                                 | 25        | 767 717 | <b>VONTOBEL</b><br>CFE: 26.4; 26.11; 27.5; 29.1<br>2002 10 24  | 9, 16,36,38   |
| 767 635 | <b>KAPRIOL</b><br>2002 10 24   | 8         | 767 718 | <b>BYTEBURG</b> 35,36,37,38,41,42<br>2002 10 24  |               |
| 767 636 | <b>TOFFEE DREAM</b><br>2002 10 24                                      | 30        | 767 721 | <b>NET 2 MOBILE GRX-GPRS<br/>ROAMING EXCHANGE</b><br>CFE: 26.4; 27.5; 27.7; 29.1<br>2002 10 24                             | 9,38          |
| 767 638 | <b>MORERA</b><br>2002 10 24  | 25        | 767 722 | <b>LOCMAN</b><br>2002 10 24  | 9, 14, 18     |
| 767 639 | <b>FLUOCARIL KIDS OCÉANIC</b><br>2002 10 24                            | 21        | 767 726 | <b>S SCHMIDT</b> CFE: 25.1; 27.1; 27.5; 29.1<br>2002 10 24   | 9,16,28       |
| 767 645 | <b>SYNTHALAT</b><br>2002 10 24   | 1         | 767 730 | <b>XELLPPOWER</b><br>2002 10 24  | 9, 12         |
| 767 648 | <b>MARVELOT</b><br>2002 10 24  | 33        | 767 731 | <b>TEXATERE</b><br>2002 10 24  | 5             |
| 767 650 | <b>TECHNOLOGIX</b> CFE: 26.4; 27.5<br>2002 10 24                       | 9, 28, 38 | 767 737 | <b>CROSSENGO</b><br>2002 10 24   | 12            |
| 767 658 | <b>MAIDIREWEB</b> 9,16,35,38,41<br>2002 10 24                          |           | 767 738 | <b>AQUAMAX WATERPROOF, WINDPROOF,<br/>BREATHABLE</b> CFE: 27 5; 29 1<br>2002 10 24   | 25            |
| 767 659 | <b>TATOMA</b> CFE: 27.5<br>2002 10 24                                  | 6, 7      | 767 739 | <b>OPALEX</b><br>2002 10 24  | 5             |
| 767 663 | <b>KOFOLA</b> CFE: 27.5<br>2002 10 24                                  | 32        | 767 740 | <b>NUMERIUM</b> CFE: 27.5<br>2002 10 24  | 9, 37, 38, 42 |
| 767 666 | <b>BUMISAN</b> CFE: 27.5; 29.1<br>2002 10 24                           | 31        | 767 757 | <b>ENDEMOL</b><br>2002 10 24   | 9,28,41       |
| 767 667 | <b>MASTSAN</b> CFE: 27.5; 29.1<br>2002 10 24                           | 31        | 767 758 | <b>AAXEL</b><br>2002 10 24   | 5,30          |
| 767 668 | <b>SANOCID</b> CFE: 27.5; 29.1<br>2002 10 24                           | 31        | 767 759 | <b>CLASS 4X4</b> CFE: 24.17; 26.4; 27.5; 27.7<br>2002 10 24  | 24            |
| 767 669 | <b>BONNI-M</b> CFE: 27.5; 29.1<br>2002 10 24                           | 31        | 767 766 | <b>HALO</b><br>2002 10 24  | 10            |
| 767 670 | <b>CAMISAN</b> CFE: 27.5; 29.1<br>2002 10 24                           | 31        | 767 768 | <b>PARAHISIAN</b><br>2002 10 24  | 10            |
| 767 671 | <b>NABISAN</b> CFE: 27.5; 29.1<br>2002 10 24                           | 31        | 767 778 | <b>TECALOR</b><br>2002 10 24   | 9, 11,37,42   |
| 767 672 | <b>SANOLAC</b> CFE: 27.5<br>2002 10 24                                 | 31        | 767 782 | <b>FRUIT-TELLA</b> CFE: 5.3; 27.5; 29.1<br>2002 10 24  | 30            |
| 767 673 | <b>KAKO</b> CFE: 27.5; 29.1<br>2002 10 24                              | 31        | 767 788 | CFE: 26.3<br>2002 10 24  | 1,2,3,30      |
| 767 674 | <b>IMMOJET</b> 3,7,37<br>2002 10 24                                    |           | 767 789 | <b>PUFAMIX</b><br>2002 10 24   | 1,2, 17, 19   |
| 767 685 | <b>2 G</b> CFE: 26.13<br>2002 10 24                                    | 12        | 767 790 | <b>PUFAMUR</b><br>2002 10 24   | 1,2, 17, 19   |
| 767 686 | <b>3 G</b> CFE: 26.13<br>2002 10 24                                    | 12        | 767 795 | <b>LEMON FIZZ</b><br>2002 10 24  | 3             |
| 767 688 | <b>4 G</b> CFE: 26.13<br>2002 10 24                                    | 12        | 767 797 | CFE: 26.1; 26.7; 29.1<br>2002 10 24  | 9,28,41       |
| 767 697 | <b>AUDIADIS</b> 9,35,41<br>2002 10 24                                  |           | 767 798 | CFE: 19.7<br>2002 10 24  | 1,3           |
| 767 698 | <b>TACTYLIS</b><br>2002 10 24  | 21        | 767 804 | <b>EUREL CONVENTION OF NATIONAL<br/>SOCIETIES OF ELECTRICAL ENGINEERS<br/>OF EUROPE</b> CFE: 1.1; 27.5; 29.1<br>2002 10 24 | 16,41,42      |
| 767 700 | <b>NEW TURBO SF TURBO SAFE FRYING</b><br>CFE: 26.1; 27.5<br>2002 10 24 | 7, 9, 11  |         |  |               |
| 767 706 | CFE: 27.3; 27.5<br>2002 10 24  | 7         |         |  |               |

|         |   |   |         |  |                                      |
|---------|---|---|---------|--|--------------------------------------|
| 767 805 | <b>TI TECH</b> CFE: 26.4; 27.5<br>2002 10 24              | 11  | 767 897 | <b>BLACKY DRESS</b><br>2002 10 10  | 3 14, 18,25                          |
| 767 806 | <b>VIDIMEZZO</b><br>2002 10 24                            | 9   | 767 908 | <b>COSINE</b><br>2002 10 10  | 35, 38,42                            |
| 767 809 | <b>MAERSK MEDICAL</b><br>2002 10 24                       | 5,10                                      | 767 914 | <b>BULLROT</b> CFE: 3.1<br>2002 10 08  | 16, 18,25                            |
| 767 816 | <b>AMBERSIL</b><br>2002 10 29                             | 1,2,3,4,17                                | 767 916 | <b>LIGAMED</b><br>2002 10 10   | 5                                    |
| 767 818 | <b>QUATTRO</b><br>2002 10 24                              | 3, 8                                      | 767 922 | <b>HASIL</b> CFE: 27.5<br>2002 10 10   | 1,2,6,9, 11, 17, 19,<br>21 37, 40,42 |
| 767 819 | <b>VUNEXIN</b><br>2002 10 24                              | 5   | 767 928 | <b>ROCA WEAR</b> CFE: 27.5<br>2002 10 18   | 25,35                                |
| 767 820 | <b>PATANASE</b><br>2002 10 24                             | 5   | 767 929 | <b>WU-WEAR</b> CFE: 4.5; 26.1; 27.1; 27.5<br>2002 10 18                                      | 25                                   |
| 767 821 | <b>TRISORB</b><br>2002 10 24                              | 5   | 767 930 | <b>YUKAI</b><br>2002 10 09   | 9                                    |
| 767 822 | <b>ESRA &amp; RIDVAN ESSRID</b> CFE: 27 5<br>2002 10 24   | 23,25                                     | 767 933 | <b>M * SEVEN</b><br>2002 10 09   | 34                                   |
| 767 824 | <b>BALDESSARINI HUGO BOSS</b><br>CFE: 27.5<br>2002 10 29  | 9,14,16, 18,24,25,<br>28,34               | 767 940 | <b>PREXIGEM</b><br>2002 10 08  | 5                                    |
| 767 825 | <b>SAMRO</b><br>2002 10 24                                | 6, 12, 35, 37, 38, 39,<br>40,42           | 767 944 | <b>PAMY</b><br>2002 10 09  | 25                                   |
| 767 833 | <b>ORANGEEYE</b> CFE: 2.9; 21.3; 27.5; 29 1<br>2002 10 24 | 42  | 767 952 | <b>CREAPHARM</b> CFE: 19.13; 20.5; 27.5<br>2002 10 09  | 5,42                                 |
| 767 839 | <b>VITAE</b><br>2002 10 10                                | 29,30                                     | 767954  | <b>DANONE</b> CFE: 11.3; 25.1; 26.4; 27.5; 29.1<br>2002 10 09                                | 29                                   |
| 767 841 | <b>BALDAN</b><br>2002 10 10                               | 18,25                                     | 767 956 | <b>CFE: 3.1</b><br>2002 10 09  | 5, 29, 30 32                         |
| 767 842 | <b>OPENSKY</b><br>2002 10 10                              | 9, 35, 38                                 | 767 957 | <b>THE TOUCH OF SOUND</b><br>2002 10 08  | 9                                    |
| 767 843 | <b>VIRO</b> CFE: 27.5<br>2002 10 10                       | 6,9                                       | 767 958 | <b>LOC &amp; GLUE</b><br>2002 10 08  | 19                                   |
| 767 845 | <b>ACTIVA-CELL</b><br>2002 10 10                          | 3   | 767 960 | <b>SELECTIVE</b> CFE: 5.1; 26.3; 27.5<br>2002 10 08  | 3                                    |
| 767 856 | <b>UNIWEB</b><br>2002 10 10                               | 35, 36, 42                                | 767 961 | <b>DIORIFIC TRAILER</b><br>2002 10 08  | 14, 18, 25                           |
| 767 857 | <b>UCIWEB</b><br>2002 10 10                               | 35,36,42                                  | 767 962 | <b>ENODIS</b><br>2002 10 08  | 7, 9, 11, 21, 37                     |
| 767 863 | <b>NOVOTEL</b><br>2002 10 10                              | 38  | 767 964 | <b>FIRSTREMIT INTERNATIONAL (CASH</b><br><b>TRANSFER</b> CFE: 26.1; 27.5; 29.1<br>2002 10 18 | 36                                   |
| 767 868 | <b>ICI</b> CFE: 26.1; 26.11; 27.5<br>2002 10 10           | 1,3,4,5, 16, 19,29,<br>30, 32, 33, 34, 42 | 767 966 | <b>PATOS</b><br>2002 10 08   | 5                                    |
| 767 872 | <b>LADYBIRD</b><br>2002 10 10                             | 31  | 767 967 | <b>INNOVATION STARTS HERE</b><br>2002 10 18  | 7                                    |
| 767 873 | <b>MANIA</b><br>2002 10 10                                | 31  | 767 969 | <b>B1 BE ONE BIKES</b><br>CFE: 26.1; 27.5; 27.7<br>2002 10 18                                | 12, 25, 28                           |
| 767 874 | <b>CARSIL KARSIL</b><br>2002 10 10                        | 5   | 767 970 | <b>ASAP TECHNOLOGY</b><br>2002 10 18   | 1,5, 42                              |
| 767 884 | <b>BONGO</b><br>2002 10 10                                | 31  | 767 973 | <b>VITAPAN 3D-MASTER</b><br>CFE: 26.15; 27.5<br>2002 10 18                                   | 5, 10, 16                            |
| 767 887 | <b>CO-ENATEC</b><br>2002 10 10                            | 5   | 767 975 | <b>RFS SLIMLINE</b><br>2002 10 18  | 9                                    |
| 767 891 | <b>CHRYSOS</b> CFE: 3.1; 26.1; 27.5<br>2002 10 10         | 14  | 767 977 | <b>E-MOTION</b><br>2002 10 18  | 7                                    |
| 767 894 | <b>OSTOCAVID</b><br>2002 10 10                            | 5   | 767 980 | <b>DINO BIGNIONI</b> CFE: 25 3; 27 5<br>2002 10 14   | 18, 25                               |
| 767 895 | <b>COLLEONI</b><br>2002 10 10                             | 32  |         |  |                                      |

|         |   |                             |         |  |                          |
|---------|---|-----------------------------|---------|--|--------------------------|
| 767 981 | GLOSS <b>YOU UP</b><br>2002 10 14                               | 3                           | 768 061 | APROLIS<br>2002 10 22                                  | 7, 12,35,36,37,39,<br>42 |
| 767 987 | DISTEFORA<br>CFE: 26.4; <b>26.11</b> ; 27.5; 29.1<br>2002 10 15 | 9, 16,37,38,41,42           | 768 062 | <b>MY-SIEMENS</b><br>2002 10 22                        | 9,35,38,42               |
| 767 989 | MAVIJEANS CFE: 26.4; 27.5; 29.1<br>2002 10 15                   | 25                          | 768 064 | EXACT LINER<br>2002 10 22                              | 16                       |
| 767 990 | DEPLAS CFE: 24.15; 26.15; 27.5; 29.1<br>2002 10 16              | 17,19                       | 768 069 | LIPOCLEAN CFE: 27.5; 29.1<br>2002 10 22                | 11, 37, 30, 40           |
| 767 992 | <b>K 20</b><br>2002 10 17                                       | 34                          | 768 075 | GRASSOLER<br>2002 10 22                                | 20,35,42                 |
| 767 997 | <b>LACHROM</b> ELITE<br>2002 10 16                              | 9                           | 768 076 | CFE: 2.9; <b>29.1</b><br>2002 10 23                    | 29, 30, 32, 41, 42       |
| 768 001 | NEXCITE<br>2002 10 16   | 32                          | 768 078 | ALGHEDON<br>2002 10 23                                 | 5                        |
| 768 006 | EUROTAXGLASS'S<br>CFE: 26.7; 27.5<br>2002 10 16                 | 9,16,35                     | 768 080 | LILYFLORE<br>2002 10 23                                | 1,3                      |
| 768 007 | Z CFE: 26.1; 27.3<br>2002 10 18                                 | 6, 16, 17, 19, 20           | 768 081 | KARMASONE<br>2002 10 23                                | 1,3                      |
| 768 008 | BRUTT<br>2002 10 16   | 6,7, 17, 20                 | 768 082 | ALADINATE<br>2002 10 03                                | 1,3                      |
| 768 009 | THERMINATOR<br>2002 10 16                                       | 6,17,19                     | 768 089 | <b>BT &amp; T</b> TIME<br>2002 10 03                   | 9,35,36,42               |
| 768 010 | WEIHRAUCH H 15<br>2002 10 16                                    | 5, 29, 30                   | 768 091 | COMB1GRID<br>2002 10 08                                | 19                       |
| 768 019 | TOPP<br>2002 10 08  | 2                           | 768 101 | <b>FA SUN &amp; FUN</b> CFE: 24.17; 27.5<br>2002 10 08 | 3,21                     |
| 768 024 | YOSTREAM<br>2002 10 17  | 9,38,41,42                  | 768 102 | KING LION<br>2002 10 08                                | 29, 30, 35               |
| 768 028 | <b>TAKII</b> CFE: 26.1; 26.4; 27.5<br>2002 10 17                | 31,35,42                    | 768 104 | <b>QUADRO-TAKK</b><br>2002 10 09                       | 17                       |
| 768 029 | ISABELLA BALDUCCI<br>CFE: 25.1; 26.2; 27.5<br>2002 10 17        | 16,18,25                    | 768 105 | <b>DIMAR</b><br>2002 10 09                             | 18,20,40                 |
| 768 030 | ENTERPRISE EXPLORER<br>2002 10 18                               | 9, 16, 35, 36, 38,<br>41,42 | 768 108 | TENSIFIRM<br>2002 10 09                                | 3                        |
| 768 037 | <b>CYN O</b> 2000<br>CFE: 3.1; 27.5; 27.7<br>2002 10 18         | 6, 16, 19,20,21,40,42       | 768 115 | <b>FLUXBOND</b><br>2002 10 09                          | 6,9,42                   |
| 768 039 | MILLCELL<br>2002 10 21  | 1, 17                       | 768 118 | FA BERRY MIX<br>2002 10 09                             | 3,21                     |
| 768 040 | WINTERSILIKA<br>2002 10 21                                      | 12                          | 768 123 | CEFASABAL<br>2002 10 09                                | 5                        |
| 768 041 | WINTERSILIKA<br>2002 10 21                                      | 12                          | 768 124 | <b>S DST</b> CFE: 27.5<br>2002 10 10                   | 7                        |
| 768 042 | STRAIGHT IN<br>2002 10 23                                       | 7, 12                       | 768 127 | <b>DSA</b> CFE: 27.5<br>2002 10 10                     | 9                        |
| 768 049 | WEB STORE MANAGER<br>2002 10 23                                 | 42                          | 768 134 | AGETONIC<br>2002 10 10                                 | 3                        |
| 768 053 | MC3<br>2002 10 23   | 9                           | 768 136 | WODKA GORBATSCHOW CFE: 24 1; 27 5<br>2002 10 22        | 33                       |
| 768 058 | CFE: 26.2; 26.15<br>2002 10 22                                  | 9,35,37,38,41,42            | 768 147 | HAL ALLERGY CFE: 26.3; 27.5; 29.1<br>2002 10 16        | 5, 35, 42                |
| 768 059 | ADS SYSTEM<br>2002 10 22  | 9,35,37,38,41,42            | 768 157 | RIVTEX<br>2002 10 16                                   | 6,20                     |
| 768 060 | ADS SYSTEM<br>CFE: 26.2; 26.15; 27.5<br>2002 10 22              | 9,35,37,38,41,42            | 768 158 | LIAN BANG CFE: 28.3<br>2002 10 15                      | 20                       |
|         |   |                             | 768 160 | <b>VAPILL</b><br>2002 10 15                            | 5                        |
|         |   |                             | 768 164 | ABTRONIC<br>2002 10 15                                 | 10,28                    |

|         |  |  |         |  |                                   |
|---------|--|--|---------|--|-----------------------------------|
| 768 172 | <b>OMNIPUR</b><br>2002 10 15   | 1  | 768 263 | PINSPOT<br>2002 11 15  | 11                                |
| 768 174 | W CFE: 1.5; 27.5<br>2002 10 15   | 9, 35, 42                                  | 768 264 | <b>BRANDY DE JEREZ SOLERA VETERANO OSBORNE</b><br>CFE: 3.4; 24.5; 25.1; 27.5; 29.1<br>2002 11 15 | 33,42                             |
| 768 176 | <b>KBE</b><br>2002 10 16   | 6, 19, 42                                  | 768 267 | <b>CS CLIENT SYSTEM AS</b><br>CFE: 26.4; 27.5<br>2002 11 15                                      | 9, 38, 4L 42                      |
| 768 179 | CFE: 26.7<br>2002 10 16  | 1,6,7,9,12,20,21,<br>36,37,39,40,41,42     | 768 268 | <b>JAMBA</b><br>2002 11 15   | 35, 38, 4L 42                     |
| 768 180 | <b>ARONAL</b> CFE: 26.4; 27.5; 29.1<br>2002 10 17                          | 3, 5                                       | 768 269 | <b>CULINARIUM EUROPA</b><br>CFE: 26.4; 27.5<br>2002 11 18  | 29,30,31,32, 33,<br>35, 39, 4L 42 |
| 768 184 | <b>ORTHO</b> BIOTECH<br>2002 10 17   | 5  | 768 270 | <b>NOVEON</b><br>2002 11 18  | 9, 16,35,36,38, 39, 4L 42         |
| 768 185 | <b>WONDERSUN</b> CFE: 27.5<br>2002 10 17                                   | 29,30,32                                   | 768 271 | <b>PREMIANT</b><br>2002 11 18  | 9, 16,35,36,38, 39,<br>41, 42     |
| 768 187 | <b>MCH MESSESCHWEIZ</b><br>CFE: 27.5<br>2002 10 22                         | 35,36,37,38,41,42                          | 768 272 | <b>MILKY BLUE</b><br>2002 11 18  | 9,38                              |
| 768 190 | <b>QWIKTUBING</b><br>2002 10 22  | 10   | 768 273 | <b>FIZZY</b><br>2002 11 18   | 9,38                              |
| 768 196 | <b>MY SEVEN</b><br>2002 10 22  | 34   | 768 274 | <b>HAIR DEFENSE INTERCOSMO</b><br>CFE: 24.17; 26.4; 27.5<br>2002 11 18                           | 3                                 |
| 768 207 | <b>THEODOR STROM</b><br>2002 10 22   | 31   | 768 277 | <b>MONEYSHOP</b> CFE: 27.3; 27 5<br>2002 11 18   | 16,36,38,42                       |
| 768 210 | <b>PUFAS</b><br>2002 10 22   | 1,2,3,5, 17, 19                            | 768 278 | <b>BEAUTY&amp;MORE REAL</b><br>CFE: 2.7; 24.17; 27.5; 29.1<br>2002 11 18                         | 3,5,8, 16,21                      |
| 768 211 | <b>DSM.COM</b><br>2002 10 29   | 1,2,5, 17,29,30,<br>31,35,42               | 768 280 | <b>BRANDSTOCK</b><br>2002 11 18  | 9, 16,35,36,37, 38,<br>41 42      |
| 768 212 | <b>JAMES &amp; NICHOLSON</b><br>2002 10 24                                 | 18,24,25                                   | 768 283 | <b>LAMBADA</b><br>2002 11 18   | 30                                |
| 768 213 | <b>KING-LION</b><br>2002 10 30   | 29, 30, 35                                 | 768 285 | CFE: 2.3;4.5; 26.11; 29.1<br>2002 11 18  | 5                                 |
| 768 214 | <b>FLOORSIL</b><br>2002 10 16  | 17   | 768 286 | <b>V</b> CFE: 26.1; 27.5<br>2002 11 18   | 1,5,31                            |
| 768 223 | CFE: 4.5; 26.7; 29.1<br>2002 10 30   | 14, 16,24,25,26                            | 768 288 | CFE: 2.1<br>2002 11 18   | 30                                |
| 768 226 | <b>HANKIN</b> CFE: 5.3; 26.4; 27.5<br>2002 10 30                           | 3,5,39                                     | 768 291 | <b>XONIO</b><br>2002 11 18   | 9, 16,35,38,41,42                 |
| 768 229 | <b>COOL LIGHT</b> CFE: 24.17; 27.5<br>2002 10 25                           | 9, 11,42                                   | 768 292 | <b>BRUNO SOHNLE UHRENATELIER</b><br>CFE: 27.5<br>2002 11 18                                      | 14, 18                            |
| 768 232 | <b>QUATTROSIL</b> CFE: 27.5; 29.1<br>2002 10 21                            | 31   | 768 293 | <b>BRUNO SÖHNLE GLASHÜTTE/SA.</b><br>CFE: 27.5<br>2002 11 18                                     | 14, 18                            |
| 768 233 | <b>SANOLYTE</b> CFE: 27.5; 29.1<br>2002 10 21                              | 31   | 768 294 | <b>RUSCICO RUSSIAN CINEMA COUNCIL M C M C I X</b><br>CFE: 7.3; 26.11; 27.5; 28.11<br>2002 11 18  | 41                                |
| 768 235 | <b>AIRFLEX</b><br>2002 10 21   | 27   | 768 298 | <b>CORASIL</b><br>2002 11 18   | 3                                 |
| 768 238 | <b>GOLDVISION 3000</b><br>CFE: 26.3; 26.11; 27.5; 27.7; 29.1<br>2002 10 28 | 25,42                                      | 768 303 | <b>ROTACARD</b><br>2002 11 18  | 16, 28,35                         |
| 768 243 | <b>ELARA</b><br>2002 10 28   | 9, 16, 35, 36, 38, 39,<br>41,42            | 768 311 | CFE: 3.7; 26.1<br>2002 11 18   | 9, 14,25                          |
| 768 247 | <b>ACCORO</b><br>2002 11 15  | 9  | 768 312 | <b>FABB1AN</b> CFE: 24.17; 27.5<br>2002 11 18  | 11, 20,21                         |
| 768 251 | <b>ONCOASSIST</b><br>2002 11 15  | 42   |         |  |                                   |
| 768 252 | <b>PROMAT</b> CFE: 27.5<br>2002 11 15                                      | 3,4,5,6,7,8,9, 10,<br>11, 12, 16, 18,20,21 |         |  |                                   |
| 768 260 | <b>BATCH-READY</b><br>2002 11 15   | 1, 16, 17                                  |         |  |                                   |
| 768 261 | <b>CALLATIS</b> CFE: 18.5; 26.4; 29.1<br>2002 11 15                        | 34   |         |  |                                   |

|         |  |                    |         |   |   |
|---------|--|--------------------|---------|---|---|
| 768 318 | <b>METREC</b><br>2002 11 18                              | 39,40              | 768 393 | CFE: 26.15<br>2002 11 20  | 1,3                                     |
| 768 320 | <b>MICROFLAT</b><br>2002 11 18                           | 9, 10              | 768 397 | <b>NATURE HEALTH</b><br>CFE: 4.5; 27.5<br>2002 11 21                        | 3,5 9, 16,28,29,<br>31,32, 33, 39,41,42 |
| 768 323 | <b>TONI GARD</b><br>2002 11 18                           | 3                  | 768 398 | <b>TAKII</b><br>2002 11 21  | 31,35,42                                |
| 768 325 | <b>BOX KING</b> CFE: 24.9; 26.11;27.5<br>2002 11 18      | 7                  | 768 400 | <b>GEOPEX</b><br>2002 11 21   | 19                                      |
| 768 331 | <b>EUROCONEX</b> CFE: 27.5<br>2002 11 19                 | 9,36               | 768 404 | <b>MICROTECH</b><br>2002 11 21  | 5,30                                    |
| 768 333 | <b>UNILOCK</b><br>2002 11 19                             | 1, 17              | 768 406 | <b>CREATIVE ENTERTAINMENT</b> 9<br>2002 11 21                               | 16,35,38,41                             |
| 768 336 | <b>XERIA</b><br>2002 11 19                               | 9                  | 768 407 | <b>JOSEPH STERNBERG</b><br>2002 11 21                                       | 15                                      |
| 768 338 | <b>XIN XIANG YIN.</b> CFE: 2.9; 28.3<br>2002 11 19       | 16                 | 768 409 | <b>DOMINO</b><br>2002 11 21   | 3, 14                                   |
| 768 339 | <b>TWIN-FORM</b><br>2002 11 19                           | 12                 | 768 410 | <b>TRIO</b><br>2002 11 21   | 11                                      |
| 768 341 | <b>MISSIONTREK</b><br>2002 11 19                         | 9                  | 768 411 | <b>ZENIT</b><br>2002 11 21  | 11                                      |
| 768 342 | <b>GIGAZYME</b><br>2002 11 19                            | 3                  | 768 412 | <b>FLORATHERM</b><br>2002 11 21   | 19,31                                   |
| 768 343 | <b>BERLIN JOOP!</b><br>CFE: 24.17; 27.5<br>2002 11 19    | 3,9 , 14, 18 25,42 | 768 422 | <b>DONIFLEX</b><br>2002 11 21   | 17                                      |
| 768 344 | <b>RENZO</b><br>2002 11 19                               | 33                 | 768 423 | <b>KLETT</b> CFE: 26.11; 26.15; 27.5<br>2002 11 21                          | 7                                       |
| 768 348 | <b>GRAHAM CHRONOFIGHTER</b><br>2002 11 20                | 14                 | 768 424 | CFE: 19.7<br>2002 11 21   | 3,21, 29, 30, 32, 33                    |
| 768 350 | <b>FARNAIR EUROPE</b> CFE: 26.11; 27.5<br>2002 11 20     | 12 37,39           | 768 428 | <b>VPA</b><br>2002 11 21  | 5                                       |
| 768 352 | <b>VBMANAGER</b> 9, 16, 35, 36, 38,41,<br>2002 11 20     | 42                 | 768 429 | <b>CYCLEFON</b><br>2002 11 21   | 19                                      |
| 768 353 | <b>VCREATION</b> 9, 16, 35, 36, 38,41,<br>2002 11 20     | 42                 | 768 430 | <b>FLORACARE</b><br>2002 11 21  | 3,5,30                                  |
| 768 354 | <b>VBMETHODOLOGY</b> 9, 16, 35, 36, 38,41,<br>2002 11 20 | 42                 | 768 435 | <b>FTC FASHION TRADING<br/>COMPANY</b><br>2002 11 20                        | 16,25,35                                |
| 768 355 | <b>SENSICARE</b><br>2002 11 20                           | 3                  | 768 438 | <b>BONDIOLI &amp; PAVESI</b><br>CFE: 24.17; 26.4; 26.11; 27.5<br>2002 11 20 | 6,7                                     |
| 768 361 | <b>COMEXI</b> CFE: 26.11 27.5<br>2002 11 20              | 7 37,42            | 768 439 | <b>FIZZY COLA</b><br>2002 11 20   | 30                                      |
| 768 365 | <b>TRONJI</b> 9 14 25, 28,41<br>2002 11 20               |                    | 768 447 | CFE: 21.1<br>2002 11 20   | 9, 16,28                                |
| 768 367 | <b>ELEMENT 5</b> 9 35, 38,42<br>2002 11 20               |                    | 768 448 | <b>THE DISPLAY COMPANY</b><br>CFE: 26.2; 26.4; 26.13; 27.5<br>2002 11 20    | 6, 9, 20                                |
| 768 382 | CFE: 26.15<br>2002 11 20                                 | 1,3                | 768 449 | <b>URBAN FASHION</b><br>2002 11 20  | 9,38                                    |
| 768 383 | CFE: 26.15<br>2002 11 20                                 | 1, 3               | 768 450 | <b>FARNAIR</b><br>2002 11 20  | 12,37,39                                |
| 768 385 | CFE: 26.15<br>2002 11 20                                 | 1,3                | 768 451 | <b>OTO</b><br>2002 11 20  | 42                                      |
| 768 388 | CFE: 19.7; 29.1<br>2002 11 20                            | 1,3                | 768 455 | <b>MILKY RED</b><br>2002 11 20  | 9,38                                    |
| 768 389 | CFE: 19.7; 29.1<br>2002 11 20                            | 1,3                | 768 457 | <b>MAX STEEL</b><br>2002 11 20  | 28                                      |
| 768 390 | CFE: 19.7; 29.1<br>2002 11 20                            | 1,3                |         |   |   |
| 768 391 | CFE: 19.7; 29.1<br>2002 11 20                            | 1,3                |         |   |   |

|         |   |              |         |  |                                    |
|---------|---|--------------|---------|--|------------------------------------|
| 768 458 | JANSSEN ANIMAL HEALTH<br>CFE: 25.1; 27.5; 29.1<br>2002 11 20                                  | 5, 10        | 768 497 | DYNA - MIX CFE: 27.5<br>2002 11 20   | 7                                  |
| 768 465 | MEGAFIL<br>2002 11 20   | 20, 24       | 768 500 | ZGA<br>2002 11 20  | 16,35,36,38,42                     |
| 768 467 | RISTOASI OASIDELLA RISTORAZIONE<br>IN FRANCHISING<br>CFE: 5.1; 25.1; 27.5; 29.1<br>2002 11 20 | 16,30,35, 42 | 768 501 | Z CFE: 3.13; 27.5<br>2002 11 20  | 16,35,36,38                        |
| 768 471 | CFE: 26.13; 29.1<br>2002 11 20  | 28           | 768 508 | FOCALFLOOD<br>2002 11 20   | 11                                 |
| 768 472 | VARO CFE: 26.11; 27.5<br>2002 11 20   | 9, 16,35, 42 | 768 509 | CFE: 19.7<br>2002 11 20  | 25, 32, 33                         |
| 768 479 | BENI SHOGUN CFE: 27.5<br>2002 11 20   | 31           | 768 510 | DIAMOND TRADING COMPANY<br>CFE: 1.1; 26.4; 27.5<br>2002 11 20                                    | 14, 35, 36, 37, 39,<br>40, 42      |
| 768 481 | ISOLA BENESSERE VAGHEGGI<br>2002 11 20  | 3            | 768 511 | VOLTIMUM<br>CFE: 26.2; 26.4; 27.5; 29.1<br>2002 11 20  | 9, 11, 16, 35, 36, 37,<br>38,41,42 |
| 768 486 | LEKE THE ORIGINAL LK<br>CFE: 9.1; 26.4; 27.5<br>2002 11 20                                    | 25           | 768 513 | S&G SELECT CFE: 24.17; 26.4; 27.5<br>2002 11 20  | 31                                 |
| 768 488 | ATEMI CFE: 26.4; 27.5; 29.1<br>2002 11 20   | 18,25        | 768 514 | @FACES FEED ADDITIVES COMMERCIAL<br>ELECTRONIC SOLUTIONS<br>CFE: 24.17; 27.1; 27.5<br>2002 11 20 | 9,31,38,42                         |
| 768 489 | NEW LANDER CFE: 26.4; 27.5; 29.1<br>2002 11 20  | 18,25        | 768 515 | CERGOLYA<br>2002 11 20   | 5                                  |
| 768 490 | STARS FOR FREE<br>2002 11 20  | 9,41         | 768 517 | EXJADE<br>2002 11 20   | 5                                  |
| 768 491 | DIMIX<br>2002 11 20   | 32,42        | 768 518 | EXFORGE<br>2002 11 20  | 5                                  |

## F. SPROSTOWANIA OPISÓW PATENTOWYCH I OPISÓW OCHRONNYCH

46

### OPISY PATENTOWE

*Poniższe zestawienie zawiera kolejno: kod rodzaju patentu, numer patentu oraz przyczynę i treść sprostowania.*

(B1) 182324 Sprostowano błędy drukarskie na tytułowej stronie opisu wiersz 2 od góry, wiersz 10 od góry, wiersz 15 od góry z „nr 110” na „nr 110”) oraz na str. 2 wiersz 7 od góry, wiersz 12 od dołu, wiersz 18 od dołu z „nr 110” na „nr 110”.

(B1) 182806 Sprostowano błędy drukarskie w treści opisu na str. 4 wiersz 5 od góry z „też anion dwuprocentowego” na „też anion dwuprotonowego” oraz na str. 6 wiersz 3 od dołu z „siarczanu efchinomu” na „siarczanu cefchinomu”.

(B1) 183297 Sprostowano oczywistą pomyłkę na tytułowej stronie opisu w pełnomocniku z „Sierpińska Urszula” na „Słomińska-Dziubek Anna”.

(B1) 183429 Sprostowano błąd drukarski w treści opisu na str 3 wiersz 3 od dołu z „odcinkami taśmy” na „odcinkami 4 taśmy”.

(B1) 183519 Postanowiono opis ponownie wydrukować ze względu na stwierdzone oczywiste pomyłki.

(B1) 183529 Sprostowano błąd drukarski na tytułowej stronie opisu w tytule wynalazku na „Hydrauliczna ciecz trudnopalna”.

(B1) 183669 Postanowiono opis ponownie wydrukować ze względu na stwierdzone błędy drukarskie.

(B1) 183750 Postanowiono opis ponownie wydrukować ze względu na stwierdzone oczywiste pomyłki.

(B1) 183827 Sprostowano błąd drukarski na tytułowej stronie opisu w symbolu klasyfikacyjnym z „IntCl<sup>7</sup> C07P 13/00” na „IntCl<sup>7</sup> C12P 13/00”.



## G. OGŁOSZENIA

47

### OŚWIADCZENIA O GOTOWOŚCI UDZIELENIA LICENCJI (LICENCJA OTWARTA)

#### Patenty, prawa ochronne

*Poniższe zestawienia zawierają kolejno: kod rodzaj patentu (prawa ochronnego), numer patentu (prawa ochronnego), datę zgłoszenia, numer, rok wydania Wiadomości Urzędu Patentowego, w którym ogłoszono o udzieleniu patentu (prawa ochronnego), wysokość opłaty licencyjnej (jeżeli uprawniony ją podał) i datę złożenia oświadczenia oraz tytuł wynalazku (wzoru użytkowego) oraz nazwisko i imię (nazwę) uprawnionego z adresem.*

#### PATENTY

(B1) 184575      1997 12 17      11/2002      (-)      2002 11 25  
„Urządzenie do wykonywania wzdłużnych szczelin zarobniko-  
wych w otworach wiertniczych”  
Główny Instytut Górnictwa  
40-166 Katowice, Plac Gwarków 1

(B1) 185022      1997 12 05      02/03      (-)      2002 10 21  
Kondensator dla układu scalonego  
Politechnika Lubelska  
Lublin, ul. Bernardyńska 13

(B1) 185037      1994 10 07      02/03      (10%)      2002 11 04  
Sposób obniżenia tlenków azotu emitowanych z pieców wysoko-  
temperaturowych za pomocą palnika dyfuzyjnego na gaz ziemny  
Politechnika Śląska  
Gliwice, ul. Akademicka 2 A

(B1) 185121      1997 07 21      02/03      (-)      2002 11 04  
Sposób wytwarzania masy celulozowej  
Politechnika Łódzka  
Łódź, ul. Żwirki 36

#### PRAWA OCHRONNE

(Y1) 59556      1998 07 13      2/03      (-)      2002 10 30  
Urządzenie do pomiaru kąta tarcia zewnętrznego i kąta naturalne-  
go usypu.  
Politechnika Lubelska ul. Bernardyńska 13, 20-950 Lublin

(Y1) 59562      1998 11 06      2/03      (-)      2002 10 30  
Urządzenie do badania oporów cięcia, zwłaszcza mięsa.  
Politechnika Lubelska ul. Bernardyńska 13, 20-950 Lublin

(Y1) 59564      1998 11 06      2/03      (-)      2002 10 30  
Urządzenie do badania oporów cięcia, zwłaszcza mięsa.  
Politechnika Lubelska ul. Bernardyńska 13, 20-950 Lublin

## СОДЕРЖАНИЕ

|  |      |
|--|------|
| <b>Часть I</b>   | стр. |
| Распоряжения и извещения ведомства   |      |
| 26. Распоряжение Председателя Патентного ведомства РП о исключении из указателя патентных поверенных.....        | 181  |
| <b>Часть II</b>  |      |
| Объявления о предоставленных правах  |      |
| <b>A. Изобретения</b>  |      |
| 27. Предоставленные патенты (с № 184 014 по № 185 147).....  | 183  |
| 28. Решения об отказе в предоставлении патента (принятые после публикации заявки).....                           | 195  |
| 29. Решения о прекращении производства по предоставлению патента (принятые после публикации заявки).....         | 196  |
| 30. Решения по аннулированию решения по предоставлению патента....   | 196  |
| 31. Записи и изменения в патентном реестре (не учтены в других самостоятельных объявлениях).....                 | 196  |
| 32. Решения о прекращении действия патента.....  | 197  |
| <b>B. Полезные образцы</b>   |      |
| 33. Предоставленные охранные права (с № 59 521 по № 59 592).....   | 199  |
| 34. Решения об отказе в предоставлении охранного права (принятые после публикации заявки).....                   | 204  |
| 35. Решения о прекращении производства по предоставлению охранного права (принятые после публикации заявки)..... | 204  |
| 36. Решения по аннулированию решения о предоставлении охранного права.....                                       | 204  |
| 37. Записи и изменения в реестре охранных прав (не учтены в других самостоятельных объявлениях).....             | 204  |
| 38. Решения о прекращении действия охранного права.....  | 204  |

|  |     |
|--|-----|
| <b>Ц. Эстетические образцы</b>   |     |
| <b>Ц'. Промышленные образцы</b>  |     |
| 39. Регистрация (с № 1155 по № 1568).....  | 205 |
| <b>Д. Топография интегральных микросхем</b>  |     |
| <b>Э. Товарные знаки</b>   |     |
| <b>Ф. Опровержим описаний изобретения и охранных описаний</b>  |     |
| 40. Национальная регистрация (товарные знаки) (с № 139 401 по № 140 000).....                          | 257 |
| 41. Записи и изменения в реестре товарных знаков (не учтены в других самостоятельных объявлениях)..... | 344 |
| 42. Решения о прекращении действия права с регистрации.....  | 357 |
| 43. Истечение охранного права.....   | 360 |
| 44. Решения о изменении или отклонении решения (публикованных в ВУП).....                              | 360 |
| 45. Международная регистрация признана в Польше.....   | 360 |
| <b>Г. Объявления</b>   |     |
| 47. Объявления о готовности предоставления лицензии (открытая лицензия).....                           | 378 |
| - патенты, охранные права.....   |     |
| <b>Часть III</b>   |     |
| <b>Сообщения</b>   |     |
| <b>A. Судебная практика. Правовые заключения и объяснения</b>  |     |
| <b>B. Зарубежные положения. Статистика. Сообщения</b>  |     |

## TABLE OF CONTENTS

|   |      |
|---|------|
| <b>Part I</b>   | Page |
| <b>Ordinances and official communications</b>   |      |
| 26. Communication of the Patent Office of the Republic of Poland concerning the deletion from the Patent Agent's Register.....      | 181  |
| <b>Part II</b>  |      |
| Notices of rights granted   |      |
| <b>A. Inventions</b>  |      |
| 27. Patents granted (from № 185 014 to № 185 147).....  | 183  |
| 28. Decisions on refusal to grant patents (taken after the publication of the particulars of the applications).....                 | 195  |
| 29. Decisions on discontinuance of the proceedings (taken after the publication of the particulars of the applications).....        | 196  |
| 30. Decisions declaring the decisions on the grant of patents lapsed.....   | 196  |
| 31. Entries and changes in the Patent Register (not inserted in other separate publications).....                                   | 196  |
| 32. Decisions on lapse of patents.....  | 197  |
| <b>B. Utility models</b>  |      |
| 33. Granted rights of protection (from № 59 521 to № 59 592).....   | 199  |
| 34. Decisions on the refusal to grant rights of protection (taken after the publication of the particulars of the application)..... | 204  |
| 35. Decisions on discontinuance of the proceedings (taken after publication of the particulars of the applications).....            | 204  |
| 36. Decisions declaring the decisions on the grant of rights of protection lapsed.....  | 204  |
| 37. Entries and changes in the Utility Model Register (not inserted in other separate publications).....                            | 204  |
| 38. Decisions on lapse of rights of protection.....   | 204  |

|   |     |
|---|-----|
| <b>C. Ornamental designs</b>  |     |
| <b>C'. Industrial designs</b>   |     |
| 39. Registrations (from № 1155 to № 1568).....  | 205 |
| <b>D. Topographies of integrated circuits</b>   |     |
| <b>E. Trademarks</b>  |     |
| 40. National registrations (trademarks) (from № 139 401 to № 140 000).....                            | 257 |
| 41. Entries and changes in the Trademark Register (not inserted in other separate publications).....  | 344 |
| 42. Decisions on lapse of rights in registration.....   | 357 |
| 43. Termination of the right of protection (right not renewed).....                                   | 360 |
| 44. Decisions on the change or the reversal of the decisions (published in WUP).....                  | 360 |
| 45. International registrations recognised in Poland.....   | 360 |
| <b>F. Rectifications of patent specifications and other specifications</b>                            |     |
| 46. Patent specifications.....  | 377 |
| <b>G. Announcements</b>   |     |
| 47. Declarations of willingness to grant licences (open licences) -patents, rights of protection..... | 378 |
| <b>Part III</b>   |     |
| Information   |     |
| <b>A. Jurisdiction. Legal opinions and explanations</b>   |     |
| <b>B. Foreign regulations. Statistics. Miscellaneous</b>  |     |