URZĄD PATENTOWY
RZECZYPOSPOLITEJ POLSKIEJ

30/2026

WIADOMOŚCI
Urzędu Patentowego

SPIS TREŚCI
TABLE OF CONTENTS

CZĘŚĆ I OGŁOSZENIA O UDZIELONYCH PRAWACH
PART I PUBLICATIONS OF RIGHTS GRANTED

A. WYNALAZKI
A. INVENTIONS

PATENTY
PATENTS

Udzielone prawa ((od nr 249 960 do nr 249 990)
Rights granted (from N° 249 960 to N° 249 990) 4

Decyzje o umorzeniu postępowania w sprawie udzielenia prawa, wydane po ogłoszeniu o zgłoszeniu
Decisions on the discontinuance of the proceedings for grant of the right, issued after the publication of the application 8

Decyzje stwierdzające wygaśnięcie decyzji o udzieleniu prawa
Decisions declaring the decision on the grant of the right lapsed 8

DODATKOWE PRAWA OCHRONNE
SUPPLEMENTARY RIGHTS OF PROTECTION

Wpisy i zmiany w rejestrze nieuwzględnione w innych samodzielnych ogłoszeniach
Entries and changes to the Register not published in other separate publications 8

PATENTY EUROPEJSKIE
EUROPEAN PATENTS

Złożone tłumaczenia patentów europejskich
Filing of translations of European patents 9

Wpisy i zmiany w rejestrze nieuwzględnione w innych samodzielnych ogłoszeniach
Entries and changes to the Register not published in other separate publications 11

B. WZORY UŻYTKOWE
B. UTILITY MODELS

PRAWA OCHRONNE NA WZORY UŻYTKOWE
RIGHTS OF PROTECTION FOR UTILITY MODELS

Udzielone prawa (od nr 74 449 do nr 74 466)
Rights granted (from N° 74 449 to N° 74 466) 13

C. WZORY PRZEMYSŁOWE
C. INDUSTRIAL DESIGNS

PRAWA Z REJESTRACJI WZORÓW PRZEMYSŁOWYCH
RIGHTS IN REGISTRATION FOR INDUSTRIAL DESIGNS

Udzielone prawa (od nr 30 866 do nr 30 879)
Rights granted (from N° 30 866 to N° 30 879) 16

Unieważnienie prawa
Invalidation of the right 18

Wygaśnięcie prawa
Lapse of the right 18

Wpisy i zmiany w rejestrze nieuwzględnione w innych samodzielnych ogłoszeniach
Entries and changes to the Register not published in other separate publications 18

D. ZNAKI TOWAROWE
D. TRADEMARKS

PRAWA OCHRONNE NA ZNAKI TOWAROWE
PROTECTION RIGHTS FOR TRADEMARKS

Udzielone prawa (od nr 394 802 do nr 395 052)
Rights granted (from N° 394 802 to N° 395 052) 19

Przedłużenie prawa
Extension of the right 90

Decyzje o odmowie udzielenia prawa wydane po ogłoszeniu o zgłoszeniu lub ujawnieniu zgłoszenia na stronie internetowej Urzędu Patentowego RP
Decisions on the refusal to grant the right issued after the publication of the application or disclosure of the application on the Polish Patent Office's website 94

Decyzje o umorzeniu postępowania w sprawie udzielenia prawa wydane po ogłoszeniu o zgłoszeniu lub ujawnieniu zgłoszenia na stronie internetowej Urzędu Patentowego RP
Decision on the discontinuance of the proceedings on granting the right after the publication of the application or disclosure of the application on the Polish Patent Office's website 94

Decyzje stwierdzające wygaśnięcie decyzji o udzieleniu prawa
Decisions declaring the decision on the grant of the right lapsed 94

Wpisy i zmiany w rejestrze nieuwzględnione w innych samodzielnych ogłoszeniach
Entries and changes to the Register not published in other separate publications 94

Rejestracja międzynarodowa uznana na terytorium Rzeczypospolitej Polskiej
International registrations recognised in the territory of the Republic of Poland 96

Rejestracja międzynarodowa, w której wydano decyzję o definitywnej odmowie uznania ochrony na terytorium Rzeczypospolitej Polskiej
International registration in which a decision was issued on a definite refusal to recognise the protection in the territory of the Republic of Poland 97

F. TOPOGRAFIE UKŁADÓW SCALONYCH
F. TOPOGRAPHIES OF INTEGRATED CIRCUITS

PRAWA Z REJESTRACJI TOPOGRAFII UKŁADÓW SCALONYCH
RIGHTS IN REGISTRATION FOR INTEGRATED CIRCUITS

Udzielone prawa (nr 166)
Rights granted (N° 166) 98

CZĘŚĆ II KOMUNIKATY URZĘDOWE
PART II OFFICIAL COMMUNICATIONS

Ogłoszenie przez Krajową Radę Rzeczników Patentowych konkursu o wpis na listę aplikantów
Announcement by the National Council of Patent Attorneys of a competition for entry on the list of traineepatent attorneys 99

WIADOMOŚCI
Urzędu Patentowego RP

Warszawa, dnia 27 lipca 2026 r. **Nr 30**

CZĘŚĆ I

OGŁOSZENIA O UDZIELONYCH PRAWACH

URZĄD PATENTOWY
RZECZYPOSPOLITEJ POLSKIEJ

Podpisany elektronicznie przez
Urząd Patentowy Rzeczypospolitej Polskiej
27.07.2026
8:05:49 +02'00'

A. WYNALAZKI

Cyfrowe kody identyfikujące (według normy WIPO ST. 9), które poprzedzają informacje dotyczące wynalazków oznaczają:

(11) – numer patentu, dodatkowego prawa ochronnego lub patentu europejskiego
(21) – numer zgłoszenia
(22) – data zgłoszenia
(23) – dane dotyczące pierwszeństwa z wystawy (data i oznaczenie wystawy)
(30) – dane dotyczące pierwszeństwa konwencyjnego (numer zgłoszenia priorytetowego, data wniesienia zgłoszenia priorytetowego, kod kraju)
(41) – data ogłoszenia o zgłoszeniu
(51) – symbol Międzynarodowej Klasyfikacji Patentowej
(54) – tytuł wynalazku
(61) – numer patentu głównego
(62) – numer zgłoszenia macierzystego (pod którym dane zgłoszenie było ogłoszone)
(68) – numer patentu podstawowego dla dodatkowego prawa ochronnego
(71) – nazwisko i imię lub nazwa zgłaszającego; dodatkowo wskazana jest miejscowość zamieszkania oraz kraj zgłaszającego (kod kraju)
(72) – nazwisko i imię twórcy; dodatkowo wskazana jest miejscowość zamieszkania oraz kraj twórcy (kod kraju)
(73) – nazwisko i imię lub nazwa uprawnionego; dodatkowo wskazana jest miejscowość zamieszkania lub siedziba oraz kraj uprawnionego (kod kraju)
(76) – nazwisko i imię twórcy będącego jednocześnie uprawnionym; dodatkowo wskazana jest miejscowość zamieszkania oraz kraj uprawnionego (kod kraju)
(86) – data i numer zgłoszenia międzynarodowego
(87) – data i numer publikacji zgłoszenia międzynarodowego
(93) – numer i data pierwszego zezwolenia na wprowadzenie na rynek produktu objętego dodatkowym prawem ochronnym oraz wskazanie organu, który zezwolenie wydał
(94) – data, od której powstaje i czas trwania dodatkowego prawa ochronnego
(95) – oznaczenie produktu opisanego w zezwoleniu na wprowadzenie na rynek produktu objętego dodatkowym prawem ochronnym
(97) – data i numer publikacji patentu europejskiego
(98) – data złożenia wniosku o przedłużenie obowiązywania dodatkowego prawa ochronnego

Przed cyfrowym kodem identyfikującym (11) lub przed numerem patentu umieszczone są literowo-cyfrowe kody identyfikujące (kod rodzaju dokumentu), zgodnie z przyjętymi symbolami (wg normy WIPO ST. 16):

(A1) – Ogłoszenie o zgłoszeniu wynalazku
(B1) – Patent
(B3) – Patent dodatkowy do patentu
(B5) – Opis patentowy zmieniony po sprzeciwie/zmieniony w postępowaniu o unieważnienie patentu
(B6) – Opis patentowy po ograniczeniu przez uprawnionego
(T3) – Tłumaczenie na język polski patentu europejskiego
(T4) – Poprawione tłumaczenie patentu europejskiego
(T5) – Tłumaczenie patentu europejskiego zmienionego po sprzeciwie
(T6) – Tłumaczenie patentu europejskiego zmienione po ograniczeniu przez uprawnionego

PATENTY

UDZIELONE PRAWA

((od nr 249 960 do nr 249 990)

w) część zgłoszenia będzie rozpatrywana jako zgłoszenie wzoru użytkowego

(B1) (11) **249974** (41) 2024 08 19
(51) ***A01K 27/00*** (2006.01)
(21) 443781 (22) 2023 02 14
(72) DANIŁOWICZ IDA, Pobiedziska (PL); DANIŁOWICZ IGOR, Pobiedziska (PL)
(73) DANIŁOWICZ IDA, Pobiedziska (PL)
(54) Obroża dla zwierząt

(B1) (11) **249975** (41) 2026 02 16
(51) ***A23B 9/18*** (2006.01)
A23B 9/30 (2006.01)
A23B 9/06 (2006.01)
(21) 449507 (22) 2024 08 13
(72) TOMASIK WOJCIECH, Terliczka (PL); LISZ LESŁAW, Łąka (PL)
(73) LICHOTA PAWEŁ ZAKŁAD PRODUKCYJNO-HANDLOWY LIMET SPÓŁKA CYWILNA, Sokołów Małopolski (PL); LICHOTA RAFAŁ ZAKŁAD PRODUKCYJNO-HANDLOWY LIMET SPÓŁKA CYWILNA,

Sokołów Małopolski (PL); LICHOTA WIESŁAW ZAKŁAD PRODUKCYJNO-HANDLOWY LIMET SPÓŁKA CYWILNA, Sokołów Małopolski (PL); LICHOTA PIOTR ZAKŁAD PRODUKCYJNO--HANDLOWY LIMET SPÓŁKA CYWILNA, Sokołów Małopolski (PL); LICHOTA BEATA ZAKŁAD PRODUKCYJNO-HANDLOWY LIMET SPÓŁKA CYWILNA, Sokołów Małopolski (PL)
(54) Urządzenie i sposób dezynfekcji ziarna zbóż

(B1) (11) **249972** (41) 2025 10 27
(51) ***A61B 5/01*** (2006.01)
A61B 5/02 (2006.01)
G01K 1/02 (2021.01)
G01K 7/42 (2006.01)
(21) 448378 (22) 2024 04 23
(72) ŻMIGRODZKI JAKUB, Warszawa (PL); CYGAN SZYMON, Warszawa (PL); ŁUSAKOWSKI JAN, Podkowa Leśna (PL); KRÓL JULIA, Warszawa (PL); LAMPRECHT PATRYK, Legionowo (PL); MURANTY PIOTR, Warszawa (PL)
(73) HEALTHWEAR SPÓŁKA Z OGRANICZONĄ ODPOWIEDZIALNOŚCIĄ, Kraków (PL)
(54) Sposób i urządzenie do wyznaczania temperatury głębokiej człowieka

---

(B1) (11) **249988** (41) 2025 12 01
(51) ***A61B 5/11*** (2006.01)
(21) 448718 (22) 2024 05 29
(72) OGURKOWSKA MAŁGORZATA, Poznań (PL); STANIAK ZBIGNIEW, Warszawa (PL)
(73) AKADEMIA WYCHOWANIA FIZYCZNEGO IM. EUGENIUSZA PIASECKIEGO W POZNANIU, Poznań (PL)
(54) Zestaw do pomiaru parametrów kinematycznych ruchu kręgów kręgosłupa ludzkiego

---

(B1) (11) **249967** (41) 2025 07 14
(51) ***A61G 5/10*** (2006.01)
F16D 49/00 (2006.01)
(21) 448356 (22) 2024 04 18
(72) WARGUŁA ŁUKASZ, Poznań (PL); WIECZOREK BARTOSZ, Poznań (PL)
(73) POLITECHNIKA POZNAŃSKA, Poznań (PL)
(54) Mechanizm aktywacji modułu blokady cofania wózka inwalidzkiego

---

(B1) (11) **249963** (41) 2025 09 29
(51) ***A61K 9/107*** (2006.01)
A61K 31/047 (2006.01)
A61K 47/10 (2017.01)
A61K 47/14 (2017.01)
A61K 47/44 (2017.01)
A61P 17/06 (2006.01)
(21) 448126 (22) 2024 03 28
(72) PLACEK WALDEMAR, Gdynia (PL); OWCZARCZYK-SACZONEK AGNIESZKA, Różnowo (PL); WYGONOWSKA EWA, Olsztyn (PL); GÓRECKI RYSZARD, Olsztyn (PL); KASPROWICZ-FURMAŃCZYK MARTA, Olsztyn (PL); LAHUTA LESŁAW BERNARD, Olsztyn (PL); LIGOR MAGDALENA, Toruń (PL); BUSZEWSKI BOGUSŁAW, Stary Toruń (PL); SUJKA WITOLD, Tuszyn (PL); KASZCZYK GRAŻYNA, Gałków Duży (PL)
(73) UNIWERSYTET MIKOŁAJA KOPERNIKA W TORUNIU, Toruń (PL); UNIWERSYTET WARMIŃSKO-MAZURSKI W OLSZTYNIE, Olsztyn (PL); FABRYKA KOSMETYKÓW POLLENA EWA SPÓŁKA AKCYJNA, Zelów (PL)
(54) Preparat leczniczy do pielęgnacji skóry zmienionej chorobowo

---

(B1) (11) **249980** (41) 2022 11 07
(51) ***A61K 36/36*** (2006.01)
A61P 31/04 (2006.01)
A01P 1/00 (2006.01)
B01D 11/02 (2006.01)
(21) 437775 (22) 2021 05 05
(72) KRYCHOWIAK-MAŚNICKA MARTA, Gdańsk (PL); KRÓLICKA ALEKSANDRA, Gdańsk (PL); RZESZOTARSKI MICHAŁ, Cierpice (PL); PODLACHA MAGDALENA, Gdańsk (PL); MYŚLIŃSKA DOROTA, Będzieszyn (PL)
(73) UNIWERSYTET GDAŃSKI, Gdańsk (PL)
(54) Sposób otrzymywania środka antybakteryjnego z tkanek rosiczki Drosera gigantea zawierającego związki przeciwbakteryjne, środek antybakteryjny zawierający związki przeciwbakteryjne oraz zastosowanie tego środka

---

(B1) (11) **249981** (41) 2022 11 07
(51) ***A61K 36/36*** (2006.01)
A61P 31/04 (2006.01)
A01P 1/00 (2006.01)
(21) 437776 (22) 2021 05 05
(72) KRYCHOWIAK-MAŚNICKA MARTA, Gdańsk (PL); KRÓLICKA ALEKSANDRA, Gdańsk (PL); RZESZOTARSKI MICHAŁ, Cierpice (PL); PODLACHA MAGDALENA, Gdańsk (PL); MYŚLIŃSKA DOROTA, Będzieszyn (PL); BEDNAREK MARTA, Gdańsk (PL)
(73) UNIWERSYTET GDAŃSKI, Gdańsk (PL)
(54) Sposób otrzymywania kompozycji antybakteryjnej zawierającej metabolity wtórne z tkanek rosiczki Drosera gigantea do bezpośredniego podania na skórę, kompozycja o właściwościach przeciwbakteryjnych zawierająca metabolity wtórne z tkanek rosiczki oraz zastosowanie kompozycji jako środka przeciwbakteryjnego na skórę

(B1) (11) **249960** (41) 2025 11 12
(51) ***A62D 1/00*** (2006.01)
F42D 1/20 (2006.01)
E21F 5/00 (2006.01)
(21) 448499 (22) 2024 05 07
(72) MICHALIK ROBERT, Przegędza (PL); KRAMARCZYK BARTŁOMIEJ, Oświęcim (PL)
(73) MICHALIKROBERT, Przegędza (PL); KRAMARCZYK BARTŁOMIEJ, Oświęcim (PL)
(54) Masa gasząca do stosowania przy detonacji materiałów wybuchowych, głównie w kopalniach węglowych oraz sposób jej otrzymywania

---

(B1) (11) **249976** (41) 2020 02 24
(51) ***B01J 29/08*** (2006.01)
B01J 35/10 (2006.01)
C01B 39/24 (2006.01)
C10G 11/05 (2006.01)
(21) 430891 (22) 2019 08 19
(30) 201810949393.9 2018 08 20 CN
201810949391.X 2018 08 20 CN
(72) SHA HAO, Beijing (CN); ZHOU LINGPING, Beijing (CN); YUAN SHUAI, Beijing (CN); ZHANG WEILIN, Beijing (CN); CHEN ZHENYU, Beijing (CN); XU MINGDE, Beijing (CN); TIAN HUIPING, Beijing (CN)
(73) CHINA PETROLEUM & CHEMICAL CORPORATION, Beijing (CN); RESEARCH INSTITUTE OF PETROLEUM PROCESSING, SINOPEC, Beijing (CN)
(54) Modyfikowane sito molekularne typu Y i sposób jego przygotowania, a także katalizator do krakowania katalitycznego wyposażony w sito molekularne typu Y oraz zastosowanie sita molekularnego typu Y

(B1) (11) **249977** (41) 2020 02 24
(51) ***B01J 29/08*** (2006.01)
B01J 35/10 (2006.01)
C01B 39/24 (2006.01)
C10G 11/05 (2006.01)
(21) 430892 (22) 2019 08 19
(30) 201810948782.X 2018 08 20 CN
201810949445.2 2018 08 20 CN

(72) SHA HAO, Beijing (CN); ZHOU LINGPING, Beijing (CN); YUAN SHUAI, Beijing (CN); ZHANG WEILIN, Beijing (CN); CHEN ZHENYU, Beijing (CN); XU MINGDE, Beijing (CN); TIAN HUIPING, Beijing (CN)
(73) CHINA PETROLEUM & CHEMICAL CORPORATION, Beijing (CN); RESEARCH INSTITUTE OF PETROLEUM PROCESSING, SINOPEC, Beijing (CN)
(54) Modyfikowane sito molekularne typu Y i sposób jego przygotowania a także katalizator do krakowania katalitycznego wyposażony w sito molekularne typu Y oraz zastosowanie sita molekularnego typu Y

(B1) (11) **249969** (41) 2024 09 30
(51) ***B09B 3/35*** (2022.01)
B09B 101/75 (2022.01)
B29B 17/02 (2006.01)
B29B 17/04 (2006.01)
B29C 43/52 (2006.01)
B29C 43/34 (2006.01)
(21) 444206 (22) 2023 03 25
(72) DŹWILEWSKI PAWEŁ, Boksze-Osada (PL)
(73) KAN SPÓŁKA Z OGRANICZONĄ ODPOWIEDZIALNOŚCIĄ, Kleosin (PL)
(54) Sposób recyklingu rur wielowarstwowych i urządzenie do recyklingu rur wielowarstwowych

---

(B1) (11) **249978** (41) 2022 05 23
(51) ***B63B 43/16*** (2006.01)
(21) 435988 (22) 2020 11 16
(72) KUŚMIERCZYK JERZY, Bielsko-Biała (PL); KRZESAK JAN, Korbielów (PL)
(73) KUŚMIERCZYK JERZY, Bielsko-Biała (PL); KRZESAK JAN, Korbielów (PL)
(54) Ciśnieniowy plaster ratowniczy

(B1) (11) **249962** (41) 2025 04 14
(51) ***C07F 9/54*** (2006.01)
(21) 446334 (22) 2023 10 09
(72) ADAMEK JAKUB, Gliwice (PL); MIERZWA DOMINIKA, Ciężkowice (PL); KACZMARCZYK WIKTORIA, Zabrze (PL)
(73) POLITECHNIKA ŚLĄSKA, Gliwice (PL)
(54) Sposób otrzymywania soli 1-alkoksyalkilofosfoniowych

(B1) (11) **249990** (41) 2025 06 23
(51) ***C08J 7/04*** (2020.01)
B05D 7/02 (2006.01)
C08G 77/06 (2006.01)
C08G 77/12 (2006.01)
C08G 77/24 (2006.01)
C08G 77/14 (2006.01)
C08K 5/02 (2006.01)
C08K 5/101 (2006.01)
C08L 83/06 (2006.01)
C08L 83/08 (2006.01)
C09D 183/08 (2006.01)
(21) 447239 (22) 2023 12 22
(72) SZNAJDER TOMASZ, Gdańsk (PL); SZNAJDER MARCIN, Sopot (PL); JAMROZIK ARTUR, Gdańsk (PL); PRZEKOP ROBERT, Suchy Las (PL); SZTORCH BOGNA, Turek (PL); PAKUŁA DARIA, Poznań (PL); KOZERA RAFAŁ, Skwarne (PL); DYDEK KAMIL, Skwarne (PL); CZAJKA ANNA, Warszawa (PL); PRZYBYSZEWSKI BARTŁOMIEJ, Stare Pieścirogi (PL); SAŁASIŃSKA KAMILA, Piaseczno (PL); KURKOWSKA MILENA, Warszawa (PL)
(73) PRIMAGRAN SPÓŁKA Z OGRANICZONĄ ODPOWIEDZIALNOŚCIĄ, Żuławki (PL)
(54) Sposób modyfikacji powierzchni kompozytów poliestrowych związkami krzemoorganicznymi

---

(B1) (11) **249968** (41) 2025 10 27
(51) ***C08L 63/00*** (2006.01)
C08K 5/521 (2006.01)
C09K 21/14 (2006.01)
C09K 21/12 (2006.01)
(21) 448432 (22) 2024 04 26
(72) MATYKIEWICZ DANUTA, Poznań (PL); DUDZIEC BEATA, Poznań (PL)
(73) POLITECHNIKA POZNAŃSKA, Poznań (PL); UNIWERSYTET IM. ADAMA MICKIEWICZA W POZNANIU, Poznań (PL)
(54) Sposób wytwarzania kompozycji epoksydowej o obniżonej palności

---

(B1) (11) **249989** (41) 2024 12 02
(51) ***E06B 3/66*** (2006.01)
F24S 90/00 (2018.01)
F28D 20/00 (2006.01)
(21) 448931 (22) 2024 06 21
(72) SZYSZKA JERZY, Rzeszów (PL)
(73) POLITECHNIKA RZESZOWSKA IM. IGNACEGO ŁUKASIEWICZA, Rzeszów (PL)
(54) Przegroda budowlana z oknem kolektorowym

(B1) (11) **249983** (41) 2022 04 25
(51) ***E21C 41/32*** (2006.01)
B09B 1/00 (2006.01)
B65F 5/00 (2006.01)
(21) 439499 (22) 2020 03 06
(30) 62/815,503 2019 03 08 US
62/848,911 2019 03 16 US
(86) 2020 03 06 PCT/IB20/51942
(87) 2020 09 17 WO20/183309
(72) FILMER ANTHONY OWEN, Kangaroo Point (AU); ALEKSANDER DANIEL JOHN, St. Albans (GB); SOLES JULIAN JEREMY, Henley-on-Thames (GB); NEWMAN PHILIP DUNCAN, Guildford (GB)
(73) ANGLO AMERICAN TECHNICAL & SUSTAINABILITY SERVICES LTD, Londyn (GB)
(54) Sposób usuwania pozostałości z rozdrabniania i przetwarzania rud i odzyskiwania wody z przetwarzania

---

(B1) (11) **249979** (41) 2022 07 04
(51) ***F03D 3/00*** (2006.01)
(21) 436567 (22) 2020 12 31
(72) KACZMAREK DOROTA KRYSTYNA, Straszyn (PL); HAJA ARTUR STANISŁAW, Gdańsk (PL); DZIERBICKI BARTOSZ ANDRZEJ, Gdańsk (PL); DZIERBICKI CZESŁAW ANDRZEJ, Gdańsk (PL)
(73) DZIERBICKI CZESŁAW ANDRZEJ, Gdańsk (PL); KACZMAREK DOROTA KRYSTYNA, Straszyn (PL); HAJA ARTUR STANISŁAW, Gdańsk (PL); DZIERBICKI BARTOSZ ANDRZEJ, Gdańsk (PL)
(54) Zintegrowany hybrydowy generator energii elektrycznej

(B1) (11) **249970** (41) 2024 12 16
(51) ***F16B 13/06*** (2006.01)
(21) 445191 (22) 2023 06 12
(72) FILIP PIOTR, Łańcut (PL); OSETEK MIROSŁAW, Głogów Małopolski (PL); DZIEDZIC KRZYSZTOF, Rzeszów (PL); PLIZGA KAZIMIERZ, Medynia Głogowska (PL); MAGOŃ ZENON, Husów (PL); PIECHUTA ROBERT, Rakszawa (PL)
(73) KOELNER RAWLPLUG IP SPÓŁKA Z OGRANICZONĄ ODPOWIEDZIALNOŚCIĄ, Wrocław (PL)
(54) Rozporowa kotwa

(B1) (11) **249984** (41) 2023 04 03
(51) ***F24F 1/02*** (2019.01)
F24F 1/029 (2019.01)

F24F 1/028 (2019.01)
F24F 1/06 (2011.01)
F24F 1/00 (2019.01)
(21) 439050 (22) 2021 09 28
(72) MATECKI MAREK, Warszawa (PL);
MATECKI ALEKSANDER, Bielsko-Biała (PL)
(73) MATEKO SPÓŁKA Z OGRANICZONĄ ODPOWIEDZIALNOŚCIĄ, Michałów-Grabina (PL)
(54) Klimatyzator

(B1) (11) **249985** (41) 2022 05 09
(51) ***F24F 12/00*** (2006.01)
(21) 435862 (22) 2020 11 02
(72) ADAMSKI BARTŁOMIEJ, Kraków (PL)
(73) ADAMSKI BARTŁOMIEJ, Kraków (PL);
NEOKLIMA SPÓŁKA Z OGRANICZONĄ ODPOWIEDZIALNOŚCIĄ, Kraków (PL)
(54) Hybrydowe, bezprzewodowe urządzenie wentylacyjno-klimatyzacyjne

---

(B1) (11) **249987** (41) 2025 05 19
(51) ***F28F 3/02*** (2006.01)
F28F 3/08 (2006.01)
F28D 9/00 (2006.01)
F28F 13/08 (2006.01)
B23P 15/26 (2006.01)
(21) 446756 (22) 2023 11 17
(72) SIEMIEŃCZUK TOMASZ, Gdańsk (PL)
(73) AIC SPÓŁKA AKCYJNA, Gdynia (PL)
(54) Płyta wymiennika ciepła i sposób jej wytwarzania, oraz wymiennik ciepła

---

(B1) (11) **249961** (41) 2024 07 22
(51) ***F41C 3/14*** (2006.01)
F41A 19/52 (2006.01)
F41A 19/43 (2006.01)
F41A 19/00 (2006.01)
F41A 3/12 (2006.01)
(21) 443522 (22) 2023 01 18
(72) PERNAL PIOTR, Czersk (PL)
(73) PERNAL PIOTR, Czersk (PL)
(54) Broń palna i mechanizm ryglujący oraz element służący przeładowaniu

---

(B1) (11) **249965** (41) 2024 10 28
(51) ***F42B 23/00*** (2006.01)
F42B 23/16 (2006.01)
F42C 15/34 (2006.01)
F42C 15/00 (2006.01)
F41H 11/16 (2011.01)
F41H 11/12 (2011.01)
(21) 444564 (22) 2023 04 24
(72) ŚLIWIŃSKI CEZARY, Wrocław (PL)
(73) WOJSKOWY INSTYTUT TECHNIKI INŻYNIERYJNEJ IM. PROFESORA JÓZEFA KOSACKIEGO, Wrocław (PL)
(54) Mechanizm do usuwania zawleczek zabezpieczeń transportowych

---

(B1) (11) **249982** (41) 2023 03 20
(51) ***G01N 27/02*** (2006.01)
G01N 27/12 (2006.01)
G01N 33/94 (2006.01)
(21) 438951 (22) 2021 09 15
(72) KUTNER WŁODZIMIERZ, Warszawa (PL);
NOWORYTA KRZYSZTOF, Warszawa (PL); JYOTI, Warszawa (PL);
ŻOŁEK TERESA, Józefów (PL); KUTNER ANDRZEJ,
Mińsk Mazowiecki (PL); MACIEJEWSKA DOROTA, Warszawa (PL)
(73) INSTYTUT CHEMII FIZYCZNEJ POLSKIEJ AKADEMII NAUK, Warszawa (PL); WARSZAWSKI UNIWERSYTET MEDYCZNY, Warszawa (PL)
(54) Nanokompozytowa warstwa rozpoznająca duloksetynę, sposób otrzymywania nanokompozytowej warstwy rozpoznającej, zastosowanie nanokompozytowej warstwy rozpoznającej w czujniku elektrochemicznym do selektywnego rozpoznawania i wykrywania antydepresanta nowej generacji w ludzkim osoczu

---

(B1) (11) **249986** (41) 2024 07 08
(51) ***G02B 7/00*** (2021.01)
G02B 21/00 (2006.01)
(21) 443427 (22) 2023 01 06
(72) WASYLCZYK PIOTR, Warszawa (PL)
(73) UNIWERSYTET WARSZAWSKI, Warszawa (PL)
(54) Urządzenie do justowania mikroskopu optycznego

(B1) (11) **249966** (41) 2024 12 30
(51) ***G02C 5/00*** (2006.01)
G02C 5/22 (2006.01)
(21) 445361 (22) 2023 06 27
(72) SZWACZKA WACŁAW, Bielawa (PL)
(73) OVVO OPTICS SPÓŁKA Z OGRANICZONĄ ODPOWIEDZIALNOŚCIĄ, Bielawa (PL)
(54) Zespół złącza dla opraw okularowych oraz oprawa okularowa z tym złączem

---

(B1) (11) **249971** (41) 2025 01 27
(51) ***G06V 10/82*** (2022.01)
G06V 20/56 (2022.01)
H04L 67/61 (2022.01)
(21) 445671 (22) 2023 07 25
(72) SUCHENEK MARIUSZ, Kobyłka (PL)
(73) CENTRUM ASTRONOMICZNE IM. MIKOŁAJA KOPERNIKA POLSKIEJ AKADEMII NAUK, Warszawa (PL)
(54) Platforma do obliczeń dla robotów z ROS oparta na układzie programowalnym FPGA z osadzonymi w nim modelami uczenia maszynowego

---

(B1) (11) **249964** (41) 2023 11 13
(51) ***H01L 21/00*** (2006.01)
H10P 50/64 (2026.01)
H10P 72/00 (2026.01)
C23F 1/08 (2006.01)
(21) 441139 (22) 2022 05 10
(72) WRÓBEL JAROSŁAW, Ożarów Mazowiecki (PL);
BOGUSKI JACEK, Warszawa (PL); GRĄZKA MICHAŁ, Warszawa (PL);
DYJAK SŁAWOMIR, Natalin (PL); KOWALEWSKI ANDRZEJ, Polskowola (PL); JÓZEFOWICZ JAKUB, Warszawa (PL)
(73) WOJSKOWA AKADEMIA TECHNICZNA IM. JAROSŁAWA DĄBROWSKIEGO, Warszawa (PL)
(54) Urządzenie do wykonywania procesów mokrych trawień chemicznych

---

(B1) (11) **249973** (41) 2025 02 17
(51) ***H02S 20/23*** (2014.01)
E04D 13/18 (2018.01)
H01L 31/042 (2014.01)
F24S 20/67 (2018.01)
(21) 445813 (22) 2023 08 10
(72) KAPLANEK JACEK, Bielsko-Biała (PL);
LITERA JOANNA, Bielsko-Biała (PL)
(73) POWERISE SPÓŁKA Z OGRANICZONĄ ODPOWIEDZIALNOŚCIĄ, Bielsko-Biała (PL); Atlas Renewables Pty Ltd, Burwood (AU)
(54) Zestaw fotowoltaiczny do dachów membranowych oraz sposób montażu zestawu fotowoltaicznego na dachach membranowych

INDEKS UDZIELONYCH PATENTÓW,
WEDŁUG SYMBOLI MKP

Symbol MKP	Nr patentu
1	2
A01K 27/00 (2006.01)	249974
A01P 1/00 (2006.01)	249980*
A01P 1/00 (2006.01)	249981*
A23B 9/18 (2006.01)	249975
A23B 9/30 (2006.01)	249975*
A23B 9/06 (2006.01)	249975*
A61B 5/01 (2006.01)	249972
A61B 5/02 (2006.01)	249972*
A61B 5/11 (2006.01)	249988
A61G 5/10 (2006.01)	249967
A61K 9/107 (2006.01)	249963
A61K 31/047 (2006.01)	249963*
A61K 47/10 (2017.01)	249963*
A61K 47/14 (2017.01)	249963*
A61K 47/44 (2017.01)	249963*
A61K 36/36 (2006.01)	249980
A61K 36/36 (2006.01)	249981
A61P 17/06 (2006.01)	249963*
A61P 31/04 (2006.01)	249980*
A61P 31/04 (2006.01)	249981*
A62D 1/00 (2006.01)	249960
B01D 11/02 (2006.01)	249980*
B01J 29/08 (2006.01)	249976
B01J 35/10 (2006.01)	249976*
B01J 29/08 (2006.01)	249977
B01J 35/10 (2006.01)	249977*
B05D 7/02 (2006.01)	249990*
B09B 3/35 (2022.01)	249969
B09B 101/75 (2022.01)	249969*
B09B 1/00 (2006.01)	249983*
B23P 15/26 (2006.01)	249987*
B29B 17/02 (2006.01)	249969*
B29B 17/04 (2006.01)	249969*
B29C 43/52 (2006.01)	249969*
B29C 43/34 (2006.01)	249969*
B63B 43/16 (2006.01)	249978
B65F 5/00 (2006.01)	249983*
C01B 39/24 (2006.01)	249976*
C01B 39/24 (2006.01)	249977*
C07F 9/54 (2006.01)	249962
C08G 77/06 (2006.01)	249990*
C08G 77/12 (2006.01)	249990*
C08G 77/24 (2006.01)	249990*
C08G 77/14 (2006.01)	249990*
C08J 7/04 (2020.01)	249990
C08K 5/02 (2006.01)	249990*
C08K 5/101 (2006.01)	249990*
C08K 5/521 (2006.01)	249968*
C08L 83/06 (2006.01)	249990*
C08L 83/08 (2006.01)	249990*
C08L 63/00 (2006.01)	249968
C09D 183/08 (2006.01)	249990*
C09K 21/14 (2006.01)	249968*

Symbol MKP	Nr patentu
1	2
C09K 21/12 (2006.01)	249968*
C10G 11/05 (2006.01)	249976*
C10G 11/05 (2006.01)	249977*
C23F 1/08 (2006.01)	249964*
E04D 13/18 (2018.01)	249973*
E06B 3/66 (2006.01)	249989
E21C 41/32 (2006.01)	249983
E21F 5/00 (2006.01)	249960*
F03D 3/00 (2006.01)	249979
F16B 13/06 (2006.01)	249970
F16D 49/00 (2006.01)	249967*
F24F 1/02 (2019.01)	249984
F24F 1/029 (2019.01)	249984*
F24F 1/028 (2019.01)	249984*
F24F 1/06 (2011.01)	249984*
F24F 1/00 (2019.01)	249984*
F24F 12/00 (2006.01)	249985
F24S 90/00 (2018.01)	249989*
F24S 20/67 (2018.01)	249973*
F28D 20/00 (2006.01)	249989*
F28D 9/00 (2006.01)	249987*
F28F 3/02 (2006.01)	249987
F28F 3/08 (2006.01)	249987*
F28F 13/08 (2006.01)	249987*
F41A 19/52 (2006.01)	249961*
F41A 19/43 (2006.01)	249961*
F41A 19/00 (2006.01)	249961*
F41A 3/12 (2006.01)	249961*
F41C 3/14 (2006.01)	249961
F41H 11/16 (2011.01)	249965*
F41H 11/12 (2011.01)	249965*
F42B 23/00 (2006.01)	249965
F42B 23/16 (2006.01)	249965*
F42C 15/34 (2006.01)	249965*
F42C 15/00 (2006.01)	249965*
F42D 1/20 (2006.01)	249960*
G01K 1/02 (2021.01)	249972*
G01K 7/42 (2006.01)	249972*
G01N 27/02 (2006.01)	249982
G01N 27/12 (2006.01)	249982*
G01N 33/94 (2006.01)	249982*
G02B 7/00 (2021.01)	249986
G02B 21/00 (2006.01)	249986*
G02C 5/00 (2006.01)	249966
G02C 5/22 (2006.01)	249966*
G06V 10/82 (2022.01)	249971
G06V 20/56 (2022.01)	249971*
H01L 21/00 (2006.01)	249964
H01L 31/042 (2014.01)	249973*
H02S 20/23 (2014.01)	249973
H04L 67/61 (2022.01)	249971*
H10P 50/64 (2026.01)	249964*
H10P 72/00 (2026.01)	249964*

* Patent oznaczony więcej niż jednym symbolem klasyfikacyjnym. Ogłoszenie dotyczące tego patentu można znaleźć pod symbolem klasyfikacyjnym odpowiadającym numerowi bez gwiazdki.

INDEKS NUMEROWY
UDZIELONYCH PATENTÓW

Nr patentu	Symbol MKP
1	2
249960	***A62D 1/00*** (2006.01)
249961	***F41C 3/14*** (2006.01)
249962	***C07F 9/54*** (2006.01)
249963	***A61K 9/107*** (2006.01)
249964	***H01L 21/00*** (2006.01)
249965	***F42B 23/00*** (2006.01)
249966	***G02C 5/00*** (2006.01)
249967	***A61G 5/10*** (2006.01)
249968	***C08L 63/00*** (2006.01)
249969	***B09B 3/35*** (2022.01)
249970	***F16B 13/06*** (2006.01)
249971	***G06V 10/82*** (2022.01)
249972	***A61B 5/01*** (2006.01)
249973	***H02S 20/23*** (2014.01)
249974	***A01K 27/00*** (2006.01)
249975	***A23B 9/18*** (2006.01)

Nr patentu	Symbol MKP
1	2
249976	***B01J 29/08*** (2006.01)
249977	***B01J 29/08*** (2006.01)
249978	***B63B 43/16*** (2006.01)
249979	***F03D 3/00*** (2006.01)
249980	***A61K 36/36*** (2006.01)
249981	***A61K 36/36*** (2006.01)
249982	***G01N 27/02*** (2006.01)
249983	***E21C 41/32*** (2006.01)
249984	***F24F 1/02*** (2019.01)
249985	***F24F 12/00*** (2006.01)
249986	***G02B 7/00*** (2021.01)
249987	***F28F 3/02*** (2006.01)
249988	***A61B 5/11*** (2006.01)
249989	***E06B 3/66*** (2006.01)
249990	***C08J 7/04*** (2020.01)

DECYZJE O UMORZENIU POSTĘPOWANIA W SPRAWIE UDZIELENIA PRAWA, WYDANE PO OGŁOSZENIU O ZGŁOSZENIU

Poniższe zestawienie zawiera kolejno: numer zgłoszenia wynalazku, numer zgłoszenia macierzystego dla zgłoszeń wydzielonych oraz numer i rok wydania Biuletynu Urzędu Patentowego, w którym zgłoszenie zostało ogłoszone.

(A1) (21) 449434 5/2026

DECYZJE STWIERDZAJĄCE WYGAŚNIĘCIE DECYZJI O UDZIELENIU PRAWA

Poniższe zestawienie zawiera kolejno: numer zgłoszenia wynalazku, numer zgłoszenia macierzystego dla zgłoszeń wydzielonych oraz numer i rok wydania Biuletynu Urzędu Patentowego, w którym zgłoszenie zostało ogłoszone.

(A1) (21) 416788 02/2017
(A1) (21) 430451 01/2021
(A1) (21) 431498 08/2021
(A1) (21) 435213 11/2022
(A1) (21) 435215 11/2022
(A1) (21) 435217 11/2022
(A1) (21) 436063 22/2022
(A1) (21) 436066 22/2022
(A1) (21) 436067 22/2022
(A1) (21) 439220 16/2023
(A1) (21) 439463 20/2023
(A1) (21) 439469 20/2023
(A1) (21) 441477 51/2023
(A1) (21) 441781 04/2024
(A1) (21) 442311 13/2024
(A1) (21) 442934 22/2024
(A1) (21) 443922 33/2023
(A1) (21) 444761 46/2024
(A1) (21) 444984 48/2024
(A1) (21) 445147 50/2024
(A1) (21) 445268 52/2024
(A1) (21) 445686 05/2025
(A1) (21) 446742 20/2025
(A1) (21) 446744 20/2025
(A1) (21) 447192 25/2025
(A1) (21) 448260 45/2024

DODATKOWE PRAWA OCHRONNE

WPISY I ZMIANY W REJESTRZE NIEUWZGLĘDNIONE W INNYCH SAMODZIELNYCH OGŁOSZENIACH

Poniższe zestawienie zawiera kolejno: numer dodatkowego prawa ochronnego, wskazanie rubryki rejestru, charakter oraz treść wpi-

su. Publikacji podlegają wpisy w rejestrze dotyczące uprawnionych, twórców, praw ograniczających dodatkowe prawo ochronne oraz sprostowania istotnych pomyłek.

Rubryka A – dane uprawnionego
Rubryka B – informacje o produkcie chronionym dodatkowym prawem ochronnym oraz o dotyczących go zezwoleniach na wprowadzenie do obrotu
Rubryka C – okres trwania dodatkowego prawa ochronnego
Rubryka D – prawa ograniczające dodatkowe prawo ochronne
Rubryka E – wpisy uzupełniające stan prawny dodatkowego prawa ochronnego
Rubryka F – wnioski o unieważnienie oraz decyzje dotyczące dodatkowego prawa ochronnego
Rubryka G – informacje o unieważnieniu lub wygaśnięciu dodatkowego prawa ochronnego

(11) **0349** A. Wykreślono: Bayer Animal Health GmbH, Leverkusen, Niemcy; Wpisano: Elanco Animal Health GmbH, Monheim am Rhein, Niemcy

(11) **0394** A. Wykreślono: CREALTA PHARMACEUTICALS LLC, Lake Forest, Stany Zjednoczone Ameryki; Wpisano: Horizon Therapeutics USA, Inc., Deerfield, Stany Zjednoczone Ameryki

(11) **0400** A. Wykreślono: Merck Sharp & Dohme Corp., Rahway, Stany Zjednoczone Ameryki Wpisano: Merck Sharp & Dohme LLC, Rahway, Stany Zjednoczone Ameryki

(11) **0408** A. Wykreślono: Galapagos N.V., Mechelen, Belgia; Wpisano: Alfasigma S.p.A., Bolonia, Włochy

(11) **0409** A. Wykreślono: RECEPTOS LLC, Nowy Jork, Stany Zjednoczone Ameryki; Wpisano: RECEPTOS LLC, Princeton, Stany Zjednoczone Ameryki

(11) **0437** A. Wykreślono: Chemocentryx, Inc., San Carlos, Stany Zjednoczone Ameryki; Wpisano: ChemoCentryx, Inc., Thousand Oaks, Stany Zjednoczone Ameryki

(11) **0441** A. Wykreślono: Immunomedics, Inc., Morris Plains, Stany Zjednoczone Ameryki; Wpisano: Immunomedics, Inc., Foster City, Stany Zjednoczone Ameryki

(11) **0470** A. Wykreślono: Oncopeptides AB, STOCKHOLM, Szwecja; Wpisano: Oncopeptides Innovation AB, Sztokholm, Szwecja

(11) **0480** A. Wykreślono: Cara Therapeutics, Inc., Stamford, Stany Zjednoczone Ameryki; Wpisano: Vifor Fresenius Medical Care Renal Pharma Ltd, Sankt Gallen, Szwajcaria

(11) **0499** A. Wykreślono: MyoKardia, Inc., South San Francisco, Stany Zjednoczone Ameryki i dokonanie wpisu: MyoKardia, Inc., Brisbane, Stany Zjednoczone Ameryki

PATENTY EUROPEJSKIE

ZŁOŻONE TŁUMACZENIA PATENTÓW EUROPEJSKICH

Poniższe zestawienie zawiera kolejno: rodzaj tłumaczenia patentu europejskiego chronionego na terytorium Rzeczypospolitej Polskiej opisany kodem dokumentu, datę publikacji o udzieleniu patentu europejskiego, rok wydania i numer Europejskiego Biuletynu Patentowego, w którym ogłoszono o udzieleniu patentu, numer patentu europejskiego.

(T5) (97) 25 05 2016	2016/21	EP 2475735 B1
(T5) (97) 18 05 2016	2016/20	EP 2475737 B1
(T3) (97) 22 04 2026	2026/17	EP 2759592 B1
(T5) (97) 06 01 2021	2021/01	EP 2996966 B1
(T3) (97) 18 03 2026	2026/12	EP 3070062 B1
(T4) (97) 03 01 2018	2018/01	EP 3103131 B1
(T3) (97) 29 04 2026	2026/18	EP 3192807 B1
(T3) (97) 18 03 2026	2026/12	EP 3220740 B1
(T3) (97) 06 05 2026	2026/19	EP 3283172 B1
(T3) (97) 06 05 2026	2026/19	EP 3283173 B1
(T3) (97) 06 05 2026	2026/19	EP 3283175 B1
(T3) (97) 27 05 2026	2026/22	EP 3305328 B1
(T3) (97) 06 05 2026	2026/19	EP 3307685 B1
(T3) (97) 01 04 2026	2026/14	EP 3313891 B1
(T3) (97) 25 03 2026	2026/13	EP 3362171 B1
(T3) (97) 25 03 2026	2026/13	EP 3368560 B1
(T3) (97) 18 03 2026	2026/12	EP 3375356 B1
(T3) (97) 08 04 2026	2026/15	EP 3379976 B1
(T5) (97) 01 09 2021	2021/35	EP 3442875 B1
(T3) (97) 08 04 2026	2026/15	EP 3455330 B1
(T3) (97) 25 02 2026	2026/09	EP 3468369 B1
(T4) (97) 25 02 2026	2026/09	EP 3468369 B1
(T3) (97) 11 03 2026	2026/11	EP 3474984 B1
(T5) (97) 01 01 2020	2020/01	EP 3476368 B1
(T3) (97) 11 02 2026	2026/07	EP 3481857 B1
(T4) (97) 11 02 2026	2026/07	EP 3481857 B1
(T3) (97) 04 03 2026	2026/10	EP 3500625 B1
(T3) (97) 08 04 2026	2026/15	EP 3520573 B1
(T3) (97) 21 01 2026	2026/04	EP 3523369 B1
(T3) (97) 06 05 2026	2026/19	EP 3555129 B1
(T3) (97) 06 05 2026	2026/19	EP 3613513 B1
(T3) (97) 18 03 2026	2026/12	EP 3628464 B1
(T3) (97) 22 04 2026	2026/17	EP 3634626 B1
(T3) (97) 29 04 2026	2026/18	EP 3637550 B1
(T3) (97) 25 03 2026	2026/13	EP 3644637 B1
(T3) (97) 13 05 2026	2026/20	EP 3645620 B1
(T3) (97) 18 03 2026	2026/12	EP 3656644 B1
(T3) (97) 25 03 2026	2026/13	EP 3658156 B1
(T3) (97) 11 03 2026	2026/11	EP 3668375 B1
(T3) (97) 27 05 2026	2026/22	EP 3684393 B1
(T3) (97) 20 05 2026	2026/21	EP 3693294 B1
(T3) (97) 03 12 2025	2025/49	EP 3723782 B1
(T3) (97) 11 03 2026	2026/11	EP 3730873 B1
(T3) (97) 18 03 2026	2026/12	EP 3774875 B1
(T3) (97) 03 06 2026	2026/23	EP 3779349 B1
(T3) (97) 28 01 2026	2026/05	EP 3781036 B1
(T3) (97) 11 02 2026	2026/07	EP 3781700 B1
(T3) (97) 15 04 2026	2026/16	EP 3784419 B1
(T3) (97) 04 03 2026	2026/10	EP 3799527 B1
(T3) (97) 22 04 2026	2026/17	EP 3804687 B1
(T3) (97) 24 12 2025	2025/52	EP 3810876 B1
(T3) (97) 03 12 2025	2025/49	EP 3812495 B1
(T3) (97) 01 04 2026	2026/14	EP 3813580 B1
(T3) (97) 20 05 2026	2026/21	EP 3841512 B1
(T3) (97) 18 03 2026	2026/12	EP 3850078 B1
(T3) (97) 08 04 2026	2026/15	EP 3852179 B1
(T3) (97) 18 03 2026	2026/12	EP 3852291 B1
(T3) (97) 01 04 2026	2026/14	EP 3863439 B1
(T3) (97) 13 05 2026	2026/20	EP 3864913 B1
(T3) (97) 08 04 2026	2026/15	EP 3879705 B1
(T3) (97) 18 03 2026	2026/12	EP 3880613 B1
(T3) (97) 18 03 2026	2026/12	EP 3881271 B1
(T3) (97) 28 01 2026	2026/05	EP 3882259 B1
(T3) (97) 28 01 2026	2026/05	EP 3887454 B1
(T3) (97) 06 05 2026	2026/19	EP 3887468 B1
(T3) (97) 01 04 2026	2026/14	EP 3888334 B1
(T3) (97) 25 03 2026	2026/13	EP 3891295 B1
(T3) (97) 11 03 2026	2026/11	EP 3892120 B1
(T3) (97) 08 04 2026	2026/15	EP 3899195 B1
(T3) (97) 04 03 2026	2026/10	EP 3900899 B1
(T3) (97) 11 03 2026	2026/11	EP 3908242 B1
(T3) (97) 15 04 2026	2026/16	EP 3920708 B1

(T3) (97) 18 03 2026	2026/12	EP 3926015 B1
(T3) (97) 01 04 2026	2026/14	EP 3928705 B1
(T3) (97) 27 05 2026	2026/22	EP 3937557 B1
(T3) (97) 11 03 2026	2026/11	EP 3937964 B1
(T3) (97) 18 03 2026	2026/12	EP 3938158 B1
(T3) (97) 29 04 2026	2026/18	EP 3939223 B1
(T3) (97) 29 04 2026	2026/18	EP 3941239 B1
(T3) (97) 29 04 2026	2026/18	EP 3941247 B1
(T3) (97) 27 05 2026	2026/22	EP 3941275 B1
(T3) (97) 06 05 2026	2026/19	EP 3944030 B1
(T3) (97) 13 05 2026	2026/20	EP 3945768 B1
(T3) (97) 11 03 2026	2026/11	EP 3947349 B1
(T3) (97) 06 05 2026	2026/19	EP 3959069 B1
(T3) (97) 18 02 2026	2026/08	EP 3959211 B1
(T3) (97) 22 04 2026	2026/17	EP 3963830 B1
(T3) (97) 08 04 2026	2026/15	EP 3969427 B1
(T3) (97) 11 03 2026	2026/11	EP 3969658 B1
(T3) (97) 18 02 2026	2026/08	EP 3971025 B1
(T3) (97) 25 03 2026	2026/13	EP 3973270 B1
(T3) (97) 04 03 2026	2026/10	EP 3976986 B1
(T3) (97) 25 02 2026	2026/09	EP 3981563 B1
(T3) (97) 31 12 2025	2026/01	EP 3981822 B1
(T3) (97) 25 03 2026	2026/13	EP 3988745 B1
(T3) (97) 25 02 2026	2026/09	EP 3992050 B1
(T3) (97) 11 03 2026	2026/11	EP 3998314 B1
(T3) (97) 11 03 2026	2026/11	EP 4000879 B1
(T3) (97) 20 05 2026	2026/21	EP 4007043 B1
(T3) (97) 01 04 2026	2026/14	EP 4010265 B1
(T3) (97) 29 04 2026	2026/18	EP 4013054 B1
(T3) (97) 18 02 2026	2026/08	EP 4017487 B1
(T3) (97) 03 06 2026	2026/23	EP 4029672 B1
(T3) (97) 01 04 2026	2026/14	EP 4038255 B1
(T3) (97) 18 02 2026	2026/08	EP 4038539 B1
(T3) (97) 22 04 2026	2026/17	EP 4041833 B1
(T3) (97) 20 05 2026	2026/21	EP 4046725 B1
(T3) (97) 06 05 2026	2026/19	EP 4058866 B1
(T3) (97) 25 03 2026	2026/13	EP 4069680 B1
(T3) (97) 25 03 2026	2026/13	EP 4072739 B1
(T3) (97) 15 04 2026	2026/16	EP 4074045 B1
(T3) (97) 18 02 2026	2026/08	EP 4078131 B1
(T3) (97) 18 03 2026	2026/12	EP 4087118 B1
(T3) (97) 04 03 2026	2026/10	EP 4090861 B1
(T3) (97) 18 03 2026	2026/12	EP 4096139 B1
(T3) (97) 11 03 2026	2026/11	EP 4106557 B1
(T3) (97) 29 04 2026	2026/18	EP 4106615 B1
(T3) (97) 29 04 2026	2026/18	EP 4129500 B1
(T3) (97) 16 07 2025	2025/29	EP 4129622 B1
(T3) (97) 29 04 2026	2026/18	EP 4130311 B1
(T3) (97) 06 05 2026	2026/19	EP 4131733 B1
(T3) (97) 13 05 2026	2026/20	EP 4133219 B1
(T3) (97) 18 02 2026	2026/08	EP 4140466 B1
(T3) (97) 29 04 2026	2026/18	EP 4149269 B1
(T3) (97) 29 04 2026	2026/18	EP 4149404 B1
(T3) (97) 18 03 2026	2026/12	EP 4155458 B1
(T3) (97) 22 04 2026	2026/17	EP 4163454 B1
(T3) (97) 11 02 2026	2026/07	EP 4169565 B1
(T3) (97) 15 04 2026	2026/16	EP 4169987 B1
(T3) (97) 06 05 2026	2026/19	EP 4174732 B1
(T3) (97) 18 02 2026	2026/08	EP 4185694 B1
(T3) (97) 01 04 2026	2026/14	EP 4187671 B1
(T3) (97) 27 05 2026	2026/22	EP 4188128 B1
(T3) (97) 04 03 2026	2026/10	EP 4189191 B1
(T3) (97) 04 03 2026	2026/10	EP 4192647 B1
(T3) (97) 04 03 2026	2026/10	EP 4197512 B1
(T3) (97) 25 03 2026	2026/13	EP 4198259 B1
(T3) (97) 20 05 2026	2026/21	EP 4199202 B1
(T3) (97) 18 03 2026	2026/12	EP 4201618 B1
(T3) (97) 01 04 2026	2026/14	EP 4213728 B1
(T3) (97) 22 04 2026	2026/17	EP 4221373 B1
(T3) (97) 08 04 2026	2026/15	EP 4221857 B1
(T3) (97) 08 10 2025	2025/41	EP 4224861 B1
(T3) (97) 11 03 2026	2026/11	EP 4224976 B1
(T3) (97) 11 03 2026	2026/11	EP 4229253 B1
(T3) (97) 25 03 2026	2026/13	EP 4237076 B1
(T3) (97) 01 04 2026	2026/14	EP 4237863 B1
(T3) (97) 31 12 2025	2026/01	EP 4245917 B1
(T3) (97) 25 03 2026	2026/13	EP 4256130 B1
(T3) (97) 18 02 2026	2026/08	EP 4257991 B1
(T3) (97) 08 04 2026	2026/15	EP 4258928 B1
(T3) (97) 20 05 2026	2026/21	EP 4260585 B1
(T3) (97) 11 03 2026	2026/11	EP 4263586 B1
(T3) (97) 15 04 2026	2026/16	EP 4263953 B1
(T3) (97) 28 01 2026	2026/05	EP 4264171 B1
(T3) (97) 06 05 2026	2026/19	EP 4266519 B1
(T3) (97) 25 02 2026	2026/09	EP 4271187 B1
(T3) (97) 18 03 2026	2026/12	EP 4273639 B1
(T3) (97) 11 03 2026	2026/11	EP 4275891 B1
(T3) (97) 18 03 2026	2026/12	EP 4281236 B1
(T3) (97) 13 05 2026	2026/20	EP 4282782 B1
(T3) (97) 18 03 2026	2026/12	EP 4284726 B1
(T3) (97) 18 03 2026	2026/12	EP 4286864 B1
(T3) (97) 18 03 2026	2026/12	EP 4295433 B1
(T3) (97) 01 04 2026	2026/14	EP 4296509 B1
(T3) (97) 28 01 2026	2026/05	EP 4297056 B1
(T3) (97) 18 03 2026	2026/12	EP 4297168 B1
(T3) (97) 29 04 2026	2026/18	EP 4298072 B1
(T3) (97) 27 05 2026	2026/22	EP 4298928 B1
(T3) (97) 06 05 2026	2026/19	EP 4301170 B1
(T3) (97) 25 03 2026	2026/13	EP 4310994 B1
(T3) (97) 20 05 2026	2026/21	EP 4325633 B1
(T3) (97) 25 03 2026	2026/13	EP 4327066 B1
(T3) (97) 13 05 2026	2026/20	EP 4328447 B1
(T3) (97) 18 02 2026	2026/08	EP 4334922 B1
(T3) (97) 13 05 2026	2026/20	EP 4335479 B1
(T3) (97) 25 02 2026	2026/09	EP 4338849 B1
(T3) (97) 15 04 2026	2026/16	EP 4343095 B1
(T3) (97) 04 03 2026	2026/10	EP 4347476 B1
(T3) (97) 01 04 2026	2026/14	EP 4352314 B1
(T3) (97) 15 04 2026	2026/16	EP 4357108 B1
(T3) (97) 27 05 2026	2026/22	EP 4357389 B1
(T3) (97) 18 03 2026	2026/12	EP 4365098 B1
(T3) (97) 22 04 2026	2026/17	EP 4366505 B1
(T3) (97) 06 05 2026	2026/19	EP 4371137 B1
(T3) (97) 06 05 2026	2026/19	EP 4372887 B1
(T3) (97) 29 04 2026	2026/18	EP 4375122 B1
(T3) (97) 06 05 2026	2026/19	EP 4379971 B1
(T3) (97) 20 05 2026	2026/21	EP 4380515 B1
(T3) (97) 08 04 2026	2026/15	EP 4381384 B1
(T3) (97) 06 05 2026	2026/19	EP 4382214 B1
(T3) (97) 08 04 2026	2026/15	EP 4391192 B1
(T3) (97) 24 12 2025	2025/52	EP 4402372 B1
(T3) (97) 01 04 2026	2026/14	EP 4405047 B1
(T3) (97) 06 05 2026	2026/19	EP 4408203 B1
(T3) (97) 15 04 2026	2026/16	EP 4410151 B1
(T3) (97) 08 04 2026	2026/15	EP 4415918 B1
(T3) (97) 11 02 2026	2026/07	EP 4416250 B1
(T3) (97) 25 03 2026	2026/13	EP 4418379 B1
(T3) (97) 25 02 2026	2026/09	EP 4419499 B1
(T3) (97) 29 04 2026	2026/18	EP 4437799 B1
(T3) (97) 01 04 2026	2026/14	EP 4437865 B1
(T3) (97) 11 03 2026	2026/11	EP 4448239 B1
(T3) (97) 03 06 2026	2026/23	EP 4448392 B1
(T3) (97) 20 05 2026	2026/21	EP 4451652 B1
(T3) (97) 18 02 2026	2026/08	EP 4452025 B1

(T3) (97) 29 04 2026	2026/18	EP 4452592 B1
(T3) (97) 08 04 2026	2026/15	EP 4455496 B1
(T3) (97) 18 03 2026	2026/12	EP 4459168 B1
(T3) (97) 04 02 2026	2026/06	EP 4461734 B1
(T3) (97) 25 03 2026	2026/13	EP 4462677 B1
(T3) (97) 25 03 2026	2026/13	EP 4464764 B1
(T3) (97) 25 03 2026	2026/13	EP 4464765 B1
(T3) (97) 04 03 2026	2026/10	EP 4465333 B1
(T3) (97) 25 02 2026	2026/09	EP 4467709 B1
(T3) (97) 14 01 2026	2026/03	EP 4468869 B1
(T3) (97) 18 03 2026	2026/12	EP 4471413 B1
(T3) (97) 11 03 2026	2026/11	EP 4473180 B1
(T3) (97) 01 04 2026	2026/14	EP 4475683 B1
(T3) (97) 01 04 2026	2026/14	EP 4476686 B1
(T3) (97) 04 03 2026	2026/10	EP 4477182 B1
(T3) (97) 18 03 2026	2026/12	EP 4477183 B1
(T3) (97) 19 11 2025	2025/47	EP 4477896 B1
(T3) (97) 04 02 2026	2026/06	EP 4480953 B1
(T3) (97) 25 02 2026	2026/09	EP 4481207 B1
(T3) (97) 31 12 2025	2026/01	EP 4483956 B1
(T3) (97) 06 05 2026	2026/19	EP 4484058 B1
(T3) (97) 11 03 2026	2026/11	EP 4484794 B1
(T3) (97) 08 04 2026	2026/15	EP 4486186 B1
(T3) (97) 21 01 2026	2026/04	EP 4493456 B1
(T3) (97) 25 03 2026	2026/13	EP 4494969 B1
(T3) (97) 25 03 2026	2026/13	EP 4497586 B1
(T3) (97) 29 04 2026	2026/18	EP 4498879 B1
(T3) (97) 29 04 2026	2026/18	EP 4499602 B1
(T3) (97) 18 03 2026	2026/12	EP 4506633 B1
(T3) (97) 18 03 2026	2026/12	EP 4511190 B1
(T3) (97) 27 05 2026	2026/22	EP 4511371 B1
(T3) (97) 25 03 2026	2026/13	EP 4514759 B1
(T3) (97) 18 03 2026	2026/12	EP 4515144 B1
(T3) (97) 18 03 2026	2026/12	EP 4515145 B1
(T3) (97) 04 02 2026	2026/06	EP 4516357 B1
(T3) (97) 01 04 2026	2026/14	EP 4516619 B1
(T3) (97) 25 03 2026	2026/13	EP 4518970 B1
(T3) (97) 18 02 2026	2026/08	EP 4520960 B1
(T3) (97) 11 02 2026	2026/07	EP 4521439 B1
(T3) (97) 11 03 2026	2026/11	EP 4525938 B1
(T3) (97) 01 04 2026	2026/14	EP 4534379 B1
(T3) (97) 18 03 2026	2026/12	EP 4536114 B1
(T3) (97) 20 05 2026	2026/21	EP 4536593 B1
(T3) (97) 13 05 2026	2026/20	EP 4537720 B1
(T3) (97) 08 04 2026	2026/15	EP 4538477 B1
(T3) (97) 29 04 2026	2026/18	EP 4538676 B1
(T3) (97) 13 05 2026	2026/20	EP 4543417 B1
(T3) (97) 06 05 2026	2026/19	EP 4543778 B1
(T3) (97) 10 12 2025	2025/50	EP 4546130 B1
(T3) (97) 29 04 2026	2026/18	EP 4554773 B1
(T3) (97) 11 03 2026	2026/11	EP 4555246 B1
(T3) (97) 11 02 2026	2026/07	EP 4558512 B1
(T3) (97) 25 03 2026	2026/13	EP 4558785 B1
(T3) (97) 08 04 2026	2026/15	EP 4561405 B1
(T3) (97) 01 04 2026	2026/14	EP 4563736 B1
(T3) (97) 15 04 2026	2026/16	EP 4577789 B1
(T3) (97) 22 04 2026	2026/17	EP 4580720 B1
(T3) (97) 22 04 2026	2026/17	EP 4581327 B1
(T3) (97) 08 04 2026	2026/15	EP 4587645 B1
(T3) (97) 04 03 2026	2026/10	EP 4587707 B1
(T3) (97) 22 04 2026	2026/17	EP 4591815 B1
(T3) (97) 13 05 2026	2026/20	EP 4592492 B1
(T3) (97) 22 04 2026	2026/17	EP 4599597 B1
(T3) (97) 01 04 2026	2026/14	EP 4607161 B1
(T3) (97) 01 04 2026	2026/14	EP 4618872 B1
(T3) (97) 13 05 2026	2026/20	EP 4619648 B1
(T3) (97) 11 02 2026	2026/07	EP 4623923 B1
(T3) (97) 06 05 2026	2026/19	EP 4627274 B1
(T3) (97) 03 06 2026	2026/23	EP 4640284 B1
(T3) (97) 13 05 2026	2026/20	EP 4662740 B1
(T3) (97) 18 02 2026	2026/08	EP 4677377 B1
(T3) (97) 27 05 2026	2026/22	EP 4695862 B1

WPISY I ZMIANY W REJESTRZE NIEUWZGLĘDNIONE W INNYCH SAMODZIELNYCH OGŁOSZENIACH

Poniższe zestawienie zawiera kolejno: numer patentu europejskiego, wskazanie rubryki rejestru, charakter oraz treść wpisu. Publikacji podlegają wpisy w rejestrze dotyczące uprawnionych, twórców, praw ograniczających patent oraz sprostowania istotnych pomyłek.

Rubryka A – dane uprawnionego
Rubryka B – tytuł wynalazku
Rubryka C – dane twórców wynalazku
Rubryka D – prawa ograniczające patent
Rubryka E – wpisy uzupełniające stan prawny patentu
Rubryka F – wnioski o unieważnienie, sprzeciwy oraz decyzje dotyczące patentu
Rubryka G – informacje o unieważnieniu lub wygaśnięciu patentu

(11) **1919857** A. Wykreślono: Syngenta Participations AG, Basel, Szwajcaria; Wpisano: Syngenta Crop Protection AG, Bazylea, Szwajcaria

(11) **1931618** A. Wykreślono: Syngenta Participations AG, Basel, Szwajcaria; Wpisano: Syngenta Crop Protection AG, Bazylea, Szwajcaria

(11) **1903861** A. Wykreślono: Syngenta Participations AG, Basel, Szwajcaria; Wpisano: Syngenta Crop Protection AG, Bazylea, Szwajcaria

(11) **1949515** A. Wykreślono: SNECMA, Paris, Francja; Wpisano: Safran Aircraft Engines, Paris, Francja

(11) **1963251** A. Wykreślono: Syngenta Participations AG, Basel, Szwajcaria; Wpisano: Syngenta Crop Protection AG, Bazylea, Szwajcaria

(11) **1965646** A. Wykreślono: Syngenta Participations AG, Basel, Szwajcaria; Wpisano: Syngenta Crop Protection AG, Bazylea, Szwajcaria

(11) **1894852** A. Wykreślono: Syngenta Participations AG, Basel, Szwajcaria; Wpisano: Syngenta Crop Protection AG, Bazylea, Szwajcaria

(11) **1979310** A. Wykreślono: Syngenta Participations AG, Basel, Szwajcaria; Wpisano: Syngenta Crop Protection AG, Bazylea, Szwajcaria

(11) **2046118** A. Wykreślono: Syngenta Participations AG, Basel, Szwajcaria; Wpisano: Syngenta Crop Protection AG, Bazylea, Szwajcaria

(11) **2077720** A. Wykreślono: Syngenta Participations AG, Basel, Szwajcaria; Wpisano: Syngenta Crop Protection AG, Bazylea, Szwajcaria

(11) **2156077** A. Wykreślono: Zahroof Valves, Inc., Houston, Stany Zjednoczone Ameryki; Wpisano: Atlas Copco Compressors LLC, Houston, Stany Zjednoczone Ameryki

(11) **2245202** A. Wykreślono: ATI Properties, Inc., Albany, Stany Zjednoczone Ameryki; Wpisano: ATI Properties LLC, Albany, Stany Zjednoczone Ameryki

(11) **2146570** A. Wykreślono: Syngenta Participations AG, Basel, Szwajcaria; Wpisano: Syngenta Crop Protection AG, Bazylea, Szwajcaria

(11) **2150113** A. Wykreślono: Syngenta Participations AG, Basel, Szwajcaria; Wpisano: Syngenta Crop Protection AG, Bazylea, Szwajcaria

(11) **2368285** A. Wykreślono: Clarios Germany GmbH & Co. KGaA, Hannover, Niemcy; Wpisano: Clarios Germany GmbH & Co. KG, Hannover, Niemcy

(11) **2193714** A. Wykreślono: Syngenta Participations AG, Basel, Szwajcaria; Wpisano: Syngenta Crop Protection AG, Bazylea, Szwajcaria

(11) **2943712** A. Wykreślono: Zodiac Aerosafety Systems, Caudebec-Les-Elbeuf, Francja; Wpisano: Safran Areosystems, Plaisir, Francja

(11) **3464284** A. Wykreślono: Syngenta Participations AG, Basel, Szwajcaria; Wpisano: Syngenta Crop Protection AG, Bazylea, Szwajcaria

(11) **3630188** A. Wykreślono: Amplio Pharma AB, Lund, Szwecja; Wpisano: Amplio Pharma BV, Amsterdam, Holandia

(11) **3565905** A. Wykreślono: MGI Tech Co., Ltd., Shenzhen, Chiny; BGI Shenzhen, Shenzhen, Chiny; Wpisano: MGI Tech Co., Ltd., Shenzhen, Chiny

(11) **3685454** A. Wykreślono: Siemens Energy AS, Oslo, Norwegia; Wpisano: Siemens Energy Global GmbH & Co. KG, Monachium, Niemcy

(11) **3765445** A. Wykreślono: Syngenta Participations AG, Basel, Szwajcaria; Wpisano: Syngenta Crop Protection AG, Bazylea, Szwajcaria

(11) **3797443** A. Wykreślono: Siemens Energy AS, Oslo, Norwegia; Wpisano: Siemens Energy Global GmbH & Co. KG, Monachium, Niemcy

(11) **3804004** A. Wykreślono: Siemens Energy AS, Oslo, Norwegia; Wpisano: Siemens Energy Global GmbH & Co. KG, Monachium, Niemcy

(11) **4112741** A. Wykreślono: MGI Tech Co., Ltd., Shenzhen, Chiny; BGI Shenzhen, Shenzhen, Chiny; Wpisano: MGI Tech Co., Ltd., Shenzhen, Chiny

(11) **4098374** A. Wykreślono: TECNO ITALIA DIGITAL S.r.l., Fiorano Modenese, Włochy; Wpisano: SYSTEM CERAMICS S.P.A., Fiorano Modenese, Włochy

(11) **4514548** A. Wykreślono: TECNO ITALIA DIGITAL S.r.l., Fiorano Modenese, Włochy; Wpisano: SYSTEM CERAMICS S.P.A., Fiorano Modenese, Włochy

B. WZORY UŻYTKOWE

Cyfrowe kody identyfikujące (według normy WIPO ST. 9), które poprzedzają informacje dotyczące wzorów użytkowych oznaczają:

(11) – numer prawa ochronnego
(21) – numer zgłoszenia
(22) – data zgłoszenia
(23) – dane dotyczące pierwszeństwa z wystawy (data i oznaczenie wystawy)
(30) – dane dotyczące pierwszeństwa konwencyjnego (numer zgłoszenia priorytetowego, data wniesienia zgłoszenia priorytetowego, kod kraju)
(41) – data ogłoszenia o zgłoszeniu
(51) – symbol Międzynarodowej Klasyfikacji Patentowej
(54) – tytuł wzoru użytkowego
(71) – nazwisko i imię lub nazwa zgłaszającego; dodatkowo wskazana jest miejscowość zamieszkania oraz kraj zgłaszającego (kod kraju)
(72) – nazwisko i imię twórcy; dodatkowo wskazana jest miejscowość zamieszkania oraz kraj twórcy (kod kraju)
(73) – nazwisko i imię lub nazwa uprawnionego; dodatkowo wskazana jest miejscowość zamieszkania lub siedziba oraz kraj uprawnionego (kod kraju)
(76) – nazwisko i imię twórcy będącego jednocześnie uprawnionym; dodatkowo wskazana jest miejscowość zamieszkania oraz kraj uprawnionego (kod kraju)
(86) – data i numer zgłoszenia międzynarodowego
(87) – data i numer publikacji zgłoszenia międzynarodowego

Przed cyfrowym kodem identyfikującym (11) lub przed numerem prawa ochronnego umieszczone są literowo-cyfrowe kody identyfikujące (kod rodzaju dokumentu), zgodnie z przyjętymi symbolami (wg normy WIPO ST. 16):

(U1) – Ogłoszenie o zgłoszeniu wzoru użytkowego
(Y1) – Prawo ochronne
(Y5) – Opis ochronny wzoru użytkowego zmieniony po sprzeciwie/ zmieniony w postępowaniu o unieważnienie prawa ochronnego
(Y6) – Opis ochronny wzoru użytkowego po ograniczeniu przez uprawnionego

PRAWA OCHRONNE NA WZORY UŻYTKOWE

UDZIELONE PRAWA
(od nr 74 449 do nr 74 466)

(Y1) (11) **74458** (41) 2025 12 15
(51) ***A01K 5/02*** (2006.01)
A01K 5/00 (2006.01)
(21) 132181 (22) 2024 06 10
(72) CHOTNICKA ALEKSANDRA, Łosice (PL)
(73) CHOTNICKA ALEKSANDRA, Łosice (PL)
(54) Podajnik paszy dla koni

(Y1) (11) **74454** (41) 2025 09 08
(51) ***A01K 97/10*** (2006.01)
(21) 132013 (22) 2024 03 04
(72) NIEWĘGŁOWSKI MAREK, Siedlce (PL); GUGAŁA MAREK, Mozolice Duże (PL); KAPELA KRZYSZTOF, Siedlce (PL); NIEWĘGŁOWSKA ANETA, Siedlce (PL); ZARZECKA KRYSTYNA, Siedlce (PL); RADZKA ELŻBIETA, Nowe Iganie (PL); RYMUZA KATARZYNA, Siedlce (PL); WIŚNIEWSKA MAŁGORZATA, Siedlce (PL)
(73) UNIWERSYTET W SIEDLCACH, Siedlce (PL)
(54) Uchwyt na wędkę

(Y1) (11) **74452** (41) 2025 05 19
(51) ***A47J 31/40*** (2006.01)
A47J 31/42 (2006.01)
A47J 31/44 (2006.01)
G06K 7/00 (2006.01)
(21) 131791 (22) 2023 11 13
(72) GARSCHHAMMER FLORIAN, Palling (DE); EDER FLORIAN, Pittenhart (DE)
(73) BSH Hausgeräte GmbH, Monachium (DE)
(54) Automatyczny ekspres do kawy

(Y1) (11) **74451** (41) 2022 07 25
(51) ***B61L 5/06*** (2006.01)
(21) 130090 (22) 2021 05 27
(30) PV 2021-22 2021 01 20 CZ
(72) HLAVÁČ JIŘÍ, Miskovice (CZ)
(73) AŽD Praha s.r.o., Praga (CZ)
(54) Elektromotoryczny napęd zwrotnicowy z połączeniem uniwersalnym

---

(Y1) (11) **74463** (41) 2025 09 29
(51) ***B62B 7/08*** (2006.01)
B62B 7/14 (2006.01)
B62B 7/10 (2006.01)
B60N 2/68 (2006.01)
(21) 132536 (22) 2024 12 30
(30) 2024205865295 2024 03 25 CN
(72) WANG PINQI, Lanxi City (CN); MENG SHENGJUN, Lanxi City (CN); LIU LIU, Jinhua (CN)
(73) ZHEJIANG JINHUA SNOWBABY BABY ITEMS MANUFACTURING CO., LTD, Jinhua City (CN)
(54) Stelaż wózka spacerowego

(Y1) (11) **74462** (41) 2026 01 05
(51) ***B65D 5/20*** (2006.01)
(21) 132477 (22) 2024 11 24
(30) 2024/008558 2024 07 03 TR
(72) AKGÜN YIĞIT, Odunpazarı/Eskişehir (TR)
(73) ETİ GIDA SANAYİ VE TİCARET ANONİM ŞİRKETİ, Tepebaşı/Eskişehir (TR)
(54) Wykrój pokrywy pudełka

(Y1) (11) **74457** (41) 2025 11 24
(51) ***B65D 53/04*** (2006.01)
B65D 41/00 (2006.01)
B65D 41/04 (2006.01)
B65D 43/00 (2006.01)
B65D 51/00 (2006.01)
(21) 132159 (22) 2024 05 23
(72) PARTYKA PAWEŁ, Dobrzewino (PL)
(73) DUKAT SPÓŁKA Z OGRANICZONĄ ODPOWIEDZIALNOŚCIĄ, Dobrzewino (PL)
(54) Zespół nakrętki z wkładką uszczelniająco-plombującą

(Y1) (11) **74449** (41) 2022 11 28
(51) ***B65D 85/32*** (2006.01)
(21) 130074 (22) 2021 05 26
(72) MUCHA TADEUSZ, Dębica (PL); MUCHA ŁUKASZ, Dębica (PL); BURAKOWSKA MAŁGORZATA, Dębica (PL)
(73) DELTA TADEUSZ MUCHA I WSPÓLNICY SPÓŁKA JAWNA, Dębica (PL)
(54) Wystawowe i dystrybucyjne opakowanie jajek z systemem zamykająco-blokującym pokrywę jego pojemnika

(Y1) (11) **74450** (41) 2022 11 28
(51) ***B65D 85/32*** (2006.01)
(21) 130075 (22) 2021 05 26
(72) MUCHA TADEUSZ, Dębica (PL); MUCHA ŁUKASZ, Dębica (PL); BURAKOWSKA MAŁGORZATA, Dębica (PL)
(73) DELTA TADEUSZ MUCHA I WSPÓLNICY SPÓŁKA JAWNA, Dębica (PL)
(54) Wystawowe i dystrybucyjne opakowanie jajek z systemem zamykająco-blokującym pokrywę jego pojemnika

(Y1) (11) **74464** (41) 2022 12 12
(51) ***B65G 13/02*** (2006.01)
B65G 21/20 (2006.01)
B65G 13/00 (2006.01)
(62) 438115
(21) 132707 (22) 2021 06 08
(72) LEWANDOWSKI ROBERT, Poznań (PL)
(73) LEWANDOWSKI ROBERT, Poznań (PL)
(54) Listwa rolkowa

(Y1) (11) **74456** (41) 2025 10 20
(51) ***E21D 21/00*** (2006.01)
(21) 132108 (22) 2024 04 19
(72) KISIELEWICZ MIECZYSŁAW, Szklary Dolne (PL)
(73) PMUH MMAK SPÓŁKA Z OGRANICZONĄ ODPOWIEDZIALNOŚCIĄ, Lubin (PL)
(54) Kotew linowa

(Y1) (11) **74455** (41) 2025 09 29
(51) ***E21D 23/16*** (2006.01)
E21D 15/51 (2006.01)
E21D 15/44 (2006.01)
F16K 15/18 (2006.01)
F15B 20/00 (2006.01)
(21) 132073 (22) 2024 03 28
(72) DIEDERICHS RYSZARD, Katowice (PL); NYCZ BARTŁOMIEJ, Tarnowskie Góry (PL); BRZÓZKA MARCIN, Płaza (PL); KOCOT LESZEK, Piekary Śląskie (PL)
(73) CENTRUM HYDRAULIKI DOH SPÓŁKA Z OGRANICZONĄ ODPOWIEDZIALNOŚCIĄ, Piekary Śląskie (PL)
(54) Blok zaworowy, zwłaszcza dla stojaka hydraulicznego

(Y1) (11) **74459** (41) 2026 03 23
(51) ***F16C 33/80*** (2006.01)
F16J 15/447 (2006.01)
(21) 132367 (22) 2024 09 19
(72) ROSÓŁ WOJCIECH, Polanowice (PL)
(73) ROSÓŁ JOLANTA ŚLUSARSTWO PRODUKCYJNE I USŁUGOWE JOLA SPÓŁKA CYWILNA, Polanowice (PL); ROSÓŁ WOJCIECH ŚLUSARSTWO PRODUKCYJNE I USŁUGOWE JOLA SPÓŁKA CYWILNA, Polanowice (PL)
(54) Uszczelnienie labiryntowe krążnika taśmociągowego

(Y1) (11) **74453** (41) 2024 05 27
(51) ***H01R 4/66*** (2006.01)
(21) 131802 (22) 2023 11 20
(30) 2022130466 2022 11 23 RU
(72) URBANOVICH IGOR, Wrocław (PL)
(73) URBANOVICH ALIAKSEI MAGNUM, Wrocław (PL)
(54) Zestaw uziemiający

(Y1) (11) **74460** (41) 2026 04 20
(51) ***H02S 20/00*** (2014.01)
H02S 20/23 (2014.01)
F24S 25/30 (2018.01)
F24S 25/636 (2018.01)
(21) 132402 (22) 2024 10 17
(72) RUTKOWSKI CEZARY, Dźwierzno (PL)
(73) ENERGY 5 SPÓŁKA Z OGRANICZONĄ ODPOWIEDZIALNOŚCIĄ, Gostynin (PL)
(54) Zespół klemy środkowej do montażu paneli fotowoltaicznych

(Y1) (11) **74461** (41) 2026 04 20
(51) ***H02S 20/00*** (2014.01)
H02S 20/23 (2014.01)
F24S 25/30 (2018.01)
F24S 25/636 (2018.01)
(21) 132403 (22) 2024 10 17
(72) RUTKOWSKI CEZARY, Dźwierzno (PL)
(73) ENERGY 5 SPÓŁKA Z OGRANICZONĄ ODPOWIEDZIALNOŚCIĄ, Gostynin (PL)
(54) Zespół klemy środkowej do montażu paneli fotowoltaicznych

(Y1) (11) **74465** (41) 2025 08 18
(51) ***H02S 20/23*** (2014.01)
H01L 31/042 (2014.01)
H02S 20/00 (2014.01)
F24S 25/636 (2018.01)
(21) 131973 (22) 2024 02 16
(72) RUTKOWSKI CEZARY, Dźwierzno (PL)
(73) ENERGY 5 SPÓŁKA Z OGRANICZONĄ ODPOWIEDZIALNOŚCIĄ, Gostynin (PL)
(54) Zespół klemy środkowej do montażu paneli fotowoltaicznych

(Y1) (11) **74466** (41) 2025 08 18
(51) ***H02S 20/23*** (2014.01)
H01L 31/042 (2014.01)
H02S 20/00 (2014.01)
F24S 25/636 (2018.01)
(21) 131974 (22) 2024 02 16
(72) RUTKOWSKI CEZARY, Dźwierzno (PL)
(73) ENERGY 5 SPÓŁKA Z OGRANICZONĄ ODPOWIEDZIALNOŚCIĄ, Gostynin (PL)
(54) Zespół klemy środkowej do montażu paneli fotowoltaicznych

INDEKS UDZIELONYCH PRAW OCHRONNYCH, WEDŁUG SYMBOLI MKP

Symbol MKP	Nr prawa ochronn.
1	2
A01K 5/02 (2006.01)	74458
A01K 5/00 (2006.01)	74458*
A01K 97/10 (2006.01)	74454
A47J 31/40 (2006.01)	74452
A47J 31/42 (2006.01)	74452*
A47J 31/44 (2006.01)	74452*
B60N 2/68 (2006.01)	74463*
B61L 5/06 (2006.01)	74451
B62B 7/08 (2006.01)	74463
B62B 7/14 (2006.01)	74463*
B62B 7/10 (2006.01)	74463*
B65D 5/20 (2006.01)	74462
B65D 53/04 (2006.01)	74457
B65D 41/00 (2006.01)	74457*
B65D 41/04 (2006.01)	74457*
B65D 43/00 (2006.01)	74457*
B65D 51/00 (2006.01)	74457*

Symbol MKP	Nr prawa ochronn.
1	2
B65D 85/32 (2006.01)	74449
B65D 85/32 (2006.01)	74450
B65G 13/02 (2006.01)	74464
B65G 21/20 (2006.01)	74464*
B65G 13/00 (2006.01)	74464*
E21D 21/00 (2006.01)	74456
E21D 23/16 (2006.01)	74455
E21D 15/51 (2006.01)	74455*
E21D 15/44 (2006.01)	74455*
F15B 20/00 (2006.01)	74455*
F16C 33/80 (2006.01)	74459
F16J 15/447 (2006.01)	74459*
F16K 15/18 (2006.01)	74455*
F24S 25/30 (2018.01)	74460*
F24S 25/636 (2018.01)	74460*
F24S 25/30 (2018.01)	74461*
F24S 25/636 (2018.01)	74461*

* Prawo ochronne oznaczone więcej niż jednym symbolem klasyfikacyjnym. Ogłoszenie dotyczące tego prawa ochronnego można znaleźć pod symbolem klasyfikacyjnym odpowiadającym numerowi bez gwiazdki.

1	2
F24S 25/636 (2018.01)	74465*
F24S 25/636 (2018.01)	74466*
G06K 7/00 (2006.01)	74452*
H01L 31/042 (2014.01)	74465*
H01L 31/042 (2014.01)	74466*
H01R 4/66 (2006.01)	74453
H02S 20/00 (2014.01)	74460

1	2
H02S 20/23 (2014.01)	74460*
H02S 20/00 (2014.01)	74461
H02S 20/23 (2014.01)	74461*
H02S 20/23 (2014.01)	74465
H02S 20/00 (2014.01)	74465*
H02S 20/23 (2014.01)	74466
H02S 20/00 (2014.01)	74466*

INDEKS NUMEROWY UDZIELONYCH PRAW OCHRONNYCH

Nr prawa ochronn.	Symbol MKP
1	2
74449	***B65D 85/32*** (2006.01)
74450	***B65D 85/32*** (2006.01)
74451	***B61L 5/06*** (2006.01)
74452	***A47J 31/40*** (2006.01)
74453	***H01R 4/66*** (2006.01)
74454	***A01K 97/10*** (2006.01)
74455	***E21D 23/16*** (2006.01)
74456	***E21D 21/00*** (2006.01)
74457	***B65D 53/04*** (2006.01)

Nr prawa ochronn.	Symbol MKP
1	2
74458	***A01K 5/02*** (2006.01)
74459	***F16C 33/80*** (2006.01)
74460	***H02S 20/00*** (2014.01)
74461	***H02S 20/00*** (2014.01)
74462	***B65D 5/20*** (2006.01)
74463	***B62B 7/08*** (2006.01)
74464	***B65G 13/02*** (2006.01)
74465	***H02S 20/23*** (2014.01)
74466	***H02S 20/23*** (2014.01)

C. WZORY PRZEMYSŁOWE

Cyfrowe kody identyfikacyjne (wg normy WIPO ST. 80), które poprzedzają informacje dotyczące wzorów przemysłowych oznaczają:

(11) – numer prawa z rejestracji wzoru przemysłowego
(15) – data prawa z rejestracji międzynarodowej
(21) – numer zgłoszenia
(22) – data zgłoszenia
(23) – nazwa i miejsce wystawy, data pierwszego wystawienia (data pierwszeństwa z wystawy)
(30) – dane dotyczące pierwszeństwa konwencyjnego (numer zgłoszenia priorytetowego, data wniesienia zgłoszenia priorytetowego, kod kraju)
(45) – data publikacji rejestracji międzynarodowej
(51) – symbol klasy wzoru przemysłowego
(54) – określenie przedmiotu wzoru
(55) – rysunek wzoru lub fotografia wzoru
(72) – nazwisko i imię twórcy wzoru; dodatkowo wskazana jest miejscowość zamieszkania oraz kraj twórcy (kod kraju)
(73) – nazwisko i imię lub nazwę uprawnionego; dodatkowo wskazana jest miejscowość zamieszkania lub siedziba oraz kraj uprawnionego (kod kraju)

PRAWA Z REJESTRACJI WZORÓW PRZEMYSŁOWYCH

UDZIELONE PRAWA
(od nr 30 866 do nr 30 879)

(51) 31-00 (11) **30866** (22) 2026 05 07 (21) 34207
(73) GOLA PAWEŁ GP GROUP, Pilchów (PL)
(72) GOLA PAWEŁ
(54) Nastrzykiwarka
(55)

(51) 06-04 (11) **30867** (22) 2026 04 30 (21) 34201
(73) ZAŁUCKI ADRIAN AZ TEAM ADRIAN ZAŁUCKI EKSPORT-IMPORT, Elbląg (PL)
(72) ZAŁUCKI ADRIAN
(54) Szafy do przechowywania
(55)

(51) 06-04 (11) **30868** (22) 2026 04 30 (21) 34202
(73) ZAŁUCKI ADRIAN AZ TEAM ADRIAN ZAŁUCKI EKSPORT-IMPORT, Elbląg (PL)
(72) ZAŁUCKI ADRIAN
(54) Komody
(55)

(51) 01-01 (11) **30869** (22) 2026 01 15 (21) 33908
(73) KWAPISIEWICZ BOGDAN, Gdańsk (PL)
(72) KWAPISIEWICZ BOGDAN
(54) Czekolada
(55)

(51) 20-02 (11) **30870** (22) 2026 03 16 (21) 34078
(73) KRJ DISPLAY SPÓŁKA Z OGRANICZONĄ ODPOWIEDZIALNOŚCIĄ, Konin (PL)
(72) KASPRZAK EWA
(54) Adapter ESL do profili aluminiowych
(55)

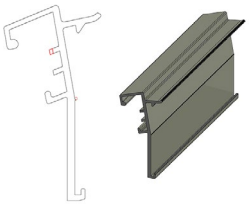

(51) 06-03 (11) **30871** (22) 2026 01 15 (21) 33896
(73) MENTOR AGENCJA REKLAMY I DYDAKTYKI, ELŻBIETA MAJCHRZAK I PAWEŁ MAJCHRZAK SPÓŁKA JAWNA, Przyrowo (PL)
(72) MAJCHRZAK ELŻBIETA, MAJCHRZAK PAWEŁ
(54) Stół edukacyjny
(55)

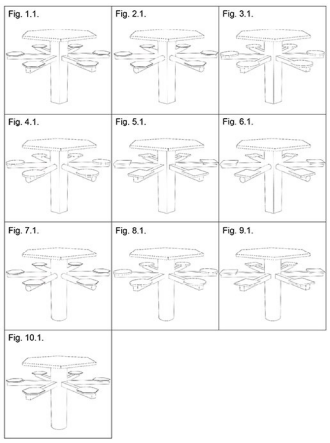

(51) 06-03 (11) **30872** (22) 2026 01 15 (21) 33897
(73) MENTOR AGENCJA REKLAMY I DYDAKTYKI, ELŻBIETA MAJCHRZAK I PAWEŁ MAJCHRZAK SPÓŁKA JAWNA, Przyrowo (PL)
(72) MAJCHRZAK ELŻBIETA, MAJCHRZAK PAWEŁ
(54) Stół edukacyjny
(55)

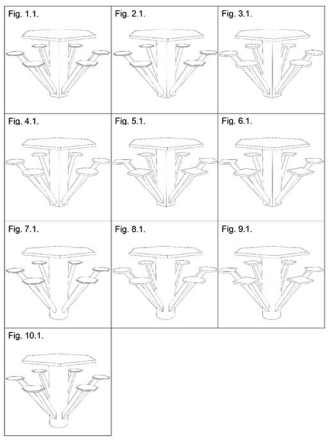

(51) 21-01 (11) **30873** (22) 2025 09 22 (21) 33643
(73) EPIC LOOT BOX SPÓŁKA Z OGRANICZONĄ ODPOWIEDZIALNOŚCIĄ, Gdańsk (PL)
(72) SŁONIEWSKI RAFAŁ
(54) Liczniki do gier towarzyskich
(55)

(51) 21-01 (11) **30874** (22) 2025 09 22 (21) 33997
(73) EPIC LOOT BOX SPÓŁKA Z OGRANICZONĄ ODPOWIEDZIALNOŚCIĄ, Gdańsk (PL)
(72) SŁONIEWSKI RAFAŁ
(54) Licznik do gier towarzyskich
(55)

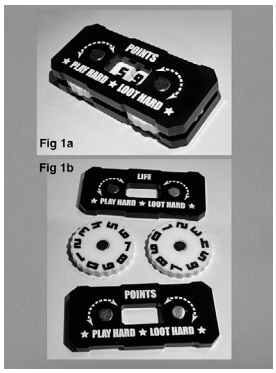

(51) 06-04 (11) **30875** (22) 2026 02 09 (21) 33958
(73) JAROSIŃSKI DARIUSZ, Strzałków (PL); JAROSIŃSKA KATARZYNA, Strzałków (PL)
(72) JAROSIŃSKI DARIUSZ, JAROSIŃSKA KATARZYNA
(54) Wózki do tortów
(55)

(51) 25-03 (11) **30876** (22) 2026 03 25 (21) 34103
(73) SALTIE SPÓŁKA Z OGRANICZONĄ ODPOWIEDZIALNOŚCIĄ, Zielona Góra (PL)
(72) DRAPIEWSKI TOMASZ
(54) Tężnia solankowa
(55)

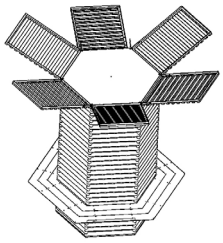

Rys. 1

(51) 08-05 (11) **30877** (22) 2026 04 27 (21) 34187
(73) MONSHELL SPÓŁKA Z OGRANICZONĄ ODPOWIEDZIALNOŚCIĄ, Cykarzew Północny (PL)
(72) KLIMCZAK PAWEŁ

(54) Narzędzie ręczne do aeracji gleby z rozszerzanymi kolcami rurowymi
(55)

(51) 25-01 (11) **30878** (22) 2026 02 12 (21) 33995
(73) RUTKOWSKI PRZEMYSŁAW EMPE SOLUTION – PRZEMYSŁAW RUTKOWSKI, Kazimierz (PL)
(72) RUTKOWSKI. PRZEMYSŁAW
(54) Modułowy, dwuścienny element konstrukcyjny podwyższonej grządki ogrodowej z termoizolacyjną komorą powietrzną
(55)

(51) 23-01 (11) **30879** (22) 2025 11 17 (21) 33769
(73) PAŃSTWOWE GOSPODARSTWO LEŚNE LASY PAŃSTWOWE, Warszawa (PL)
(72) PROCHOWNIK ROBERT
(54) Wodospust
(55)

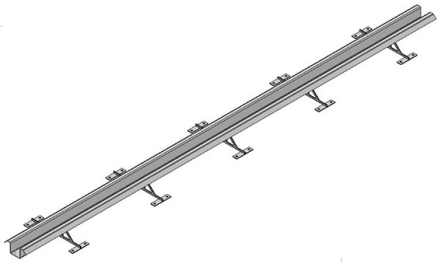

Fig. 1

UNIEWAŻNIENIE PRAWA

Poniższe zestawienie zawiera kolejno: numer unieważnionego prawa z rejestracji oraz zakres unieważnienia.

(11) 25987 Prawo unieważniono w całości.

WYGAŚNIĘCIE PRAWA

Poniższe zestawienie zawiera kolejno: numer wygasłego prawa z rejestracji, datę wygaśnięcia oraz zakres wygaśnięcia.

(11) 26564	2025 08 25	Prawo wygasło w całości.
(11) 26565	2025 08 18	Prawo wygasło w całości.
(11) 26572	2025 08 31	Prawo wygasło w całości.
(11) 26576	2025 08 17	Prawo wygasło w całości.
(11) 26586	2025 08 31	Prawo wygasło w całości.
(11) 26587	2025 08 31	Prawo wygasło w całości.
(11) 26588	2025 08 31	Prawo wygasło w całości.
(11) 26591	2025 08 21	Prawo wygasło w całości.
(11) 26600	2025 07 09	Prawo wygasło w całości.
(11) 26677	2025 07 29	Prawo wygasło w całości.
(11) 26697	2025 07 07	Prawo wygasło w całości.
(11) 26796	2025 07 15	Prawo wygasło w całości.
(11) 26838	2025 07 08	Prawo wygasło w całości.
(11) 26851	2025 07 30	Prawo wygasło w całości.
(11) 27948	2025 07 27	Prawo wygasło w całości.
(11) 27013	2025 11 10	Prawo wygasło w całości.

WPISY I ZMIANY W REJESTRZE NIEUWZGLĘDNIONE W INNYCH SAMODZIELNYCH OGŁOSZENIACH

Poniższe zestawienie zawiera kolejno: numer prawa z rejestracji, wskazanie rubryki rejestru, charakter oraz treść wpisu. Publikacji podlegają wpisy w rejestrze dotyczące uprawnionych, twórców, praw ograniczających prawo z rejestracji oraz sprostowania istotnych pomyłek.

Rubryka A – dane uprawnionego
Rubryka B – przedmiot wzoru przemysłowego
Rubryka C – dane twórców wzoru przemysłowego
Rubryka D – prawa ograniczające prawo z rejestracji
Rubryka E – wnioski o unieważnienie, sprzeciwy oraz decyzje dotyczące prawa z rejestracji
Rubryka F – informacje o unieważnieniu lub wygaśnięciu prawa z rejestracji

(11) **17821** A. Wykreślono: MAKAREWICZ EDWARD ZIEL-BRUK MAKAREWICZ, Płoty, Polska 970501917; Wpisano: ZIEL-BRUK MAKAREWICZ SPÓŁKA Z OGRANICZONĄ ODPOWIEDZIALNOŚCIĄ, Płoty, Polska 521878848

(11) **17822** A. Wykreślono: MAKAREWICZ EDWARD ZIEL-BRUK MAKAREWICZ, Płoty, Polska 970501917; Wpisano: ZIEL-BRUK MAKAREWICZ SPÓŁKA Z OGRANICZONĄ ODPOWIEDZIALNOŚCIĄ, Płoty, Polska 521878848

(11) **23092** A. Wykreślono: ZIEL-BRUK MAKAREWICZ EDWARD MAKAREWICZ, Płoty, Polska 970501917; Wpisano: ZIEL-BRUK MAKAREWICZ SPÓŁKA Z OGRANICZONĄ ODPOWIEDZIALNOŚCIĄ, Płoty, Polska 521878848

(11) **23151** A. Wykreślono: ZIEL-BRUK MAKAREWICZ EDWARD MAKAREWICZ, Płoty, Polska 970501917; Wpisano: ZIEL-BRUK MAKAREWICZ SPÓŁKA Z OGRANICZONĄ ODPOWIEDZIALNOŚCIĄ, Płoty, Polska 521878848

D. ZNAKI TOWAROWE

Cyfrowe kody identyfikacyjne (wg normy WIPO ST. 60), które poprzedzają informacje dotyczące znaków towarowych oznaczają:

(111) – numer prawa ochronnego lub rejestracji międzynarodowej
(141) – data wygaśnięcia prawa ochronnego z dowolnego powodu przewidzianego prawem
(151) – data wydania decyzji o udzieleniu prawa ochronnego dla znaków krajowych lub data rejestracji międzynarodowej
(180) – oczekiwana data wygaśnięcia prawa ochronnego
(210) – numer zgłoszenia
(220) – data zgłoszenia (w przypadku konwersji – oznaczono literą K – jest to data, od której liczy się okres ochrony na terytorium Polski)
(441) – data ogłoszenia o zgłoszeniu
(510) – wykaz towarów
(511) – klasy towarowe
(531) – symbol klasyfikacji elementów graficznych znaku
(540) – określenie znaku towarowego
(591) – wskazanie kolorów
(552) – znak pozycyjny lub znak stanowiący deseń
(553) – znak ruchomy lub znak multimedialny
(554) – znak przestrzenny
(555) – znak holograficzny
(556) – znak dźwiękowy
(558) – znak składający się z koloru lub zestawienia kolorów
(559) – znak inny
(571) – opis znaku
(551) – wskazanie kategorii znaku towarowego lub udzielonego prawa, jeżeli dotyczy wspólnego prawa ochronnego, wspólnego znaku towarowego albo znaku towarowego gwarancyjnego
(581) – data notyfikacji
(732) – nazwisko i imię lub nazwę uprawnionego, jego miejsce zamieszkania lub siedzibę oraz kod kraju

PRAWA OCHRONNE NA ZNAKI TOWAROWE

UDZIELONE PRAWA
(od nr 394 802 do nr 395 052)

(111) **394802** (220) 2025 12 01 (210) 594595
(151) 2026 04 16 (441) 2025 12 22
(732) OSAMA SUSHI PL SPÓŁKA Z OGRANICZONĄ ODPOWIEDZIALNOŚCIĄ, Kraków (PL)
(540) (znak słowno-graficzny)
(540) OSAMA SUSHI
(540)

(591) biały, czarny, czerwony
(531) 03.09.01, 26.13.01, 27.05.01, 29.01.13
(510), (511) **30** Sushi, **43** Usługi restauracji sprzedających sushi.

---

(111) **394803** (220) 2025 09 12 (210) 590449
(151) 2026 03 17 (441) 2025 11 17
(732) MARTON RAFAŁ, Łoś (PL)
(540) (znak słowno-graficzny)
(540) GFR GRAVEL FURY RACING
(540)

(591) ciemnoczerwony, pomarańczowy
(531) 27.05.01, 29.01.12
(510), (511) **37** Konserwacja, serwis i naprawa pojazdów, **41** Usługi edukacyjne, rozrywkowe i sportowe.

---

(111) **394804** (220) 2025 09 12 (210) 591676
(151) 2026 03 17 (441) 2025 11 17
(732) MARTON RAFAŁ, Łoś (PL)
(540) (znak słowno-graficzny)
(540) GRAVEL FURY RACING
(540)

(591) ciemnoczerwony, pomarańczowy
(531) 27.05.01, 29.01.12
(510), (511) **37** Konserwacja, serwis i naprawa pojazdów, **41** Usługi edukacyjne, rozrywkowe i sportowe.

---

(111) **394805** (220) 2025 10 24 (210) 592634
(151) 2026 03 17 (441) 2025 12 01

(732) ARBITRZY SPÓŁKA Z OGRANICZONĄ ODPOWIEDZIALNOŚCIĄ, Wrocław (PL)
(540) (znak słowno-graficzny)
(540) Abonament na sąd
(540)

Abonament na sąd

(591) czarny, niebieski, biały
(531) 24.17.02, 26.11.12, 27.05.01, 29.01.13
(510), (511) **45** Usługi arbitrażowe, Usługi arbitrażowe w zakresie pracy, Usługi arbitrażu, mediacji i rozstrzygania sporów, Usługi arbitrażu w zakresie stosunków pracowniczych, Usługi w zakresie arbitrażu pracowniczego, Usługi w zakresie mediacji rozwodowej, Usługi prawne w zakresie mediacji, Usługi w zakresie mediacji, Usługi w zakresie alternatywnego rozstrzygania sporów [usługi prawne], Usługi alternatywnego rozwiązywania sporów, Mediacja [usługi prawne], Rozstrzyganie spraw spornych, Usługi pomocy w sprawach spornych.

---

(111) **394806** (220) 2025 10 24 (210) 592635
(151) 2026 03 17 (441) 2025 12 01
(732) ARBITRZY SPÓŁKA Z OGRANICZONĄ ODPOWIEDZIALNOŚCIĄ, Wrocław (PL)
(540) (znak słowno-graficzny)
(540) Abonament na sprawiedliwość
(540)

Abonament na sprawiedliwość

(591) niebieski, czarny, biały
(531) 24.17.02, 26.11.12, 27.05.01, 29.01.13
(510), (511) **45** Usługi arbitrażowe, Usługi arbitrażowe w zakresie pracy, Usługi arbitrażu, mediacji i rozstrzygania sporów, Usługi w zakresie arbitrażu pracowniczego, Usługi w zakresie mediacji rozwodowej, Usługi prawne w zakresie mediacji, Usługi w zakresie mediacji, Usługi w zakresie alternatywnego rozstrzygania sporów [usługi prawne], Usługi alternatywnego rozwiązywania sporów, Usługi mediacyjne w sporach małżeńskich, Mediacje, Mediacja [usługi prawne], Rozstrzyganie spraw spornych, Usługi pomocy w sprawach spornych.

---

(111) **394807** (220) 2025 10 30 (210) 593089
(151) 2026 03 13 (441) 2025 11 24
(732) RUSAK KINGA, Warszawa (PL)
(540) (znak słowny)
(540) BRYKA SMYKA
(510), (511) **12** Wózki dziecięce, Samochodowe foteliki dziecięce, Foteliki bezpieczeństwa dla dzieci.

---

(111) **394808** (220) 2025 09 19 (210) 590741
(151) 2026 03 24 (441) 2025 12 08
(732) GUANGZHOU WANG LAO JI GREAT HEALTH INDUSTRY CO., LTD., Kanton (CN)
(540) (znak słowno-graficzny)
(540) WALOVI
(540)

王老吉
WALOVI

(531) 28.03.99, 27.05.01, 27.05.05, 27.05.17
(510), (511) **30** Cukier, Galaretki owocowe [słodycze], Herbata, Herbata mrożona, Nielecznicze napoje na bazie herbaty, Napary ziołowe, Napoje na bazie rumianku, Kostki lodu, Miód, Kawa, Dodatki smakowe do napojów, inne niż olejki eteryczne, Sorbety [lody], Preparaty aromatyczne do żywności, **32** Owoce (Bezalkoholowe napoje z soków-), Napoje bezalkoholowe, Bezalkoholowe wyciągi z owoców, Woda [napoje], Woda mineralna [napoje], Woda sodowa, Woda gazowana, Esencje do wytwarzania napojów bezalkoholowych, nie w postaci olejków eterycznych, Preparaty do wytwarzania napojów bezalkoholowych, Syropy do napojów, Orszada, Napoje bezalkoholowe o smaku herbaty, Napoje bezalkoholowe o smaku kawy, Napoje serwatkowe, Napoje sportowe wzbogacane proteinami, Napoje na bazie ryżu, inne niż substytuty mleka, Napoje na bazie soi, inne niż substytuty mleka, Napoje energetyzujące, Soki warzywne [napoje], Soki.

---

(111) **394809** (220) 2025 09 19 (210) 590742
(151) 2026 03 24 (441) 2025 12 08
(732) GUANGZHOU WANG LAO JI GREAT HEALTH INDUSTRY CO., LTD., Kanton (CN)
(540) (znak słowno-graficzny)
(540) WALOVI
(540)

王老吉
WA
LO
VI

(531) 28.03.99, 27.05.01, 27.05.05, 27.05.17
(510), (511) **30** Cukier, Galaretki owocowe [słodycze], Herbata, Herbata mrożona, Nielecznicze napoje na bazie herbaty, Napary ziołowe, Napoje na bazie rumianku, Kostki lodu, Miód, Kawa, Dodatki smakowe do napojów, inne niż olejki eteryczne, Sorbety [lody], Preparaty aromatyczne do żywności, **32** Owoce (Bezalkoholowe napoje z soków-), Napoje bezalkoholowe, Bezalkoholowe wyciągi z owoców, Woda [napoje], Woda mineralna [napoje], Woda sodowa, Woda gazowana, Esencje do wytwarzania napojów bezalkoholowych, nie w postaci olejków eterycznych, Preparaty do wytwarzania napojów bezalkoholowych, Syropy do napojów, Orszada, Napoje bezalkoholowe o smaku herbaty, Napoje bezalkoholowe o smaku kawy, Napoje serwatkowe, Napoje sportowe wzbogacane proteinami, Napoje na bazie ryżu, inne niż substytuty mleka, Napoje na bazie soi, inne niż substytuty mleka, Napoje energetyzujące, Soki warzywne [napoje], Soki.

---

(111) **394810** (220) 2025 10 03 (210) 591699
(151) 2026 03 10 (441) 2025 11 03
(732) ZALEWSKI DARIUSZ DABE, Ząbki (PL)
(540) (znak słowno-graficzny)
(540) MAŁA PROWANSJA MYDŁA & LAWENDA
(540)

MAŁA PROWANSJA
MYDŁA & LAWENDA

(591) fioletowy, zielony, żółty, brązowy, niebieski, biały
(531) 27.05.01, 06.07.07, 06.07.08, 06.07.25, 29.01.15
(510), (511) **3** Bawełniane płatki kosmetyczne, chusteczki nasączane preparatami kosmetycznymi, kosmetyki, kremy do aromaterapii, kremy do masażu, nie do celów leczniczych, kremy kosmetyczne, kule do kąpieli, lawendowy (olej-), maści do celów kosmetycznych, mydła, nielecznicze balsamy, nielecznicze kuracje do skóry głowy, nielecznicze mleczka, nielecznicze preparaty do masażu, nielecznicze produkty toaletowe, olejek lawendowy, olejki do kąpieli i pod prysznic [nielecznicze], olejki do celów kosmetycznych, olejki do masażu, olejki do włosów, olejki eteryczne, olejki eteryczne do stosowania w aromaterapii, olejki toaletowe, oliwki do kąpieli, perfumowane balsamy [preparaty toaletowe], perfumy, płyny do aromaterapii, potpourri (mieszanki zapachowe ziół i kwiatów), preparaty do kąpieli, preparaty do mycia i pielęgnacji ciała, preparaty ścierne do ciała, roślinne olejki eteryczne, saszetki z potpourri, saszetki zapachowe z suszoną lawendą, sole do kąpieli, szampony, środki perfumeryjne i zapachowe, żel lawendowy, **4** Świece zapachowe, **5** Odświeżacze powietrza, odświeżacze do ubrań i tkanin, preparaty i artykuły higienicz-

ne, środki dezynfekcyjne i antyseptyczne, **18** Torby, torebki, **35** Administrowanie i organizacja usług sprzedaży wysyłkowej, usługi sprzedaży hurtowej w związku z herbatami, usługi sprzedaży hurtowej w związku z biżuterią, usługi sprzedaży hurtowej w związku z artykułami ogrodniczymi, usługi sprzedaży hurtowej w związku z odzieżą, usługi sprzedaży hurtowej w związku z tkaninami, usługi sprzedaży hurtowej w związku z przyborami kuchennymi, usługi sprzedaży hurtowej w związku z preparatami zapachowymi, usługi sprzedaży hurtowej w związku ze środkami spożywczymi, usługi sprzedaży hurtowej w związku z dekoracjami świątecznymi, usługi sprzedaży hurtowej w związku z kosmetykami, usługi sprzedaży detalicznej w związku z herbatami, usługi sprzedaży detalicznej w związku z biżuterią, usługi sprzedaży detalicznej w związku z artykułami ogrodniczymi, usługi sprzedaży detalicznej w związku z odzieżą, usługi sprzedaży detalicznej w związku z tkaninami, usługi sprzedaży detalicznej w związku z przyborami kuchennymi, usługi sprzedaży detalicznej w związku z preparatami zapachowymi, usługi sprzedaży detalicznej w związku ze środkami spożywczymi, usługi sprzedaży detalicznej w związku z dekoracjami świątecznymi, usługi sprzedaży detalicznej w związku z kosmetykami, usługi sprzedaży detalicznej świadczone online, **40** Produkcja kosmetyków na zamówienie dla osób trzecich, **44** Doradztwo dotyczące kosmetyków, konsultacje dotyczące kosmetyków.

---

(111) **394811** (220) 2025 10 06 (210) 591705
(151) 2026 03 10 (441) 2025 11 24
(732) BIAŁOMAZUR KAMILA, Bielsko-Biała (PL)
(540) (znak słowno-graficzny)
(540) nomik
(540)

nomik

(531) 27.05.01
(510), (511) **18** Plecaki, **28** Artykuły i sprzęt sportowy, **35** Usługi rekrutacji personelu do sprzedaży i marketingu.

---

(111) **394812** (220) 2025 10 06 (210) 591743
(151) 2026 03 25 (441) 2025 12 01
(732) SKÓRA DAWID, Łomna (PL)
(540) (znak słowny)
(540) Dom Pupila
(510), (511) **18** Wyroby rymarskie, bicze i ubrania dla zwierząt, Parasolki i parasole (duże), Laski do chodzenia, Walizy, torby podróżne, torby, portfele i inne artykuły służące do przenoszenia, Parasole i parasolki, Laski, kijki marszowe i trekkingowe, **20** Pojemniki, zamknięcia i uchwyty do nich, niemetalowe, Plansze wystawowe, stoiska wystawowe i oznakowanie, niemetalowe, Nieprzetworzone i półprzetworzone kości, muszle, bursztyn, trzcina, bambus, rattan lub korek, lub ich substytuty, Dzieła sztuki i dekoracje ozdobne, w tym rzeźby, wykonane głównie z drewna, słomy, kości, muszli, wosku, żywicy, tworzyw sztucznych lub gipsu, lub z ich substytutów, Drabiny i ruchome schody, niemetalowe, **21** Zastawa stołowa, przybory kuchenne i pojemniki, Przybory kosmetyczne, do higieny i pielęgnacji urody, Przybory do użytku domowego do czyszczenia, szczotki i materiały do wytwarzania szczotek, Nieprzetworzone lub półprzetworzone szkło, nie do budownictwa, Dzieła sztuki i dekoracje, w tym rzeźby, wykonane głównie z ceramiki lub szkła, lub z ich substytutów, Artykuły do pielęgnacji odzieży i obuwia, Karmniki do karmienia ptaków trzymanych w klatkach, Karmniki do karmienia ptaków żyjących na wolności, Karmniki dla ptaków w postaci pojemników, Karmniki dla ptaków w postaci pojemniczków, Karmniki dla ptaków, Grzebienie przeznaczone dla zwierząt domowych, Grzebienie do rozczesywania sierści dla zwierząt domowych, Grzebienie dla zwierząt domowych, Grzebienie dla zwierząt, Grzebienie dla koni [zgrzebła], Filtry do stosowania w kuwetach dla kotów, Elektroniczne dozowniki pokarmu dla zwierząt domowych, Drobiu (Obrączki dla-), Druciane szczotki dla koni, Czerpaki do karmy dla psów, Przyrządy do tępienia szkodników i robactwa, Koryta do picia, Koryta do picia dla zwierząt, Kuwety dla kotów, Kuwety dla zwierząt domowych, Łopatki do usuwania nieczystości zwierząt domowych, Maty do lizania dla zwierząt domowych, Miski dla zwierząt domowych, Miski do picia dla zwierząt domowych, Miski na karmę i wodę dla zwierząt domowych, Naczynia na pokarm dla zwierząt domowych, Niemechaniczne poidła dla zwierząt domowych w postaci przenośnych dystrybutorów wody i płynów, Obrączki dla drobiu, Niezmechanizowane podajniki karmy dla zwierząt, Obrączki dla ptaków, Plastikowe pojemniki do dozowania napojów dla zwierząt domowych, Podajniki do paszy dla żywego inwentarza włączane przez zwierzęta, Podajniki karmy dla małych zwierząt, Podajniki karmy dla zwierząt uruchamiane przez zwierzęta, Poidła dla drobiu, Pojemniki [kuwety] na nieczystości dla zwierząt domowych, Pojemniki na karmę dla ptaków, Pojemniki na nieczystości dla zwierząt domowych, Pojemniki na ptasie nieczystości, Pojemniki na żywność dla zwierząt domowych, Pojemniki z tworzyw sztucznych do dozowania żywności dla zwierząt domowych, Rękawice do pielęgnacji sierści zwierząt domowych, Rękawice do pielęgnacji zwierząt, Siatki do wyławiania rybek z akwarium, Szczecina zwierzęca [szczotkarstwo], Szczotki dla koni, Szczotki dla zwierząt domowych, Szczotki do grzyw [grzebienie dla koni], Szczotki do oporządzania koni, Szczotki do pielęgnacji zwierząt domowych, Szczotki do usuwania futra dla zwierząt domowych, Szczotki do zębów dla zwierząt, Szczotki z włosia dla zwierząt, Sztuczne jajka podkładowe, Szufelki do sprzątania odchodów zwierząt domowych, Szufelki do usuwania ekskrementów zwierzęcych, Tace z tworzyw sztucznych do użytku jako kuwety dla kotów, Ultradźwiękowe urządzenia do odstraszania ptaków, Uruchamiane przez zwierzęta dozowniki pokarmu dla zwierząt domowych, Urządzenia do czyszczenia łap zwierząt domowych, nieelektryczne, Urządzenia do odstraszania ptaków, niemetalowe, Zgrzebła, Zautomatyzowane kuwety dla zwierząt domowych, Żerdzie dla ptaków trzymanych w klatkach, Wkładki przystosowane do kuwet zwierząt domowych, Wanienki dla ptaków niebędące konstrukcjami, Wanienki dla ptaków, Urządzenia do pojenia żywego inwentarza włączane przez zwierzęta, Urządzenia do odstraszania dzikich zwierząt, niemetalowe, **28** Gry, zabawki i akcesoria do zabawy, Dekoracje świąteczne, akcesoria dekoracyjne na przyjęcia i sztuczne choinki, Sprzęt do uprawiania sportu i ćwiczeń fizycznych, Wyposażenie placów zabaw i wesołych miasteczek, **35** Usługi handlu detalicznego w zakresie preparatów farmaceutycznych, weterynaryjnych i sanitarnych oraz materiałów medycznych, Sprzedaż detaliczna środków farmaceutycznych, weterynaryjnych i sanitarnych oraz zaopatrzenia medycznego, Usługi bezobsługowych sklepów detalicznych w odniesieniu do żywności, Usługi handlu detalicznego w odniesieniu do akcesoriów odzieżowych.

---

(111) **394813** (220) 2025 10 04 (210) 591749
(151) 2026 03 10 (441) 2025 11 24
(732) SOONLY FINANCE SPÓŁKA Z OGRANICZONĄ ODPOWIEDZIALNOŚCIĄ, Warszawa (PL)
(540) (znak słowny)
(540) wiwi-raty
(510), (511) **9** Oprogramowanie komputerowe, Oprogramowanie użytkowe, Aplikacje do urządzeń przenośnych, Oprogramowanie do urządzeń przenośnych, Oprogramowanie komputerowe związane z kwestiami finansowymi, Oprogramowanie komputerowe związane z transakcjami finansowymi, Oprogramowanie umożliwiające świadczenie usług finansowych, Oprogramowanie umożliwiające udzielanie kredytów, Oprogramowanie umożliwiające udzielanie kredytów konsumenckich, Oprogramowanie umożliwiające świadczenie usług ubezpieczeniowych, Oprogramowanie do zarządzania finansami, Platformy oprogramowania do tworzenia mobilnych aplikacji związanych z usługami finansowymi, Platformy oprogramowania do dostawy mobilnych aplikacji związanych z usługami finansowymi, Oprogramowanie do telefonów komórkowych, Publikacje związane z usługami finansowymi dostarczane w formie elektronicznej lub udostępniane Online z baz danych, Internetu lub za pośrednictwem przenośnych urządzeń łącznościowych, Publikacje związane z finansami dostarczane w formie elektronicznej lub udostępniane Online z baz danych, Internetu lub za pośrednictwem przenośnych urządzeń łącznościowych, Aplikacje mobilne, Aplikacje do pobrania, Aplikacje komputerowe do pobrania, Oprogramowanie do aplikacji internetowych, Oprogramowanie do serwerów internetowych, **36** Pożyczki, Pożyczki ratalne, Usługi finansowania, Emisja kart kredytowych, Doradztwo w sprawach finansowych, Pośrednictwo ubezpieczeniowe, Usługi ubezpieczeniowe, Bankowość online, Usługi bankowości mobilnej, Usługi portfela elektronicznego (usługi w zakresie płatności), Transfer elektroniczny środków pieniężnych, Analizy finansowe, Agencje ściągania wierzytelności, Leasing finansowy, Pożyczanie pod zastaw, Usługi finan-

sowe, Planowanie finansowe, Zarządzanie finansowe, Administrowanie finansami, Usługi w zakresie badań finansowych, Usługi finansowe świadczone przez Internet, Działalność monetarna, Finansowanie pożyczek, Udzielanie kredytów pod zastaw hipoteczny, Wyceny finansowe, Obsługa kart kredytowych, Obsługa kart debetowych, Usługi w zakresie windykacji długu, Usługi w zakresie faktoringu wierzytelności, Zarządzanie zasobami gotówkowymi, Usługi związane z oszczędnościami, Usługi w zakresie zarządzania długami, Usługi w zakresie zarządzania finansami, Usługi w zakresie zarządzania inwestycjami, Usługi dotyczące bankowości inwestycyjnej, Usługi maklerskie, Handel walutami, Wymiana walut, Usługi doradztwa inwestycyjnego, Usługi planowania finansowego, Fundusze emerytalne, Pomoc finansowa dla przedsiębiorstw, Pomoc finansowa dla podmiotów indywidualnych, Usługi informacji finansowej, Usługi informacji budżetowej, Usługi informacji podatkowej, Usługi bankowe, Banki (kasy) oszczędnościowe, Organizowanie pożyczek pod zabezpieczenie, Udzielanie pożyczek pod zabezpieczenie, Kaucje (gwarancje), Usługi informacyjne dotyczące finansów świadczone on-line z komputerowej bazy danych lub Internetu, Usługi informacyjne dotyczące ubezpieczeń świadczone on-line z komputerowej bazy danych lub Internetu, Majątek nieruchomy, Wydawanie kart przedpłaconych, Wydawanie bonów, Sponsorowanie finansowe, Przelewy i transakcje finansowe, Usługi płatnicze, Pośrednictwo walutowe, Pośrednictwo w usługach finansowych, Crowdfunding, Depozyty kosztowności, Usługi doradcze i/lub konsultacyjne i/lub informacyjne dotyczące wszystkich wymienionych wyżej usług, **42** Pisanie kodu komputerowego, Projektowanie oprogramowania komputerowego, Oprogramowanie jako usługa [SaaS], Projektowanie graficzne materiałów promocyjnych, Usługi w zakresie identyfikacji użytkowników z wykorzystaniem technologii do transakcji handlu elektronicznego, Aktualizowanie oprogramowania komputerowego, Analizy systemów komputerowych, Doradztwo dotyczące bezpieczeństwa komputerowego, Doradztwo w zakresie oprogramowania komputerowego, Tworzenie oprogramowania komputerowego, Opracowywanie oprogramowania komputerowego, Instalacja oprogramowania komputerowego, Wdrażanie oprogramowania komputerowego, Naprawa oprogramowania komputerowego, Konserwacja oprogramowania komputerowego, Rozwój oprogramowania komputerowego, Wynajmowanie oprogramowania komputerowego, Projektowanie oprogramowania komputerowego do zastosowań mobilnych, Tworzenie oprogramowania komputerowego do zastosowań mobilnych, Opracowywanie oprogramowania komputerowego do zastosowań mobilnych, Instalacja oprogramowania komputerowego do zastosowań mobilnych, Wdrażanie oprogramowania komputerowego do zastosowań mobilnych, Naprawa oprogramowania komputerowego do zastosowań mobilnych, Aktualizacja oprogramowania komputerowego do zastosowań mobilnych, Konserwacja oprogramowania komputerowego do zastosowań mobilnych, Rozwój oprogramowania komputerowego do zastosowań mobilnych, Wynajmowanie oprogramowania komputerowego do zastosowań mobilnych, Prace badawczo-rozwojowe w zakresie oprogramowania komputerowego, Znajdowanie i usuwanie błędów w oprogramowaniu komputerowym dla osób trzecich [debugowanie], Powielanie oprogramowania komputerowego, Testowanie sprzętu komputerowego, Testowanie oprogramowania komputerowego, Wykrywanie usterek w sprzęcie komputerowym, Usuwanie usterek w sprzęcie komputerowym, Wykrywanie usterek w oprogramowaniu komputerowym, Usuwanie usterek w oprogramowaniu komputerowym, Usługi w zakresie kopiowania danych, Usługi w zakresie konwersji danych, Usługi kodowania danych, Usługi szyfrowania danych, Usługi deszyfrowania danych, Usługi migracji danych, Usługi w zakresie odzyskiwania danych, Usługi w zakresie zabezpieczania danych, Usługi w zakresie tworzenia kopii zapasowych danych, Usługi konwersji kodów, Usługi dostawcy aplikacji (ASP), Umożliwianie tymczasowego użytkowania oprogramowania komputerowego nie do pobrania, Projektowanie komputerowych baz danych, Odtwarzanie baz danych, Tworzenie stron internetowych dla osób trzecich, Utrzymywanie stron internetowych dla osób trzecich, Świadczenie usług dotyczących uwierzytelniania użytkowników przy użyciu technologii jednorazowego logowania dla aplikacji Online, Usługi w zakresie uwierzytelniania, Usługi uwierzytelniania w zakresie bezpieczeństwa komputerowego, Usługi uwierzytelniania (kontrola) wiadomości przekazywanych za pomocą telekomunikacji, Usługi uwierzytelniania (kontrola) danych przekazywanych za pomocą telekomunikacji, Usługi uwierzytelniania użytkowników, Udzielanie porad technicznych związanych z oprogramowaniem komputerowym, Rozwiązywanie problemów z oprogramowaniem komputerowym [pomoc techniczna], Usługi wsparcia technicznego w zakresie oprogramowania komputerowego, Usługi konsultacyjne w dziedzinie technologii informacyjnej, Usługi doradztwa w zakresie oprogramowania jako usługi [SaaS], Usługi doradcze i/lub konsultacyjne i/lub informacyjne dotyczące wszystkich wymienionych wyżej usług.

---

(111) **394814** (220) 2025 10 04 (210) 591755
(151) 2026 03 10 (441) 2025 11 24
(732) SOONLY FINANCE SPÓŁKA Z OGRANICZONĄ ODPOWIEDZIALNOŚCIĄ, Warszawa (PL)
(540) (znak słowny)
(540) mivi-raty
(510), (511) **9** Oprogramowanie komputerowe, Oprogramowanie użytkowe, Aplikacje do urządzeń przenośnych, Oprogramowanie do urządzeń przenośnych, Oprogramowanie komputerowe związane z kwestiami finansowymi, Oprogramowanie komputerowe związane z transakcjami finansowymi, Oprogramowanie umożliwiające świadczenie usług finansowych, Oprogramowanie umożliwiające udzielanie kredytów, Oprogramowanie umożliwiające udzielanie kredytów konsumenckich, Oprogramowanie umożliwiające świadczenie usług ubezpieczeniowych, Oprogramowanie do zarządzania finansami, Platformy oprogramowania do tworzenia mobilnych aplikacji związanych z usługami finansowymi, Platformy oprogramowania do dostawy mobilnych aplikacji związanych z usługami finansowymi, Oprogramowanie do telefonów komórkowych, Publikacje związane z usługami finansowymi dostarczane w formie elektronicznej lub udostępniane Online z baz danych, Internetu lub za pośrednictwem przenośnych urządzeń łącznościowych, Publikacje związane z finansami dostarczane w formie elektronicznej lub udostępniane Online z baz danych, Internetu lub za pośrednictwem przenośnych urządzeń łącznościowych, Aplikacje mobilne, Aplikacje do pobrania, Aplikacje komputerowe do pobrania, Oprogramowanie do aplikacji internetowych, Oprogramowanie do serwerów internetowych, **36** Pożyczki, Pożyczki ratalne, Usługi finansowania, Emisja kart kredytowych, Doradztwo w sprawach finansowych, Pośrednictwo ubezpieczeniowe, Usługi ubezpieczeniowe, Bankowość online, Usługi bankowości mobilnej, Usługi portfela elektronicznego (usługi w zakresie płatności), Transfer elektroniczny środków pieniężnych, Analizy finansowe, Agencje ściągania wierzytelności, Leasing finansowy, Pożyczanie pod zastaw, Usługi finansowe, Planowanie finansowe, Zarządzanie finansowe, Administrowanie finansami, Usługi w zakresie badań finansowych, Usługi finansowe świadczone przez Internet, Działalność monetarna, Finansowanie pożyczek, Udzielanie kredytów pod zastaw hipoteczny, Wyceny finansowe, Obsługa kart kredytowych, Obsługa kart debetowych, Usługi w zakresie windykacji długu, Usługi w zakresie faktoringu wierzytelności, Zarządzanie zasobami gotówkowymi, Usługi związane z oszczędnościami, Usługi w zakresie zarządzania długami, Usługi w zakresie zarządzania finansami, Usługi w zakresie zarządzania inwestycjami, Usługi dotyczące bankowości inwestycyjnej, Usługi maklerskie, Handel walutami, Wymiana walut, Usługi doradztwa inwestycyjnego, Usługi planowania finansowego, Fundusze emerytalne, Pomoc finansowa dla przedsiębiorstw, Pomoc finansowa dla podmiotów indywidualnych, Usługi informacji finansowej, Usługi informacji budżetowej, Usługi informacji podatkowej, Usługi bankowe, Banki (kasy) oszczędnościowe, Organizowanie pożyczek pod zabezpieczenie, Udzielanie pożyczek pod zabezpieczenie, Kaucje (gwarancje), Usługi informacyjne dotyczące finansów świadczone on-line z komputerowej bazy danych lub Internetu, Usługi informacyjne dotyczące ubezpieczeń świadczone on-line z komputerowej bazy danych lub Internetu, Majątek nieruchomy, Wydawanie kart przedpłaconych, Wydawanie bonów, Sponsorowanie finansowe, Przelewy i transakcje finansowe, Usługi płatnicze, Pośrednictwo walutowe, Pośrednictwo w usługach finansowych, Crowdfunding, Depozyty kosztowności, Usługi doradcze i/lub konsultacyjne i/lub informacyjne dotyczące wszystkich wymienionych wyżej usług, **42** Pisanie kodu komputerowego, Projektowanie oprogramowania komputerowego, Oprogramowanie jako usługa [SaaS], Projektowanie graficzne materiałów promocyjnych, Usługi w zakresie identyfikacji użytkowników z wykorzystaniem technologii do transakcji handlu elektronicznego, Aktualizowanie oprogramowania komputerowego, Analizy systemów komputerowych, Doradztwo dotyczące bezpieczeństwa komputerowego, Doradztwo w zakresie oprogramowania komputerowego, Tworzenie oprogramowania komputerowego, Opracowywanie oprogramowania komputerowego, Instalacja oprogramowania komputerowego, Wdrażanie oprogramowania komputerowego, Naprawa oprogramowania komputerowego, Konserwacja oprogramowania komputerowe-

go, Rozwój oprogramowania komputerowego, Wynajmowanie oprogramowania komputerowego, Projektowanie oprogramowania komputerowego do zastosowań mobilnych, Tworzenie oprogramowania komputerowego do zastosowań mobilnych, Opracowywanie oprogramowania komputerowego do zastosowań mobilnych, Instalacja oprogramowania komputerowego do zastosowań mobilnych, Wdrażanie oprogramowania komputerowego do zastosowań mobilnych, Naprawa oprogramowania komputerowego do zastosowań mobilnych, Aktualizacja oprogramowania komputerowego do zastosowań mobilnych, Konserwacja oprogramowania komputerowego do zastosowań mobilnych, Rozwój oprogramowania komputerowego do zastosowań mobilnych, Wynajmowanie oprogramowania komputerowego do zastosowań mobilnych, Prace badawczo-rozwojowe w zakresie oprogramowania komputerowego, Znajdowanie i usuwanie błędów w oprogramowaniu komputerowym dla osób trzecich [debugowanie], Powielanie oprogramowania komputerowego, Testowanie sprzętu komputerowego, Testowanie oprogramowania komputerowego, Wykrywanie usterek w sprzęcie komputerowym, Usuwanie usterek w sprzęcie komputerowym, Wykrywanie usterek w oprogramowaniu komputerowym, Usuwanie usterek w oprogramowaniu komputerowym, Usługi w zakresie kopiowania danych, Usługi w zakresie konwersji danych, Usługi kodowania danych, Usługi szyfrowania danych, Usługi deszyfrowania danych, Usługi migracji danych, Usługi w zakresie odzyskiwania danych, Usługi w zakresie zabezpieczania danych, Usługi w zakresie tworzenia kopii zapasowych danych, Usługi konwersji kodów, Usługi dostawcy aplikacji (ASP), Umożliwianie tymczasowego użytkowania oprogramowania komputerowego nie do pobrania, Projektowanie komputerowych baz danych, Odtwarzanie baz danych, Tworzenie stron internetowych dla osób trzecich, Utrzymywanie stron internetowych dla osób trzecich, Świadczenie usług dotyczących uwierzytelniania użytkowników przy użyciu technologii jednorazowego logowania dla aplikacji Online, Usługi w zakresie uwierzytelniania, Usługi uwierzytelniania w zakresie bezpieczeństwa komputerowego, Usługi uwierzytelniania (kontrola) wiadomości przekazywanych za pomocą telekomunikacji, Usługi uwierzytelniania (kontrola) danych przekazywanych za pomocą telekomunikacji, Usługi uwierzytelniania użytkowników, Udzielanie porad technicznych związanych z oprogramowaniem komputerowym, Rozwiązywanie problemów z oprogramowaniem komputerowym [pomoc techniczna], Usługi wsparcia technicznego w zakresie oprogramowania komputerowego, Usługi konsultacyjne w dziedzinie technologii informacyjnej, Usługi doradztwa w zakresie oprogramowania jako usługi [SaaS], Usługi doradcze i/lub konsultacyjne i/lub informacyjne dotyczące wszystkich wymienionych wyżej usług.

---

(111) **394815** (220) 2025 10 04 (210) 591758
(151) 2026 03 10 (441) 2025 11 24
(732) SOONLY FINANCE SPÓŁKA Z OGRANICZONĄ ODPOWIEDZIALNOŚCIĄ, Warszawa (PL)
(540) (znak słowny)
(540) mivigo
(510), (511) **9** Oprogramowanie komputerowe, Oprogramowanie użytkowe, Aplikacje do urządzeń przenośnych, Oprogramowanie do urządzeń przenośnych, Oprogramowanie komputerowe związane z kwestiami finansowymi, Oprogramowanie komputerowe związane z transakcjami finansowymi, Oprogramowanie umożliwiające świadczenie usług finansowych, Oprogramowanie umożliwiające udzielanie kredytów, Oprogramowanie umożliwiające udzielanie kredytów konsumenckich, Oprogramowanie umożliwiające świadczenie usług ubezpieczeniowych, Oprogramowanie do zarządzania finansami, Platformy oprogramowania do tworzenia mobilnych aplikacji związanych z usługami finansowymi, Platformy oprogramowania do dostawy mobilnych aplikacji związanych z usługami finansowymi, Oprogramowanie do telefonów komórkowych, Publikacje związane z usługami finansowymi dostarczane w formie elektronicznej lub udostępniane Online z baz danych, Internetu lub za pośrednictwem przenośnych urządzeń łącznościowych, Publikacje związane z finansami dostarczane w formie elektronicznej lub udostępniane Online z baz danych, Internetu lub za pośrednictwem przenośnych urządzeń łącznościowych, Aplikacje mobilne, Aplikacje do pobrania, Aplikacje komputerowe do pobrania, Oprogramowanie do aplikacji internetowych, Oprogramowanie do serwerów internetowych, **36** Pożyczki, Pożyczki ratalne, Usługi finansowania, Emisja kart kredytowych, Doradztwo w sprawach finansowych, Pośrednictwo ubezpieczeniowe, Usługi ubezpieczeniowe, Bankowość online, Usługi bankowości mobilnej, Usługi portfela elektronicznego (usługi w zakresie płatności), Transfer elektroniczny środków pieniężnych, Analizy finansowe, Agencje ściągania wierzytelności, Leasing finansowy, Pożyczanie pod zastaw, Usługi finansowe, Planowanie finansowe, Zarządzanie finansowe, Administrowanie finansami, Usługi w zakresie badań finansowych, Usługi finansowe świadczone przez Internet, Działalność monetarna, Finansowanie pożyczek, Udzielanie kredytów pod zastaw hipoteczny, Wyceny finansowe, Obsługa kart kredytowych, Obsługa kart debetowych, Usługi w zakresie windykacji długu, Usługi w zakresie faktoringu wierzytelności, Zarządzanie zasobami gotówkowymi, Usługi związane z oszczędnościami, Usługi w zakresie zarządzania długami, Usługi w zakresie zarządzania finansami, Usługi w zakresie zarządzania inwestycjami, Usługi dotyczące bankowości inwestycyjnej, Usługi maklerskie, Handel walutami, Wymiana walut, Usługi doradztwa inwestycyjnego, Usługi planowania finansowego, Fundusze emerytalne, Pomoc finansowa dla przedsiębiorstw, Pomoc finansowa dla podmiotów indywidualnych, Usługi informacji finansowej, Usługi informacji budżetowej, Usługi informacji podatkowej, Usługi bankowe, Banki (kasy) oszczędnościowe, Organizowanie pożyczek pod zabezpieczenie, Udzielanie pożyczek pod zabezpieczenie, Kaucje (gwarancje), Usługi informacyjne dotyczące finansów świadczone on-line z komputerowej bazy danych lub Internetu, Usługi informacyjne dotyczące ubezpieczeń świadczone on-line z komputerowej bazy danych lub Internetu, Majątek nieruchomy, Wydawanie kart przedpłaconych, Wydawanie bonów, Sponsorowanie finansowe, Przelewy i transakcje finansowe, Usługi płatnicze, Pośrednictwo walutowe, Pośrednictwo w usługach finansowych, Crowdfunding, Depozyty kosztowności, Usługi doradcze i/lub konsultacyjne i/lub informacyjne dotyczące wszystkich wymienionych wyżej usług, **42** Pisanie kodu komputerowego, Projektowanie oprogramowania komputerowego, Oprogramowanie jako usługa [SaaS], Projektowanie graficzne materiałów promocyjnych, Usługi w zakresie identyfikacji użytkowników z wykorzystaniem technologii do transakcji handlu elektronicznego, Aktualizowanie oprogramowania komputerowego, Analizy systemów komputerowych, Doradztwo dotyczące bezpieczeństwa komputerowego, Doradztwo w zakresie oprogramowania komputerowego, Tworzenie oprogramowania komputerowego, Opracowywanie oprogramowania komputerowego, Instalacja oprogramowania komputerowego, Wdrażanie oprogramowania komputerowego, Naprawa oprogramowania komputerowego, Konserwacja oprogramowania komputerowego, Rozwój oprogramowania komputerowego, Wynajmowanie oprogramowania komputerowego, Projektowanie oprogramowania komputerowego do zastosowań mobilnych, Tworzenie oprogramowania komputerowego do zastosowań mobilnych, Opracowywanie oprogramowania komputerowego do zastosowań mobilnych, Instalacja oprogramowania komputerowego do zastosowań mobilnych, Wdrażanie oprogramowania komputerowego do zastosowań mobilnych, Naprawa oprogramowania komputerowego do zastosowań mobilnych, Aktualizacja oprogramowania komputerowego do zastosowań mobilnych, Konserwacja oprogramowania komputerowego do zastosowań mobilnych, Rozwój oprogramowania komputerowego do zastosowań mobilnych, Wynajmowanie oprogramowania komputerowego do zastosowań mobilnych, Prace badawczo-rozwojowe w zakresie oprogramowania komputerowego, Znajdowanie i usuwanie błędów w oprogramowaniu komputerowym dla osób trzecich [debugowanie], Powielanie oprogramowania komputerowego, Testowanie sprzętu komputerowego, Testowanie oprogramowania komputerowego, Wykrywanie usterek w sprzęcie komputerowym, Usuwanie usterek w sprzęcie komputerowym, Wykrywanie usterek w oprogramowaniu komputerowym, Usuwanie usterek w oprogramowaniu komputerowym, Usługi w zakresie kopiowania danych, Usługi w zakresie konwersji danych, Usługi kodowania danych, Usługi szyfrowania danych, Usługi deszyfrowania danych, Usługi migracji danych, Usługi w zakresie odzyskiwania danych, Usługi w zakresie zabezpieczania danych, Usługi w zakresie tworzenia kopii zapasowych danych, Usługi konwersji kodów, Usługi dostawcy aplikacji (ASP), Umożliwianie tymczasowego użytkowania oprogramowania komputerowego nie do pobrania, Projektowanie komputerowych baz danych, Odtwarzanie baz danych, Tworzenie stron internetowych dla osób trzecich, Utrzymywanie stron internetowych dla osób trzecich, Świadczenie usług dotyczących uwierzytelniania użytkowników przy użyciu technologii jednorazowego logowania dla aplikacji Online, Usługi w zakresie uwierzytelniania, Usługi uwierzytelniania w zakresie bezpieczeństwa komputerowego, Usługi uwierzytelniania (kontrola) wiadomości przekazywanych za pomocą telekomunikacji, Usługi uwierzytelniania (kontrola) danych przekazywanych za pomocą telekomunikacji, Usługi uwierzytelniania użytkowników, Udzielanie porad technicznych związanych z oprogramowaniem komputerowym, Roz-

wiązywanie problemów z oprogramowaniem komputerowym [pomoc techniczna], Usługi wsparcia technicznego w zakresie oprogramowania komputerowego, Usługi konsultacyjne w dziedzinie technologii informacyjnej, Usługi doradztwa w zakresie oprogramowania jako usługi [SaaS], Usługi doradcze i/lub konsultacyjne i/lub informacyjne dotyczące wszystkich wymienionych wyżej usług.

---

(111) **394816** (220) 2025 10 04 (210) 591761
(151) 2026 03 10 (441) 2025 11 24
(732) SOONLY FINANCE SPÓŁKA Z OGRANICZONĄ ODPOWIEDZIALNOŚCIĄ, Warszawa (PL)
(540) (znak słowny)
(540) wiwigo
(510), (511) **9** Oprogramowanie komputerowe, Oprogramowanie użytkowe, Aplikacje do urządzeń przenośnych, Oprogramowanie do urządzeń przenośnych, Oprogramowanie komputerowe związane z kwestiami finansowymi, Oprogramowanie komputerowe związane z transakcjami finansowymi, Oprogramowanie umożliwiające świadczenie usług finansowych, Oprogramowanie umożliwiające udzielanie kredytów, Oprogramowanie umożliwiające udzielanie kredytów konsumenckich, Oprogramowanie umożliwiające świadczenie usług ubezpieczeniowych, Oprogramowanie do zarządzania finansami, Platformy oprogramowania do tworzenia mobilnych aplikacji związanych z usługami finansowymi, Platformy oprogramowania do dostawy mobilnych aplikacji związanych z usługami finansowymi, Oprogramowanie do telefonów komórkowych, Publikacje związane z usługami finansowymi dostarczane w formie elektronicznej lub udostępniane Online z baz danych, Internetu lub za pośrednictwem przenośnych urządzeń łącznościowych, Publikacje związane z finansami dostarczane w formie elektronicznej lub udostępniane Online z baz danych, Internetu lub za pośrednictwem przenośnych urządzeń łącznościowych, Aplikacje mobilne, Aplikacje do pobrania, Aplikacje komputerowe do pobrania, Oprogramowanie do aplikacji internetowych, Oprogramowanie do serwerów internetowych, **36** Pożyczki, Pożyczki ratalne, Usługi finansowania, Emisja kart kredytowych, Doradztwo w sprawach finansowych, Pośrednictwo ubezpieczeniowe, Usługi ubezpieczeniowe, Bankowość online, Usługi bankowości mobilnej, Usługi portfela elektronicznego (usługi w zakresie płatności), Transfer elektroniczny środków pieniężnych, Analizy finansowe, Agencje ściągania wierzytelności, Leasing finansowy, Pożyczanie pod zastaw, Usługi finansowe, Planowanie finansowe, Zarządzanie finansowe, Administrowanie finansami, Usługi w zakresie badań finansowych, Usługi finansowe świadczone przez Internet, Działalność monetarna, Finansowanie pożyczek, Udzielanie kredytów pod zastaw hipoteczny, Wyceny finansowe, Obsługa kart kredytowych, Obsługa kart debetowych, Usługi w zakresie windykacji długu, Usługi w zakresie faktoringu wierzytelności, Zarządzanie zasobami gotówkowymi, Usługi związane z oszczędnościami, Usługi w zakresie zarządzania długami, Usługi w zakresie zarządzania finansami, Usługi w zakresie zarządzania inwestycjami, Usługi dotyczące bankowości inwestycyjnej, Usługi maklerskie, Handel walutami, Wymiana walut, Usługi doradztwa inwestycyjnego, Usługi planowania finansowego, Fundusze emerytalne, Pomoc finansowa dla przedsiębiorstw, Pomoc finansowa dla podmiotów indywidualnych, Usługi informacji finansowej, Usługi informacji budżetowej, Usługi informacji podatkowej, Usługi bankowe, Banki (kasy) oszczędnościowe, Organizowanie pożyczek pod zabezpieczenie, Udzielanie pożyczek pod zabezpieczenie, Kaucje (gwarancje), Usługi informacyjne dotyczące finansów świadczone on-line z komputerowej bazy danych lub Internetu, Usługi informacyjne dotyczące ubezpieczeń świadczone on-line z komputerowej bazy danych lub Internetu, Majątek nieruchomy, Wydawanie kart przedpłaconych, Wydawanie bonów, Sponsorowanie finansowe, Przelewy i transakcje finansowe, Usługi płatnicze, Pośrednictwo walutowe, Pośrednictwo w usługach finansowych, Crowdfunding, Depozyty kosztowności, Usługi doradcze i/lub konsultacyjne i/lub informacyjne dotyczące wszystkich wymienionych wyżej usług, **42** Pisanie kodu komputerowego, Projektowanie oprogramowania komputerowego, Oprogramowanie jako usługa [SaaS], Projektowanie graficzne materiałów promocyjnych, Usługi w zakresie identyfikacji użytkowników z wykorzystaniem technologii do transakcji handlu elektronicznego, Aktualizowanie oprogramowania komputerowego, Analizy systemów komputerowych, Doradztwo dotyczące bezpieczeństwa komputerowego, Doradztwo w zakresie oprogramowania komputerowego, Tworzenie oprogramowania komputerowego, Opracowywanie oprogramowania komputerowego, Instalacja oprogramowania komputerowego, Wdrażanie oprogramowania komputerowego, Naprawa oprogramowania komputerowego, Konserwacja oprogramowania komputerowego, Rozwój oprogramowania komputerowego, Wynajmowanie oprogramowania komputerowego, Projektowanie oprogramowania komputerowego do zastosowań mobilnych, Tworzenie oprogramowania komputerowego do zastosowań mobilnych, Opracowywanie oprogramowania komputerowego do zastosowań mobilnych, Instalacja oprogramowania komputerowego do zastosowań mobilnych, Wdrażanie oprogramowania komputerowego do zastosowań mobilnych, Naprawa oprogramowania komputerowego do zastosowań mobilnych, Aktualizacja oprogramowania komputerowego do zastosowań mobilnych, Konserwacja oprogramowania komputerowego do zastosowań mobilnych, Rozwój oprogramowania komputerowego do zastosowań mobilnych, Wynajmowanie oprogramowania komputerowego do zastosowań mobilnych, Prace badawczo-rozwojowe w zakresie oprogramowania komputerowego, Znajdowanie i usuwanie błędów w oprogramowaniu komputerowym dla osób trzecich [debugowanie], Powielanie oprogramowania komputerowego, Testowanie sprzętu komputerowego, Testowanie oprogramowania komputerowego, Wykrywanie usterek w sprzęcie komputerowym, Usuwanie usterek w sprzęcie komputerowym, Wykrywanie usterek w oprogramowaniu komputerowym, Usuwanie usterek w oprogramowaniu komputerowym, Usługi w zakresie kopiowania danych, Usługi w zakresie konwersji danych, Usługi kodowania danych, Usługi szyfrowania danych, Usługi deszyfrowania danych, Usługi migracji danych, Usługi w zakresie odzyskiwania danych, Usługi w zakresie zabezpieczania danych, Usługi w zakresie tworzenia kopii zapasowych danych, Usługi konwersji kodów, Usługi dostawcy aplikacji (ASP), Umożliwianie tymczasowego użytkowania oprogramowania komputerowego nie do pobrania, Projektowanie komputerowych baz danych, Odtwarzanie baz danych, Tworzenie stron internetowych dla osób trzecich, Utrzymywanie stron internetowych dla osób trzecich, Świadczenie usług dotyczących uwierzytelniania użytkowników przy użyciu technologii jednorazowego logowania dla aplikacji Online, Usługi w zakresie uwierzytelniania, Usługi uwierzytelniania w zakresie bezpieczeństwa komputerowego, Usługi uwierzytelniania (kontrola) wiadomości przekazywanych za pomocą telekomunikacji, Usługi uwierzytelniania (kontrola) danych przekazywanych za pomocą telekomunikacji, Usługi uwierzytelniania użytkowników, Udzielanie porad technicznych związanych z oprogramowaniem komputerowym, Rozwiązywanie problemów z oprogramowaniem komputerowym [pomoc techniczna], Usługi wsparcia technicznego w zakresie oprogramowania komputerowego, Usługi konsultacyjne w dziedzinie technologii informacyjnej, Usługi doradztwa w zakresie oprogramowania jako usługi [SaaS], Usługi doradcze i/lub konsultacyjne i/lub informacyjne dotyczące wszystkich wymienionych wyżej usług.

---

(111) **394817** (220) 2025 08 02 (210) 588415
(151) 2026 02 13 (441) 2025 10 20
(732) JADACH-BIŁOS BOŻENA INSTYTUT BJB COSMETICS, Opole (PL)
(540) (znak słowno-graficzny)
(540) ingenii up-ceutical
(540)

(591) szary, czarny
(531) 27.05.02, 29.01.12
(510), (511) **3** Olejki esencjonalne i ekstrakty aromatyczne, Preparaty do czyszczenia i odświeżania, inne niż do użytku osobistego, Środki toaletowe, Preparaty toaletowe, Aromaty, Aromaty do żywności w postaci olejków eterycznych, Aromaty do żywności w postaci olejków esencyjnych, Aromaty do żywności [olejki eteryczne], Aromaty do napojów [olejki eteryczne], Aromaty do ciast (olejki eteryczne), Aromaty [olejki aromatyczne], Aromaty [olejki eteryczne], Aromaty spożywcze sporządzone z olejków eterycznych, Aromatyczne olejki eteryczne, Cytronowe olejki eteryczne, Cytrynowe olejki eteryczne, Emulgowane olejki eteryczne, Esencja badianowa, Esencja mięty [olejek eteryczny], Esencje eteryczne, Esencje i olejki eteryczne, Geraniol, Kocanka [olejki eteryczne], Kremy na bazie olejków eterycznych do użytku w aromaterapii, Lawendowy (Olej-), Naturalne olejki eteryczne, Olej kokosowy do celów kosmetycznych, Olej rycynowy do celów kosmetycznych, Olejek golteriowy, Olejek jaśminowy, Olejek lawendowy, Olejek miętowy surowy, Olejek migdałowy do celów kosmetycznych, Olejek różany, Olejek so-

snowy, Olejek z drzewa herbacianego, Olejek z wyciągiem z owoców amli do celów kosmetycznych, Olejki destylowane do pielęgnacji urody, Olejki do aromaterapii [do użytku kosmetycznego], Olejki do celów perfumeryjnych, Olejki do perfum i zapachów, Olejki eteryczne, Olejki do pielęgnacji skóry [nielecznicze], Olejki eteryczne cytronowe, Olejki eteryczne cytrynowe, Olejki eteryczne do stosowania w wytwarzaniu roztworu inhalacyjnego, Olejki eteryczne do stosowania w aromaterapii, Olejki eteryczne do użytku osobistego, Olejki eteryczne do użytku w produkcji wyrobów zapachowych, Olejki eteryczne do użytku w procesach produkcyjnych, Olejki eteryczne do użytku przemysłowego, Olejki eteryczne do użytku w gospodarstwie domowym, Olejki eteryczne na kojenie nerwów, Olejki eteryczne z cytryny, Olejki eteryczne z drzewa sandałowego, Olejki eteryczne z drzewa cedrowego, Olejki naturalne do celów kosmetycznych, Olejki nielecznicze, Olejki perfumowane do produkcji preparatów kosmetycznych, Olejki zapachowe wydzielające aromaty przy podgrzewaniu, Olejki zapachowe, Polepszacze smaku do żywności [olejki eteryczne], Preparaty aromaterapeutyczne, Roślinne olejki eteryczne, Terpeny [olejki eteryczne], Woda kwiatowa, Żel lawendowy, Zmieszane olejki eteryczne, **35** Usługi reklamowe, promocyjne i marketingowe, Usługi reklamowe, marketingowe i promocyjne, **40** Drukowanie, wywoływanie zdjęć i filmów, Przetwarzanie żywności i napojów, Konserwacja napojów, Konserwowanie napojów i żywności, Konserwowanie żywności, Mielenie kawy, Mielenie żywności, Młynarstwo, Mrożenie żywności, Napromieniowanie napojów, Napromieniowanie żywności, Obróbka żywności gotowanej, Palenie i przetwarzanie kawy, Przetwarzanie artykułów spożywczych do użytku w produkcji, Przetwarzanie liści herbaty, Przetwarzanie zbóż, Przetwarzanie żywności, Przetwarzanie żywności gotowanej, Rozdrabnianie ziarna, Rozdrabnianie żywności, Usługi destylacji alkoholu, Usługi konserwacji żywności, Usługi pasteryzacji żywności i napojów, Usługi produkcji moszczu, Usługi przetwórstwa owoców i warzyw, Wyciskanie owoców na rzecz osób trzecich, Wytłaczanie owoców, Zabiegi zabezpieczające żywność przed pleśnią, **44** Usługi w zakresie higieny i pielęgnacji urody ludzi, Usługi w zakresie rolnictwa, akwakultury, ogrodnictwa i leśnictwa, Higiena i pielęgnacja urody istot ludzkich, Higiena i pielęgnacja urody dla ludzi.

---

(111) **394818** (220) 2025 10 26 (210) 592766
(151) 2026 03 27 (441) 2025 12 08
(732) JANDER MACIEJ QUITZONE, Łódź (PL)
(540) (znak słowny)
(540) QUITZONE
(510), (511) **25** Części odzieży, obuwia i nakryć głowy, Nakrycia głowy, **28** Gry, zabawki i akcesoria do zabawy, Sprzęt do uprawiania sportu i ćwiczeń fizycznych, Wyposażenie placów zabaw i wesołych miasteczek, **35** Usługi reklamowe, marketingowe i promocyjne, Usługi reklamowe, promocyjne i marketingowe, **41** Usługi edukacyjne, rozrywkowe i sportowe, Usługi rezerwacji biletów na atrakcje i wydarzenia edukacyjne, rozrywkowe i sportowe.

---

(111) **394819** (220) 2025 10 26 (210) 592767
(151) 2026 03 27 (441) 2025 12 08
(732) JANDER MACIEJ QUITZONE, Łódź (PL)
(540) (znak słowno-graficzny)
(540) QUITZONE
(540)

QUITZONE

(531) 26.03.01, 27.05.01
(510), (511) **25** Części odzieży, obuwia i nakryć głowy, Nakrycia głowy, **28** Gry, zabawki i akcesoria do zabawy, Wyposażenie placów zabaw i wesołych miasteczek, Sprzęt do uprawiania sportu i ćwiczeń fizycznych, **35** Usługi reklamowe, marketingowe i promocyjne, Usługi reklamowe, promocyjne i marketingowe, **41** Usługi edukacyjne, rozrywkowe i sportowe, Usługi rezerwacji biletów na atrakcje i wydarzenia edukacyjne, rozrywkowe i sportowe.

---

(111) **394820** (220) 2025 11 12 (210) 593632
(151) 2026 03 30 (441) 2025 12 08
(732) INBLOOM SPÓŁKA Z OGRANICZONĄ ODPOWIEDZIALNOŚCIĄ, Poznań (PL)
(540) (znak słowny)
(540) Salód
(510), (511) **30** Lody jadalne, Lody wielosmakowe, Lody spożywcze, Lody owocowe, Lody mleczne, **43** Lodziarnie.

---

(111) **394821** (220) 2025 11 14 (210) 593752
(151) 2026 03 31 (441) 2025 12 15
(732) Guangzhou Karseell Cosmetics Co., Ltd., Kanton (CN)
(540) (znak słowno-graficzny)
(540) UNIDANCE
(540)

UNIDANCE

(531) 27.05.01, 27.05.05
(510), (511) **3** Maseczki do włosów, Szampony, Odżywki do włosów, Środki czyszczące do celów gospodarstwa domowego, Olejki do odżywiania włosów, Farby do włosów, Preparaty do kręcenia włosów, Kosmetyki, Lakier do włosów, Mydło do golenia, Mleczko oczyszczające do celów kosmetycznych, Olejki eteryczne, Środki odświeżające powietrze [zapachowe], Kosmetyki dla dzieci, Płyny po goleniu, Preparaty kosmetyczne do kąpieli, Szampony do ciała, Szampony dla zwierząt [nielecznicze preparaty pielęgnacyjne], Kleje do przymocowywania sztucznych włosów, Preparaty kolagenowe do celów kosmetycznych, Rzęsy sztuczne, Kosmetyki do rzęs, Tusze do rzęs, Kleje do przymocowywania sztucznych rzęs, Naklejane ozdoby do paznokci.

---

(111) **394822** (220) 2025 11 14 (210) 593751
(151) 2026 03 31 (441) 2025 12 15
(732) GUANGZHOU CHINCHY COSMETICS CO., LTD., Kanton (CN)
(540) (znak słowno-graficzny)
(540) koalahoney
(540)

koalahoney

(531) 27.05.01, 27.05.05
(510), (511) **3** Maseczki do włosów, Szampony, Odżywki do włosów, Środki czyszczące do celów gospodarstwa domowego, Olejki do odżywiania włosów, Farby do włosów, Preparaty do kręcenia włosów, Kosmetyki, Lakier do włosów, Środki odświeżające powietrze [zapachowe], Mydło do golenia, Mleczko oczyszczające do celów kosmetycznych, Olejki eteryczne, Płyny po goleniu, Kosmetyki dla dzieci, Preparaty kosmetyczne do kąpieli, Szampony do ciała, Kleje do przymocowywania sztucznych włosów, Preparaty kolagenowe do celów kosmetycznych, Szampony dla zwierząt [nielecznicze preparaty pielęgnacyjne], Rzęsy sztuczne, Kosmetyki do rzęs, Kleje do przymocowywania sztucznych rzęs, Tusze do rzęs, Naklejane ozdoby do paznokci.

---

(111) **394823** (220) 2025 09 03 (210) 589878
(151) 2026 03 17 (441) 2025 12 01
(732) EDER OSKAR, Laskowice (PL)
(540) (znak słowny)
(540) OSKARO
(510), (511) **9** Płyty winylowe, Nagrane płyty kompaktowe [płyty CD], Kasety, Kasety audio, Kasety muzyczne, Muzyka cyfrowa do pobrania dostarczana z witryn internetowych MP3, Muzyka cyfrowa do pobrania udostępniana na witrynach internetowych MP3, Muzyka cyfrowa do pobrania z Internetu, Muzyka cyfrowa do pobrania, Nagrania wideo z muzyką, Płyty kompaktowe z muzyką, **25** Odzież, Obuwie, Nakrycia głowy, **35** Usługi sprzedaży detalicznej, w tym online, w zakresie następujących towarów: odzież, obuwie, nakrycia głowy, płyty winylowe, nagrane płyty kompaktowe [płyty CD], kasety, kasety audio, kasety muzyczne, płyty kompaktowe z muzyką, Promocja [reklama] koncertów, **41** Nagrywanie i produkcja nagrań dźwiękowych, Nagrywanie muzyki, Produkcja muzyczna, Produkcja muzycznych filmów wideo, Produkcja nagrań audiowizualnych, Produkcja nagrań dźwiękowych, Produkcja nagrań dźwiękowych i muzycznych, Produkcja nagrań dźwiękowych i/lub wideo, Produkcja nagrań dźwięku i obrazu na nośnikach dźwięku i obrazu, Produkcja nagrań muzycznych, Produkcja prezentacji audiowizualnych, Produkcja radiowa i telewizyjna, Produkcja rozrywki au-

dio, Produkcja telewizyjna, Tworzenie podcastów, Udostępnianie multimedialnych programów rozrywkowych za pośrednictwem usług telewizyjnych, szerokopasmowych, bezprzewodowych i online, Udostępnianie muzyki cyfrowej [nie do pobrania] z witryn internetowych MP3, Udostępnianie muzyki cyfrowej [nie do pobrania] na internetowych stronach MP3, Usługi edycji nagrań audio i wideo, Usługi w zakresie produkcji muzycznej, Dostarczanie rozrywki w postaci nagranej muzyki, Impresariat artystyczny, Komponowanie muzyki dla osób trzecich, Pisanie piosenek, Rozrywka, Rozrywka on-line, Organizowanie koncertów, Zarządzanie koncertami, Produkcja koncertów muzycznych, wszystkie wyżej wymienione usługi nie dotyczą organizowania i prowadzenia ceremonii przyznawania nagród .

---

(111) **394824** (220) 2025 09 03 (210) 589880
(151) 2026 03 17 (441) 2025 12 01
(732) EDER OSKAR, Laskowice (PL)
(540) (znak słowno-graficzny)
(540) OSKARO
(540)

(591) czarny, biały, zielony
(531) 16.01.13, 01.01.03, 27.05.01, 29.01.13, 27.05.17
(510), (511) **9** Płyty winylowe, Nagrane płyty kompaktowe [płyty CD], Kasety, Kasety audio, Kasety muzyczne, Muzyka cyfrowa do pobrania dostarczana z witryn internetowych MP3, Muzyka cyfrowa do pobrania udostępniana na witrynach internetowych MP3, Muzyka cyfrowa do pobrania z Internetu, Muzyka cyfrowa do pobrania, Nagrania wideo z muzyką, Płyty kompaktowe z muzyką, **25** Odzież, Obuwie, Nakrycia głowy, **35** Usługi sprzedaży detalicznej, w tym online, w zakresie następujących towarów: odzież, obuwie, nakrycia głowy, płyty winylowe, nagrane płyty kompaktowe [płyty CD], kasety, kasety audio, kasety muzyczne, płyty kompaktowe z muzyką, Promocja [reklama] koncertów, **41** Nagrywanie i produkcja nagrań dźwiękowych, Nagrywanie muzyki, Produkcja muzyczna, Produkcja muzycznych filmów wideo, Produkcja nagrań audiowizualnych, Produkcja nagrań dźwiękowych, Produkcja nagrań dźwiękowych i muzycznych, Produkcja nagrań dźwiękowych i/lub wideo, Produkcja nagrań dźwięku i obrazu na nośnikach dźwięku i obrazu, Produkcja nagrań muzycznych, Produkcja prezentacji audiowizualnych, Produkcja radiowa i telewizyjna, Produkcja rozrywki audio, Produkcja telewizyjna, Tworzenie podcastów, Udostępnianie multimedialnych programów rozrywkowych za pośrednictwem usług telewizyjnych, szerokopasmowych, bezprzewodowych i online, Udostępnianie muzyki cyfrowej [nie do pobrania] z witryn internetowych MP3, Udostępnianie muzyki cyfrowej [nie do pobrania] na internetowych stronach MP3, Usługi edycji nagrań audio i wideo, Usługi w zakresie produkcji muzycznej, Dostarczanie rozrywki w postaci nagranej muzyki, Impresariat artystyczny, Komponowanie muzyki dla osób trzecich, Pisanie piosenek, Rozrywka, Rozrywka on-line, Organizowanie koncertów, Zarządzanie koncertami, Produkcja koncertów muzycznych, wszystkie wyżej wymienione usługi nie dotyczą organizowania i prowadzenia ceremonii przyznawania nagród .

---

(111) **394825** (220) 2025 09 23 (210) 590975
(151) 2026 03 17 (441) 2025 11 17
(732) PRZYBYLSKA RENATA GRUPA FESTA RUSZTOWANIA, Ostrów Wielkopolski (PL)
(540) (znak słowno-graficzny)
(540) Festa
(540)

(591) niebieski, czerwony
(531) 26.03.23, 27.05.01, 29.01.12
(510), (511) **6** Rusztowania metalowe, Szalunki metalowe, **37** Montaż rusztowań, Wynajem sprzętu budowlanego, Wynajem rusztowań, Wynajem szalunków.

---

(111) **394826** (220) 2025 10 22 (210) 592525
(151) 2026 03 31 (441) 2025 12 15
(732) KOWALCZYK JACEK, Łódź (PL)
(540) (znak słowno-graficzny)
(540) INTERBAG
(540)

(591) szary, biały, czerwony
(531) 26.04.02, 26.04.11, 26.04.18, 27.05.01, 29.01.13
(510), (511) **16** Cienkie przezroczyste folie samoprzylegające do pakowania, Folie do okładania książek, Folie do pakowania artykułów żywnościowych, Folie klejące do artykułów papierniczych, Folie polietylenowe do zawijania lub pakowania, Folie z polipropylenu do pakowania, Folie z przezroczystej wiskozy do pakowania, Folie z tworzyw sztucznych do pakowania żywności do użytku w gospodarstwie domowym, Folie z tworzyw sztucznych do owijania i pakowania.

---

(111) **394827** (220) 2025 10 22 (210) 592550
(151) 2026 03 31 (441) 2025 12 15
(732) Unilab, LP, Rockville (US)
(540) (znak słowny)
(540) Mintaro
(510), (511) **5** Produkty lecznicze, Produkty farmaceutyczne, Preparaty i substancje farmaceutyczne, Produkty lecznicze przeznaczone do leczenia bólu brzucha, skurczy oraz wzdęć, Produkty farmaceutyczne na ból brzucha, skurcze i wzdęcia, Preparaty i substancje farmaceutyczne do leczenia bólu brzucha, skurczy oraz wzdęć, Środki przeciw wzdęciom, bólom brzucha i skurczom, Lekarstwa na bole brzucha, skurcze i wzdęcia, Leki na ból brzucha, wzdęcia i skurcze, Lekarstwa przeciw zaparciom, bólom brzucha, skurczom i wzdęciom, Preparaty probiotyczne do celów medycznych pomagające w bólach brzucha, skurczach i wzdęciach, Preparaty farmaceutyczne do leczenia bólu brzucha, skurczy oraz wzdęć, Środki farmaceutyczne działające na ból brzucha, skurcze i wzdęcia.

---

(111) **394828** (220) 2025 11 21 (210) 594172
(151) 2026 03 31 (441) 2025 12 15
(732) JANSSEN MAGDALENA, Lublin (PL)
(540) (znak słowny)
(540) WorkCare
(510), (511) **41** Edukacja, Edukacja dorosłych, Edukacja prawna, **45** Doradztwo prawne.

---

(111) **394829** (220) 2025 10 17 (210) 592327
(151) 2026 03 31 (441) 2025 12 15
(732) AIC SPÓŁKA AKCYJNA, Gdynia (PL)
(540) (znak słowno-graficzny)
(540) aic
(540)

(531) 26.01.01, 24.15.01, 26.11.01, 27.05.01
(510), (511) **6** Zbiorniki metalowe, Przemysłowe metalowe zbiorniki na wodę, Zbiorniki na wodę z metalu do celów domowych, **7** Wymienniki ciepła [części maszyn], Skraplacze chłodzone powietrzem, Chłodnice do silników, Pompy do chłodzenia silników, Roboty przemysłowe, Manipulatory [ramiona] robotyczne do celów przemysłowych, Urządzenia do spawania laserowego, **9** Akumulatory, elektryczne, Baterie galwaniczne, **11** Wymienniki ciepła, inne niż części maszyn, Bojlery elektryczne, Bojlery do użytku domowego, Kotły grzewcze, Bojlery przemysłowe, Elektryczne bojlery na wodę, Kotły do centralnego ogrzewania, Bojlery do instalacji grzewczych, Rury kotłowe centralnego ogrzewania,

Elektryczne urządzenia chłodzące do pomieszczeń [do użytku domowego], Pompy ciepła, Wentylatory do użytku przemysłowego, Zasobniki ciepła, Urządzenia elektryczne do ogrzewania pomieszczeń, Części grzewcze, Podgrzewacze wody, Grzejniki do wody opalane gazem, Gazowe podgrzewacze wody do celów domowych, Elektryczne urządzenia do chłodzenia pomieszczeń, Urządzenia do chłodzenia powietrza, **37** Czyszczenie i naprawa kotłów, Instalacja urządzeń do ogrzewania i chłodzenia, Usługi doradcze związane z instalacją urządzeń do ogrzewania i chłodzenia, Naprawa i konserwacja urządzeń do wentylacji, Konserwacja maszyn i sprzętu do spawania.

---

(111) **394830** (220) 2025 09 29 (210) 591237
(151) 2026 03 27 (441) 2025 12 08
(732) PŁOCH MARCIN DORADZTWO FARMAKOEKONOMICZNE, Wrocław (PL)
(540) (znak słowno-graficzny)
(540) NamasTea
(540)

(591) biały, czarny, czerwony, pomarańczowy, żółty, zielony, niebieski, błękitny, fioletowy
(531) 27.05.01, 02.01.30, 29.01.15
(510), (511) **5** Preparaty do dezodoryzacji i oczyszczania powietrza, Preparaty i artykuły dentystyczne oraz lecznicze środki do czyszczenia zębów, Preparaty i artykuły do tępienia szkodników, Preparaty i artykuły higieniczne, Suplementy diety i preparaty dietetyczne, Preparaty i artykuły dentystyczne, Herbaty ziołowe do celów leczniczych, Herbata lecznicza, Herbata odchudzająca do celów medycznych, Herbata dla astmatyków, Herbata do kąpieli do celów terapeutycznych, Herbata z ziół do celów leczniczych, Herbata ziołowa [napoje lecznicze], Sztuczna herbata [do użytku leczniczego], **30** Azjatycka herbata morelowa [maesilcha], Biała herbata, Biała herbata w proszku, Czarna herbata w proszku, Herbata, Chińska herbata z kolcowoju [Gugijacha], Herbata bez teiny słodzona słodzikami, Herbata bezteinowa, Herbata chai, Herbata chryzantemowa (Gukhwacha).

---

(111) **394831** (220) 2025 10 15 (210) 592247
(151) 2026 03 27 (441) 2025 11 17
(732) HYUNDAI STEEL COMPANY, Inczon (KR)
(540) (znak słowno-graficzny)
(540) H CORE MILITARY
(540)

(591) niebieski, ciemnoniebieski
(531) 26.02.01, 26.11.12, 27.05.01, 29.01.04
(510), (511) **6** Węże mieszkowe stalowe, Złącza do węży mieszkowych stalowych, Węże stalowe, Kulki stalowe, Drut stalowy, Szyny stalowe, Stal, Rury stalowe, Blachy stalowe, Stal szybkotnąca, Stal wysokowytrzymała, Stalowe pręty drążone, Pręty stalowe jasne, Pręty stalowe wykańczane na zimno, Metale w postaci sproszkowanej, Kęsiska metalowe, Kątowniki metalowe, Stal formierska, Stal do produkcji puszek, Blacha stalowa odporna na ścieranie, Blachy walcowane na zimno, Odkuwki stalowe, Blacha stalowa do kucia, Kulki stalowe do kucia, Taśma stalowa, Żelazo obręczowe, Stale powlekane, Stale platerowane, Płyty mocujące, Żelazo molibdenowe, Stal surowa, Stal nieobrobiona lub półobrobiona, Żeliwo nieobrobione lub półobrobione, Żelazo nieobrobione lub półobrobione, Stopy stali (nieobrobione lub półobrobione), Rury ze stali węglowej do instalacji wodno-kanalizacyjnych, Półprodukty stalowe (blooms), Stal stopowa proszkowa, Blachy stalowe powlekane winylem, Stal sprzedawana jako kęsiska lub gotowe płytki, Surówka żelaza, Czyste sztabki żelaza, Skelpy, Mieszki ze stali nierdzewnej, Węże mieszkowe ze stali nierdzewnej, Złącza do węży mieszkowych ze stali nierdzewnej, Węże ze stali nierdzewnej, Stale nierdzewne, Rury ze stali nierdzewnej, Rury ze stali nierdzewnej (tubing), Stal w postaci blach, prętów, sztab lub kęsisk, Stal w postaci arkuszy, płyt, folii i rolek, Stal w postaci arkuszy, płyt, folii i zwojów, Żelazo krzemowe, Rury ze stali ocynkowanej, Pręty ze stali ocynkowanej, Blachy ze stali ocynkowanej, Blachy ze stali ocynkowanej ogniowo (powłoka zn), Rury ze stali aluminiowanej, Pręty ze stali aluminiowanej, Blachy ze stali aluminiowanej, Rury ze stali stopowej aluminiowo-cynkowej, Blachy ze stali stopowej aluminiowo-cynkowej, Stale walcowane, Blacha biała, Stal miękka, Żelazo kute, Pręty stalowe walcowane na gorąco, Żeliwo do zastosowań w hydraulice, kanalizacji, infrastrukturze drogowej i budowlanej, Pręty metalowe ciągnione i polerowane, Stopy metali powszechnych, Stale przewałkowywane, Złom stalowy o niskiej zawartości miedzi, Stal odlewana, Rury ze stali odlewnej, Blachy ze stali odlewnej, Stal do puszek, Żeliwo, Złącza węży mieszkowych z żeliwa, Rury z żeliwa, Blachy stalowe z powłoką zabarwioną żelazną, Rury ze stali stopowej aluminium-żelazo z powłoką barwną, Blachy stalowe aluminiowane z powłoką barwną, Złom żelazny lub stalowy, Żelazo i stal, Węże żelazne, Rury i przewody żelazne, Żaroodporne stopy żelaza, Stopy żelaza odporne na ścieranie, Stopy żelaza odporne na korozję, Żeliwo stosowane w infrastrukturze kolejowej, Drut żelazny, Zwoje stalowe, Żelazostopy, Blachy stalowe powlekane kolorowo, Żelazo chromowe, Blachy i płyty stalowe platerowane, Stale węglowe, Żelazo wolframowe, Żelazo tytanowe, Żelazo granulowane, Pręty metalowe łuszczone, Stal do formowania tworzyw sztucznych, Stale stopowe, Złom stali stopowych, Blachy ze stali stopowych, Żelazo stopowe, Żelazo gąbczaste.

---

(111) **394832** (220) 2025 10 15 (210) 592249
(151) 2026 03 27 (441) 2025 11 17
(732) HYUNDAI STEEL COMPANY, Inczon (KR)
(540) (znak słowny)
(540) H CORE M
(510), (511) **6** Węże mieszkowe stalowe, Złącza do węży mieszkowych stalowych, Węże stalowe, Kulki stalowe, Drut stalowy, Szyny stalowe, Stal, Rury stalowe, Blachy stalowe, Stal szybkotnąca, Stal wysokowytrzymała, Stalowe pręty drążone, Pręty stalowe jasne, Pręty stalowe wykańczane na zimno, Metale w postaci sproszkowanej, Kęsiska metalowe, Kątowniki metalowe, Stal formierska, Stal do produkcji puszek, Blacha stalowa odporna na ścieranie, Blachy walcowane na zimno, Odkuwki stalowe, Blacha stalowa do kucia, Kulki stalowe do kucia, Taśma stalowa, Żelazo obręczowe, Stale powlekane, Stale platerowane, Płyty mocujące, Żelazo molibdenowe, Stal surowa, Stal nieobrobiona lub półobrobiona, Żeliwo nieobrobione lub półobrobione, Żelazo nieobrobione lub półobrobione, Stopy stali (nieobrobione lub półobrobione), Rury ze stali węglowej do instalacji wodno-kanalizacyjnych, Półprodukty stalowe (blooms), Stal stopowa proszkowa, Blachy stalowe powlekane winylem, Stal sprzedawana jako kęsiska lub gotowe płytki, Surówka żelaza, Czyste sztabki żelaza, Skelpy, Mieszki ze stali nierdzewnej, Węże mieszkowe ze stali nierdzewnej, Złącza do węży mieszkowych ze stali nierdzewnej, Węże ze stali nierdzewnej, Stale nierdzewne, Rury ze stali nierdzewnej, Rury ze stali nierdzewnej (tubing), Stal w postaci blach, prętów, sztab lub kęsisk, Stal w postaci arkuszy, płyt, folii i rolek, Stal w postaci arkuszy, płyt, folii i zwojów, Żelazo krzemowe, Rury ze stali ocynkowanej, Pręty ze stali ocynkowanej, Blachy ze stali ocynkowanej, Blachy ze stali ocynkowanej ogniowo (powłoka zn), Rury ze stali aluminiowanej, Pręty ze stali aluminiowanej, Blachy ze stali aluminiowanej, Rury ze stali stopowej aluminiowo-cynkowej, Blachy ze stali stopowej aluminiowo-cynkowej, Stale walcowane, Blacha biała, Stal miękka, Żelazo kute, Pręty stalowe walcowane na gorąco, Żeliwo do zastosowań w hydraulice, kanalizacji, infrastrukturze drogowej i budowlanej, Pręty metalowe ciągnione i polerowane, Stopy metali powszechnych, Stale przewałkowywane, Złom stalowy o niskiej zawartości miedzi, Stal odlewana, Rury ze stali odlewnej, Blachy ze stali odlewnej, Stal do puszek, Żeliwo, Złącza węży mieszkowych z żeliwa, Rury z żeliwa, Blachy stalowe z powłoką zabarwioną żelazną, Rury ze stali stopowej aluminium-żelazo z powłoką barwną, Blachy stalowe aluminiowane z powłoką barwną, Złom żelazny lub stalowy, Żelazo i stal, Węże żelazne, Rury i przewody żelazne, Żaroodporne stopy żelaza, Stopy żelaza odporne na ścieranie, Stopy żelaza odporne na korozję, Żeliwo stosowane w infrastrukturze kolejowej, Drut żelazny, Zwoje stalowe, Żelazostopy, Blachy stalowe powlekane kolorowo, Żelazo chromowe, Blachy i płyty stalowe platerowane, Stale węglowe, Żelazo wolframowe, Żelazo tytanowe, Żelazo granulowane, Pręty metalowe łuszczone, Stal do formowania tworzyw sztucznych, Stale stopowe, Złom stali stopowych, Blachy ze stali stopowych, Żelazo stopowe, Żelazo gąbczaste.

---

(111) **394833** (220) 2025 10 15 (210) 592252
(151) 2026 03 27 (441) 2025 11 17
(732) HYUNDAI STEEL COMPANY, Inczon (KR)
(540) (znak słowno-graficzny)
(540) H CORE M
(540)

(591) ciemnoniebieski, niebieski
(531) 26.02.01, 26.11.12, 27.05.01, 29.01.04
(510), (511) **6** Węże mieszkowe stalowe, Złącza do węży mieszkowych stalowych, Węże stalowe, Kulki stalowe, Drut stalowy, Szyny stalowe, Stal, Rury stalowe, Blachy stalowe, Stal szybkotnąca, Stal wysokowytrzymała, Stalowe pręty drążone, Pręty stalowe jasne, Pręty stalowe wykańczane na zimno, Metale w postaci sproszkowanej, Kęsiska metalowe, Kątowniki metalowe, Stal formierska, Stal do produkcji puszek, Blacha stalowa odporna na ścieranie, Blachy walcowane na zimno, Odkuwki stalowe, Blacha stalowa do kucia, Kulki stalowe do kucia, Taśma stalowa, Żelazo obręczowe, Stale powlekane, Stale platerowane, Płyty mocujące, Żelazo molibdenowe, Stal surowa, Stal nieobrobiona lub półobrobiona, Żeliwo nieobrobione lub półobrobione, Żelazo nieobrobione lub półobrobione, Stopy stali (nieobrobione lub półobrobione), Rury ze stali węglowej do instalacji wodno-kanalizacyjnych, Półprodukty stalowe (blooms), Stal stopowa proszkowa, Blachy stalowe powlekane winylem, Stal sprzedawana jako kęsiska lub gotowe płytki, Surówka żelaza, Czyste sztabki żelaza, Skelpy, Mieszki ze stali nierdzewnej, Węże mieszkowe ze stali nierdzewnej, Złącza do węży mieszkowych ze stali nierdzewnej, Węże ze stali nierdzewnej, Stale nierdzewne, Rury ze stali nierdzewnej, Rury ze stali nierdzewnej (tubing), Stal w postaci blach, prętów, sztab lub kęsisk, Stal w postaci arkuszy, płyt, folii i rolek, Stal w postaci arkuszy, płyt, folii i zwojów, Żelazo krzemowe, Rury ze stali ocynkowanej, Pręty ze stali ocynkowanej, Blachy ze stali ocynkowanej, Blachy ze stali ocynkowanej ogniowo (powłoka zn), Rury ze stali aluminiowanej, Pręty ze stali aluminiowanej, Blachy ze stali aluminiowanej, Rury ze stali stopowej aluminiowo-cynkowej, Blachy ze stali stopowej aluminiowo-cynkowej, Stale walcowane, Blacha biała, Stal miękka, Żelazo kute, Pręty stalowe walcowane na gorąco, Żeliwo do zastosowań w hydraulice, kanalizacji, infrastrukturze drogowej i budowlanej, Pręty metalowe ciągnione i polerowane, Stopy metali powszechnych, Stale przewałkowywane, Złom stalowy o niskiej zawartości miedzi, Stal odlewana, Rury ze stali odlewnej, Blachy ze stali odlewnej, Stal do puszek, Żeliwo, Złącza węży mieszkowych z żeliwa, Rury z żeliwa, Blachy stalowe z powłoką zabarwioną żelazną, Rury ze stali stopowej aluminium-żelazo z powłoką barwną, Blachy stalowe aluminiowane z powłoką barwną, Złom żelazny lub stalowy, Żelazo i stal, Węże żelazne, Rury i przewody żelazne, Żaroodporne stopy żelaza, Stopy żelaza odporne na ścieranie, Stopy żelaza odporne na korozję, Żeliwo stosowane w infrastrukturze kolejowej, Drut żelazny, Zwoje stalowe, Żelazostopy, Blachy stalowe powlekane kolorowo, Żelazo chromowe, Blachy i płyty stalowe platerowane, Stale węglowe, Żelazo wolframowe, Żelazo tytanowe, Żelazo granulowane, Pręty metalowe łuszczone, Stal do formowania tworzyw sztucznych, Stale stopowe, Złom stali stopowych, Blachy ze stali stopowych, Żelazo stopowe, Żelazo gąbczaste.

---

(111) **394834** (220) 2025 10 20 (210) 592409
(151) 2026 03 27 (441) 2025 11 17
(732) HŁĄDZYŃSKI RAFAŁ BIURO PODRÓŻY PERŁA TRAVEL, Mroczeń (PL)
(540) (znak słowny)
(540) Perła Travel
(510), (511) **39** Doradztwo w zakresie podróży, Organizowanie podróży, Organizacja i rezerwacja podróży, Organizowanie i rezerwowanie podróży w ramach wakacji zorganizowanych, Organizowanie wycieczek [krótkich podróży], Organizowanie transportu i podróży, Planowanie, organizowanie i rezerwacja podróży, Rezerwowanie podróży i wycieczek wakacyjnych, Udzielanie informacji dotyczących transportu i podróży, Udzielanie informacji online na temat podróży, Usługi agencji podróży i rezerwacji, Usługi agencji rezerwującej podróże, Usługi biura turystycznego w celu rezerwacji podróży, Usługi biur podróży, mianowicie organizowanie transportu dla podróżnych, Usługi w zakresie podróży.

---

(111) **394835** (220) 2025 10 20 (210) 592424
(151) 2026 03 27 (441) 2025 11 17
(732) TAILOREDBYTE PROSTA SPÓŁKA AKCYJNA, Drzewce (PL)
(540) (znak słowny)
(540) TAILOREDBYTE
(510), (511) **9** Oprogramowanie związane ze sztuczną inteligencją i nauczaniem maszynowym, Oprogramowanie do integracji sztucznej inteligencji i uczenia maszynowego w dziedzinie dużych zbiorów danych, Oprogramowanie interaktywne oparte na sztucznej inteligencji, Oprogramowanie komputerowe do użytku jako interfejs programowania aplikacji (API), **42** Platformy do sztucznej inteligencji jako oprogramowanie jako usługa [SaaS], Konsultacje technologiczne w dziedzinie sztucznej inteligencji, Doradztwo w zakresie sztucznej inteligencji, Opracowywanie rozwiązań aplikacji oprogramowania komputerowego, Doradztwo i konsultacje dotyczące sieciowych aplikacji komputerowych, Tworzenie oprogramowania komputera, Sztuczna inteligencja jako usługa [AIaaS], Rozwój, programowanie i wdrażanie oprogramowania komputerowego, Doradztwo, konsultacje i informacja w zakresie technologii informacyjnych.

---

(111) **394836** (220) 2025 10 20 (210) 592425
(151) 2026 03 27 (441) 2025 11 17
(732) FEDORUK ROMAN TEA BOOM, Kraków (PL)
(540) (znak słowny)
(540) TeaBoom Studio
(510), (511) **30** Herbaty, Herbaty aromatyzowane, Bombki herbaciane, Kakao, Czekolada, Wyroby czekoladowe, Praliny, Słodycze, Napoje czekoladowe, Wyroby cukiernicze, Kawa, Przyprawy, Produkty na bazie kakao.

---

(111) **394837** (220) 2025 02 18 (210) 580588
(151) 2026 03 27 (441) 2025 12 08
(732) GOMUŁKA JAKUB, Warszawa (PL)
(540) (znak słowny)
(540) FOODIES W PODRÓŻY
(510), (511) **35** Usługi reklamowe, promocyjne i marketingowe, Usługi reklamowe, marketingowe i promocyjne, Pomoc w prowadzeniu działalności gospodarczej, zarządzanie i administrowanie działalnością gospodarczą, Produkcja nagrań wideo do celów reklamowych, Produkcja nagrań wideo w celach reklamowych, Produkcja nagrań wideo w celach marketingowych, **41** Publikowanie, sprawozdawczość i pisanie tekstów, Tłumaczenia, Usługi edukacyjne, rozrywkowe i sportowe, Usługi rezerwacji biletów na atrakcje i wydarzenia edukacyjne, rozrywkowe i sportowe, Tłumaczenia językowe, Usługi w zakresie tłumaczeń pisemnych, Usługi w zakresie przedstawień na żywo, Produkcja nagrań audio i video oraz produkcja multimedialna i usługi fotograficzne, Dystrybucja filmów, Fotoreportaże, Produkcja filmów wideo, Produkcja nagrań wideo, Produkcja nagrań dźwiękowych i/lub wideo, Produkcja wcześniej nagranych filmów wideo, Produkcja filmów wideo i DVD, Produkcja muzycznych filmów wideo.

---

(111) **394838** (220) 2025 07 04 (210) 587020
(151) 2026 03 27 (441) 2025 12 08
(732) Eurasian Resources Group S.a r.l., Luksemburg (LU)
(540) (znak słowny)
(540) ERG
(510), (511) **1** Wodorotlenek kobaltu, **4** Węgiel energetyczny (paliwo), Miał węglowy, Węgiel długopłomienny, Węgiel energetyczny, **6** Aluminium, Żelazochrom, Żelazokrzem, Miedź.

---

(111) **394839** (220) 2025 10 04 (210) 591649
(151) 2026 03 27 (441) 2025 12 08
(732) ZELEK BARTOSZ BAZOK-BARTOSZ ZELEK, Cieniawa (PL)
(540) (znak słowny)
(540) Bazok
(510), (511) **9** Muzyka, filmy i inne rodzaje elektronicznych publikacji tekstowych i obrazowych utrwalone na nośnikach, Treści do pobrania i utrwalone na nośnikach, Pliki multimedialne do pobrania, Zapisane pliki danych, Nagrane płyty kompaktowe [płyty CD], Oprogramowanie, Czasopisma elektroniczne, E-booki, Edukacyjne materiały na zajęcia, do pobrania, Elektroniczne partytury, do pobrania, Książki audio, Mu-

zyczne nagrania dźwiękowe, Muzyczne nagrania dźwiękowe do pobrania, Muzyczne nagrania na taśmach, Muzyczne nagrania wideo, Muzyka cyfrowa do pobrania dostarczana z witryn internetowych MP3, Muzyka cyfrowa do pobrania udostępniana na witrynach internetowych MP3, Muzyka cyfrowa do pobrania z Internetu, Muzyka cyfrowa do pobrania dostarczona z Internetu, Muzyka cyfrowa do pobrania z komputerowej bazy danych lub Internetu, Muzyka cyfrowa do pobrania, Nagrania audio, Nagrania audio i wideo, Nagrania multimedialne, Nagrania muzyczne, Nagrania muzyczne na taśmach, Nagrania wideo, Nagrania wideo do pobrania, Nagrania wideo z filmami, Nagrania wideo z muzyką, Nagrania wideo z muzyką, do pobrania, **15** Instrumenty muzyczne, Basy elektryczne, Gitary, Gitary akustyczne, Gitary basowe, Gitary elektryczne, Kostki do gitar, Kostki do instrumentów strunowych, Paski do gitar, Piórka [kostki, plektrony], Struny do gitar, Elektroniczne urządzenia muzyczne do ćwiczenia, Elektroniczne urządzenia i instrumenty muzyczne, Elektryczne instrumenty muzyczne, Instrumenty muzyczne dla dzieci, Futerały na instrumenty muzyczne, Paski do instrumentów muzycznych, Statywy do nut, Statywy do instrumentów muzycznych, Elektroniczne sterowane komputerowo urządzenia muzyczne, Elektroniczne syntezatory muzyczne, Elektryczne i elektroniczne instrumenty muzyczne, Instrumenty perkusyjne [muzyczne], Urządzenia muzyczne sterowane elektronicznie, **35** Usługi reklamowe, marketingowe i promocyjne, Usługi public relations, Usługi w zakresie wystaw i prezentacji produktów, Dystrybucja materiałów reklamowych, marketingowych i promocyjnych, Oferowanie i wynajem przestrzeni reklamowej, czasu reklamowego i mediów na reklamy, Udostępnianie powierzchni reklamowej, czasu reklamowego i mediów, Usługi programów lojalnościowych, motywacyjnych i promocyjnych, Doradztwo, konsultacje i pomoc w zakresie reklamy, marketingu i promocji, Agencje reklamowe, Kampanie marketingowe, Marketing afiliacyjny, Marketing bezpośredni, Marketing cyfrowy, Marketing internetowy, Marketing opierający się na współpracy z influencerem [Influencer marketing], Opracowanie koncepcji marketingowych, Produkcja filmów reklamowych, Produkcja i dystrybucja reklam radiowych i telewizyjnych, Produkcja materiałów reklamowych, Produkcja materiałów reklamowych i reklam, Produkcja nagrań dźwiękowych do celów marketingowych, Produkcja nagrań dźwiękowych do celów reklamowych, Produkcja nagrań dźwiękowych w celach reklamowych, Produkcja nagrań wideo do celów reklamowych, Produkcja nagrań wideo w celach reklamowych, Produkcja nagrań wideo w celach marketingowych, Produkcja reklam, Produkcja reklam kinowych, Produkcja reklam radiowych, Produkcja reklam telewizyjnych i radiowych, Produkcja reklam telewizyjnych, Produkcja wizualnych materiałów reklamowych, Profilowanie konsumentów do celów komercyjnych lub marketingowych, Promowanie muzyki innych poprzez dostarczanie portfolio online za pośrednictwem witryn internetowych, Promowanie towarów i usług osób trzecich, Przygotowanie materiałów reklamowych, Przygotowywanie audiowizualnych prezentacji do użytku w reklamie, Reklama i marketing, Reklama online za pośrednictwem sieci komputerowej, **41** Publikowanie, sprawozdawczość i pisanie tekstów, Usługi edukacyjne, rozrywkowe i sportowe, Usługi rezerwacji biletów na atrakcje i wydarzenia edukacyjne, rozrywkowe i sportowe, Organizowanie konferencji, wystaw i konkursów, Produkcja nagrań audio i video oraz produkcja multimedialna i usługi fotograficzne, Usługi edukacyjne i instruktażowe, Imprezy kulturalne, Impresariat artystyczny, Komponowanie muzyki dla osób trzecich, Nauczanie i szkolenia, Nauczanie indywidualne, Obsługa studia filmowego, Edukacja, Edukacja online z komputerowej bazy danych lub za pomocą Internetu czy ekstranetów, Nauka gry na gitarze, Nauka gry na pianinie, Nauka śpiewu, Dostarczanie rozrywki w postaci nagranej muzyki, Doradztwo w zakresie produkcji filmów i muzyki, Koncerty muzyczne, Koncerty muzyczne na żywo, Kształcenie i szkolenia w dziedzinie muzyki i rozrywki, Muzyczne usługi wydawnicze i usługi w zakresie nagrywania muzyki, Nagrywanie muzyki, Nauczanie muzyki, Nauczanie muzyki za pomocą kursów korespondencyjnych, Nauka muzyki, Produkcja muzyczna, Produkcja muzycznych filmów wideo, Produkcja nagrań muzycznych, Produkcja przedstawień muzycznych, Przedstawienia muzyczne, Publikowanie książek z nutowym zapisem muzyki, Publikowanie tekstów muzycznych, Szkolenia z zakresu rozumienia muzyki, Transkrypcja muzyki na rzecz osób trzecich, Usługi edukacyjne w zakresie muzyki, Usługi koncertów muzycznych, Usługi miksowania muzyki, Usługi nauczania muzyki, Usługi rozrywkowe świadczone przez grupę muzyczną, Usługi w zakresie aranżacji muzycznych, Usługi w zakresie edukacji muzycznej, Usługi w zakresie dostarczania rozrywki w formie występów muzycznych na żywo, Usługi w zakresie komponowania muzyki, Usługi w zakresie muzycznych studiów nagrań, Usługi w zakresie obróbki poprodukcyjnej w dziedzinie muzyki, nagrań wideo i filmów, Usługi w zakresie produkcji muzycznej, Usługi w zakresie rozrywki muzycznej animowanej, Usługi w zakresie transkrypcji muzyki, Usługi wydawnicze w zakresie utworów muzycznych, Wynajem instrumentów muzycznych, Wykonywanie programów muzycznych, Występy muzyczne na żywo.

---

(111) **394840** (220) 2025 10 06 (210) 591713
(151) 2026 03 27 (441) 2025 12 08
(732) FORTIVIS SPÓŁKA Z OGRANICZONĄ ODPOWIEDZIALNOŚCIĄ, Wrocław (PL)
(540) (znak słowno-graficzny)
(540) OPtactical
(540)

(531) 27.05.01, 27.05.05, 26.11.03, 26.11.06, 26.11.07, 26.11.08, 24.17.02, 26.13.01, 26.01.26, 21.03.21
(510), (511) **13** Osłony na celowniki do broni palnej.

---

(111) **394841** (220) 2025 10 07 (210) 591790
(151) 2026 03 27 (441) 2025 12 08
(732) KOWALIK EWELINA Z NIEBA CI NIE SPADNIE, Lublin (PL)
(540) (znak słowno-graficzny)
(540) Z NIEBA CI NIE SPADNIE
(540)

(591) czerwony, czarny
(531) 29.01.12, 02.09.01, 27.05.01, 27.05.05, 27.05.09
(510), (511) **39** Organizowanie podróży, Udzielanie informacji dotyczących podróży, Organizowanie i prowadzenie wycieczek, Planowanie, organizowanie i rezerwacja podróży, **41** Organizowanie i prowadzenie spotkań w dziedzinie rozrywki, Organizowanie imprez w celach rozrywkowych, Organizowanie imprez w celach kulturalnych, **45** Usługi klubów randkowych online, Usługi randkowe przez Internet, Usługi w zakresie randek świadczone przez serwis społecznościowy, Usługi towarzyskie, Usługi w zakresie nawiązywania znajomości, Usługi agencji pośrednictwa w zawieraniu znajomości, Doradztwo w zakresie relacji osobistych.

---

(111) **394842** (220) 2025 08 22 (210) 589286
(151) 2026 03 27 (441) 2025 11 24
(732) NEWGEN SALES SPÓŁKA Z OGRANICZONĄ ODPOWIEDZIALNOŚCIĄ, Kraków (PL)
(540) (znak słowno-graficzny)
(540) Wolfhub
(540)

(531) 03.01.08, 27.05.01
(510), (511) **3** Kosmetyki, **5** Suplementy diety, **35** Usługi sprzedaży detalicznej w związku z suplementami diety, Usługi sprzedaży hurtowej w związku z suplementami diety, Usługi sprzedaży detalicznej i hurtowej w związku z kosmetykami, Usługi sprzedaży detalicznej świadczone online w zakresie artykułów kosmetycznych, Usługi sklepów detalicznych online związane z produktami kosmetyczny-

mi i pielęgnacyjnymi, Badanie rynku, Promocja sprzedaży, Reklama i marketing, Administrowanie i organizacja usług sprzedaży wysyłkowej, Usługi w zakresie zamówień online.

(111) **394843** (220) 2025 09 08 (210) 590158
(151) 2026 03 31 (441) 2025 11 17
(732) STOLMAR SPÓŁKA Z OGRANICZONĄ ODPOWIEDZIALNOŚCIĄ, Kruszyn Krajeński (PL)
(540) (znak słowno-graficzny)
(540) STOLMAR
(540)

(591) niebieski, czarny
(531) 27.05.01, 26.13.25, 29.01.12
(510), (511) **6** Materiały konstrukcyjne metalowe, Metalowe materiały budowlane, Okna metalowe, Drzwi metalowe, Fasady metalowe, Przegrody metalowe do budownictwa, Zadaszenia metalowe [konstrukcje], Metalowe ścianki działowe, Metalowe drzwi przeciwpożarowe, Okiennice metalowe, Bramy metalowe, Metalowe ramy okienne, Ościeżnice metalowe, Parapety z materiałów metalowych, Metalowe żaluzje zwijane, Żaluzje metalowe do użytku zewnętrznego, Ograniczniki metalowe, Okucia metalowe, Zamknięcia metalowe, Metalowe zamknięcia do okien, Zawiasy metalowe, Rolety metalowe, Moskitiery metalowe, Akcesoria metalowe do okien, Listwy metalowe, Metalowe elementy budowlane, Futryny do drzwi metalowe, **19** Materiały budowlane i konstrukcyjne niemetalowe, Okna niemetalowe, Drzwi niemetalowe, Fasady z materiałów niemetalowych, Ogrody zimowe [konstrukcje] z materiałów niemetalowych, Zadaszone przejścia ze szkła i posiadające niemetalowe obramowanie, Ścianki działowe niemetalowe, Niemetalowe drzwi przeciwpożarowe, Okiennice niemetalowe, Bramy garażowe do użytku domowego (Niemetalowe-), Okienne (Ramy-) niemetalowe, Futryny drzwiowe niemetalowe, Parapety okienne (Niemetalowe-), Niemetalowe żaluzje zewnętrzne, Ograniczające paliki z tworzyw sztucznych, Szkło budowlane, Okna witrażowe, Rolety zewnętrzne do okien (Niemetalowe-), Moskitiery niemetalowe, Bramy niemetalowe, Listwy niemetalowe, **35** Usługi sprzedaży detalicznej i hurtowej, świadczone również online, następujących towarów: materiały konstrukcyjne metalowe, metalowe materiały budowlane, okna metalowe, drzwi metalowe, fasady metalowe, przegrody metalowe do budownictwa, zadaszenia metalowe [konstrukcje], metalowe ścianki działowe, metalowe drzwi przeciwpożarowe, okiennice metalowe, bramy metalowe, metalowe ramy okienne, ościeżnice metalowe, parapety z materiałów metalowych, metalowe żaluzje zwijane, żaluzje metalowe do użytku zewnętrznego, ograniczniki metalowe, okucia metalowe, zamknięcia metalowe, metalowe zamknięcia do okien, zawiasy metalowe, rolety metalowe, moskitiery metalowe, akcesoria metalowe do okien, listwy metalowe, metalowe elementy budowlane, futryny do drzwi metalowe, materiały budowlane i konstrukcyjne niemetalowe, okna niemetalowe, drzwi niemetalowe, fasady z materiałów niemetalowych, ogrody zimowe [konstrukcje] z materiałów niemetalowych, zadaszone przejścia ze szkła i posiadające niemetalowe obramowanie, ścianki działowe niemetalowe, niemetalowe drzwi przeciwpożarowe, okiennice niemetalowe, bramy garażowe do użytku domowego (Niemetalowe-), okienne (Ramy-) niemetalowe, futryny drzwiowe niemetalowe, parapety okienne (Niemetalowe-), niemetalowe żaluzje zewnętrzne, ograniczające paliki z tworzyw sztucznych, szkło budowlane, okna witrażowe, rolety zewnętrzne do okien (Niemetalowe-), moskitiery niemetalowe, bramy niemetalowe, listwy niemetalowe, **37** Montaż żaluzji i rolet, Usługi montażowe rusztowań budowlanych, Nadzór budowlany, Usługi demontażu, Usługi w zakresie remontów budynków, Naprawa okien, Usługi konserwacyjne i naprawa drzwi, Stolarstwo [naprawa], Usługi stolarskie [naprawa konstrukcji drewnianych], Instalowanie gotowych elementów konstrukcyjnych, Montaż drzwi i okien, Montaż i naprawa żaluzji okiennych.

(111) **394844** (220) 2025 09 23 (210) 590901
(151) 2026 03 24 (441) 2025 12 08
(732) MASTERSTONE BLATY SPÓŁKA Z OGRANICZONĄ ODPOWIEDZIALNOŚCIĄ, Bielsko-Biała (PL)
(540) (znak słowno-graficzny)
(540) M MASTERSTONE PROFESSIONAL STONE PRODUCTS
(540)

(591) biały, czarny, złoty
(531) 29.01.13, 27.05.01, 27.05.04, 27.05.07, 27.05.09, 27.05.10, 27.05.17, 27.05.24
(510), (511) **19** Budowlany kamień naturalny, Kamieniarstwo (Wyroby-), Kamień na gzymsy, Kamień na ściany, Materiały budowlane z kamienia naturalnego, Płytki kamienne, Płytki z marmuru, Alabaster, Granit, Kamień, Kamień naturalny, Marmur, Piaskowiec, Płyty z naturalnego kamienia, Wapień, Kamień na pomniki, Nagrobki, Nagrobne (Płyty-) niemetalowe, Płyty z marmuru, Parapety okienne (Niemetalowe-), Progi i parapety z materiałów niemetalowych, Aglomerowane materiały kamienne, Schody niemetalowe, Podłogi niemetalowe, **20** Stoły (Blaty-), Stoły, Stoły kuchenne, Stoły marmurowe, **35** Usługi sprzedaży detalicznej i hurtowej związane z następującymi produktami: budowlany kamień naturalny, wyroby kamieniarskie, kamień na gzymsy, kamień na ściany, materiały budowlane z kamienia naturalnego, płytki kamienne, płytki z marmuru, alabaster, granit, kamień, kamień naturalny, marmur, piaskowiec, płyty z naturalnego kamienia, wapień, kamień na pomniki, nagrobki, płyty nagrobne niemetalowe, płyty z marmuru, parapety okienne niemetalowe, progi i parapety z materiałów niemetalowych, aglomerowane materiały kamienne, schody niemetalowe, podłogi niemetalowe, blaty stołowe, stoły, stoły kuchenne, stoły marmurowe, **40** Obróbka marmuru, Obróbka kamienia, **42** Usługi architektury wnętrz, Doradztwo techniczne w zakresie projektowania wnętrz.

(111) **394845** (220) 2023 07 28 (210) 558655
(151) 2026 03 19 (441) 2025 12 01
(732) SOLID NARZĘDZIA SPÓŁKA Z OGRANICZONĄ ODPOWIEDZIALNOŚCIĄ, Warszawa (PL)
(540) (znak graficzny)
(540)
(540)

(591) niebieski, biały
(531) 26.01.01, 26.01.03, 26.01.12, 26.02.07, 29.01.12
(510), (511) **6** Stal nierdzewna, Wyroby hutnicze z metali nieszlachetnych i ich stopów, Drobne wyroby metalowe, Nieobrobione lub półobrobione stopy stali, Nieprzetworzone metale nieszlachetne, Spieki metalowe twarde, Stal nierdzewna, Stal w formie arkuszy, prętów, listw i kęsów, Stal węglowa, Metale do spawania żeliwa, Stal spawalnicza, Stopy lutownicze (luty), **7** Narzędzia jako części maszyn, Wiertła [części do maszyn], Wiertła do obrotowych narzędzi elektrycznych, Wiertła z chwytem stożkowym [części do maszyn], Wiertła do płytek drukowanych [maszyny lub obrabiarki], Wiertła ze standardowym chwytem [części maszyn], Wiertła o chwycie wielowypustowym [części maszyn], Wiertła do wiercenia w skale, Wiertła do wiertarek [części maszyn], Przyrządy do ustawiania wiertła [maszyny], Wiertła ze standardowym chwytem [maszyny], Wiertła centrujące stanowiące części maszyn, Wiertła kręte do maszyn, Wiertła do wiertarek elektrycznych, Diamentowe wiertła do maszyn, Wiertła cementowe do wiertarek, Karbidowe wiertła do maszyn, Wiertła do maszyn górniczych, Wiertła do maszyn, Przemysłowe wiertła [maszyny], Wiertła pneumatyczne, Maszyny do cięcia metalu, Maszyny do cięcia prętów zbrojeniowych, Narzędzia tnące z napędem elektrycznym, Narzędzia tnące [maszyny] w postaci frezów, Ostrza [części maszyn], Ostrza do narzędzi elektrycznych, Przyrządy tnące będące częściami maszyn, Tarcze tnące do użytku jako części maszyn, Tarcze do cięcia z twardego metalu, Tarcze [części maszyn], Tarcze diamentowe [części maszyn], Wałki tnące [części do maszyn], Uchwyty do ostrzy [części maszyn], Uchwyty do wkładek tnących [części do ma-

szyn], Maszyny do ostrzenia wierteł, Narzędzia do wiercenia obsługiwane przez maszyny, Narzędzia do wiercenia, przeznaczone do użytku wraz z maszynami, Narzędzia tnące [maszyny] w formie wierteł, Rozwiertaki [części do maszyn], Rozwiertaki [narzędzia z napędem elektrycznym], Urządzenia do chłodzenia wierteł [części do maszyn], Obrabiarki i ich części, Uchwyty do wiertarek [części maszyn], Otwornice, Wiertarki, Gwintownice [maszyny], Frezarki, Osełki do ostrzenia [części maszyn], Elektryczne ostrzałki do noży, Dyski [części maszyn], szczotki [części maszyn], Frezy [obrabiarki], Frezy [części maszyn], Frezy do gwintów [do śrub], Klucze do uchwytu wiertarskiego [części maszyn], Przewody ssące [części maszyn], Klucze pneumatyczne [części maszyn], Nasadki [części maszyn], Nasadki udarowe [części maszyn], Ostrza do kosiarek, Młotki [części maszyn], Narzędzia [części maszyn], Narzędzia ręczne o napędzie innym niż ręczny, Noże [części maszyn], Noże elektryczne, Nożyce elektryczne, Nożyczki elektryczne, Stoły [części maszyn], Przecinarki [narzędzia mechaniczne], Strugarki [maszyny], Świdry górnicze, Świdry wiertnicze [części maszyn], Świdry [części do maszyn], Uchwyty [części maszyn], Uchwyty wiertarskie [części maszyn], Zawory [części maszyn], Tarcze szlifierskie [części maszyn], Smarownice [części maszyn], Imaki do narzędzi [części maszyn], Reduktory ciśnienia [części maszyn], Pierścienie [części maszyn], Kamienie szlifierskie [części maszyn], Brzeszczoty [części maszyn], Statywy [części maszyn], Akcesoria do pistoletów [części maszyn], stempel i matryca [części maszyn], Bity udarowe [części maszyn], Końcówki wkrętakowe [części maszyn], Krążki ścierne [części maszyn], Mieszadła [części maszyn], Noże do strug [części maszyn], Pad polerski [części maszyn], Przedłużki do wierteł [części maszyn], Ściernice [części maszyn], Młoty [części maszyn], Strugi [maszyny], Oprawki na ostrza [części maszyn], Oprawki wiertarskie [części maszyn], Urządzenia do smarowania [części maszyn], Zawory spustowe ciśnienia [części maszyn], Brzeszczoty do piły [części maszyn], Akcesoria do pistoletów [części maszyn], Prowadnice do maszyn, Prowadnice maszynowe [części maszyn], Prowadnice do cięcia do użytku z maszynami elektrycznymi, Prowadnice sortujące [części przemysłowych maszyn sortujących], Skrobaki do czyszczenia rur, Trzpienie [części do maszyn], Przejściówki do wierteł narzędzi [części maszyn], Karbidowe końcówki wierteł do maszyn, Narzędzia zawierające węgliki spiekane [części maszyn], Wiertła zawierające węgliki spiekane, Frezy zawierające węgliki spiekane, Płytki z węglików spiekanych [narzędzia do maszyn], Narzędzia elektryczne do niszczenia chwastów, maszyny do cięcia rur, przyrządy do cięcia rur [maszyny], Kleszcze [części maszyn], Wycinarki [maszyny], **8** Narzędzia ręczne o napędzie ręcznym, Wiertła [narzędzia], Wiertła do użytku z narzędziami ręcznymi, Wiertła kręte do użytku wraz z narzędziami obsługiwanymi ręcznie, Wiertła do narzędzi obrotowych [narzędzia obsługiwane ręcznie], Wiertła do muru przeznaczone do narzędzi ręcznych, Wiertła diamentowe do narzędzi obsługiwanych ręcznie, Wiertła do drążenia [części narzędzi ręcznych], Wiertła [części narzędzi ręcznych], Wiertła do wiertarek ręcznych, Brzeszczoty do pił [części narzędzi ręcznych], Dłuta [narzędzia ręczne], Frezy [narzędzia ręczne], Frezy rotacyjne [narzędzia sterowane ręcznie], Gwintownice [narzędzia ręczne], Kleszcze do drutu [narzędzia ręczne], Kątowniki nastawne [narzędzia obsługiwane ręcznie], Narzędzia obrotowe do cięcia metalu [narzędzia obsługiwane ręcznie], Narzędzia skrawające [narzędzia ręczne], Nożyce do cięcia metalu [nożyce do blachy], Oprawki do wierteł [narzędzia ręczne], Ostrza [narzędzia ręczne], Ostrza [noże] do strugów, Ostrza do pił, Pilniki [narzędzia], Piły [narzędzia ręczne], Przenośne stojaki do wiertarek ręcznych, Przyrządy do ostrzenia, Przyrządy tnące [narzędzia ręczne], Ręczne narzędzia do wiercenia, Rozwiertaki [narzędzia ręczne], Tarcze tnące [narzędzia obsługiwane ręcznie], Uchwyty do wiertarek jako części narzędzi obsługiwanych ręcznie, Przyrządy do znakowania ręcznie obsługiwane, Narzędzia do niszczenia chwastów [narzędzia ręczne], Przyrządy do cięcia rur, Przyrządy do cięcia kątowego [narzędzia ręczne], Przyrządy do cięcia płytek [narzędzia ręczne], Maczety, Noże, Nożyce, Punktaki, Strugi, Szczypce, Kleszcze [narzędzie ręczne], Wkrętaki [narzędzia ręczne], Tarniki [narzędzia ręczne], Uchwyty do wierteł [części narzędzi ręcznych], Wiertarki piersiowe, Wycinarki [narzędzia ręczne], Gąbka ścierna [narzędzie ręczne], filc polerski [części narzędzi ręcznych], Końcówki wkrętakowe do narzędzi ręcznych, Prowadnice do cięcia do użytku wraz z narzędziami sterowanymi ręcznie, Prowadnice do pił do użytku wraz z narzędziami ręcznymi, Skrobaki [narzędzia ręczne]., Gwintownice do śrub [narzędzia ręczne]i, Osełki do ostrzenia, Ostrzałki, Dłuta, Strugarki obsługiwane ręcznie, **35** Usługi sprzedaży hurtowej i detalicznej oraz za pomocą Internetu towarów: narzędzi jako części maszyn, wierteł [części do maszyn], ostrzy [części maszyn], przyrządów tnących [części maszyn], tarcz tnących [części maszyn], narzędzi ręcznych o napędzie ręcznym, wierteł [narzędzia], narzędzi skrawających [narzędzia ręczne], ręcznych narzędzi do wiercenia, przyrządów tnących [narzędzia ręczne], chłodziwa, materiałów metalowych, w tym także miedzianych i z węglika spiekanego oraz narzędzi dla osób trzecich (wytłaczarki (narzędzia ręczne), wybijaki, wiertła do drążenia (części narzędzi ręcznych), wiertła (części narzędzi ręcznych), wiertarki ręczne piersiowe, uchwyty do pił, topory ciesielskie (do wycinania gniazda czopa) tarcze szlifierskie (toczaki, narzędzia ręczne), świdry ciesielskie, świdry (narzędzia ręczne), świdry (narzędzia), śrubokręty nieelektryczne, szmerglowe tarcze ścierne, szczypce kleszcze, szczypce płaskie, strugi, strugi kątniki, skrzynki uciosowe (narzędzia), skrobaki (narzędzia ręczne), rozwiertaki, rękojeść noży, rębaki (noże), rączki do narzędzi ręcznych, punktaki (narzędzia ręczne), przyrząd tnące (narzędzia ręczne), przyrządy do ostrzenia ostrzy, przyrządy do ostrzenia, przyrządy do cięcia rur, przyrządy do rur (narzędzia), przedłużacze do korb do gwintowników, przecinaki (narzędzia ręczne), przecinacze, przebijaki (narzędzia), pompki ręczne, pistolety (narzędzia ręczne), piły kabłąkowe, piły (narzędzia ręczne), pilniki (narzędzia), pasy na narzędzia, ostrzałki, ostrza nożyc, ostrza (noże) do strugów, ostrza (narzędzia ręczne), osełki do ostrzenia, oprawki do wierteł (narzędzia ręczne), oprawki do rozwiertaków, obudowy do pił ręcznych, obsługiwane ręcznie piły wyrzynarki, obcinaki do rur (narzędzia ręczne), nożyce, noże kowalskie, noże, nitownice (narzędzia ręczne), narzędzia ścierne (przyrządy ręczne), narzędzia skrawającej narzędzia ręczne), narzędzia ręczne o napędzie ręcznym, narzędzia formierskie, narzędzia do wyciągania gwoździ, młoty kowalskie (dwuręczne), młotki nitownicze (narzędzia), młotki murarskie, młotki drewniane (przyrządy ręczne), młotki do groszkowania, młotki (narzędzia ręczne), łomy, lewarki uruchamiane ręcznie, klucze (narzędzia), kątowniki (narzędzia), imadła, imadła stołowe (przyrządy ręczne), igły grawerskie, gwintownice ramkowe pierścieniowe, gwintownice (narzędzia ręczne), grzechotki (narzędzia ręczne), frezy (narzędzia), dźwignie, dobijaki do gwoździ, dłutka do uszczelniania, dłuta wklęsłe (narzędzia ręczne), dłuta rzeźbiarskie, dłuta kamieniarskie, dłuta gniazdowe (przysieki), dłuta, diamenty szklarskie (części narzędzi ręcznych), brzeszczoty do pił (części narzędzi ręcznych), bijaki (narzędzia), jak również dostarczanie informacji handlowych o tych produktach, Reklama, Sporządzanie opinii handlowych, Przekazywanie informacji handlowych oraz doradztwo specjalistyczne w zakresie prowadzenia sprzedaży detalicznej i hurtowej, Badania i analiza rynku, Analiza kosztów, Badania opinii publicznej, Badania w dziedzinie działalności gospodarczej, Sporządzenie indeksów informacji do celów handlowych i reklamowych, Dystrybucja produktów do celów reklamowych, Dystrybucja materiałów reklamowych, Zarządzanie planami lojalnościowymi, planami zachęt dla klientów oraz planami promocyjnymi, Marketing, Wspieranie sprzedaży poprzez reklamę, promocję, Doradztwo w zakresie zbytu i zakupu, Pokazy towarów i usług za pośrednictwem mediów elektronicznych, Promocja towarów i usług przez zamawianie online, Prowadzenie wykazu informacji handlowych w Internecie, Administrowanie sprzedażą, Elektroniczne przetwarzanie zamówień, Handlowe informacje i porady udzielane konsumentom w wyborze towarów i usług, Administrowanie działalnością gospodarczą, Organizowanie gier, konkursów, targów, aukcji, licytacji oraz wystaw i prezentacji w celach handlowych lub reklamowych, także on-line przy zastosowaniu sieci komputerowych, Usługi w zakresie obsługi reklamacji, Usługi dotyczące działalności gospodarczej, w tym administracja w zakresie umów o naprawę i serwisowanie, Usługi Call-Center, w tym przetwarzanie zleceń i przetwarzanie reklamacji i zapytań ofertowych, Udostępnienie i prowadzenie hotline serwisowej dla użytkowników Internetu, mianowicie doradztwo odnośnie produktów (reklama) i/lub przyjmowanie zamówień, fakturowanie i obsługa reklamacji (handel elektroniczny) przez hotline serwisową, Usługi reklamowe, Promocja sprzedaży dla osób trzecich, Forum informacyjne dla konsumentów, organizowanie dystrybucji bonów towarowych, wartościowych, podarunkowych, czeków wartościowych, czeków podarunkowych, kart podarunkowych, kart wartościowych, zniżek, kuponów, kodów, nośników umożliwiających doładowanie wartościowe za pośrednictwem telefonów komórkowych, innych urządzeń mobilnych, jak i poprzez Internet, publikowanie i wydawanie katalogów targowych, plakatów, prospektów, materiałów promocyjnych i reklamowych, **39** Dystrybucja materiałów metalowych, w tym także miedzianych i z węglika spiekanego oraz narzędzi: wytłaczarki (narzędzia ręczne), wybijaki, wiertła do drążenia (części narzędzi ręcznych), wiertła (części narzędzi ręcznych), wiertarki ręczne piersiowe, uchwyty do pił, topory ciesielskie (do wycinania gniazda czopa) tarcze szlifierskie (toczaki, narzędzia ręczne), świdry ciesielskie, świdry (narzędzia ręczne), świdry, śrubokręty nieelektryczne, szmerglowe tarcze ścierne, szczyp-

ce kleszcze, szczypce płaskie, strugi, strugi kątniki, skrzynki uciosowe (narzędzia), skrobaki (narzędzia ręczne), rozwiertaki, rękojeść noży, rębaki (noże), rączki do narzędzi ręcznych, punktaki (narzędzia ręczne), przyrząd tnące (narzędzia ręczne), przyrządy do ostrzenia ostrzy, przyrządy do ostrzenia, przyrządy do cięcia rur, przyrządy do rur (narzędzia), przedłużacze do korb do gwintowników, przecinaki (narzędzia ręczne), przecinacze, przebijaki (narzędzia), pompki ręczne, pistolety (narzędzia ręczne), piły kabłąkowe, piły (narzędzia ręczne), pilniki (narzędzia), pasy na narzędzia, ostrzałki, ostrza nożyc, ostrza (noże) do strugów, ostrza (narzędzia ręczne), osełki do ostrzenia, oprawki do wierteł (narzędzia ręczne), oprawki do rozwiertaków, obudowy do pił ręcznych, obsługiwane ręcznie piły wyrzynarki, obcinaki do rur (narzędzia ręczne), nożyce, noże kowalskie, noże, nitownice (narzędzia ręczne), narzędzia ścierne (przyrządy ręczne), narzędzia skrawające (narzędzia ręczne), narzędzia ręczne o napędzie ręcznym, narzędzia formierskie, narzędzia do wyciągania gwoździ, młoty kowalskie (dwuręczne), młotki nitownicze (narzędzia), młotki murarskie, młotki drewniane (przyrządy ręczne), młotki do groszkowania, młotki (narzędzia ręczne), łomy, lewarki uruchamiane ręcznie, klucze (narzędzia), kątowniki (narzędzia), imadła, imadła stołowe (przyrządy ręczne), igły grawerskie, gwintownice ramkowe pierścieniowe, gwintownice (narzędzia ręczne), grzechotki (narzędzia ręczne), frezy (narzędzia), dźwignie, dobijaki do gwoździ, dłutka do uszczelniania, dłuta wklęsłe (narzędzia ręczne), dłuta rzeźbiarskie, dłuta kamieniarskie, dłuta gniazdowe (przysieki), dłuta, diamenty szklarskie (części narzędzi ręcznych), brzeszczoty do pił (części narzędzi ręcznych), bijaki (narzędzia), Transport, pakowanie i składowanie towarów, Transport drogą lądową, transport drogą powietrzną, transport drogą morską, Dostarczanie towarów, przesyłek także z zamówień elektronicznych, z zamówień korespondencyjnych pocztą, kurierem, kanałami elektronicznymi, Pakowanie, składowanie i magazynowanie towarów, produktów, Dostarczanie wiadomości [kurierl, Wypożyczanie maszyn służących do pakowania, transportowania i składowania, **42** Usługi inżynierskie w zakresie ocen, opinii, badań oraz sporządzania raportów na polu naukowym i technologicznym, Usługi informatyczne w zakresie interaktywnej platformy do wymiany informacji, zwłaszcza informacji kontaktowych różnego rodzaju, prowadzenie (hosting) stron komputerowych, w szczególności stron z platformą o użyteczności społecznej online i platformą handlu, hosting stron komputerowych dotyczących reklamacji elektronicznej dla zarejestrowanych użytkowników do transmisji informacji dotyczących reklamacji narzędzi ręcznych, elektronarzędzi, maszyn, artykułów i sprzętu gospodarstwa domowego, urządzeń elektrycznych i elektronicznych, tworzenie komputerowych baz danych, wszystkie powyższe usługi także świadczone online, usługi administratora baz danych, także monitorowanie, zestrajanie i sprawdzanie zasobów danych dla mailingu masowego, prowadzenie serwerów internetowych, obsługa interaktywnego panelu informacyjnego w postaci platformy informatycznej do przekazywania informacji o statusie napraw, serwisie, konserwacji, obsługa interaktywnej witryny internetowej online do umieszczania ofert, promowania, sprzedaży i odsprzedaży przedmiotów przez globalną sieć komputerową, obsługa interaktywnej witryny internetowej online dotyczącej marketingu za pośrednictwem telefonów komórkowych, innych urządzeń mobilnych, Usługi opracowywania projektów technicznych w zakresie narzędzi, doradztwo techniczne w zakresie narzędzi, usługi analiz chemicznych, usługi badań technicznych w dziedzinie mechaniki, usługi kontroli jakości w zakresie narzędzi, Prace badawczo -rozwojowe dla osób trzecich, Analiza i ocena dotycząca opracowywania produktów, Audyt jakości, Badanie jakości produktów, Kontrola i testowanie jakości, Testy inżynieryjne, Testy metalurgiczne, Badania dotyczące maszyn przemysłowych, Badania i analizy naukowe, Badania i opracowywanie projektów technicznych, Badania materiałowe, Badania nad procesami przemysłowymi, Badania naukowe i przemysłowe, Badania w zakresie metali, Opracowywanie badań technicznych, Opracowywanie powłok na metale, Opracowywanie procesów przemysłowych, Opracowywanie projektów technicznych, Projektowanie i opracowywanie produktów przemysłowych, Projektowanie i opracowywanie produktów konsumenckich, Udzielanie informacji na temat usług analiz i badań przemysłowych, Przeglądy techniczne, Prowadzenie badań inżynierskich, Prowadzenie badań [technicznych], Prowadzenie badań [naukowych], Badania inżynieryjne, Usługi doradcze w zakresie projektowania, Projektowanie naukowe i technologiczne, Usługi projektowania dotyczące narzędzi, urządzeń, maszyn do obróbki metali, wzornictwo i rozwój produktów z zakresu elektronarzędzi i narzędzi ręcznych, produktów multimedialnych, multimedialnego software, usługi programistyczne.

(111) **394846** (220) 2025 12 21 (210) 595644
(151) 2026 05 05 (441) 2026 01 19
(732) CALIATHLETICS SPÓŁKA Z OGRANICZONĄ ODPOWIEDZIALNOŚCIĄ, Kraków (PL)
(540) (znak słowny)
(540) CALIATHLETICS
(510), (511) **25** Trykoty [ubrania], T-shirty z krótkim rękawem, Szaliki, Szale, Swetry, Stroje jednoczęściowe, Spódnice, Spodnie, Skarpetki, Spodnie dresowe, Rękawiczki [odzież], Rajstopy, Płaszcze, Polary, Podkoszulki z długimi rękawami, Podkoszulki sportowe, Podkoszulki bez rękawów, Podkoszulki, Paski [odzież], Piżamy, Opaski na głowę, Odzież wodoodporna, Odzież wieczorowa, Odzież sportowa, Odzież treningowa, Odzież o termoizolacyjnych właściwościach, Odzież niemowlęca, Odzież męska, damska i dziecięca, Odzież męska, Odzież dziewczęca, Odzież dziecięca, Odzież damska, Odzież dla chłopców, Odzież, Ocieplacze, Nakrycia głowy, Maski ochronne [odzież], Legginsy, Kąpielówki, Kurtki bluzy, Kurtki, Krótkie spodnie, Koszulki sportowe z krótkimi rękawami, Krawaty, Koszulki z nadrukami, Koszulki z krótkim rękawem, Koszulki polo, Koszule, Kostiumy kąpielowe, Kostiumy, Kominiarki, Kombinezony, Kimona, Kapcie skórzane, Kamizelki, Golfy, Getry, Garnitury, Dżinsy, Dresy wiatroszczelne, Dresy ortalionowe, Czapki i czapeczki sportowe, Czapki [nakrycia głowy], Chusty, szale na głowę, Bokserki damskie [bielizna], Bluzy z kapturem, Body [odzież], Bluzy dresowe, Bluzki, Bikini, Bluzki z krótkimi rękawami, Bielizna osobista, Bielizna nocna, Bielizna dla mężczyzn, Bielizna damska, Bielizna, Bezrękawniki, Bandany, Odzież gimnastyczna, Bielizna termoaktywna, Funkcjonalne spodnie termoaktywne, Funkcjonalne koszulki termoaktywne, Obuwie sportowe, Skarpety termoaktywne, Termoaktywne nakrycia głowy, **28** Urządzenia do osiągania sprawności fizycznej [nie do użytku medycznego], Sprzęt do ćwiczeń fizycznych w pomieszczeniach, Sprzęt do uprawiania sportu i ćwiczeń fizycznych, Przenośny domowy sprzęt gimnastyczny, Maszyny do ćwiczeń sprawnościowych, Artykuły gimnastyczne i sportowe, Artykuły gimnastyczne, Sprzęt sportowy, Sprzęt do treningów sportowych, Artykuły sportowe, **41** Usługi w zakresie edukacji dietetycznej, Usługi trenerów osobistych, Usługi trenera osobistego [trening sprawności fizycznej], Usługi siłowni związane z treningiem siłowym, Usługi siłowni, Usługi klubów zdrowia i klubów sprawności fizycznej [fitness klub], Usługi klubów zdrowia [zdrowie i ćwiczenia fizyczne], Usługi klubów zdrowia [fitness], Usługi fitness klubów, Udostępnianie obiektów i sprzętu sportowego, Udostępnianie obiektów i sprzętu do ćwiczeń i fitnessu, Udostępnianie obiektów i sprzętu do utrzymywania dobrej kondycji fizycznej, Udostępnianie obiektów i sprzętu do treningu sportowego, Udostępnianie obiektów i sprzętu do celów rekreacyjnych, Udostępnianie informacji dotyczących treningu fitness za pomocą portalu on-line, Trening medytacji, Treningi zdrowotne i treningi fitness, Szkolenia zawodników sportowych, Szkolenia w zakresie zajęć sportowych, Szkolenia w zakresie utrzymywania dobrej kondycji fizycznej, Szkolenia sportowe, Sport i fitness, Prowadzenie zajęć fitness, Organizowanie zajęć sportowych i imprez sportowych, Nauczanie, trening i instruktaż sportowy, Nauczanie i szkolenia, Instruktaż w zakresie gimnastyki, Fitness kluby, Udostępnianie publikacji on-line, Udostępnianie publikacji elektronicznych on-line [niepobieralnych], Udostępnianie publikacji elektronicznych on-line (nie do pobrania), Prowadzenie treningów sztuk walki, Organizowanie szkoleń sportowych, Organizowanie konkursów sportowych, Organizowanie imprez sportowych, zawodów i turniejów sportowych, Organizacja imprez sportowych, Organizacja imprez i konkursów sportowych, Kursy szkoleniowe dotyczące zajęć sportowych, Instruktaż w zakresie treningu kondycyjnego, Edukacja sportowa, Doradztwo w zakresie treningu fizycznego, Wynajem sprzętu sportowego i obiektów sportowych, Wynajem sprzętu sportowego, Usługi w zakresie treningu fizycznego, Usługi treningowe w zakresie aerobiku, Usługi treningowe siłowe i poprawiające kondycję, Usługi trenerskie w zakresie ćwiczeń fizycznych [fitness], Usługi trenerskie w zakresie zajęć sportowych, Usługi trenerskie w zakresie sportu, Usługi szkoleniowe związane ze sprawnością fizyczną [fitness], Usługi szkoleniowe w zakresie sportu, Usługi sportowe i w zakresie fitnessu, Usługi klubów sportowych, Usługi edukacyjne związane z jogą, Usługi doradcze w zakresie ćwiczeń fizycznych [fitness], Udzielanie informacji związanych z ćwiczeniami fizycznymi za pośrednictwem strony internetowej online, Udzielanie informacji związanych z wychowaniem fizycznym za pośrednictwem strony internetowej online, Udzielanie informacji związanych z treningiem fizycznym za pośrednictwem strony internetowej online, Udostępnianie sal gimnastycznych, Zapewnianie kursów szkoleniowych online, Zapewnianie kursów edukacyjnych

związanych z dietą, Zajęcia sportowe, Wynajmowanie obiektów sportowych, Organizowanie zajęć sportowych i zawodów sportowych, Organizowanie turniejów sportowych, Organizowanie obozów sportowych, Organizowanie imprez sportowych, Organizowanie imprez i zawodów sportowych, Organizowanie i przeprowadzanie zajęć dla niewielkiej grupy uczniów, Organizacja i przeprowadzanie wydarzeń sportowych, Obozy sportowe, Nauczanie terapii w zakresie pracy z ciałem, Nadzorowanie ćwiczeń fizycznych, Lekcje gimnastyki, Kursy szkoleniowe dotyczące sprawności fizycznej, Kultura fizyczna, Instruktaż w zakresie ćwiczeń siłowych, Instruktaż w zakresie ćwiczeń fizycznych, Informacje na temat sportu, Doradztwo w zakresie sprawności fizycznej, Szkolenia w zakresie sprawności fizycznej, Realizacja nagrań audiowizualnych, Publikowanie materiałów drukowanych, Publikowanie dydaktycznych materiałów edukacyjnych, Publikowanie drukowanych materiałów edukacyjnych, Przygotowywanie imprez sportowych, Przeprowadzanie wydarzeń sportowych, Przeprowadzanie imprez sportowych, Prowadzenie zawodów sportowych, Prowadzenie ośrodków sprawności fizycznej, Prowadzenie kursów internetowych w zakresie diet, Produkcja nagrań wideo, Produkcja nagrań dźwiękowych i muzycznych, Produkcja nagrań audiowizualnych, Produkcja filmów wideo, Produkcja filmów, Prezentacja nagrań wideo, Pokazy gimnastyczne (Organizowanie-), Organizowanie zawodów sportowych, Usługi rozrywkowe w postaci wydarzeń sportowych, Usługi pisania tekstów, Usługi pisania blogów, Usługi klubów zdrowia i sal gimnastycznych, Usługi edukacyjne i instruktażowe w zakresie sportu, Usługi edukacyjne dotyczące sprawności fizycznej, Usługi edukacyjne dotyczące sportu, Udzielanie informacji edukacyjnych online z komputerowej bazy danych lub za pośrednictwem Internetu, Udostępnianie rozrywki w postaci klipów filmowych za pomocą Internetu, Udostępnianie publikacji elektronicznych [nie do pobrania], Udostępnianie publikacji elektronicznych, Udostępnianie obiektów i sprzętów gimnastycznych, Udostępnianie obiektów i sprzętu treningowego, Udostępnianie informacji o nauczaniu on-line, Udostępnianie filmów online nie do pobrania, Udostępnianie elektronicznych publikacji on-line, Trening osobisty [szkolenie], Szkolenie w zakresie sprawności fizycznej, Świadczenie usług edukacyjnych związanych ze sprawnością fizyczną, Zawody sportowe (Organizowanie-), Zapewnianie szkoleń online, Zapewnianie instruktażu i sprzętu w dziedzinie ćwiczeń fizycznych, Zajęcia w zakresie ćwiczeń fizycznych, Wirtualne usługi treningów sprawności fizycznej, Usługi wydawnicze (w tym elektroniczne usługi wydawnicze), Usługi wydawnicze, Usługi w zakresie rozrywki sportowej, Usługi w zakresie nagrań wideo, Usługi w zakresie instruktażu sportowego, Usługi trenerskie, Usługi sportowe, Obozy sportowe (Organizowanie-), Organizacja i przeprowadzanie zawodów sportowych, Organizacja turniejów sportowych.

---

(111) **394847** (220) 2025 12 11 (210) 595139
(151) 2026 04 14 (441) 2025 12 22
(732) LISIK FILIP LIMA BY LIMA, Jeżów (PL)
(540) (znak słowny)
(540) SHOTCAPS
(510), (511) **5** Preparaty i artykuły dentystyczne oraz lecznicze środki do czyszczenia zębów, Preparaty i artykuły higieniczne, Suplementy diety i preparaty dietetyczne, Preparaty i artykuły dentystyczne, Suplementy diety dla zwierząt, Albuminowe artykuły żywnościowe do celów medycznych, Artykuły spożywcze dla diabetyków [specjalnie wyprodukowane], Białkowe suplementy diety, Białkowe suplementy dla zwierząt, Błonnik pokarmowy, Błonnik pokarmowy do wspomagania trawienia, Cukier dietetyczny do celów medycznych, Cynk w pastylkach do ssania jako suplement, Dietetyczna żywność do celów medycznych, Dietetyczna żywność przystosowana dla niepełnosprawnych, Dietetyczna żywność przystosowana do celów medycznych, Dietetyczne dodatki do żywności, Dietetyczne napary do celów medycznych, Dietetyczne napoje przystosowane do celów medycznych, Dietetyczne preparaty żywnościowe przystosowane do celów medycznych, Dietetyczne słodziki do użytku medycznego, Dietetyczne środki spożywcze do celów medycznych, Dietetyczne substancje przystosowane do celów medycznych, Dietetyczne wyroby cukiernicze przystosowane do celów medycznych, Dodatki dietetyczne, Dodatki dietetyczne do użytku medycznego, Dodatki dietetyczne w formie napojów, Dodatki do żywności do celów niemedycznych, Dodatki odżywcze, Dodatki odżywcze do żywności dla zwierząt, do celów medycznych, Dodatki witaminowe, Dodatki witaminowe i mineralne, Dodatki witaminowe w płynie, Ekstrakty z kory do użytku nutraceutycznego, Glukoza do stosowania jako dodatek do żywności do celów medycznych, Herbata dla astmatyków, Herbata lecznicza, Herbata odchudzająca do celów medycznych, Homogenizowana żywność przystosowana do celów medycznych, Jedzenie liofilizowane przystosowane do celów medycznych, Kapsułki odchudzające, Karmienie sztuczne, Koktajle białkowe, Krople witaminowe, L-karnityna na utratę wagi, Liofilizowana żywność przystosowana do celów medycznych, Mieszane preparaty witaminowe, Mieszanki do picia będące suplementami diety, Mieszanki do picia w proszku będące suplementami diety o smaku owocowym, Mieszanki do picia w proszku z dodatkami odżywczymi, Mięta do celów farmaceutycznych, Mineralne suplementy diety, Mineralne suplementy diety dla ludzi, Mineralne suplementy odżywcze, Multiwitaminy, Musujące tabletki witaminowe, Napoje dietetyczne do celów leczniczych dla niemowląt, Napoje na bazie soków owocowych dla cukrzyków przystosowane do celów medycznych, Napoje stosowane w lecznictwie, Napoje witaminizowane, Napoje wzbogacone witaminami do celów medycznych, Napoje z dodatkami dietetycznymi, Naturalne suplementy diety do leczenia klaustrofobii, Nektary owocowe dla cukrzyków przystosowane do celów medycznych, Nośniki uwalniające substancje czynne w formie rozpuszczalnych warstw ułatwiających uwalnianie suplementów odżywczych, Nutraceutyki do celów terapeutycznych, Nutraceutyki do stosowania jako suplementy diety, Odżywcze mieszanki do picia do stosowania jako zamienniki posiłków, Odżywcze suplementy diety, Olej rybi do celów medycznych, Pokarmy dietetyczne używane w żywieniu klinicznym, Preparaty albuminowe do celów medycznych, Preparaty dietetyczne dla dzieci, Preparaty dietetyczne do użytku medycznego, Preparaty dietetyczne i odżywcze, Preparaty do początkowego żywienia niemowląt, Preparaty multiwitaminowe, Preparaty nutraceutyczne dla ludzi, Preparaty nutraceutyczne do celów terapeutycznych lub medycznych, Preparaty pobudzające apetyt, Preparaty stosowane jako dodatki do żywności dla ludzi [lecznicze], Preparaty witaminowe, Preparaty witaminowe i mineralne, Preparaty witaminowe w postaci suplementów diety, Preparaty wzbogacające organizm w niezbędne witaminy i mikroelementy, Preparaty zawierające czynnik lipotropowy, Preparaty zawierające lizynę, Preparaty zawierające witaminę A, Preparaty zawierające witaminę B, Preparaty zawierające witaminę C, Preparaty zawierające witaminę D, Preparaty zmniejszające apetyt, Probiotyki (suplementy), Produkty dietetyczne dla osób chorych, Produkty dietetyczne do celów medycznych, Produkty spożywcze przyrządzone z czerwonego żeńszenia do celów leczniczych, Produkty spożywcze przyrządzone z żeńszenia do celów leczniczych, Produkty uboczne z procesu obróbki ziaren zbóż do celów dietetycznych lub medycznych, Produkty żywnościowe dla małych dzieci, Produkty żywnościowe dla niemowląt, Proszki jako zamienniki posiłków, Przeciwutleniacze do użytku leczniczego, Przeciwutleniacze, Przeciwutleniacze do użytku dietetycznego, Przeciwutleniacze pochodzące z miodu, Przeciwutleniacze uzyskane z ziół, Przeciwutleniacze zawierające enzymy, Przeciwutleniające suplementy, Przeciwutleniające suplementy diety, Pyłek pszczeli do użytku nutraceutycznego, Pyłek pszczeli stosowany jako suplement diety, Skrobia do celów dietetycznych, Słodziki dietetyczne do celów medycznych, Słodziki sztuczne dostosowane dla diabetyków, Sole wód mineralnych, Środki zmniejszające apetyt do celów medycznych, Substancje dietetyczne dla niemowląt, Suplementy dietetyczne i odżywcze, Suplementy dietetyczne koenzymu Q10, Suplementy dietetyczne zawierające luteinę, Suplementy diety, Suplementy diety dla ludzi i zwierząt, Suplementy diety dla ludzi nieprzeznaczone do celów leczniczych, Suplementy diety dla ludzi, Suplementy diety dla niemowląt, Suplementy diety dla osób ze specjalnymi wymaganiami dietetycznymi, Suplementy diety dla sportowców, Suplementy diety dla zwierząt domowych w postaci mieszanki napojów w proszku, Suplementy diety do kontroli cholesterolu, Suplementy diety do użytku medycznego, Suplementy diety do użytku dietetycznego, Suplementy diety o działaniu kosmetycznym, Suplementy diety poprawiające kondycję i wytrzymałość, Suplementy diety składające się głównie z wapnia, Suplementy diety składające się głównie z magnezu, Suplementy diety składające się głównie z żelaza, Suplementy diety składające się z aminokwasów, Suplementy diety składające się z witamin, Suplementy diety składające się z pierwiastków śladowych, Suplementy diety sporządzone głównie z witamin, Suplementy diety sporządzone głównie z minerałów, Suplementy diety stosowane w poście modyfikowanym, Suplementy diety w płynie, Suplementy diety w proszku zawierające zarodniki Ganoderma lucidum, Suplementy diety z białek serwatkowych, Suplementy diety z białkiem sojowym, Suplementy diety z chlorelli, Suplementy diety z drożdży piwowarskich, Suplementy diety z kwasem foliowym, Suplementy diety z pszenicy, Suplementy diety z siarą, Suplementy diety zawierające glukozę, Suplementy diety zawie-

rające mleczko pszczele, Suplementy diety zawierające propolis, Suplementy diety zawierające drożdże, Suplementy diety zawierające kazeinę, Suplementy diety zawierające siemię lniane, Suplementy diety zawierające olej lniany, Suplementy diety zawierające kiełki pszenicy, Suplementy diety zawierające białko, Suplementy diety zawierające lecytynę, Suplementy diety zawierające pyłek kwiatowy, Suplementy diety zawierające enzymy, Suplementy diety zawierające alginiany, Suplementy diety zawierające pyłek sosnowy, Suplementy diety zawierające izoflawony sojowe, Suplementy diety zawierające węgiel aktywny, Suplementy diety zawierające olej z alg z kwasem dokozaheksaenowym (DHA), Suplementy diety ze sproszkowanymi jagodami acai, Suplementy diety ze sproszkowanym białkiem, Suplementy do żywności dla zwierząt (lecznicze), Suplementy lecznicze do żywności dla zwierząt, Suplementy mineralne do żywności, Suplementy odżywcze składające się z ekstraktów z grzybów, Suplementy odżywcze składające się głównie z wapnia, Suplementy odżywcze składające się głównie z magnezu, Suplementy odżywcze składające się głównie z żelaza, Suplementy odżywcze składające się głównie z cynku, Suplementy odżywcze w płynie, Suplementy prebiotyczne, Suplementy witaminowe do stosowania w dializie nerkowej, Suplementy witaminowe w postaci plastrów, Suplementy wzmacniające zawierające preparaty parafarmaceutyczne stosowane profilaktycznie i dla rekonwalescentów, Suplementy ziołowe, Suplementy ziołowe w płynie, Suplementy żywnościowe, Suplementy żywnościowe w postaci proszku, Suplementy żywnościowe wspomagające zdrowie, zawierające czerwony żeń-szeń, Suplementy żywnościowe wspomagające zdrowie, zawierające żeńszeń, Sztuczna herbata [do użytku leczniczego], Tabletki przeciwutleniające, Tabletki witaminowe, Tabletki wspomagające odchudzanie, Tran, Tran w kroplach, Tran z wątroby dorsza w kapsułkach, Uzupełniające dodatki do żywności do celów medycznych, Witaminy dla niemowląt, Witaminy i preparaty witaminowe, Witaminy prenatalne, Woda melisowa do celów farmaceutycznych, Zdrowotne suplementy diety sporządzone głównie z minerałów, Żelki witaminowe, Ziołowe dodatki dietetyczne dla osób ze specjalnymi wymaganiami dietetycznymi, Ziołowe suplementy diety dla osób o szczególnych wymaganiach dietetycznych, Żywność dietetyczna do celów leczniczych, Żywność dla diabetyków, Żywność dla diet medycznych, Żywność homogenizowana przystosowana do celów medycznych, Żywność liofilizowana przystosowana do celów medycznych, **32** Napoje bezalkoholowe, Piwo i piwo bezalkoholowe, Bezalkoholowe preparaty do produkcji napojów, Napoje odalkoholizowane, Napoje orzeźwiające.

---

(111) **394848** (220) 2025 12 28 (210) 595802
(151) 2026 04 28 (441) 2026 01 12
(732) BOGDANOWICZ DAWID, Gubin (PL)
(540) (znak słowny)
(540) Ultra Dziki Zachód
(510), (511) **41** Organizowanie i zarządzanie imprezami sportowymi, Organizacja aktywności sportowych na obozach letnich, Organizacja i przeprowadzanie wydarzeń sportowych, Organizacja i przeprowadzanie zawodów sportowych, Organizacja imprez i konkursów sportowych, Organizacja imprez sportowych, Organizowanie imprez sportowych, zawodów i turniejów sportowych, Organizowanie obozów sportowych, Organizowanie, przygotowywanie i prowadzenie zawodów sportowych, Organizowanie turniejów sportowych, Organizowanie zajęć sportowych i zawodów sportowych, Organizowanie zajęć sportowych i imprez sportowych, Organizowanie zawodów sportowych i imprez sportowych, Organizowanie imprez rowerowych, Organizowanie, przygotowywanie i prowadzenie wyścigów rowerowych, Organizowanie wyścigów rowerowych, Kursy szkoleniowe dotyczące zajęć sportowych, Nauczanie, trening i instruktaż sportowy, Obsługa obiektów sportowych, Organizowanie zawodów e-sportowych, Usługi klubów sportowych, Zarządzanie imprezami na rzecz klubów sportowych.

---

(111) **394849** (220) 2026 01 01 (210) 595987
(151) 2026 04 28 (441) 2026 01 12
(732) MARCINEK-MAREK MICHAŁ, Kraków (PL)
(540) (znak słowny)
(540) SOF
(510), (511) **9** Nagrania dźwiękowe, Muzyczne nagrania dźwiękowe, Nagrania audio, Nagrania muzyczne, Taśmy zawierające nagrania audio, Nośniki dźwięku, Sprzęt do odtwarzania dźwięku, Urządzenia do dubbingu dźwiękowego, Urządzenia do miksowania dźwięku, Urządzenia do nagrywania do nośników dźwięku i obrazu, Urządzenia do nagrywania dźwięku i obrazów, Urządzenia do odtwarzania dźwięku, Urządzenia do odtwarzania do nośników dźwięku i obrazu, Urządzenia do przetwarzania dźwięku, Urządzenia do rejestrowania dźwięku, Urządzenia do transmisji dźwięku, danych lub obrazów, Urządzenia do wzmacniania dźwięku, **35** Usługi pośrednictwa i doradztwa handlowego w dziedzinie sprzedaży produktów i świadczenia usług, Zarządzanie projektami działalności gospodarczej [dla osób trzecich], Produkcja nagrań dźwiękowych do celów marketingowych, Produkcja nagrań dźwiękowych do celów reklamowych, **41** Dubbing, Dubbing do filmów, Tłumaczenia językowe, Produkcja muzyczna, Produkcja nagrań audiowizualnych, Prezentowanie ścieżek dźwiękowych filmów wideo, Edycja nagrań audio, Produkcja nagrań dźwiękowych i muzycznych, Produkcja nagrań dźwiękowych i/lub wideo, Produkcja nagrań dźwięku i obrazu na nośnikach dźwięku i obrazu, Produkcja radiowa, filmowa i telewizyjna, Produkowanie filmów, Przygotowywanie i realizacja programów telewizyjnych i radiowych, Udostępnianie mediów audiowizualnych za pośrednictwem sieci łączności, Nagrywanie i produkcja nagrań dźwiękowych, Montaż taśm dźwiękowych, Studia filmowe, Usługi studia nagrań do filmów, Produkcja rozrywki audio, Montaż lub nagrywanie dźwięku i obrazu, Produkcja programów dźwiękowych, Usługi studiów nagrań dźwiękowych, Usługi studiów nagrań w zakresie produkcji dysków z dźwiękiem, Usługi w zakresie nagrań dźwiękowych, filmowych, wideo i telewizyjnych, Usługi w zakresie nagrań dźwiękowych i rozrywki wideo.

---

(111) **394850** (220) 2025 12 28 (210) 595790
(151) 2026 04 28 (441) 2026 01 12
(732) INATLEWSKI MARCIN TECHTRON, Gdańsk (PL)
(540) (znak słowny)
(540) MR10
(510), (511) **9** Ładowarki, Ładowarki dla akumulatorów, Ładowarki do baterii, Ładowarki samochodowe, Urządzenia do ładowania akumulatorów, Elektryczne regulatory ładowania, Regulatory napięcia.

---

(111) **394851** (220) 2025 12 19 (210) 595588
(151) 2026 04 28 (441) 2026 01 12
(732) KLUB SPORTOWY KRAKÓW CRICKET CLUB, Kraków (PL)
(540) (znak słowny)
(540) KPL
(510), (511) **35** Promowanie zawodów i wydarzeń sportowych, **41** Organizacja zawodów krykieta, Organizacja i przeprowadzanie wydarzeń sportowych, Organizacja turniejów sportowych.

---

(111) **394852** (220) 2025 12 20 (210) 595627
(151) 2026 04 28 (441) 2026 01 12
(732) HRABI SPÓŁKA Z OGRANICZONĄ ODPOWIEDZIALNOŚCIĄ, Warszawa (PL)
(540) (znak słowny)
(540) Doceńcie, docencie
(510), (511) **9** Nagrane płyty VCD, Nagrane płyty DVD, Nagrane płyty kompaktowe [płyty CD], Nagrane kasety magnetofonowe, Płyty winylowe, Nagrania wideo, Książki audio, Książki elektroniczne do pobrania, Muzyka cyfrowa do pobrania, Pliki multimedialne do pobrania, Publikacje elektroniczne, Mobilne aplikacje, Nagrane magnetyczne nośniki danych, Plakaty do pobrania, Pobieralne broszury elektroniczne, Czasopisma elektroniczne, Kalendarze do pobrania, które można wydrukować, Magnesy dekoracyjne, Magnesy na lodówkę, **21** Kubki, Figurki z porcelany, ceramiki, gliny, terakoty lub szkła, Filiżanki, Spodeczki, Naczynia, **25** Akcesoria na szyję, Apaszki, Koszulki z nadrukami, Czapki [nakrycia głowy], Szaliki, Bluzy dresowe, Bluzy z kapturem, Odzież, **41** Udostępnianie rozrywki multimedialnej za pomocą strony internetowej, Udostępnianie rozrywki wideo za pomocą strony internetowej, Multimedialne wydania publikacji elektronicznych, Publikowanie piosenek, Publikowanie książek, Publikowanie elektroniczne, Publikowanie multimediów, Publikowanie plakatów, Publikowanie fotografii, Publikowanie nut, Publikowanie książek, czasopism, Publikowanie książek związanych z rozrywką, Publikowanie scenariuszy do użytku teatralnego, Publikowanie tekstów, innych niż teksty reklamowe, Publikowanie słów piosenek w postaci książek, Publikowanie czasopism w postaci elektronicznej w Internecie, Usługi rozrywkowe, Organizowanie festiwali, Organizowanie koncertów, Organizowanie występów komediowych, Or-

ganizowanie produkcji teatralnych, Organizowanie rozrywki, Organizowanie konkursów w zakresie rozrywki, Świadczenie usług w zakresie rozrywki radiowej i telewizyjnej, Kształcenie i szkolenia w dziedzinie muzyki i rozrywki, Przedstawienia teatralne, Wystawianie spektakli na żywo, Organizowanie widowisk [impresariat], Udostępnianie nagrań muzyki cyfrowej, nie do pobrania, z internetu, Dostarczanie rozrywki w postaci nagranej muzyki, Kabarety, Usługi kabaretowe, Usługi rozrywkowe w postaci produkcji estradowej i kabaretu, Występy grup muzycznych na żywo, Koncerty muzyczne, Udostępnianie publikacji elektronicznych, Produkcja dzieł muzycznych w studio nagrań, Koncerty muzyczne za pośrednictwem radia, Koncerty muzyczne za pośrednictwem telewizji, Usługi studia nagrań, Produkcja przedstawień na żywo, Organizowanie festynów w celach rozrywkowych, Usługi w zakresie nagrań dźwiękowych i rozrywki wideo, Montaż lub nagrywanie dźwięku i obrazu, Zapewnianie muzyki na żywo, Udostępnianie muzyki cyfrowej [nie do ściągnięcia] z Internetu, Usługi rozrywkowe świadczone przez muzyków, Produkcja muzycznych filmów wideo, Organizowanie i prowadzenie koncertów, Rozrywka, Usługi rozrywkowe w postaci występów koncertowych, Usługi w zakresie produkcji muzycznej, Komponowanie muzyki dla osób trzecich, Radiowe programy rozrywkowe.

---

(111) **394853** (220) 2025 12 20 (210) 595628
(151) 2026 04 28 (441) 2026 01 12
(732) HRABI SPÓŁKA Z OGRANICZONĄ ODPOWIEDZIALNOŚCIĄ, Warszawa (PL)
(540) (znak słowny)
(540) Możliw
(510), (511) **9** Nagrane płyty VCD, Nagrane płyty DVD, Nagrane płyty kompaktowe [płyty CD], Nagrane kasety magnetofonowe, Płyty winylowe, Nagrania wideo, Książki audio, Książki elektroniczne do pobrania, Muzyka cyfrowa do pobrania, Pliki multimedialne do pobrania, Publikacje elektroniczne, Mobilne aplikacje, Nagrane magnetyczne nośniki danych, Plakaty do pobrania, Pobieralne broszury elektroniczne, Czasopisma elektroniczne, Kalendarze do pobrania, które można wydrukować, Magnesy dekoracyjne, Magnesy na lodówkę, **14** Biżuteria, Breloczki do kluczy, Bransolety, **16** Książki, Afisze, plakaty, Ilustrowane albumy, Albumy upamiętniające wydarzenia, Albumy fotograficzne i kolekcjonerskie, Broszury, Drukowane książki, czasopisma, gazety i inne media papierowe, Kalendarze, Bilety, Naklejki, **21** Kubki, Figurki z porcelany, ceramiki, gliny, terakoty lub szkła, Filiżanki, Spodeczki, Naczynia, **25** Akcesoria na szyję, Apaszki, Koszulki z nadrukami, Czapki [nakrycia głowy], Szaliki, Bluzy dresowe, Bluzy z kapturem, Odzież, **41** Udostępnianie rozrywki multimedialnej za pomocą strony internetowej, Udostępnianie rozrywki wideo za pomocą strony internetowej, Multimedialne wydania publikacji elektronicznych, Publikowanie piosenek, Publikowanie książek, Publikowanie elektroniczne, Publikowanie multimediów, Publikowanie plakatów, Publikowanie fotografii, Publikowanie nut, Publikowanie książek, czasopism, Publikowanie książek związanych z rozrywką, Publikowanie scenariuszy do użytku teatralnego, Publikowanie tekstów, innych niż teksty reklamowe, Publikowanie słów piosenek w postaci książek, Publikowanie czasopism w postaci elektronicznej w Internecie, Usługi rozrywkowe, Organizowanie festiwali, Organizowanie koncertów, Organizowanie występów komediowych, Organizowanie produkcji teatralnych, Organizowanie rozrywki, Organizowanie konkursów w zakresie rozrywki, Świadczenie usług w zakresie rozrywki radiowej i telewizyjnej, Kształcenie i szkolenia w dziedzinie muzyki i rozrywki, Przedstawienia teatralne, Wystawianie spektakli na żywo, Organizowanie widowisk [impresariat], Udostępnianie nagrań muzyki cyfrowej, nie do pobrania, z internetu, Dostarczanie rozrywki w postaci nagranej muzyki, Kabarety, Usługi kabaretowe, Usługi rozrywkowe w postaci produkcji estradowej i kabaretu, Występy grup muzycznych na żywo, Koncerty muzyczne, Udostępnianie publikacji elektronicznych, Produkcja dzieł muzycznych w studio nagrań, Koncerty muzyczne za pośrednictwem radia, Koncerty muzyczne za pośrednictwem telewizji, Usługi studia nagrań, Produkcja przedstawień na żywo, Organizowanie festynów w celach rozrywkowych, Usługi w zakresie nagrań dźwiękowych i rozrywki wideo, Montaż lub nagrywanie dźwięku i obrazu, Zapewnianie muzyki na żywo, Udostępnianie muzyki cyfrowej [nie do ściągnięcia] z Internetu, Usługi rozrywkowe świadczone przez muzyków, Produkcja muzycznych filmów wideo, Organizowanie i prowadzenie koncertów, Rozrywka, Usługi rozrywkowe w postaci występów koncertowych, Usługi w zakresie produkcji muzycznej, Komponowanie muzyki dla osób trzecich, Radiowe programy rozrywkowe.

---

(111) **394854** (220) 2025 11 11 (210) 593587
(151) 2026 04 30 (441) 2025 11 24
(732) MACHERZYŃSKI ROBERT, Turów (PL)
(540) (znak słowno-graficzny)
(540) K KOSTOR
(540)

(591) szary
(531) 26.11.01, 26.11.07, 27.05.01, 27.05.21, 29.01.06
(510), (511) **7** Roboty do czyszczenia do celów domowych, Odkurzacze roboty, **9** Alarmy, Czujniki dymu, Czujniki dymu i tlenku węgla, Czujniki gazu, Czujniki, Adaptery, Adaptery USB, Urządzenia zabezpieczające, ochronne i sygnalizacyjne, Aparatura, urządzenia i kable do zastosowania w elektryce, Bezprzewodowe zestawy słuchawkowe do smartfonów, Bezprzewodowe zestawy słuchawkowe do zastosowania z telefonami komórkowymi, Głośniki pomocnicze do telefonów komórkowych, Kable do przedłużaczy telefonicznych, Klawiatury do smartfonów, Klawiatury do telefonów komórkowych, Mikrofony do używania bez użycia rąk do telefonów komórkowych, Lampki pierścieniowe do selfie do smartfonów, Wtyczki elektryczne, Gniazdka elektryczne, Zdalnie sterowane gniazdka, Termostaty pokojowe, Termostatyczne urządzenia sterujące, Zawory sterowane termostatycznie, Kamery wideo przystosowane do celów monitoringowych, Urządzenia elektroniczne do monitoringu, **11** Czajniki, Bezprzewodowe czajniki elektryczne, Oświetlenie typu LED zewnętrzne [ogrody, krajobrazy], Oświetlenie punktowe LED, Oświetlenie nastrojowe LED, Inteligentne żarówki, Żarówki LED, Lampki biurkowe, Lampki nocne, Lampki do czytania, Żarówki oświetleniowe LED, Lampki przyczepiane do książki, Lampki oświetlenia wewnętrznego, do czytania, do pojazdów, Lampki nocne [inne niż świeczki], **21** Zautomatyzowane kuwety dla zwierząt domowych, Miski dla zwierząt domowych, automatyczne, Elektroniczne dozowniki pokarmu dla zwierząt domowych, Miski dla zwierząt domowych, Naczynia na pokarm dla zwierząt domowych, Urządzenia do odstraszania ptaków, niemetalowe, Uruchamiane przez zwierzęta dozowniki pokarmu dla zwierząt domowych, Ultradźwiękowe urządzenia do odstraszania ptaków.

---

(111) **394855** (220) 2026 02 02 (210) 597461
(151) 2026 06 26 (441) 2026 03 02
(732) MINDSPARK SPÓŁKA Z OGRANICZONĄ ODPOWIEDZIALNOŚCIĄ, Warszawa (PL)
(540) (znak słowny)
(540) MindSpark
(510), (511) **35** Usługi reklamowe, marketingowe i promocyjne, Pomoc w prowadzeniu działalności gospodarczej, zarządzanie i administrowanie działalnością gospodarczą, Usługi reklamowe, promocyjne i marketingowe, Badania rynkowe, Doradztwo, konsultacje i pomoc w zakresie reklamy, marketingu i promocji, Dystrybucja materiałów reklamowych, marketingowych i promocyjnych, Oferowanie i wynajem przestrzeni reklamowej, czasu reklamowego i mediów na reklamy, Usługi programów lojalnościowych, motywacyjnych i promocyjnych, Udostępnianie powierzchni reklamowej, czasu reklamowego i mediów, Usługi public relations, Usługi w zakresie targów i wystaw handlowych, Usługi w zakresie wystaw i prezentacji produktów, Administrowanie dotyczące marketingu, Administrowanie konkursami w celach reklamowych, Administrowanie programami motywacyjnymi w celu promowania sprzedaży towarów i usług dla osób trzecich, Administrowanie zawodami w celach reklamowych, Agencja public relations, Agencje reklamowe, Aktualizowanie informacji reklamowych w komputerowej bazie danych, Analiza odbioru reklamy, Analiza reakcji na reklamę i badania rynkowe, Analiza świadomości społecznej w dziedzinie reklamy.

---

(111) **394856** (220) 2025 05 30 (210) 585415
(151) 2026 04 21 (441) 2026 01 05
(732) HAMILTON BILDELER SPÓŁKA Z OGRANICZONĄ ODPOWIEDZIALNOŚCIĄ, Poznań (PL)
(540) (znak słowny)
(540) STRÖLL AUTOMOTIVE
(510), (511) **4** Oleje i tłuszcze przemysłowe, Smary, Mieszaniny pochłaniające kurz, nawilżające i wiążące, Paliwa, w tym paliwo silniko-

we na bazie spirytusu, Denaturat, Dodatki niechemiczne do paliw silnikowych, Oleje do farb, Oleje do natłuszczania, Oleje silnikowe, Środki do usuwania pyłu, **8** Narzędzia i przyrządy ręczne (o napędzie ręcznym), Brzeszczoty pił ręcznych, Cęgi do cięcia drutu, Tarcze cierne szlifierskie, Przyrządy do cięcia zawarte w tej klasie, Dźwignie, Gwintownice (narzędzia ręczne), Imadła, Klucze zawarte w tej klasie, Lewarki uruchamiane ręcznie, Łomy-drągi żelazne, Pistolety ręczne do wytłaczania masy uszczelniającej, Młotki, Narzędzia ręczne do zdejmowania izolacji, Nożyce, Nożycowe przyrządy ręczne, Obcęgi, Perforatory (narzędzia o napędzie ręcznym), Pilniki jako narzędzia ręczne, Piły ręczne, Piły wyrzynarki obsługiwane ręcznie, Przebijaki, Pompki ręczne, Rozwiertaki, Przyrządy do cięcia rur, Skrobaki, Szczypce, Kleszcze, Ręczne przyrządy do szlifowania i ścierania, Śrubokręty, Świdry, Ręczne tarcze szlifierskie, Taśmy do przeciągania przewodów elektrycznych (narzędzia), Wiertarki piersiowe (świdry korbowe), Wiertła, Wycinarki (narzędzia ręczne), Szpachle, Łopatki, podnośniki, dźwigniki sterowane ręcznie, uchwyty i obsady do pasów do narzędzi.

---

(111) **394857** (220) 2025 12 07 (210) 594945
(151) 2026 04 29 (441) 2026 01 12
(732) PACEK DARIUSZ ART GROUP, Szczecin (PL)
(540) (znak słowny)
(540) Ojcowizna Barbershop
(510), (511) **44** Fryzjerstwo męskie, Strzyżenie brody, Pielęgnacja zarostu, Usługi barberskie.

---

(111) **394858** (220) 2025 10 10 (210) 591996
(151) 2026 04 16 (441) 2025 11 12
(732) MIĄSIK SZYMON FIRMA UBEZPIECZENIOWO-FINANSOWA, Zamość (PL)
(540) (znak słowno-graficzny)
(540) Kredyty Zamość SZYMON MIĄSIK
(540)

(591) pomarańczowy, biały, czarny
(531) 26.13.25, 26.04.02, 26.04.12, 27.05.01, 29.01.13
(510), (511) **36** Doradztwo finansowe.

---

(111) **394859** (220) 2025 10 15 (210) 592243
(151) 2026 04 15 (441) 2025 12 29
(732) STRZEDUŁA-MAZUREK MARIA AKE GROUP, Racibórz (PL)
(540) (znak słowno-graficzny)
(540) AKE GROUP
(540)

(591) pomarańczowy, czarny, biały
(531) 29.01.13, 27.05.01, 27.05.05, 26.03.16, 26.03.23, 07.03.01
(510), (511) **36** Działalność związana z obsługą rynku nieruchomości na własny rachunek, Kupno i sprzedaż nieruchomości na własny rachunek, **37** Kierowanie robotami budowlanymi, Usługi nadzoru budowlanego, Wykonywanie przebudów, rozbudów i nadbudów budynków, Zmiana sposobu użytkowania obiektów budowlanych w zakresie prac budowlanych, Prace remontowe i adaptacyjne w budynkach, Roboty budowlane związane z obiektami przemysłowymi i magazynowymi, Przebudowa budynków, Rozbudowa budynków, Nadbudowa budynków, Zmiana sposobu użytkowania obiektów budowlanych, Roboty budowlane w obiektach przemysłowych i magazynowych, Wykonywanie projektów typowych w ramach robót budowlanych, Realizacja projektów budowlanych, **42** Usługi architektoniczne, Projektowanie architektoniczne budynków, Projektowanie techniczne, Projektowanie konstrukcyjne, Projektowanie budynków mieszkalnych jedno-i wielorodzinnych, Projektowanie budynków mieszkalno-usługowych, Projektowanie budynków usługowo-handlowych, Projektowanie budynków użyteczności publicznej, Projektowanie budynków w zabudowie bliźniaczej i szeregowej, Usługi doradztwa architektonicznego, Doradztwo w zakresie zagospodarowania przestrzennego, Doradztwo w zakresie planowania urbanistycznego, Sporządzanie opinii technicznych i ekspertyz budowlanych, Usługi inwentaryzacji budynków, Usługi sporządzania rysunków technicznych, **43** Obiekty noclegowe turystyczne i miejsca krótkotrwałego zakwaterowania.

---

(111) **394860** (220) 2025 09 15 (210) 590502
(151) 2026 04 03 (441) 2025 12 15
(732) BRYCH MIROSŁAW FHU WEKTOR, Żory (PL)
(540) (znak słowno-graficzny)
(540) GARDEN select
(540)

(591) jasnoniebieski, biały
(531) 27.05.01, 26.01.03, 26.01.18, 29.01.12
(510), (511) **1** Nawozy, Nawóz mocznikowy, Nawozy naturalne, Nawozy biologiczne, Nawozy, nawozy do trawników, nawozy do trawy, Mieszanki nawozów, Ziemia doniczkowa, Materiały do rozsady [podłoża hodowlane], Podłoża hodowlane dla roślin, Bazy nawozowe wykonane z wełny mineralnej do hodowli roślin, Biohumus, Biostymulatory roślin, Chemiczne środki wspomagające do użytku w ogrodnictwie, Dodatki stosowane podczas sadzenia do polepszenia zakorzenienia, Gleba do upraw, Granulki zatrzymujące wodę do użytku w odżywianiu roślin poprzez zasilanie korzeni włosowatych, Mineralne preparaty do użyźniania gleby, Nawóz w formie stałej, Nawozy do gleby i ziemi doniczkowej, Nawozy do roślin, Odżywki dla roślin, Perlit, wemikulit, keramzyt, lawa wulkaniczna do celów ogrodniczych, Płynne nawozy, Podłoża hodowlane do ogrodnictwa, Polimery absorbujące ciecze do użytku w ogrodnictwie, Preparaty do nawożenia, Środki do uzdatniania gleby do kontroli wzrostu produktów ogrodniczych, Środki do uzdatniania gleby do celów ogrodniczych, **19** Gruby żwir, Obrobiony kamień naturalny, Odłamki kamienia, Piasek, Tłuczeń, Żwir kamienny, Żwir, Kamień naturalny, Kruszywa dekoracyjne, **31** Kora do ściółkowania, Kora do ściółki, Kora stosowana do ściółkowania, Kora surowa stosowana w ogrodnictwie.

---

(111) **394861** (220) 2025 11 18 (210) 593918
(151) 2026 04 02 (441) 2025 12 15
(732) ZESTAWY MEDYCZNE SPÓŁKA Z OGRANICZONĄ ODPOWIEDZIALNOŚCIĄ, Warszawa (PL)
(540) (znak słowno-graficzny)
(540) ZM
(540)

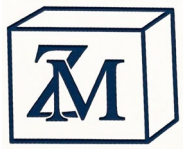

(591) ciemnoniebieski, biały
(531) 29.01.12, 27.05.01, 26.04.01, 26.04.18
(510), (511) **10** Urządzenia i instrumenty medyczne, Igły medyczne, Igły do celów medycznych, Igły do robienia zastrzyków, Igły do strzykawek medycznych, Igły do pobierania krwi, Igły do robienia zastrzyków do użytku medycznego, Igły jednorazowe do strzykawek do iniekcji podskórnych, Igły typu Luer Lock do użytku medycznego, Strzykaw-

ki medyczne, Strzykawki jednorazowego użytku, Strzykawki do celów medycznych i do zastrzyków, Jednorazowe strzykawki do iniekcji podskórnych do użytku medycznego, Strzykawki typu Luer Lock do użytku medycznego, **35** Usługi sprzedaży detalicznej i hurtowej, w tym poprzez Internet, następujących towarów: urządzenia i instrumenty medyczne, igły medyczne, igły do celów medycznych, igły do robienia zastrzyków, igły do strzykawek medycznych, igły do pobierania krwi, igły do robienia zastrzyków do użytku medycznego, igły jednorazowe do strzykawek do iniekcji podskórnych, igły typu Luer Lock do użytku medycznego, strzykawki medyczne, strzykawki jednorazowego użytku, strzykawki do celów medycznych i do zastrzyków, jednorazowe strzykawki do iniekcji podskórnych do użytku medycznego, strzykawki typu Luer Lock do użytku medycznego.

---

(111) **394862** (220) 2024 08 16 (210) 573381
(151) 2026 03 26 (441) 2025 12 08
(732) 7BOX SPÓŁKA Z OGRANICZONĄ ODPOWIEDZIALNOŚCIĄ, Warszawa (PL)
(540) (znak słowny)
(540) 7 box
(510), (511) **6** Metalowe kontenery do transportu, Pojemniki metalowe, Metalowe skrzynki, Metalowe skrzynki pocztowe, Metalowe skrzynki z zamknięciami, Skrzynki na listy metalowe, **7** Automatyczne urządzenia do transportu bliskiego i przeładunku, Ładowarki do pakowania towarów, Maszyny do ładowania partii, Maszyny do przeładunku pojemników, Maszyny transportowe, Mechanizmy otwierające i zamykające, Mechanizmy robotyczne do transportu, Pakowarki, Sortownice inne niż do pieniędzy, Urządzenia do mechanicznego przenoszenia poczty [przemysłowe], Urządzenia do przenoszenia i transportu, **9** Systemy komputerowe, Etykiety z odczytywanymi komputerowo kodami, Oprogramowanie do optycznego rozpoznawania kodów kreskowych [OBR], Oprogramowanie dla przedsiębiorstw, Oprogramowanie interfejsowe, Programy komputerowe, Skanery kodów kreskowych, Urządzenia systemu GPS, Oprogramowanie, Komputerowe bazy danych, **35** Adresowanie kopert, Bezpośrednia reklama pocztowa, Dystrybucja drukowanych materiałów promocyjnych za pośrednictwem poczty, Dystrybucja materiałów reklamowych, Gromadzenie informacji w rejestrach komputerowych, Kompilacja list adresowych, Przygotowywanie list adresowych, Komputerowe zarządzanie plikami, Sortowanie, obsługa i przyjmowanie przesyłek pocztowych, Reklama, Skomputeryzowana weryfikacja danych, Usługi administrowania działalnością gospodarczą w dziedzinie transportu, Usługi przetwarzania danych w dziedzinie transportu, Wkładanie materiałów drukowanych do kopert, **39** Dostarczanie i przekierowanie listów i paczek, Dostarczanie i przekierowanie poczty, Dostarczanie korespondencji, Odbieranie, transport i dostawa towarów, dokumentów, paczek i listów, Organizowanie transportu paczek, Usługi doręczeń pocztowych, Usługi kurierów i posłańców, Usługi kurierskie w zakresie dostarczania paczek, Usługi kurierskie w zakresie dostarczania listów, Usługi kurierskie w zakresie dostarczania towarów, Usługi pocztowe, Usługi śledzenia i lokalizowania listów i paczek, Organizowanie odbierania paczek, Udzielanie informacji dotyczących wynajmu maszyn i urządzeń do pakowania lub owijania.

---

(111) **394863** (220) 2025 10 06 (210) 591697
(151) 2026 04 07 (441) 2025 12 22
(732) NNV SPÓŁKA Z OGRANICZONĄ ODPOWIEDZIALNOŚCIĄ, Olsztyn (PL)
(540) (znak słowny)
(540) NIERO
(510), (511) **35** Zamieszczanie ogłoszeń dla osób trzecich, usługi reklamowe dotyczące nieruchomości, obsługa marketingowa obrotu nieruchomościami, Reklamowanie nieruchomości mieszkaniowych i komercyjnych, Organizacja i przeprowadzanie aukcji nieruchomości, Aukcje nieruchomości, Sprzedaż aukcyjna nieruchomości, Wynajem powierzchni reklamowej na stronach internetowych, Dostarczanie informacji marketingowych za pośrednictwem stron internetowych, Kompilacja ogłoszeń reklamowych do wykorzystania w formie stron internetowych, Promowanie towarów i usług osób trzecich za pośrednictwem reklam na stronach internetowych, **36** Timesharing nieruchomości, Dzierżawa nieruchomości, Wynajem nieruchomości, Agencje nieruchomości, Wynajem biur, Organizowanie wynajmu nieruchomości, Wyceny finansowe nieruchomości, Zarządzanie portfelem nieruchomości, Agencje mieszkaniowe (nieruchomości), Doradztwo w zakresie nieruchomości, Usługi w zakresie nieruchomości, Organizacja najmu nieruchomości handlowych, Pomoc w zakupie nieruchomości, Usługi konsultacyjne dotyczące nieruchomości, Dostarczanie informacji dotyczących nieruchomości, Pośrednictwo w obrocie nieruchomościami, Biura pośrednictwa handlu nieruchomościami, Doradztwo w dziedzinie zakupu nieruchomości, Skomputeryzowane usługi informacyjne dotyczące nieruchomości, Nabywanie nieruchomości [dla osób trzecich], Udzielanie informacji dotyczących rynku nieruchomości, Doradztwo dotyczące inwestowania w nieruchomości, Usługi agencji pośrednictwa nieruchomości mieszkaniowych, Usługi zarządzania majątkiem i nieruchomościami, Usługi w zakresie wyszukiwania nieruchomości mieszkaniowych, Usługi wykazów nieruchomości związanych z wynajmem domów i mieszkań, Usługi znajdowania mieszkań na rzecz osób trzecich, **38** Usługi telekomunikacyjne świadczone za pośrednictwem platform i portali w Internecie i innych mediach, **42** Hosting portali internetowych, Hosting stron internetowych, Hosting mobilnych stron internetowych, Hosting platform w Internecie, Hosting platform transakcyjnych w Internecie, Hosting treści multimedialnych dla osób trzecich, Hosting platform przeznaczonych do handlu elektronicznego przez Internet, Hosting infrastruktury sieciowej online na rzecz osób trzecich do celów wymiany treści online, Interaktywne usługi hostingowe umożliwiające użytkownikom publikowanie i dzielenie się swoimi treściami i obrazami w trybie online.

---

(111) **394864** (220) 2025 10 06 (210) 591700
(151) 2026 04 07 (441) 2025 12 22
(732) NNV SPÓŁKA Z OGRANICZONĄ ODPOWIEDZIALNOŚCIĄ, Olsztyn (PL)
(540) (znak słowny)
(540) PIEGUS
(510), (511) **35** Zamieszczanie ogłoszeń dla osób trzecich, Usługi reklamowe dotyczące nieruchomości, Obsługa marketingowa obrotu nieruchomościami, Reklamowanie nieruchomości mieszkaniowych i komercyjnych, Organizacja i przeprowadzanie aukcji nieruchomości, Aukcje nieruchomości, Sprzedaż aukcyjna nieruchomości, Wynajem powierzchni reklamowej na stronach internetowych, Dostarczanie informacji marketingowych za pośrednictwem stron internetowych, Kompilacja ogłoszeń reklamowych do wykorzystania w formie stron internetowych, Promowanie towarów i usług osób trzecich za pośrednictwem reklam na stronach internetowych, **36** Timesharing nieruchomości, Dzierżawa nieruchomości, Wynajem nieruchomości, Agencje nieruchomości, Wynajem biur, Organizowanie wynajmu nieruchomości, Wyceny finansowe nieruchomości, Zarządzanie portfelem nieruchomości, Agencje mieszkaniowe (nieruchomości), Doradztwo w zakresie nieruchomości, Usługi w zakresie nieruchomości, Organizacja najmu nieruchomości handlowych, Pomoc w zakupie nieruchomości, Usługi konsultacyjne dotyczące nieruchomości, Dostarczanie informacji dotyczących nieruchomości, Pośrednictwo w obrocie nieruchomościami, Biura pośrednictwa handlu nieruchomościami, Doradztwo w dziedzinie zakupu nieruchomości, Skomputeryzowane usługi informacyjne dotyczące nieruchomości, Nabywanie nieruchomości [dla osób trzecich], Udzielanie informacji dotyczących rynku nieruchomości, Doradztwo dotyczące inwestowania w nieruchomości, Usługi agencji pośrednictwa nieruchomości mieszkaniowych, Usługi zarządzania majątkiem i nieruchomościami, Usługi w zakresie wyszukiwania nieruchomości mieszkaniowych, Usługi wykazów nieruchomości związanych z wynajmem domów i mieszkań, Usługi znajdowania mieszkań na rzecz osób trzecich, **38** Usługi telekomunikacyjne świadczone za pośrednictwem platform i portali w Internecie i innych mediach, **42** Hosting portali internetowych, Hosting stron internetowych, Hosting mobilnych stron internetowych, Hosting platform w Internecie, Hosting platform transakcyjnych w Internecie, Hosting treści multimedialnych dla osób trzecich, Hosting platform przeznaczonych do handlu elektronicznego przez Internet, Hosting infrastruktury sieciowej online na rzecz osób trzecich do celów wymiany treści online, Interaktywne usługi hostingowe umożliwiające użytkownikom publikowanie i dzielenie się swoimi treściami i obrazami w trybie online.

---

(111) **394865** (220) 2025 10 13 (210) 592096
(151) 2026 03 31 (441) 2025 12 15
(732) WILD EAST SPÓŁKA Z OGRANICZONĄ ODPOWIEDZIALNOŚCIĄ, Lublin (PL)
(540) (znak słowno-graficzny)

(540) DZIKI WSCHÓD
(540)

(591) biały, brązowy, ciemnoczerwony, ciemnoniebieski, ciemnoróżowy, granatowy, jasnoniebieski, niebieski, pomarańczowy, różowy
(531) 26.01.01, 26.04.02, 26.04.18, 26.11.07, 26.11.25, 26.13.01, 27.05.01, 29.01.15
(510), (511) **32** Napoje bezalkoholowe, Piwo i piwo bezalkoholowe, Bezalkoholowe preparaty do produkcji napojów, Czarne piwo [piwo ze słodu palonego], Ale o smaku kawy, Barley Wine [piwo], Brzeczka słodowa, Brzeczka piwna, Drinki na bazie piwa, Imitacja piwa, Kwas chlebowy [napoje bezalkoholowe], Mineralizowane piwa, Napoje bezalkoholowe o smaku piwa, Napoje na bazie piwa, Piwa o małej zawartości alkoholu, Piwa smakowe, Piwa winogronowe, Piwo, Piwo bezalkoholowe, Piwo bezglutenowe, Piwo jasne typu ale, Piwo o smaku kawy, Piwo pełne jasne, Piwo pszeniczne, Piwo rzemieślnicze, Piwo słodowe, Piwo typu koźlak, Piwo typu saison, Porter [rodzaj mocnego, ciemnego piwa], Shandy [napój składający się z piwa i lemoniady], Stout [rodzaj mocnego, ciemnego piwa], **35** Usługi handlu detalicznego w zakresie żywności, Usługi handlu detalicznego związane z napojami alkoholowymi, Usługi handlu detalicznego związane ze sprzedażą subskrybowanych pudełek zawierających piwo, Usługi sprzedaży hurtowej w związku z napojami bezalkoholowymi, Usługi sprzedaży hurtowej w związku z piwem.

---

(111) **394866** (220) 2025 10 13 (210) 592106
(151) 2026 03 31 (441) 2025 12 15
(732) WILD EAST SPÓŁKA Z OGRANICZONĄ ODPOWIEDZIALNOŚCIĄ, Lublin (PL)
(540) (znak słowno-graficzny)
(540) DZIKI WSCHÓD ZERO
(540)

(591) biały, ciemnoniebieski, ciemnozielony, granatowy, niebieski, pomarańczowy, zielony
(531) 26.01.01, 26.01.06, 26.04.02, 26.04.18, 26.11.07, 26.11.25, 26.13.01, 27.05.01, 29.01.15, 26.11.12
(510), (511) **5** Napoje witaminizowane, **32** Napoje bezalkoholowe, Piwo i piwo bezalkoholowe, Brzeczka słodowa, Wody, Bezalkoholowe gazowane napoje na bazie soków owocowych, Bezalkoholowe napoje słodowe, Koktajle bezalkoholowe, Napoje bezalkoholowe na bazie owoców, o smaku herbaty, Napoje bezalkoholowe o podwyższonej zawartości witamin, Napoje bezalkoholowe o smaku herbaty, Napoje bezalkoholowe wzbogacone witaminami i solami mineralnymi, Napoje bezalkoholowe zawierające soki owocowe, Napoje dla sportowców, Napoje dla sportowców zawierające elektrolity, Napoje izotoniczne, Napoje izotoniczne [nie do celów medycznych], Napoje wzbogacone substancjami odżywczymi, Woda, **35** Wypożyczanie stoisk handlowych, Usługi sprzedaży hurtowej w związku z napojami bezalkoholowymi.

---

(111) **394867** (220) 2025 10 15 (210) 592236
(151) 2026 04 07 (441) 2025 12 22
(732) ECO-KORYTNICKI SPÓŁKA Z OGRANICZONĄ ODPOWIEDZIALNOŚCIĄ, Kolonia Pęcławice (PL)
(540) (znak słowno-graficzny)
(540) VERO ITALIA VEROITALIA.PL
(540)

(591) zielony, czerwony, biały, jasnozielony, ciemnozielony, pomarańczowy, żółty
(531) 29.01.15, 27.01.12, 27.05.01, 27.05.05, 24.17.01, 24.17.02, 26.01.04, 26.01.15, 05.03.13, 05.03.15, 05.09.17, 05.09.22
(510), (511) **35** Dostarczanie informacji dotyczących produktów konsumpcyjnych za pośrednictwem Internetu, Skomputeryzowane usługi w zakresie składania zamówień online, Udzielanie informacji o cenach towarów i usług innych osób za pośrednictwem światowej sieci komputerowej, Usługi w zakresie zamówień online, Usługi handlu detalicznego w zakresie żywności, Usługi sprzedaży detalicznej w związku z artykułami do czyszczenia, Usługi sprzedaży detalicznej w związku z napojami bezalkoholowymi, Usługi sprzedaży detalicznej w związku z preparatami do czyszczenia, Usługi sprzedaży detalicznej w związku z kosmetykami, Usługi sprzedaży detalicznej w związku z owocami morza, Usługi sprzedaży detalicznej w związku z kawą, Usługi sprzedaży detalicznej w związku z wyrobami cukierniczymi, Usługi sprzedaży detalicznej za pomocą globalnych sieci komputerowych związane z napojami bezalkoholowymi, Usługi sprzedaży detalicznej za pomocą globalnych sieci komputerowych związane z artykułami spożywczymi, Usługi sprzedaży detalicznej za pomocą globalnych sieci komputerowych związane z preparatami do czyszczenia i kosmetykami, Usługi sprzedaży detalicznej w zakresie słodyczy, Usługi sprzedaży detalicznej w zakresie produktów delikatesowych, Usługi sprzedaży detalicznej w zakresie owoców, Usługi sprzedaży detalicznej świadczone online w zakresie artykułów kosmetycznych, Usługi sprzedaży detalicznej świadczone online w zakresie artykułów spożywczych, Usługi prowadzenia sklepu internetowego oferującego produkty spożywcze, napoje, środki czystości, kosmetyki i artykuły gospodarstwa domowego.

---

(111) **394868** (220) 2025 11 18 (210) 593934
(151) 2026 04 02 (441) 2025 12 15
(732) PHARM SUPPLY SPÓŁKA Z OGRANICZONĄ ODPOWIEDZIALNOŚCIĄ, Warszawa (PL)
(540) (znak słowny)
(540) INTIVA
(510), (511) **3** Środki toaletowe, Preparaty do mycia i pielęgnacji ciała, Preparaty toaletowe, **5** Preparaty i artykuły higieniczne, Suplementy diety i preparaty dietetyczne, Higieniczne środki nawilżające, Intymne preparaty nawilżające, Preparaty farmaceutyczne, Farmaceutyki i naturalne środki lecznicze, Preparaty wzbogacające organizm w niezbędne witaminy i mikroelementy.

---

(111) **394869** (220) 2025 10 29 (210) 592979
(151) 2026 03 31 (441) 2025 12 15
(732) Richter Gedeon Nyrt., Budapeszt (HU)
(540) (znak słowny)
(540) ZATRZYMAJ WIRUSY, ZANIM ONE ZATRZYMAJĄ CIEBIE
(510), (511) **5** Preparaty farmaceutyczne.

---

(111) **394870** (220) 2025 11 24 (210) 594213
(151) 2026 04 10 (441) 2025 12 22
(732) HRUŚWICKI TOMASZ MOVEMENT CARE, Poznań (PL)
(540) (znak graficzny)
(540)

(540)

(591) czarny
(531) 27.05.01, 27.05.17, 27.05.21, 29.01.08
(510), (511) **9** Publikacje elektroniczne do pobrania, Oprogramowanie szkoleniowe, Pliki multimedialne do pobrania, Podcasty do pobrania, Sportowe symulatory treningowe, Elektroniczne symulatory sportowe do treningu, Oprogramowanie do monitorowania zdrowia, Filmy wideo, Nagrane dyski wideo, Nagrania audio i wideo, Nagrania wideo, Nagrania wideo do pobrania, Elektroniczne rejestratory tętna [inne niż do użytku medycznego], Podręczniki szkoleniowe w formie elektronicznej [do pobrania], Podręczniki szkoleniowe w formacie elektronicznym, Podręczniki szkoleniowe w formie programu komputerowego, Edukacyjne materiały na zajęcia, do pobrania, Filmy do pobrania, Książki elektroniczne do pobrania, Oprogramowanie do pobrania, Publikacje elektroniczne, do pobrania, Publikacje w formie elektronicznej do pobrania, Treści do pobrania i utrwalone na nośnikach, **41** Usługi trenerów osobistych, Organizowanie i prowadzenie warsztatów [szkolenie], Produkcja filmów wideo, Produkcja filmów szkoleniowych, Montaż taśm wideo, Organizowanie zawodów sportowych, Wynajem sprzętu sportowego, Organizowanie seminariów, Wirtualne usługi treningów sprawności fizycznej, Usługi w zakresie treningu fizycznego, Usługi w zakresie treningu sprawności fizycznej, Usługi treningowe w zakresie aerobiku, Usługi treningowe siłowe i poprawiające kondycję, Usługi trenera osobistego [trening sprawności fizycznej], Usługi siłowni związane z treningiem siłowym, Udzielanie informacji związanych z treningiem fizycznym za pośrednictwem strony internetowej online, Udostępnianie obiektów i sprzętu treningowego, Udostępnianie obiektów i sprzętu do treningu sportowego, Udostępnianie informacji dotyczących treningu fitness za pomocą portalu on-line, Treningi zdrowotne i treningi fitness, Trening rozwoju osobistego, Trening osobisty [szkolenie], Trening jogi, Nauczanie, trening i instruktaż sportowy, Instruktaż w zakresie treningu kondycyjnego, Doradztwo w zakresie treningu fizycznego, Kursy szkoleniowe z zakresu zdrowia, Nauczanie w zakresie zdrowia, Organizowanie kursów edukacyjnych w dziedzinie diety i ochrony zdrowia, Prowadzenie edukacyjnych programów wspierających dla pracowników służby zdrowia, Świadczenie usług edukacyjnych w zakresie zdrowia, Szkolenie w zakresie zdrowia i wellness, Udostępnianie informacji edukacyjnych w dziedzinie zdrowia i sprawności fizycznej, Udostępnianie obiektów i sprzętu dla klubów zdrowia [ćwiczenia fizyczne], Usługi edukacyjne dotyczące zdrowia, Usługi edukacyjne i szkoleniowe odnoszące się do służby zdrowia, Usługi klubów zdrowia [ćwiczenia], Usługi klubów zdrowia [fitness], Usługi klubów zdrowia i klubów sprawności fizycznej [fitness klub], Usługi klubów zdrowia i sal gimnastycznych, Usługi klubów zdrowia [zdrowie i ćwiczenia fizyczne], Usługi szkoleniowe w zakresie zdrowia i bezpieczeństwa, Usługi szkoleniowe dotyczące zdrowia zawodowego, Dostarczanie filmów, nie do pobrania, przy pomocy usług typu transmisja wideo na żądanie, Prezentacja nagrań wideo, Prezentowanie ścieżek dźwiękowych filmów wideo, Produkcja nagrań wideo, Produkcja szkoleniowych filmów wideo, Usługi w zakresie nagrań dźwiękowych i rozrywki wideo, Usługi w zakresie nagrań audio i wideo, Usługi w zakresie nagrań wideo, Usługi w zakresie nagrań dźwiękowych, filmowych, wideo i telewizyjnych, Medyczne usługi edukacyjne, Organizowanie seminariów i kongresów o tematyce medycznej, Szkolenie w zakresie diety [nie medyczne], Szkolenie w zakresie żywienia [nie medyczne], Usługi edukacji medycznej, Edukacja sportowa, Informacje dotyczące edukacji sportowej, Instruktaż w zakresie sportów zimowych, Kursy szkoleniowe dotyczące zajęć sportowych, Nauka w zakresie sportu, Obozy sportowe, Obsługa obiektów sportowych, Organizacja i przeprowadzanie zawodów sportowych, Organizacja i przeprowadzanie wydarzeń sportowych, Organizacja imprez i konkursów sportowych, Organizacja imprez sportowych, Organizowanie i prowadzenie programów sportowych dla młodzieży, Organizowanie i przeprowadzanie turniejów e-sportowych, Organizowanie i zarządzanie imprezami sportowymi, Organizowanie imprez sportowych, Organizowanie imprez sportowych, zawodów i turniejów sportowych, Organizowanie imprez w celach kulturalnych, rozrywkowych i sportowych, Organizowanie imprez w zakresie sportów elektronicznych, Organizowanie lokalnych wydarzeń sportowych, Organizowanie obozów sportowych, Organizowanie, przygotowywanie i prowadzenie zawodów sportowych, Organizowanie szkoleń sportowych, Organizowanie turniejów sportowych, Organizowanie zajęć sportowych i zawodów sportowych, Organizowanie zajęć sportowych i imprez sportowych, Organizowanie zajęć w zakresie sportów elektronicznych, Organizowanie zawodów e-sportowych, Organizowanie zawodów i imprez sportowych, Organizowanie zawodów sportowych i imprez sportowych, Produkcja konkursów sportowych, Prowadzenie imprez sportowych na żywo, Prowadzenie imprez w zakresie sportów elektronicznych na żywo, Prowadzenie zawodów sportowych, Przeprowadzanie imprez sportowych, Przeprowadzanie wydarzeń sportowych, Przygotowywanie imprez sportowych, Rezerwowanie miejsc na pokazy i imprezy sportowe, Rezerwowanie obiektów sportowych, Rozrywka o charakterze turniejów e-sportowych, Sport i fitness, Szkolenia nauczycieli sportowych, Szkolenia sportowe, Szkolenia w zakresie zajęć sportowych, Szkolenia zawodników sportowych, Szkolenie sportowe, Trenowanie w zakresie sportów elektronicznych, Udostępnianie aktualności związanymi ze sportem, Udostępnianie informacji w zakresie sportów elektronicznych, Udostępnianie obiektów i sprzętu sportowego, Udostępnianie obiektów i sprzętu na imprezy sportowe, zawody sportowe i lekkoatletyczne oraz programy z nagrodami, Udostępnianie obiektów i sprzętu na imprezy sportowe, Udostępnianie obiektów i sprzętu na turnieje sportowe, Udostępnianie obiektów i sprzętu dla klubów sportowych, Udostępnianie obiektów i sprzętu do rekreacji sportowej, Udostępnianie obiektów i sprzętu do sportów elektronicznych, Udostępnianie sprzętu sportowego, Udostępnianie wydarzeń sportowych za pomocą strony internetowej, Udzielanie informacji związanych ze sportem, Udzielanie informacji związanych z wydarzeniami sportowymi, Usługi doradcze w zakresie organizowania imprez sportowych, Usługi edukacyjne dotyczące sportu, Usługi edukacyjne i instruktażowe w zakresie sportu, Usługi edukacyjne i szkoleniowe związane ze sportem, Usługi edukacyjne, rozrywkowe i sportowe, Usługi informacyjne dotyczące biletów na imprezy w zakresie sportów elektronicznych, Usługi klubów sportowych, Trening medytacji, Usługi trenerów osobistych w dziedzinie baletu, Usługi trenerskie, Usługi trenerskie w zakresie sportu, Usługi trenerskie w zakresie ćwiczeń fizycznych [fitness], Usługi trenerskie w zakresie zajęć sportowych, Udostępnianie obiektów i sprzętu do ćwiczeń i fitnessu, Fitness kluby, Prowadzenie zajęć fitness, Usługi doradcze w zakresie ćwiczeń fizycznych [fitness], Usługi szkoleniowe związane ze sprawnością fizyczną [fitness], Kursy szkoleniowe dotyczące sprawności fizycznej, Kursy szkoleniowe w zakresie rozwoju osobistego, Nauczanie i szkolenia, Prowadzenie kursów instruktażowych, edukacyjnych i szkoleniowych, Prowadzenie sesji szkoleniowych on-line związanych ze sprawnością fizyczną, Publikowanie podręczników szkoleniowych, Szkolenia edukacyjne, Szkolenia dla dorosłych, Szkolenia w zakresie odżywiania, Szkolenia w zakresie sprawności fizycznej, Udostępnianie kursów szkoleniowych, Zapewnianie kursów szkoleniowych w zakresie sportu, Zapewnianie kursów szkoleniowych online, Udostępnianie filmów online nie do pobrania, Udostępnianie publikacji online [nie do pobrania], Udostępnianie treści audio online nie do pobrania, **44** Usługi fizjoterapii, Masaż sportowy, Usługi w zakresie medycyny sportowej, Usługi klinik zdrowia, Usługi terapeutyczne, Osteopatia, Usługi telemedyczne, Fizjoterapia, Badania w celu oceny zagrożenia dla zdrowia, Badania w zakresie diagnozy stanu zdrowia, Doradztwo dotyczące ochrony zdrowia, Dostarczanie informacji dotyczących zdrowia, Ocena ryzyka w zakresie zdrowia, Ochrona zdrowia, Opieka zdrowotna w postaci organizacji ochrony zdrowia (HMO), Poradnictwo w zakresie zdrowia publicznego, Profesjonalne doradztwo w zakresie zdrowia, Profesjonalne doradztwo w zakresie ochrony zdrowia, Udostępnianie ośrodków rehabilitacji w zakresie zdrowia psychicznego, Udzielanie informacji z zakresu ochrony zdrowia przez telefon, Usługi doradcze i informacyjne w dziedzinie zdrowia, Usługi doradcze w zakresie zdrowia, Usługi klinik zdrowia [medyczne], Usługi medyczne w zakresie oceny stanu zdrowia, Usługi oceny zdrowia, Usługi w zakresie oceny osobowości [usługi w zakresie zdrowia psychicznego], Usługi w zakresie zdrowia psychicznego, Wypożyczanie sprzętu medycznego i służącego ochronie zdrowia, Zdrowotne usługi odnowy biologicznej w zakresie zdrowia i dobrego samopoczucia ciała i ducha, Rehabilitacja fizyczna, Rehabilitacja pacjentów uzależnionych od alkoholu, Terapia zajęciowa i rehabilitacja, Badania medyczne, Badania medyczne w celach diagnostycznych lub leczenia, Kliniki medyczne, Doradztwo medyczne w zakresie ciąży, Konsultacje medyczne, Medyczne badania osób, Poradnictwo medyczne, Poradnictwo medyczne związane ze stresem, Porady medyczne dla osób z niepełnosprawnościami, Świadczenie pomocy medycznej, Świadczenie usług w zakresie prowadzenia dokumentacji medycznej online,

z wyjątkiem stomatologii, Udostępnianie wsparcia medycznego przy monitorowaniu pacjentów poddanych leczeniu medycznemu, Usługi diagnostyki medycznej [testy i analizy], Usługi doradcze w zakresie opieki zdrowotnej [medyczne], Usługi doradztwa dietetycznego [medyczne], Usługi informacji medycznej, Usługi informacji medycznej świadczone za pośrednictwem Internetu, Usługi informacyjne w zakresie opieki medycznej, Usługi medyczne, Usługi medyczne do celów diagnostyki chorób ciała człowieka, Usługi medyczne w zakresie leczenia chorób ciała ludzkiego, Usługi medyczne w zakresie pielęgniarstwa, Usługi medyczne w zakresie badań przesiewowych w dziedzinie leczenia bezdechu sennego, Usługi medyczne w zakresie badań przesiewowych związanych z chorobami układu sercowo-naczyniowego, Usługi medyczne w zakresie leczenia przewlekłego bólu, Usługi medyczne w zakresie ortopedii, Usługi opieki medycznej, Usługi oceny medycznej, Usługi oceny medycznej świadczone dla pacjentów rehabilitowanych w celu prowadzenia leczenia i oceny jego efektywności, Usługi pomocy medycznej, Usługi opieki medycznej świadczone przez uzdrowiska [spa], Usługi poradnictwa medycznego, Usługi w zakresie leczenia medycznego, Zapewnianie leczenia medycznego, Zapewnianie zaplecza medycznego podczas imprez sportowych, Informacje dotyczące masażu, Masaż, Masaż gorącymi kamieniami, Masaż i masaż terapeutyczny shiatsu, Masaż tajski, Masaż tkanek głębokich, Masaże, Opieka zdrowotna w zakresie masaży terapeutycznych, Usługi konsultacji związane z masażami, Usługi masażu stóp, Usługi masażu w trakcie ciąży, Usługi w zakresie masażu terapeutycznego, Terapia falą uderzeniową, Usługi w zakresie badań medycznych, mianowicie ocena sprawności fizycznej.

---

(111) **394871** (220) 2025 12 18 (210) 595492
(151) 2026 06 02 (441) 2026 02 16
(732) PIESTRZYŃSKA SYLWIA, Kalisz (PL)
(540) (znak słowno-graficzny)
(540) Moje Malediwy
(540)

(591) niebieski, jasnoniebieski, jasnożółty, różowy, jasnobrązowy, zielony, biały, czarny
(531) 27.05.01, 29.01.15, 02.03.10, 02.03.23, 26.01.01, 26.01.03, 26.01.14, 26.01.13, 26.01.16
(510), (511) **39** Informacja turystyczna, Usługi rezerwacji podróży turystycznych, Udzielanie informacji turystycznych za pośrednictwem globalnych sieci komputerowych, Organizacja wycieczek, Prowadzenie wycieczek ze zwiedzaniem dla osób trzecich, Zwiedzanie turystyczne, **45** Usługi serwisów społecznościowych online.

---

(111) **394872** (220) 2025 08 04 (210) 588478
(151) 2026 01 26 (441) 2025 10 06
(732) PUK-KA SPÓŁKA Z OGRANICZONĄ ODPOWIEDZIALNOŚCIĄ, Środa Wielkopolska (PL)
(540) (znak słowny)
(540) SmartMag
(510), (511) **31** Karmy i pasze dla zwierząt.

---

(111) **394873** (220) 2025 08 14 (210) 588938
(151) 2026 01 27 (441) 2025 10 13
(732) PROFI SELLER SPÓŁKA Z OGRANICZONĄ ODPOWIEDZIALNOŚCIĄ, Jabłonna (PL)
(540) (znak słowno-graficzny)
(540) Chiccot
(540)

(591) czarny, złoty, biały
(531) 26.01.01, 26.01.16, 27.05.01, 29.01.13
(510), (511) **35** Usługi handlu detalicznego w zakresie żywności, Usługi handlu detalicznego w odniesieniu do produktów dla zwierząt domowych, Usługi handlu detalicznego w związku z akcesoriami samochodowymi, Usługi handlu detalicznego w odniesieniu do akcesoriów odzieżowych, Usługi handlu detalicznego związane z akcesoriami do rowerów, Usługi handlu detalicznego w zakresie akcesoriów mody, Usługi handlu detalicznego związane z przyrządami do przygotowywania żywności, Usługi handlu detalicznego związane z produktami ogrodniczymi, Usługi handlu detalicznego związane z preparatami do włosów, Usługi handlu detalicznego w odniesieniu do domowego sprzętu elektrycznego, Usługi handlu detalicznego w odniesieniu do domowego sprzętu elektronicznego, Usługi handlu detalicznego związane z wózkami dziecięcymi, Usługi handlu detalicznego związane z urządzeniami kuchennymi, Usługi handlu detalicznego związane ze sprzętem audiowizualnym, Usługi handlu detalicznego w zakresie produktów ogrodniczych, Usługi sklepów detalicznych online obejmujące odzież, Usługi sprzedaży detalicznej online związane z rowerami elektrycznymi, Usługi sprzedaży detalicznej świadczone online w zakresie zabawek, Usługi sprzedaży detalicznej świadczone online w zakresie torebek, Usługi sprzedaży detalicznej świadczone online w zakresie artykułów odzieżowych, Usługi sprzedaży detalicznej świadczone online w zakresie artykułów bagażowych, Usługi sprzedaży detalicznej w związku ze środkami spożywczymi, Usługi sprzedaży detalicznej w związku z paszą dla zwierząt, Usługi sprzedaży detalicznej w związku ze ściółką dla zwierząt, Usługi sprzedaży detalicznej w związku z podściółką dla zwierząt, Usługi sprzedaży detalicznej wyrobów ogrodniczych, Usługi sprzedaży detalicznej w związku z preparatami do czyszczenia, Usługi sprzedaży detalicznej w związku z suplementami diety, Usługi sprzedaży detalicznej w związku z produktami dietetycznymi, Usługi sprzedaży detalicznej związane ze sprzedażą odzieży i dodatków odzieżowych, Usługi sprzedaży detalicznej w związku z przyborami toaletowymi, Usługi sprzedaży detalicznej w związku z preparatami do pielęgnacji zwierząt, Usługi sprzedaży detalicznej w związku ze sprzętem do fizjoterapii, Usługi sprzedaży detalicznej w związku z urządzeniami do ochrony słuchu, Usługi sprzedaży detalicznej w związku z urządzeniami do pomiaru czasu, Usługi sprzedaży detalicznej w związku z drukami, Usługi sprzedaży detalicznej w związku z jednorazowymi wyrobami papierowymi, Usługi sprzedaży detalicznej w związku z artykułami ogrodniczymi, Usługi sprzedaży detalicznej w związku z artykułami do czyszczenia, Usługi sprzedaży detalicznej w związku z nakryciami głowy, Usługi sprzedaży detalicznej w związku z odzieżą, Usługi sprzedaży detalicznej w związku z tkaninami, Usługi sprzedaży detalicznej w związku z obuwiem, Usługi sprzedaży detalicznej w związku z przyborami higienicznymi dla ludzi, Usługi sprzedaży detalicznej w związku ze sprzętem informatycznym, Usługi sprzedaży detalicznej w związku z akcesoriami do pielęgnacji dla ludzi, Usługi sprzedaży detalicznej w związku z przyborami higienicznymi dla zwierząt, Usługi sprzedaży detalicznej w związku z akcesoriami do pielęgnacji dla zwierząt, Usługi sprzedaży detalicznej w związku z meblami, Usługi sprzedaży detalicznej w związku z walizkami, Usługi sprzedaży detalicznej w związku z torbami, Usługi sprzedaży detalicznej w związku z wyrobami rymarskimi, Usługi sprzedaży detalicznej w związku z przyborami kuchennymi, Usługi sprzedaży detalicznej w związku z zastawą stołową, Usługi sprzedaży detalicznej w związku z przędzą, Usługi sprzedaży detalicznej w związku z nićmi, Usługi sprzedaży detalicznej w związku z artykułami do szycia, Usługi sprzedaży detalicznej w związku z artykułami sportowymi, Usługi sprzedaży detalicznej w związku ze sprzętem sportowym, Usługi sprzedaży detalicznej w związku z dekoracjami świątecznymi, Usługi sprzedaży detalicznej w związku z zabawkami, Usługi sprzedaży detalicznej w związku z grami, Usługi sprzedaży detalicznej w związku z pokryciami naściennymi, Usługi sprzedaży detalicznej w związku z wyrobami cukierniczymi, Usługi sprzedaży detalicznej w związku z grzejnikami, Usługi sprzedaży detalicznej w związku z oświetleniem, Usługi sprzedaży detalicznej w związku ze sprzętem do przyrządzania żywności, Usługi sprzedaży detalicznej w związku ze sprzętem do podgrzewania, Usługi sprzedaży detalicznej w związku ze sprzętem do schładzania, Usługi sprzedaży detalicznej w związku z urządzeniami do chłodzenia, Usługi sprzedaży detalicznej w związku z pomocami naukowymi, Usługi sprzedaży detalicznej świadczone online w zakresie artykułów kosmetycznych.

---

(111) **394874** (220) 2025 09 30 (210) 591434
(151) 2026 02 03 (441) 2025 10 20
(732) INNVIGO SPÓŁKA Z OGRANICZONĄ ODPOWIEDZIALNOŚCIĄ, Warszawa (PL)
(540) (znak słowny)
(540) Cornado
(510), (511) **5** Pestycydy, herbicydy, insektycydy, fungicydy.

(111) **394875** (220) 2025 08 08 (210) 588657
(151) 2026 02 05 (441) 2025 10 06
(732) PIWNICE WYSOCKO SPÓŁKA Z OGRANICZONĄ ODPOWIEDZIALNOŚCIĄ, Wysocko Wielkie (PL)
(540) (znak słowno-graficzny)
(540) W PIWNICE WYSOCKO
(540)

(531) 26.01.06, 27.05.01, 27.05.17, 27.05.21, 27.05.01, 27.05.21, 26.01.06
(510), (511) **33** Napoje alkoholowe, Wina.

---

(111) **394876** (220) 2025 08 21 (210) 589228
(151) 2026 02 05 (441) 2025 10 06
(732) MEDICINAE SPÓŁKA Z OGRANICZONĄ ODPOWIEDZIALNOŚCIĄ, Łódź (PL)
(540) (znak słowny)
(540) JellMe
(510), (511) **5** Dietetyczna żywność do celów medycznych, Dietetyczne substancje przystosowane do celów medycznych, Suplementy diety dla ludzi zawierające biotynę, Suplementy diety dla ludzi zawierające kolagen, Suplementy diety dla ludzi zawierające melatoninę, Suplementy diety dla ludzi zawierające witaminę C z bioflawonoidami, Suplementy diety dla ludzi zawierające witaminę D.

---

(111) **394877** (220) 2025 08 21 (210) 589237
(151) 2026 02 06 (441) 2025 10 13
(732) WĘGRZYN PIOTR NEMO2, Warszawa (PL)
(540) (znak słowny)
(540) nemo
(510), (511) **43** Tymczasowe zakwaterowanie, Usługi informacji, doradztwa i rezerwacji w zakresie zakwaterowania tymczasowego, Usługi informacji, doradztwa i rezerwacji w zakresie dostarczania żywności i napojów, Usługi zaopatrzenia w żywność i napoje, Zapewnianie zakwaterowania tymczasowego, Hotele dla zwierząt, Pensjonaty dla zwierząt, Pomieszczenia dla zwierząt.

---

(111) **394878** (220) 2025 10 06 (210) 591725
(151) 2026 02 16 (441) 2025 11 03
(732) PURELY LIFE SPÓŁKA Z OGRANICZONĄ ODPOWIEDZIALNOŚCIĄ, Warszawa (PL)
(540) (znak słowny)
(540) WellTalks
(510), (511) **35** Promowanie zawodów i wydarzeń sportowych, Reklama, w tym promowanie produktów i usług na rzecz osób trzecich za pomocą układów ze sponsorami i umów licencyjnych związanych z międzynarodowymi wydarzeniami sportowymi, Promowanie towarów i usług w formie sponsorowania wydarzeń sportowych, Promowanie towarów i usług w drodze sponsorowania międzynarodowych wydarzeń sportowych, Promowanie towarów i usług osób trzecich poprzez aranżowanie łączenia towarów i usług sponsorów z zawodami sportowymi, Promowanie towarów i usług osób trzecich poprzez pomaganie sponsorom kojarzenia ich towarów i usług z działalnością sportową, Promowanie sprzedaży towarów i usług innych podmiotów za pośrednictwem imprez promocyjnych, Usługi reklamowe obejmujące promowanie działań zwiększających świadomość społeczeństwa w zakresie chorób, **41** Usługi sportowe i w zakresie fitnessu, Obozy sportowe, Obozy sportowe (Organizowanie-), Nauka w zakresie sportu, Nauczanie, trening i instruktaż sportowy, Kursy szkoleniowe dotyczące zajęć sportowych, Informacje na temat sportu, Informacje dotyczące edukacji sportowej, Edukacja sportowa, Dostarczanie sprzętu sportowego, Dostarczanie informacji na temat aktywności sportowych, Organizowanie imprez sportowych, Organizowanie imprez i zawodów sportowych, Organizowanie i zarządzanie imprezami sportowymi, Organizowanie i prowadzenie programów sportowych dla młodzieży, Organizowanie i prowadzenie szkolnych zawodów sportowych, Organizacja turniejów sportowych, Organizacja imprez sportowych, Organizacja imprez i konkursów sportowych, Organizacja i przeprowadzanie wydarzeń sportowych, Organizacja i przeprowadzanie zawodów sportowych, Obsługa obiektów sportowych, Organizacja aktywności sportowych na obozach letnich, Organizowanie imprez sportowych, zawodów i turniejów sportowych, Organizowanie imprez w celach kulturalnych, rozrywkowych i sportowych, Organizowanie konkursów sportowych, Organizowanie lokalnych wydarzeń sportowych, Organizowanie obozów sportowych, Organizowanie, przygotowywanie i prowadzenie zawodów sportowych, Organizowanie szkoleń sportowych, Organizowanie społecznych imprez sportowych i kulturalnych, Organizowanie turniejów sportowych, Organizowanie zajęć sportowych i zawodów sportowych, Organizowanie zajęć sportowych i imprez sportowych, Organizowanie zawodów sportowych, Organizowanie zawodów sportowych i imprez sportowych, Organizowanie zawodów i imprez sportowych, Produkcja konkursów sportowych, Przygotowywanie imprez sportowych, Przeprowadzanie wydarzeń sportowych, Przeprowadzanie imprez sportowych, Prowadzenie zawodów sportowych, Rezerwowanie miejsc na pokazy i imprezy sportowe, Rezerwowanie obiektów sportowych, Sport i fitness, Sport (Wypożyczanie sprzętu-) [z wyjątkiem pojazdów], Szkolenia sportowe, Szkolenia w zakresie zajęć sportowych, Szkolenia zawodników sportowych, Szkolenia nauczycieli sportowych, Szkolenie sportowe, Szkolenia sędziów sportowych, Udostępnianie aktualności związanymi ze sportem, Udostępnianie biuletynów online w dziedzinie rozrywki sportowej, Udostępnianie obiektów i sprzętu sportowego, Udostępnianie obiektów i sprzętu do treningu sportowego, Udostępnianie obiektów i sprzętu na imprezy sportowe, zawody sportowe i lekkoatletyczne oraz programy z nagrodami, Udostępnianie obiektów i sprzętu na imprezy sportowe, Udostępnianie obiektów i sprzętu dla klubów sportowych, Udostępnianie obiektów i sprzętu do rekreacji sportowej, Udostępnianie sprzętu sportowego, Udostępnianie wydarzeń sportowych za pomocą strony internetowej, Udzielanie informacji związanych z wydarzeniami sportowymi, Udzielanie informacji związanych ze sportem, Usługi edukacyjne dotyczące sportu, Usługi edukacyjne i instruktażowe w zakresie sportu, Usługi edukacyjne i szkoleniowe związane ze sportem, Usługi edukacyjne, rozrywkowe i sportowe, Usługi klubów sportowych, Usługi w zakresie edukacji sportowej, Usługi trenerskie w zakresie zajęć sportowych, Usługi trenerskie w zakresie sportu, Usługi szkoleniowe w zakresie sportu, Usługi sportowe i kulturalne, Usługi sportowe, Usługi rozrywkowe, zajęcia sportowe i kulturalne, Usługi rozrywkowe w postaci wydarzeń sportowych, Usługi rozrywkowe związane ze sportem, Usługi w zakresie informacji sportowej, Wynajem sprzętu sportowego do nurkowania, Wynajem sprzętu sportowego i obiektów sportowych, Wynajem sprzętu sportowego, Wypożyczanie sprzętu sportowego lub sprzętu do ćwiczeń fizycznych, Wynajmowanie obiektów sportowych, Zajęcia sportowe, Zajęcia sportowe i kulturalne, Zajęcia sportowe i rekreacyjne, Zapewnianie kursów szkoleniowych w zakresie sportu, Zawody sportowe (Organizowanie-), Szkolenie w zakresie zdrowia i wellness, Kursy szkoleniowe z zakresu zdrowia, Nauczanie w zakresie zdrowia, Organizowanie kursów edukacyjnych w dziedzinie diety i ochrony zdrowia, Świadczenie usług edukacyjnych w zakresie zdrowia, Udostępnianie informacji edukacyjnych w dziedzinie zdrowia i sprawności fizycznej, Usługi edukacyjne dotyczące zdrowia, Usługi szkoleniowe w zakresie zdrowia i bezpieczeństwa, Usługi szkoleniowe dotyczące zdrowia zawodowego, Edukacja w zakresie świadomości ruchowej, Zajęcia zorganizowane, dla dzieci [rozrywka/edukacja], Usługi klubów zdrowia [zdrowie i ćwiczenia fizyczne], **44** Profesjonalne doradztwo w zakresie ochrony zdrowia, Profesjonalne doradztwo w zakresie zdrowia, Ochrona zdrowia, Ocena ryzyka w zakresie zdrowia, Dostarczanie informacji dotyczących zdrowia, Usługi doradcze i informacyjne w dziedzinie zdrowia, Usługi w zakresie medycyny sportowej, Doradztwo dotyczące ochrony zdrowia, Usługi doradcze w zakresie zdrowia, Usługi w zakresie zdrowia psychicznego, Zdrowotne usługi odnowy biologicznej w zakresie zdrowia i dobrego samopoczucia ciała i ducha, Usługi spa.

---

(111) **394879** (220) 2025 10 02 (210) 591511
(151) 2026 02 24 (441) 2025 11 12
(732) PIĄTEK SŁAWOMIR, PIĄTEK ANNA PPHU PROKOKOS SPÓŁKA CYWILNA SŁAWOMIR PIĄTEK I ANNA PIĄTEK, Mosty (PL)
(540) (znak słowno-graficzny)
(540) SMAK I TRADYCJA PROKOKOS rok zał. 1998
PYSZNE WYPIEKI DOMOWE

(540)

(591) niebieski, żółty, jasnoszary, biały
(531) 26.01.02, 26.01.17, 26.01.18, 26.01.19, 27.05.01, 27.05.09, 27.05.10, 29.01.14
(510), (511) **30** Wyroby piekarnicze, Gotowe desery [wyroby piekarnicze], Mrożone wyroby piekarnicze, Gotowane wyroby cukiernicze, Gotowe desery [wyroby cukiernicze], Wyroby cukiernicze, Wyroby cukiernicze, ciasta, tarty i ciasteczka, Wyroby cukiernicze mrożone.

---

(111) **394880** (220) 2025 08 14 (210) 588966
(151) 2026 01 15 (441) 2025 09 29
(732) LIBERTY LIVE SPÓŁKA Z OGRANICZONĄ ODPOWIEDZIALNOŚCIĄ, Wrocław (PL)
(540) (znak słowno-graficzny)
(540) PAN PERFEKT
(540)

(591) biały
(531) 29.01.06, 27.05.01, 26.07.25, 26.04.01, 26.04.02, 26.04.09, 26.05.01
(510), (511) **6** Klamki metalowe do okien, Okucia okienne (ozdobne), metalowe, Rolety okienne zewnętrzne metalowe, Rolki, prowadnice do okien przesuwnych, Okucia metalowe do okien, **35** Usługi w zakresie dekoracji okien i aranżacji wystaw, **37** Usługi szklarskie, wstawianie, konserwacja i naprawy szyb, okien i rolet, Czyszczenie żaluzji, Instalacja osłon przeciwsłonecznych, Montaż i naprawa żaluzji okiennych, Naprawa i izolacja połączeń okiennych, Naprawa okien, Naprawa rolet okiennych, Konserwacja okien, Malowanie ram okiennych.

---

(111) **394881** (220) 2025 08 08 (210) 588749
(151) 2026 02 16 (441) 2025 10 27
(732) MOONO SPÓŁKA Z OGRANICZONĄ ODPOWIEDZIALNOŚCIĄ, Toruń (PL)
(540) (znak słowny)
(540) PERLANTE
(510), (511) **33** Napoje alkoholowe (z wyjątkiem piwa), Preparaty do produkcji napojów alkoholowych, Alkoholowe ekstrakty owocowe, alkohole wysokoprocentowe (napoje), Esencje i ekstrakty alkoholowe, destylowane napoje, Dżin, Likiery, Likiery ziołowe, Rum, wódka, whisky, wina.

---

(111) **394882** (220) 2025 09 30 (210) 591368
(151) 2026 02 27 (441) 2025 11 03
(732) WÓJCIK WOJCIECH, Dębowiec (PL)
(540) (znak słowny)
(540) Przyszłość smakuje lepiej, przyszłość smakuje Bult
(510), (511) **5** Leki, preparaty i substancje weterynaryjne, Środki lecznicze dla zwierząt, Środki dezynfekujące do użytku weterynaryjnego, Suplementy diety dla zwierząt, Dodatki odżywcze do celów weterynaryjnych, Suplementy do karm lub pasz do celów weterynaryjnych, Środki i materiały diagnostyczne do celów weterynaryjnych, **31** Karmy i pasze dla zwierząt, Artykuły spożywcze dla zwierząt, Napoje dla zwierząt, Produkty uboczne w procesie przeróbki ziarna zbóż na pasze dla zwierząt, Ściółka dla zwierząt, Płody rolne i z akwakultury, produkty ogrodnicze i leśne, Przynęta, niesztuczna, Świeże owoce, orzechy, warzywa i zioła, Świeże grzyby, rośliny i kwiaty, Nasiona, cebulki i rozsady do hodowli roślin, Słód i zboża nieprzetworzone, Darń naturalna, Drzewa, Odpadki roślinne jako surowiec, **35** Usługi sprzedaży detalicznej i hurtowej towarów: dodatki chemiczne stosowane do produkcji pasz zwierzęcych, mieszanki produktów chemicznych i mikroorganizmów do zwiększania wartości odżywczej pasz dla zwierząt, preparaty do pielęgnacji zwierząt, szampony dla zwierząt, dezodoranty dla zwierząt, kosmetyki dla zwierząt, odświeżacze oddechu dla zwierząt, Usługi sprzedaży detalicznej i hurtowej towarów: odświeżacze zapachów dla zwierząt, preparaty do kąpieli dla zwierząt, środki do czyszczenia klatek dla zwierząt, środki do pielęgnacji zębów dla zwierząt, środki lecznicze dla zwierząt, suplementy odżywcze do pasz dla zwierząt gospodarskich, suplementy diety dla zwierząt, Usługi sprzedaży detalicznej i hurtowej towarów: mieszanki paszowe uzupełniające, karmy i pasze dla zwierząt, artykuły spożywcze dla zwierząt, napoje dla zwierząt, produkty uboczne w procesie przeróbki ziarna zbóż na pasze dla zwierząt, ściółka dla zwierząt, płody rolne i z akwakultury, produkty ogrodnicze i leśne, Usługi sprzedaży detalicznej i hurtowej towarów: przynęta niesztuczna, świeże owoce i orzechy oraz warzywa i zioła, świeże grzyby i rośliny oraz kwiaty, nasiona i cebulki oraz rozsady do hodowli roślin, słód i zboża nieprzetworzone, darń naturalna, drzewa, odpadki roślinne jako surowiec, Usługi sprzedaży detalicznej i hurtowej towarów: preparaty do pielęgnacji zwierząt, kosmetyki dla zwierząt, aerozole pielęgnujące dla zwierząt, dezodoranty dla zwierząt, odświeżacze oddechu dla zwierząt, preparaty do kąpieli dla zwierząt, preparaty i produkty do pielęgnacji futra, środki do pielęgnacji zębów dla zwierząt, szampony dla zwierząt domowych, Usługi sprzedaży detalicznej i hurtowej towarów: ubrania dla zwierząt, nakrycia głowy i obuwie dla zwierząt, maski przeciw muchom dla zwierząt, kokardy dla zwierząt, kagańce, obroże, przykrycia i okrycia dla zwierząt, smycze dla zwierząt, worki do karmienia zwierząt, Usługi sprzedaży detalicznej i hurtowej towarów: czerpaki do karmy dla zwierząt domowych, elektroniczne dozowniki pokarmu dla zwierząt domowych, filtry do stosowania w kuwetach dla zwierząt domowych, grzebienie dla zwierząt, rękawice do pielęgnacji zwierząt, szczotki dla zwierząt domowych, zgrzebła, nieelektryczne urządzenia do czyszczenia łap zwierząt domowych, klatki dla zwierząt domowych, kuwety dla zwierząt domowych, łopatki i szufelki do usuwania nieczystości zwierząt domowych, miski dla zwierząt domowych, naczynia i pojemniki na pokarm dla zwierząt domowych, niemechaniczne poidła dla zwierząt domowych w postaci przenośnych dystrybutorów wody i płynów, niezmechanizowane podajniki karmy dla zwierząt, podajniki karmy dla zwierząt domowych, pojemniki na nieczystości dla zwierząt domowych, Zarządzanie biznesowe sklepami: detalicznymi, hurtowymi, internetowymi, Administrowanie działalności handlowej, Usługi w zakresie organizowania giełd, targów, aukcji i wystaw w celach reklamowych i handlowych, Usługi promocji gospodarczej i handlowej, Doradztwo handlowe, Pośrednictwo w zawieraniu umów kupna i sprzedaży na rzecz osób trzecich, Usługi reklamowe, marketingowe i promocyjne, Usługi w zakresie pośrednictwa handlowego polegające na kojarzeniu partnerów handlowych, Usługi agencji importowo-eksportowych, Usługi doradztwa handlowego i reklamowego na rzecz osób trzecich w zakresie wyboru i doboru produktów oraz usług, Promocja sprzedaży dla osób trzecich, **39** Usługi transportowe, Usługi pośrednictwa transportowego, Transport (usługi nawigacji-), Usługi lokalizacji pojazdów, Usługi monitorowania floty pojazdów dla celów logistycznych, Fracht, Spedycja, Logistyka transportu, Organizowanie transportu, Dostarczanie pojazdów, Holowanie pojazdów, Transport pojazdów, Usługi doradcze i informacyjne związane z transportem, Konfekcjonowanie towarów, Pakowanie i składowanie towarów, Pakowanie prezentów, Składowanie, Usługi magazynowe, Informacje o magazynowaniu, Wynajem modułów i pojemników do magazynowania i transportu, Usługi wynajmu związane z pojazdami, transportem i magazynowaniem, Dostarczanie przesyłek, Usługi kurierskie.

---

(111) **394883** (220) 2025 09 30 (210) 591369
(151) 2026 02 27 (441) 2025 11 03
(732) WÓJCIK WOJCIECH, Dębowiec (PL)
(540) (znak słowny)
(540) The future tastes better, the future tastes Bult
(510), (511) **5** Leki, preparaty i substancje weterynaryjne, Środki lecznicze dla zwierząt, Środki dezynfekujące do użytku weterynaryjnego, Suplementy diety dla zwierząt, Dodatki odżywcze do celów weterynaryjnych, Suplementy do karm lub pasz do celów weterynaryjnych, Środki i materiały diagnostyczne do celów weterynaryjnych, **31** Kar-

my i pasze dla zwierząt, Artykuły spożywcze dla zwierząt, Napoje dla zwierząt, Produkty uboczne w procesie przeróbki ziarna zbóż na pasze dla zwierząt, Ściółka dla zwierząt, Płody rolne i z akwakultury, produkty ogrodnicze i leśne, Przynęta, niesztuczna, Świeże owoce, orzechy, warzywa i zioła, Świeże grzyby, rośliny i kwiaty, Nasiona, cebulki i rozsady do hodowli roślin, Słód i zboża nieprzetworzone, Darń naturalna, Drzewa, Odpadki roślinne jako surowiec, **35** Usługi sprzedaży detalicznej i hurtowej towarów: dodatki chemiczne stosowane do produkcji pasz zwierzęcych, mieszanki produktów chemicznych i mikroorganizmów do zwiększania wartości odżywczej pasz dla zwierząt, preparaty do pielęgnacji zwierząt, szampony dla zwierząt, dezodoranty dla zwierząt, kosmetyki dla zwierząt, odświeżacze oddechu dla zwierząt, Usługi sprzedaży detalicznej i hurtowej towarów: odświeżacze zapachów dla zwierząt, preparaty do kąpieli dla zwierząt, środki do czyszczenia klatek dla zwierząt, środki do pielęgnacji zębów dla zwierząt, środki lecznicze dla zwierząt, suplementy odżywcze do pasz dla zwierząt gospodarskich, suplementy diety dla zwierząt, Usługi sprzedaży detalicznej i hurtowej towarów: mieszanki paszowe uzupełniające, karmy i pasze dla zwierząt, artykuły spożywcze dla zwierząt, napoje dla zwierząt, produkty uboczne w procesie przeróbki ziarna zbóż na pasze dla zwierząt, ściółka dla zwierząt, płody rolne i z akwakultury, produkty ogrodnicze i leśne, Usługi sprzedaży detalicznej i hurtowej towarów: przynęta niesztuczna, świeże owoce i orzechy oraz warzywa i zioła, świeże grzyby i rośliny oraz kwiaty, nasiona i cebulki oraz rozsady do hodowli roślin, słód i zboża nieprzetworzone, darń naturalna, drzewa, odpadki roślinne jako surowiec, Usługi sprzedaży detalicznej i hurtowej towarów: preparaty do pielęgnacji zwierząt, kosmetyki dla zwierząt, aerozole pielęgnujące dla zwierząt, dezodoranty dla zwierząt, odświeżacze oddechu dla zwierząt, preparaty do kąpieli dla zwierząt, preparaty i produkty do pielęgnacji futra, środki do pielęgnacji zębów dla zwierząt, szampony dla zwierząt domowych, Usługi sprzedaży detalicznej i hurtowej towarów: ubrania dla zwierząt, nakrycia głowy i obuwie dla zwierząt, maski przeciw muchom dla zwierząt, kokardy dla zwierząt, kagańce, obroże, przykrycia i okrycia dla zwierząt, smycze dla zwierząt, worki do karmienia zwierząt, Usługi sprzedaży detalicznej i hurtowej towarów: czerpaki do karmy dla zwierząt domowych, elektroniczne dozowniki pokarmu dla zwierząt domowych, filtry do stosowania w kuwetach dla zwierząt domowych, grzebienie dla zwierząt, rękawice do pielęgnacji zwierząt, szczotki dla zwierząt domowych, zgrzebła, nieelektryczne urządzenia do czyszczenia łap zwierząt domowych, klatki dla zwierząt domowych, kuwety dla zwierząt domowych, łopatki i szufelki do usuwania nieczystości zwierząt domowych, miski dla zwierząt domowych, naczynia i pojemniki na pokarm dla zwierząt domowych, niemechaniczne poidła dla zwierząt domowych w postaci przenośnych dystrybutorów wody i płynów, niezmechanizowane podajniki karmy dla zwierząt, podajniki karmy dla zwierząt domowych, pojemniki na nieczystości dla zwierząt domowych, Zarządzanie biznesowe sklepami: detalicznymi, hurtowymi, internetowymi, Administrowanie działalności handlowej, Usługi w zakresie organizowania giełd, targów, aukcji i wystaw w celach reklamowych i handlowych, Usługi promocji gospodarczej i handlowej, Doradztwo handlowe, Pośrednictwo w zawieraniu umów kupna i sprzedaży na rzecz osób trzecich, Usługi reklamowe, marketingowe i promocyjne, Usługi w zakresie pośrednictwa handlowego polegające na kojarzeniu partnerów handlowych, Usługi agencji importowo-eksportowych, Usługi doradztwa handlowego i reklamowego na rzecz osób trzecich w zakresie wyboru i doboru produktów oraz usług, Promocja sprzedaży dla osób trzecich, **39** Usługi transportowe, Usługi pośrednictwa transportowego, Transport (usługi nawigacji-), Usługi lokalizacji pojazdów, Usługi monitorowania floty pojazdów dla celów logistycznych, Fracht, Spedycja, Logistyka transportu, Organizowanie transportu, Dostarczanie pojazdów, Holowanie pojazdów, Transport pojazdów, Usługi doradcze i informacyjne związane z transportem, Konfekcjonowanie towarów, Pakowanie i składowanie towarów, Pakowanie prezentów, Składowanie, Usługi magazynowe, Informacje o magazynowaniu, Wynajem modułów i pojemników do magazynowania i transportu, Usługi wynajmu związane z pojazdami, transportem i magazynowaniem, Dostarczanie przesyłek, Usługi kurierskie.

---

(111) **394884** (220) 2025 10 21 (210) 592459
(151) 2026 02 24 (441) 2025 11 12
(732) LAUSCH DANIEL, Grodzisk Mazowiecki (PL)
(540) (znak słowno-graficzny)
(540) D DANIEL PSR PRAWDA. SUROWOŚĆ. RATUNEK.
(540)

(531) 27.05.01, 27.05.05, 24.17.01, 24.17.02, 24.01.07, 01.15.03, 03.07.17
(510), (511) **44** Rehabilitacja fizyczna, Usługi fizjoterapii, Fizjoterapia, Leczenie uzależnień, Usługi w zakresie leczenia uzależnień.

---

(111) **394885** (220) 2025 10 21 (210) 592460
(151) 2026 02 24 (441) 2025 11 12
(732) LAUSCH DANIEL, Grodzisk Mazowiecki (PL)
(540) (znak słowny)
(540) Daniel PSR
(510), (511) **44** Rehabilitacja fizyczna, Usługi fizjoterapii, Fizjoterapia, Leczenie uzależnień, Usługi w zakresie leczenia uzależnień.

---

(111) **394886** (220) 2023 04 12 (210) 554717
(151) 2026 02 27 (441) 2025 11 12
(732) WYDAWNICTWO CZARNA OWCA SPÓŁKA Z OGRANICZONĄ ODPOWIEDZIALNOŚCIĄ, Warszawa (PL)
(540) (znak słowno-graficzny)
(540) ECHA
(540)

(591) biały, czarny
(531) 26.03.01, 26.03.05, 26.04.09, 27.05.01, 29.01.12
(510), (511) **9** Zapisane nośniki dźwięku, tekstu i obrazu, w tym płyty fonograficzne, płyty CD i DVD, Dyski optyczne przeznaczone do odtwarzania w urządzeniach multimedialnych, Nośniki dźwięku, tekstu i obrazu zapisane w formacie przystosowanym do odtwarzania przez komputery i telefony komórkowe, audiobooki, e-booki, programy komputerowe, w tym oprogramowanie do odtwarzania e booków, Oprogramowanie multimedialne, **16** Dekoracje i wyroby z papieru w postaci kartonów, Książki, Druki, Albumy, Czasopisma, Drukowane publikacje i wydawnictwa cykliczne i okazjonalne, Fotografie, Reprodukcje fotograficzne, Reprodukcje graficzne, Materiały piśmienne, Afisze, Plakaty, Bilety, Drukowane foldery, Broszury, Prospekty, Katalogi, Drukowane materiały informacyjne i reklamowe, Ulotki, Zakładki, Kalendarze, Notatniki, Notesy podręczne, Okładki na książki, Obwoluty, Teczki papierowe, Nalepki, Papierowa taśma pakowa, Opakowania papierowe, Gadżety w postaci długopisów, Pióra i długopisy, **35** Usługi prowadzenia sklepu i hurtowni z książkami, audiobookami, e-bookami,programami komputerowymi (w tym oprogramowaniem do odtwarzania e-booków), filmami, wydawnictwami muzycznymi, czytnikami e-booków i tabletami, zabawkami, produktami dekoracyjnymi, artykułami biurowymi i papierniczymi, artykułami szkolnymi, Usługi prowadzenia detalicznej i hurtowej sprzedaży z wykorzystaniem telekomunikacji i Internetu oraz usługi sprzedaży wysyłkowej i katalogowej książek, audiobooków, e-booków, programów komputerowych (w tym oprogramowania do odtwarzania e-booków), filmów, wydawnictw muzycznych, czytników e-booków i tabletów, zabawek, produktów dekoracyjnych, artykułów biurowych i papierniczych, artykułów szkolnych, Organizowanie wystaw w celach handlowych i reklamowych, Pokazy towarów, Promocja sprzedaży dla osób trzecich, Prezentowanie produktów w mediach dla celów sprzedaży detalicznej, Publikowanie tekstów sponsorowanych, Reklama, Reklama za pośrednictwem sieci komputerowej (w tym mediów społecznościowych i na stronie internetowej), telewizyjnej, radiowej, Reklama korespondencyjna, Reklamy prasowe, Publikowanie tekstów reklamowych, Rozpowszechnianie materiałów reklamowych (próbek, druków, prospektów, broszur, banerów), Dystrybucja upominków reklamowych, Tworzenie i dystrybucja newsletterów

reklamowych, Tworzenie i dystrybucja filmów promocyjnych, Tworzenie podcastów reklamowych, Organizowanie spotkań reklamowych, Organizowanie wieczorów wydawniczych o charakterze reklamowym, Organizowanie w celach reklamowych konkursów z nagrodami, Zarządzanie zbiorami informatycznymi, Pozyskiwanie danych do komputerowych baz danych, Systematyzacja danych w komputerowych bazach danych, **39** Usługi w zakresie dostarczania towarów, Dostarczania towarów zamówionych korespondencyjnie, Dystrybucja towarów i przesyłek, Magazynowanie, Pakowanie, Sortowanie towarów, Dystrybucja i rozpowszechnianie jako wysyłanie i dostawa materiałów drukowanych innych niż reklamowe, książek i czasopism, **40** Usługi w zakresie tłoczenia płyt, Drukowanie, **41** Usługi wydawnicze, Publikowanie książek, Publikowanie tekstów innych niż reklamowe, Publikacje on-line książek i periodyków, Publikowanie blogów internetowych, Publikowanie e-booków i audiobooków, Udostępnianie online publikacji elektronicznych w tym e-booków i audiobooków, Udostępnianie utworów muzycznych, tekstowych, wizualnych, audio-wizualnych oraz plików i programów multimedialnych, e-booków i audiobooków na portalach i stronach internetowych, Dostarczanie rozrywki i usług edukacyjnych za pośrednictwem Internetu, Usługi mające na celu rozrywkę, Usługi klubowe, Publikowanie relacji ze spotkań.

---

(111) **394887** (220) 2025 09 02 (210) 589786
(151) 2026 03 02 (441) 2025 11 17
(732) PRZEDSIĘBIORSTWO WIELOBRANŻOWE VET-AGRO SPÓŁKA Z OGRANICZONĄ ODPOWIEDZIALNOŚCIĄ, Lublin (PL)
(540) (znak słowny)
(540) citavar
(510), (511) **5** Preparat weterynaryjny.

---

(111) **394888** (220) 2025 10 15 (210) 592277
(151) 2026 03 03 (441) 2025 11 17
(732) WASZCZUK BARTOSZ, Namysłów (PL)
(540) (znak słowno-graficzny)
(540) N OŚRODEK ZDROWIA W NAMYSŁOWIE OdNowa
(540)

(591) szary, biały, beżowy
(531) 29.01.13, 26.04.02, 26.04.05, 26.04.18, 27.05.01, 27.05.03, 27.05.10, 27.05.21
(510), (511) **44** Badania medyczne, Badania medyczne w celach diagnostycznych lub leczenia, Badania optyczne, Badania przesiewowe, Badania psychologiczne, Badania rentgenowskie w celach medycznych, Badania w zakresie diagnozy stanu zdrowia, Badanie słuchu, Chiropraktyka [nastawianie kręgosłupa], Chirurgia kosmetyczna, Czyszczenie zębów metodą ultradźwiękową, Doradztwo dietetyczne, Doradztwo dotyczące alergii, Fizjoterapia, Konsultacje dentystyczne, Konsultacje medyczne, Konsultacje psychiatryczne, Konsultacje psychologiczne, Laserowe usuwanie grzyba palców nóg, Laserowe usuwanie tatuaży, Laserowe usuwanie żylaków, Laserowy zabieg kosmetyczny pajączków, Leczenie alergii, Leczenie bezpłodności, Leczenie chorób i schorzeń oczu, Leczenie i pielęgnacja z zastosowaniem biorezonansu, Leczenie kosmetyczne grzyba palców nóg, Leczenie psychologiczne, Leczenie uzależnień, Leczenie w zakresie kontroli wagi ciała, Leczenie zwichnięć stawów, skręceń, złamań kości lub podobnych urazów (judo-seifuku), Masaż, Masaż sportowy, Masaż tkanek głębokich, Masaże, Medyczna pielęgnacja stóp, Obrazowanie optyczne do użytku w diagnostyce medycznej, Obrazowanie rentgenowskie do celów medycznych, Ochrona zdrowia, Odbudowa zębów za pomocą licówek dentystycznych, Opieka medyczna i analizy związane z leczeniem pacjenta, Opieka medyczna i zdrowotna, Opieka pielęgniarska (Medyczna), Opieka psychologiczna, Opieka zdrowotna dotycząca gimnastyki korekcyjnej, Opieka zdrowotna w zakresie chiropraktyki, Opieka zdrowotna w zakresie terapii relaksacyjnej, Opieka zdrowotna w zakresie masaży terapeutycznych, Opieka zdrowotna związana z hydroterapią, Opieka zdrowotna związana z akupunkturą, Opieka zdrowotna związana z naturopatią, Opieka zdrowotna związana z osteopatią, Opracowywanie indywidualnych programów rehabilitacji fizycznej, Optometria, Ośrodki zdrowia, Osteopatia, Planowanie i nadzorowanie diet odchudzających, Planowanie i nadzorowanie diety, Planowanie programów odchudzających, Pomoc stomatologiczna, Poradnictwo dietetyczne, Poradnictwo medyczne, Protetyka stomatologiczna, Przeprowadzanie badań medycznych, Przeprowadzanie badań na sen do celów diagnostyki lub leczenia medycznego, Przeprowadzanie diagnozy chorób, Psychiatria, Psychoterapia, Psychoterapia holistyczna, Rehabilitacja fizyczna, Stomatologia kosmetyczna, Świadczenie usług w zakresie programów odchudzania, Świadczenie usług w zakresie opieki zdrowotnej, Terapia poznawczo-behawioralna (ang. cognitive-behavioral therapy-ĆBT), Terapia psychoanalityczna, Terapia psychodynamiczna, Terapia psychologiczna dla małych dzieci, Udostępnianie sprzętu i obiektów do ćwiczeń fizycznych do celów rehabilitacji zdrowotnej, Udzielanie informacji zdrowotnej, Udzielanie informacji związanych z usługami medycznymi, Usługi analiz medycznych do celów diagnostycznych i leczniczych świadczone przez laboratoria medyczne, Usługi chiropraktyczne dla dzieci, Usługi chiropraktyka dla osób z chorobami przewlekłymi, Usługi chiropraktyków dla dorosłych, Usługi chirurgii jamy ustnej, Usługi chirurgii kosmetycznej i plastycznej, Usługi chirurgii ortopedycznej, Usługi chirurgii szczękowo-twarzowej, Usługi czyszczenia zębów, Usługi dentystyczne, Usługi dermatologiczne w zakresie leczenia chorób skóry, Usługi diagnozy psychologicznej, Usługi dietetyków, Usługi doradcze dotyczące implantów protetycznych, Usługi doradcze dotyczące chorób zwyrodnieniowych, Usługi doradcze dotyczące odżywiania, Usługi elektroterapii dla fizjoterapii, Usługi fizjoterapii, Usługi gabinetów odchudzania, Usługi ginekologiczne, Usługi informacyjne w zakresie opieki zdrowotnej, Usługi informacyjne w zakresie opieki medycznej, Usługi kinezyterapii, Usługi klinik chirurgii kosmetycznej i plastycznej, Usługi klinik medycznych, Usługi klinik medycznych i opieki zdrowotnej, Usługi kliniki dentystycznej, Usługi laboratoriów medycznych w zakresie analizy próbek pobranych od pacjentów, Usługi laserowego usuwania owłosienia, Usługi laserowej korekty wzroku, Usługi lecznicze dotyczące usuwania cellulitu, Usługi lecznicze w zakresie usuwania tkanki tłuszczowej, Usługi lecznicze w zakresie polepszania krążenia, Usługi medyczne, Usługi medyczne do celów diagnostyki chorób ciała człowieka, Usługi medyczne w zakresie ortopedii, Usługi medyczne w zakresie cukrzycy, Usługi medyczne w zakresie oceny stanu zdrowia, Usługi medyczne w zakresie leczenia chorób ciała ludzkiego, Usługi obrazowania medycznego, Usługi oceny medycznej, Usługi oceny medycznej świadczone dla pacjentów rehabilitowanych w celu prowadzenia leczenia i oceny jego efektywności, Usługi opieki medycznej, Usługi optyczne, Usługi ortodontyczne, Usługi podologa, Usługi protetyki stomatologicznej, Usługi psychiatryczne, Usługi psychologów, Usługi psychoterapeuty, Usługi psychoterapeutyczne, Usługi rentgenowskie, Usługi stomatologiczne w zakresie leczenia kanałowego, Usługi stomatologiczne w zakresie chirurgii implantacyjnej, Usługi stomatologiczne w zakresie fluoryzacji zębów, Usługi świadczone przez dietetyków, Usługi terapii głosu i terapii logopedycznej, Usługi uroginekologiczne, Usługi usuwania woskowiny z uszu, Usługi usuwania znamion, Usługi w zakresie akupresury, Usługi w zakresie akupunktury, Usługi w zakresie analiz medycznych, Usługi w zakresie audiologii, Usługi w zakresie krioterapii, Usługi w zakresie kuracji odchudzających, Usługi w zakresie laserowego odmładzania skóry, Usługi w zakresie leczenia bezsenności, Usługi w zakresie leczenia chirurgicznego, Usługi w zakresie medycyny regeneracyjnej, Usługi w zakresie medycyny sportowej, Usługi w zakresie medycznej pielęgnacji jamy ustnej, Usuwanie laserowe pajączków naczyniowych, Wstrzykiwalne kuracje wypełniaczami do celów kosmetycznych, Wynajem sprzętu do celów medycznych, Zapewnianie leczenia medycznego, Zapewnianie leczenia psychologicznego, Zapewnianie obiektów i sprzętu do rehabilitacji fizycznej.

---

(111) **394889** (220) 2025 09 03 (210) 589922
(151) 2026 02 17 (441) 2025 10 20
(732) TACTICA PHARMACEUTICALS SPÓŁKA Z OGRANICZONĄ ODPOWIEDZIALNOŚCIĄ, Kraków (PL)
(540) (znak słowny)
(540) OTISEPTIC
(510), (511) **5** Produkty farmaceutyczne i weterynaryjne, Preparaty farmaceutyczne, Preparaty farmaceutyczne i wyroby medyczne do higieny i leczenia ucha, Produkty lecznicze, Środki sanitarne do celów medycznych, Wyroby medyczne przeznaczone do zapobiegania i łagodzenia dolegliwości usznych, Preparaty do leczenia i profilaktyki infekcji ucha zewnętrznego, Krople do uszu, Świeczki do uszu, Preparaty

do usuwania woskowiny z uszu, Roztwory i spraye do higieny ucha, Patyczki do czyszczenia uszu do celów medycznych, **10** Urządzenia i aparaty medyczne do higieny i leczenia ucha, Zestawy do usuwania woskowiny, Aplikatory medyczne do ucha, Zatyczki do uszu [przyrządy do ochrony uszu], Łyżeczki do czyszczenia uszu.

(111) **394890** (220) 2025 07 30 (210) 588274
(151) 2026 01 02 (441) 2025 09 01
(732) PERLA POLSKA SPÓŁKA Z OGRANICZONĄ ODPOWIEDZIALNOŚCIĄ SPÓŁKA KOMANDYTOWA, Słupsk (PL)
(540) (znak słowno-graficzny)
(540) LA CUCINA DI MAMMA Rosa
(540)

(531) 27.05.01, 26.07.25, 02.03.30, 16.03.13
(510), (511) **29** Hummus [pasta z ciecierzycy], Guacamole [pasta z awokado], Pasty warzywne, Pasta z oliwek, Pasta z cukinii, Warzywne pasty do smarowania, Surówka z szatkowanej białej kapusty, marchwi i majonezu (coleslaw), Tapenady (pasty z oliwek, kaparów i oliwy), Ajvar [pasta z papryki, bakłażanów i czosnku], Burgery warzywne, Papryka nadziewana serkiem, Ciecierzyca, przetworzona, Dipy, Gotowe posiłki składające się głównie z substytutów mięsa, Gotowe dania warzywne, Oliwki nadziewane serkiem, Oliwki nadziewane pesto w oleju słonecznikowym, Oliwki nadziewane migdałami, Oliwki nadziewane czerwoną papryką i migdałami, Oliwki nadziewane czerwoną papryką, Oliwki nadziewane, Pasty z ryb, owoców morza i mięczaków, Gotowe posiłki składające się głównie z owoców morza, Pasta z owoców morza, Pasta krewetkowa, sałatki warzywne, sałatki makaronowe, **30** Burrito, Dania gotowe suche lub w płynie, zawierające głównie ryż, Gotowe potrawy zawierające [głównie] ryż, Gotowe potrawy zawierające [głównie] makaron, Gotowe produkty spożywcze w postaci sosów, Gotowy lunch w pudełku składający się z ryżu, z dodatkiem mięsa, ryby lub warzyw, Kanapki, Nachos, Naleśnik z zieloną cebulą [pajeon], Naleśniki, Naleśniki [cienkie], Naleśniki słone, Przekąski słone na bazie zbóż, Przekąski na bazie ryżu, Przekąski na bazie tortilli, Przekąski na bazie zbóż, Sałatka ryżowa, Sałatka z kaszą bulgur, Wrapy z kurczakiem, Tortille, Tabule [sałatka z kuskus], Zawijana kanapka typu wrap, Sałatka z makaronem, Sałatka z makaronu typu rurki.

(111) **394891** (220) 2025 06 27 (210) 586686
(151) 2026 01 20 (441) 2025 10 06
(732) FOODHUB SPÓŁKA AKCYJNA, Rusiec (PL)
(540) (znak słowno-graficzny)
(540) Food Hub
(540)

(591) ciemnoniebieski
(531) 24.17.24, 11.01.02, 11.01.04, 11.01.05, 27.05.01, 27.05.09, 27.05.17, 29.01.04
(510), (511) **29** Mięso, ryby, drób i dziczyzna (nieżywe), Mięsne (ekstrakty-), Owoce i warzywa w puszce, konserwowane, suszone i gotowane, Galaretki z mięsem i warzywami, Dżemy, Konserwy mięsne, Konserwy z owocami i warzywami, Jaja, produkty z jaj, produkty zastępcze i substytuty jaj, Mleko i produkty nabiałowe, Mleczne produkty, Oleje jadalne i tłuszcze, dania gotowe na bazie mięsa, dania gotowe na bazie warzyw, **30** Sosy na bazie mięsa i warzyw, **35** Doradztwo handlowe w zarządzaniu działalnością gospodarczą, Kampanie marketingowe, Reklama online za pośrednictwem sieci komputerowej, Usługi importowo-eksportowe, Usługi promocyjne i reklamowe, Usługi pośrednictwa i doradztwa handlowego w dziedzinie sprzedaży produktów i świadczenia usług, Produkcja filmów reklamowych, Doradztwo biznesowe dotyczące finansowania rozwoju, Marketing finansowy, Pośrednictwo w zakresie transakcji handlowych i umów handlowych, Doradztwo w zakresie działalności gospodarczej dotyczące rozwoju produktu, Udostępnianie informacji o działalności gospodarczej za pośrednictwem strony internetowej, Marketing dotyczący promocji, Marketing imprez i wydarzeń, Usługi w zakresie tworzenia marki, Reklama, Promowanie sprzedaży towarów i usług osób trzecich poprzez dystrybucję materiałów drukowanych i konkursy promocyjne, Usługi w zakresie strategii rozwoju marki, Pośrednictwo w zawieraniu umów kupna i sprzedaży na rzecz osób trzecich, Promowanie [reklama] działalności gospodarczej, Usługi w zakresie tworzenia marki (reklama i promocja), Organizacja konkursów w celach reklamowych.

(111) **394892** (220) 2025 09 18 (210) 590709
(151) 2026 02 20 (441) 2025 10 20
(732) DISTRIBUTION CENTRE POLSKA SPÓŁKA Z OGRANICZONĄ ODPOWIEDZIALNOŚCIĄ, Dobrzykowice (PL)
(540) (znak słowny)
(540) ProLogistics Europe
(510), (511) **39** Pakowanie i składowanie towarów.

(111) **394893** (220) 2025 06 30 (210) 586828
(151) 2026 03 17 (441) 2025 11 17
(732) WAR-REMEDIUM SPÓŁKA Z OGRANICZONĄ ODPOWIEDZIALNOŚCIĄ, Garwolin (PL)
(540) (znak słowny)
(540) RemKORD
(510), (511) **17** Tkaniny z włókna szklanego do izolacji, włókna polimerowe do betonu, włókna szklane do celów towarowych, **24** Tkaniny elastyczne z włókna szklanego do celów włókienniczych, tkaniny lniane.

(111) **394894** (220) 2025 11 17 (210) 593873
(151) 2026 04 09 (441) 2025 12 22
(732) COLWAY SPÓŁKA Z OGRANICZONĄ ODPOWIEDZIALNOŚCIĄ, Koleczkowo (PL)
(540) (znak słowny)
(540) ColDeKa
(510), (511) **5** Nutraceutyki do stosowania jako suplementy diety, Odżywcze suplementy diety, Suplementy diety, Suplementy diety dla ludzi, Suplementy diety dla osób ze specjalnymi wymaganiami dietetycznymi, Suplementy diety dla ludzi nieprzeznaczone do celów leczniczych, Suplementy diety do użytku medycznego, Suplementy diety poprawiające kondycję i wytrzymałość, Suplementy diety składające się z witamin, Suplementy diety sporządzone głównie z witamin, Suplementy diety w płynie, Suplementy odżywcze składające się z ekstraktów z grzybów.

(111) **394895** (220) 2025 11 19 (210) 594028
(151) 2026 03 31 (441) 2025 12 15
(732) AGENCJA ROZWOJU PRZEMYSŁU SPÓŁKA AKCYJNA, Warszawa (PL)
(540) (znak słowny)
(540) Dig. IT Transformacja cyfrowa
(510), (511) **16** Publikacje drukowane, Broszury, Materiały szkoleniowe i instruktażowe, Druki, Ulotki, Publikacje promocyjne, Czasopisma branżowe, Czasopisma [periodyki], Czasopisma o tematyce ogólnej, **35** Doradztwo w sprawach działalności gospodarczej, Doradztwo w zakresie organizacji i prowadzenia działalności gospodarczej, Doradztwo w zakresie zarządzania biznesem, Reklama i marketing, Marketing internetowy, Doradztwo biznesowe w zakresie transformacji cyfrowej, Publikowanie materiałów i tekstów reklamowych, Analizy i raporty statystyczne, Badania i ankiety w zakresie działalności gospodarczej, Badania projektów dotyczących działalności gospodarczej, Doradztwo biznesowe dotyczące finansowania rozwoju, **36** Usługi w zakresie dotacji finansowych, Doradztwo w sprawach finansowych, Usługi związane z zarządzaniem funduszami, Zarządzanie finansowe funduszami, Finansowanie projektów, Doradcze usługi zarządzania finansowego, Usługi finansowania projektów, Finansowanie projektów rozwojowych, Finansowanie rozwoju produktów, Pozyskiwanie funduszy dla rozwoju nowych technologii, **38** Zapewnianie dostępu do platform i portali w Internecie, Elektroniczne przesyłanie wiadomości, Przekazywanie informacji za pomocą środków elektronicznych, Przesyłanie informacji za pomocą środków elektronicznych, Zapewnianie dostępu

do informacji w Internecie, **41** Organizowanie i prowadzenie konferencji, kongresów i sympozjów, Organizowanie i prowadzenie warsztatów [szkolenie], Organizowanie wystaw w celach kulturalnych lub edukacyjnych, Publikacja elektroniczna on-line periodyków i książek, Pisanie i publikowanie tekstów, innych niż teksty reklamowe, Udostępnianie publikacji elektronicznych [nie do pobrania], Przekazywanie know-how [szkolenia], Przekazywanie wiedzy biznesowej i know-how [szkolenie], Elektroniczna publikacja tekstów i druków, innych niż reklamowe, w Internecie, Organizowanie i prowadzenie seminariów i warsztatów [szkolenia], **42** Usługi doradztwa technologicznego na potrzeby transformacji cyfrowej, Usługi doradcze w dziedzinie technologii, Usługi konsultacyjne w zakresie technologii.

---

(111) **394896** (220) 2025 11 24 (210) 594269
(151) 2026 04 09 (441) 2025 12 22
(732) CIEŚLAK BRONISŁAW ZAKŁAD PRODUKCYJNO-HANDLOWY TECHNOPLAST, Jasin (PL)
(540) (znak słowno-graficzny)
(540) Technoplast
(540)

(591) czarny, niebieski
(531) 20.01.17, 27.05.01, 29.01.12, 26.01.01
(510), (511) **16** Torebki oraz artykuły do pakowania i przechowywania z papieru, kartonu lub tworzyw sztucznych, Papier i karton, Papierowe torebki do pakowania, Papier na torebki i worki, Torebki z papieru na artykuły żywnościowe, Torebki z tworzyw sztucznych na kanapki, Papierowe torebki na przyjęcia, Plastikowe torebki do przechowywania żywności do użytku domowego, Torebki do pakowania [koperty, woreczki] z papieru lub tworzyw sztucznych, Kartony do pakowania, Kartonowe kontenery do pakowania, Pojemniki kartonowe do pakowania, Folia do pakowania prezentów, Folia bąbelkowa do pakowania, Kartonowe pudełka do pakowania, Brązowy papier do pakowania, Papierowe pudełka do pakowania, Torby papierowe do pakowania, Papier do pakowania żywności, Pojemniki papierowe do pakowania, Koperty papierowe do pakowania, Materiały do pakowania z papieru, Kartonowe pudełka [do pakowania przemysłowego], Materiały do pakowania z kartonu, Tace kartonowe do pakowania żywności, Folie z polipropylenu do pakowania, Folie do pakowania artykułów żywnościowych, Kartony z tektury do pakowania, Pojemniki z papieru do pakowania, Folie z przezroczystej wiskozy do pakowania, Torby wyściełane folią bąbelkową do pakowania, Torby z folii bąbelkowej do pakowania, Torby z tworzyw sztucznych do pakowania, Worki z tworzyw sztucznych do pakowania, Materiały z tworzyw sztucznych do pakowania, Folia z tworzyw sztucznych do pakowania, Torby do pakowania wykonane z biodegradowalnego papieru, Folia z tworzyw sztucznych do pakowania żywności, Rolki folii z tworzyw sztucznych do pakowania, Kartonowe pudełka do pakowania, w formie składanej, Kartonowe pudełka do pakowania, w formie gotowej, Folia przylepna z tworzyw sztucznych do pakowania, Biały karton, Arkusze z wiskozy do zawijania, Arkusze do pakowania z tworzyw sztucznych, Etykiety [owijki] na butelki z papieru lub kartonu, Folia spożywcza, Folia samoprzylegająca z tworzyw sztucznych, rozciągliwa, do paletyzacji, Karton opakowaniowy, Folie polietylenowe do zawijania lub pakowania, Materiały do opakowywania, Materiały opakowaniowe wykonane z kartonu, Materiały opakowaniowe wykonane z tektury, Materiały opakowaniowe wykonane z opartych na minerałach substytutach papieru, Materiały opakowaniowe wykonane z papieru z recyklingu, Materiały opakowaniowe [amortyzujące, do wyściełania] z papieru lub kartonu, Opakowania na żywność, Opakowania na prezenty z tworzyw sztucznych, Opakowania kartonowe, Opakowania z tworzyw sztucznych, Papier o strukturze plastra miodu, Papierowe worki na śmieci, Papierowe worki na odpadki spożywcze do użytku domowego, Pojemniki wykonane z papieru, Pojemniki wysyłkowe z tektury, Pojemniki papierowe, Pudełka kartonowe, Pudełka tekturowe, Pudełka wykonane z tektury falistej, Pudełka z papieru lub kartonu, Pudełka z tektury falistej, Pudełka z papieru, Pudła kartonowe, Pudła papierowe, Reklamówki, Taśmy zabezpieczające z tworzyw sztucznych, Torby do noszenia z papieru lub tworzywa sztucznego, Torby do pakowania wykonane z biodegradowalnych tworzyw sztucznych, Torby na prezenty, Torby papierowe do użytku przy sterylizacji narzędzi medycznych, Torby papierowe do użytku przy pieczeniu, Torby papierowe na zakupy, Torby z tworzyw sztucznych do owijania, Torby z tworzyw sztucznych do owijania i pakowania, Torby z tworzyw sztucznych do koszy na śmieci, Torby z tworzyw sztucznych, do celów domowych, Torebki na kanapki z papieru lub tworzyw sztucznych, Torby na zakupy z tworzywa sztucznego, Torby na żywność z papieru lub tworzyw sztucznych, Torby papierowe, Torby papierowe do celów domowych, Worki na śmieci, Worki na śmieci wykonane z papieru lub z tworzyw sztucznych, Worki z tworzyw sztucznych na śmieci, Worki papierowe, Tuby kartonowe do pakowania, Papier do pakowania prezentów, **17** Folie izolacyjne, Folie do ściółkowania, Folie winylowe dla rolnictwa, Folie z tworzyw sztucznych [półprodukty], Folie z celulozy do użytku w produkcji, Folia laminowana do nakładania na podłoże, Laminowane materiały z tworzyw sztucznych do użytku w produkcji, Laminowane arkusze z tworzyw sztucznych do użytku w produkcji, **35** Usługi sprzedaży detalicznej i hurtowej w tym świadczona online w zakresie następujących produktów: Torebki oraz artykuły do pakowania i przechowywania z papieru, kartonu lub tworzyw sztucznych, Papier i karton, Papierowe torebki do pakowania, Papier na torebki i worki, Torebki z papieru na artykuły żywnościowe, Torebki z tworzyw sztucznych na kanapki, Papierowe torebki na przyjęcia, Plastikowe torebki do przechowywania żywności do użytku domowego, Torebki do pakowania [koperty, woreczki] z papieru lub tworzyw sztucznych, Kartony do pakowania, Kartonowe kontenery do pakowania, Pojemniki kartonowe do pakowania, Folia do pakowania prezentów, Folia bąbelkowa do pakowania, Kartonowe pudełka do pakowania, Brązowy papier do pakowania, Papierowe pudełka do pakowania, Torby papierowe do pakowania, Papier do pakowania żywności, Pojemniki papierowe do pakowania, Koperty papierowe do pakowania, Materiały do pakowania z papieru, Kartonowe pudełka [do pakowania przemysłowego], Materiały do pakowania z kartonu, Tace kartonowe do pakowania żywności, Folie z polipropylenu do pakowania, Folie do pakowania artykułów żywnościowych, Kartony z tektury do pakowania, Pojemniki z papieru do pakowania, Folie z przezroczystej wiskozy do pakowania, Torby wyściełane folią bąbelkową do pakowania, Torby z folii bąbelkowej do pakowania, Torby z tworzyw sztucznych do pakowania, Worki z tworzyw sztucznych do pakowania, Materiały z tworzyw sztucznych do pakowania, Folia z tworzyw sztucznych do pakowania, Torby do pakowania wykonane z biodegradowalnego papieru, Folia z tworzyw sztucznych do pakowania żywności, Rolki folii z tworzyw sztucznych do pakowania, Kartonowe pudełka do pakowania, w formie składanej, Kartonowe pudełka do pakowania, w formie gotowej, Folia przylepna z tworzyw sztucznych do pakowania, Biały karton, Arkusze z wiskozy do zawijania, Arkusze do pakowania z tworzyw sztucznych, Etykiety [owijki] na butelki z papieru lub kartonu, Folia spożywcza, Folia samoprzylegająca z tworzyw sztucznych, rozciągliwa, do paletyzacji, Karton opakowaniowy, Folie polietylenowe do zawijania lub pakowania, Materiały do opakowywania, Materiały opakowaniowe wykonane z kartonu, Materiały opakowaniowe wykonane z tektury, Materiały opakowaniowe wykonane z opartych na minerałach substytutach papieru, Materiały opakowaniowe wykonane z papieru z recyklingu, Materiały opakowaniowe [amortyzujące, do wyściełania] z papieru lub kartonu, Opakowania na żywność, Opakowania na prezenty z tworzyw sztucznych, Opakowania kartonowe, Opakowania z tworzyw sztucznych, Papier o strukturze plastra miodu, Papierowe worki na śmieci, Papierowe worki na odpadki spożywcze do użytku domowego, Pojemniki wykonane z papieru, Pojemniki wysyłkowe z tektury, Pojemniki papierowe, Pudełka kartonowe, Pudełka tekturowe, Pudełka wykonane z tektury falistej, Pudełka z papieru lub kartonu, Pudełka z tektury falistej, Pudełka z papieru, Pudła kartonowe, Pudła papierowe, Reklamówki, Taśmy zabezpieczające z tworzyw sztucznych, Torby do noszenia z papieru lub tworzywa sztucznego, Torby do pakowania wykonane z biodegradowalnych tworzyw sztucznych, Torby na prezenty, Torby papierowe do użytku przy sterylizacji narzędzi medycznych, Torby papierowe do użytku przy pieczeniu, Torby papierowe na zakupy, Torby z tworzyw sztucznych do owijania, Torby z tworzyw sztucznych do owijania i pakowania, Torby z tworzyw sztucznych do koszy na śmieci, Torby z tworzyw sztucznych, do celów domowych, Torebki na kanapki z papieru lub tworzyw sztucznych, Torby na zakupy z tworzywa sztucznego, Torby na żywność z papieru lub tworzyw sztucznych, Torby papierowe, Torby papierowe do celów domowych, Worki na śmieci, Worki na śmieci wykonane z papieru lub z tworzyw sztucznych, Worki z tworzyw sztucznych na śmieci, Worki papierowe, Tuby kartonowe do pakowania, Papier do pakowania prezentów, Folie izolacyjne, Folie do ściółkowania, Folie winylowe dla rolnictwa, Folie z tworzyw sztucznych [pół-

produkty], Folie z celulozy do użytku w produkcji, Folia laminowana do nakładania na podłoże, Laminowane materiały z tworzyw sztucznych do użytku w produkcji, Laminowane arkusze z tworzyw sztucznych do użytku w produkcji.

(111) **394897** (220) 2025 12 01 (210) 594622
(151) 2026 04 07 (441) 2025 12 22
(732) FABRYKA PAPIERU KACZORY SPÓŁKA Z OGRANICZONĄ ODPOWIEDZIALNOŚCIĄ, Kaczory (PL)
(540) (znak słowno-graficzny)
(540) Vella
(540)

(591) niebieski
(531) 27.05.01, 29.01.04
(510), (511) **10** Podkłady dentystyczne, Podkłady podbrzuszne do użytku chirurgicznego, Podkłady zapobiegające odleżynom, Prześcieradła [okrycia] do użytku medycznego, Prześcieradła papierowe do celów medycznych i kosmetycznych, Prześcieradła do celów medycznych i kosmetycznych z celulozy, włókniny i fizeliny, Podkłady medyczne papierowe, Podkłady medyczne z celulozy, włókniny i fizeliny, **16** Papier, Papier higieniczny, Papier toaletowy, Chusteczki higieniczne, Papierowe chusteczki higieniczne, Chusteczki do nosa papierowe, Papierowe chusteczki do wycierania, Papierowe chusteczki do mycia, Chusteczki celulozowe do celów kosmetycznych, Folia z tworzyw sztucznych do pakowania, Opakowania kartonowe, Tektura na opakowania, Ręczniki papierowe, Ręczniki kuchenne w rolkach, Ręczniki papierowe do rąk, Ręczniki papierowe do osuszania, Serwetki jednorazowe, Serwetki stołowe papierowe, Papierowe serwetki do użytku domowego, Serwetki z celulozy do użytku domowego, Prześcieradła papierowe, Prześcieradła papierowe w rolkach.

(111) **394898** (220) 2025 07 26 (210) 588074
(151) 2026 04 13 (441) 2025 12 29
(732) Exolon Holding GmbH, Monachium (DE)
(540) (znak słowny)
(540) POLYKA
(510), (511) **6** Metalowe materiały budowlane w postaci płyt wielościennych, Części konstrukcyjne z metalu do budynków i do stosowania w ściankach działowych, **19** Materiały budowlane (niemetalowe) w postaci płyt wielościennych, Części konstrukcyjne nie z metalu do budynków i do stosowania w ściankach działowych, **20** Tablice reklamowe i informacyjne zawierające płyty wielościenne, **37** Usługi budowlane i konstrukcyjne dla innych podmiotów, Naprawa i montaż elementów budowlanych i płyt wielościennych.

(111) **394899** (220) 2025 07 30 (210) 588249
(151) 2026 03 27 (441) 2025 11 24
(732) PROMOTOR GROUP POLSKA SPÓŁKA Z OGRANICZONĄ ODPOWIEDZIALNOŚCIĄ, Klwatka Królewska (PL)
(540) (znak słowno-graficzny)
(540) ProMotor GROUP POLSKA
(540)

(591) biały, czarny, żółty, szary, czerwony
(531) 18.01.23, 27.05.01, 27.05.02, 27.05.11, 29.01.15
(510), (511) **12** Quady, Motocykle, Motocykle do motocrossu, Motocykle motocrossowe.

(111) **394900** (220) 2025 07 30 (210) 588252
(151) 2026 03 27 (441) 2025 11 24
(732) PROMOTOR GROUP POLSKA SPÓŁKA Z OGRANICZONĄ ODPOWIEDZIALNOŚCIĄ, Klwatka Królewska (PL)
(540) (znak słowno-graficzny)
(540) SZTORM MOTORSPORT
(540)

(591) czarny, biały, żółty, czerwony
(531) 18.01.21, 26.04.02, 26.04.18, 01.15.03, 27.05.01, 27.05.11, 27.05.24, 29.01.14
(510), (511) **12** Quady, Motocykle, Motocykle do motocrossu, Motocykle motocrossowe.

(111) **394901** (220) 2025 09 04 (210) 589917
(151) 2026 03 30 (441) 2025 10 13
(732) GLOBAL ASSISTANCE POLSKA SPÓŁKA Z OGRANICZONĄ ODPOWIEDZIALNOŚCIĄ, Warszawa (PL)
(540) (znak słowno-graficzny)
(540) global assistance
(540)

(591) niebieski, czarny
(531) 27.05.01, 29.01.12
(510), (511) **35** Zarządzanie działalnością gospodarczą, Pomoc w zarządzaniu działalnością gospodarczą, Usługi marketingowe, Agencje informacji handlowej, Promocja sprzedaży, Badania opinii publicznej, Obsługiwanie centrali telefonicznych na rzecz innych, Usługi administracyjne w zakresie skierowań lekarza, Zarządzanie biznesowe programami refundacji w imieniu osób trzecich, żadne z powyższych nie służy do wykorzystania w związku z usługami nadawania programów radiowych, usługami reklamowymi lub rozrywkowymi, **36** Usługi ubezpieczeniowe, Usługi agencji ubezpieczeniowej, Usługi leasingowe, Pośrednictwo ubezpieczeniowe, Pośrednictwo w ubezpieczeniach samochodowych, Pośrednictwo w sprawach biznesowych, Administrowanie działalnością ubezpieczeniową, Wycena roszczeń ubezpieczeniowych, Doradztwo w sprawach ubezpieczeniowych, Udostępnianie informacji o ubezpieczeniach, Wynajem powierzchni biurowej, Usługi finansowe, Handel walutami i wymiana walut, Agencje ubezpieczeniowe, Ubezpieczenia zdrowotne, Ubezpieczenia majątkowe, w tym nieruchomości, Ubezpieczenia osobowe (na życie, wypadkowe, chorobowe, medyczne), Ubezpieczenia komunikacyjne, żadne z powyższych nie służy do wykorzystania w związku z usługami nadawania programów radiowych, usługami reklamowymi lub rozrywkowymi, **37** Organizowanie naprawy pojazdów, Doradztwo dotyczące naprawy pojazdów, Konserwacja i naprawy pojazdów silnikowych, Usługi w zakresie naprawy pojazdów w nagłych wypadkach [pomoc drogowa], Mycie pojazdów, Usługi hydrauliczne, Czyszczenie i naprawa kotłów, Czyszczenie kominów, Dezynfekcja, Doradztwo IT dot. instalacji, konserwacji i naprawy sprzętu komputerowego, Informacja o naprawach, Instalacja, konserwacja i naprawa maszyn, Instalowanie i naprawa pieców, Instalowanie i naprawa telefonów, Instalowanie i naprawa urządzeń elektrycznych, Instalowanie i naprawa urządzeń zamrażalniczych, Instalowanie oraz naprawa urządzeń klimatyzacyjnych, Instalacja, konserwacja i naprawa sprzętu komputerowego, Konserwacja i naprawa palników, Ładowanie akumulatorów do pojazdów, Malowanie, Montaż drzwi i okien, Montaż i naprawa instalacji grzewczych, Montaż wyposażenia kuchennego, Murarstwo, Naprawa aparatów fotograficznych, Naprawa opon, Odśnieżanie, Tępienie szkodników (poza rolnictwem), Usługi dezynsekcyjne (poza rolnictwem), Usługi elektryków, Usługi napraw awarii pojazdów, Usługi stacji obsługi pojazdów [tankowanie i obsługa], Wulkanizacja opon [naprawa], Wyważanie opon, Usługi demontażu, Dostarczanie informacji o naprawach pojazdów, Montaż akce-

soriów do pojazdów, żadne z powyższych nie służy do wykorzystania w związku z usługami nadawania programów radiowych, usługami reklamowymi lub rozrywkowymi, **38** Wypożyczanie telefonów, Wypożyczanie smartfonów, Usługi telefoniczne, Usługi elektronicznych tablic ogłoszeń, Przesyłanie wiadomości, Przydzielanie kanałów telekomunikacyjnych dla usług związanych z telezakupami, Poczta elektroniczna, żadne z powyższych nie służy do wykorzystania w związku z usługami nadawania programów radiowych, usługami reklamowymi lub rozrywkowymi, **39** Usługi pomocy drogowej dla pojazdów, Wypożyczanie pojazdów, Wynajem przestrzeni parkingowej dla pojazdów, Transport powietrzny, Usługi transportowe, Transport ładunków, Pośrednictwo frachtowe, Pakowanie towarów, Usługi kurierów i posłańców, Udostępnianie pojazdów na wycieczki i wyprawy, Rezerwacja transportu, Rezerwacja miejsc na podróż, Udzielanie informacji dotyczących podróży, Udzielanie informacji dotyczących transportu ładunku, Udzielanie informacji dotyczących transportu pasażerskiego, Udzielanie informacji dotyczących usług parkowania pojazdów, Udzielanie informacji dotyczących transportu drogowego, Udzielanie informacji dotyczących warunków drogowych i ruchu drogowego, Holowanie pojazdów, Holowanie, Holowanie pojazdów w ramach usług pomocy drogowej, Holowanie samochodów w nagłych przypadkach, Akcje ratunkowe, holowanie i ratownictwo, Składowanie towarów, Eskortowanie podróżnych, Informacja o transporcie, Organizacja transportu osobowego na rzecz osób trzecich poprzez aplikację online, Organizacja wiz podróżnych, paszportów i dokumentów na podróż, Przenoszenie, przewóz bagaży, Przeprowadzki, Przewóz samochodami ciężarowymi, Transport mebli, Udzielanie wskazówek o trasie dojazdu do celów podróży, Usługi car-sharingu, Usługi kierowców, Usługi pomocy drogowej w przypadku awarii pojazdów, Usługi ratownicze, Usługi rozładunku towarów, Usługi taksówek, Wynajem autokarów, Wynajem samochodów, Wynajem schowków do magazynowania, Wynajmowanie garaży, Wynajem traktorów, Wynajmowanie miejsc parkingowych, Wypożyczanie samochodowych bagażników dachowych, Wypożyczanie wózków inwalidzkich, żadne z powyższych nie służy do wykorzystania w związku z usługami nadawania programów radiowych, usługami reklamowymi lub rozrywkowymi, **41** Usługi edukacyjne i szkoleniowe, Zapewnianie instruktażu związanego z programowaniem komputerów, Tłumaczenia, Usługi w zakresie tłumaczeń ustnych, Usługi w zakresie oświaty [nauczanie], żadne z powyższych nie służy do wykorzystania w związku z usługami nadawania programów radiowych, usługami reklamowymi lub rozrywkowymi, **42** Projektowanie i rozwój sprzętu komputerowego i oprogramowania, Doradztwo w zakresie bezpieczeństwa sieci telekomunikacyjnych, Doradztwo w dziedzinie bezpieczeństwa internetowego, Doradztwo w dziedzinie bezpieczeństwa danych, Doradztwo w zakresie oprogramowania komputerowego, Instalacja oprogramowania komputerowego, Usługi w zakresie ochrony antywirusowej komputerów, Zdalne monitorowanie obsługi systemów komputerowych, żadne z powyższych nie służy do wykorzystania w związku z usługami nadawania programów radiowych, usługami reklamowymi lub rozrywkowymi, **44** Usługi medyczne, Opieka pielęgniarska, Medyczna opieka pielęgniarska, Usługi tymczasowej opieki zastępczej (pomoc pielęgniarska), Usługi pielęgniarskiej pomocy domowej, Udzielanie informacji o usługach opieki pielęgniarskiej, Usługi opieki zdrowotnej w sieci zakontraktowanych jednostek, Doradztwo w zakresie żywienia i odżywiania, Pomoc medyczna, Usługi dentystyczne, Usługi doradcze w zakresie zdrowia, Usługi oceny zdrowia, Usługi optyczne, Usługi ortodontyczne, Usługi psychologów, Wypożyczanie sprzętu medycznego, żadne z powyższych nie służy do wykorzystania w związku z usługami nadawania programów radiowych, usługami reklamowymi lub rozrywkowymi, **45** Usługi prawne, Doradztwo prawne, Usługi ochrony w celu zabezpieczenia mienia, Usługi bezpieczeństwa dla ochrony mienia i osób, Monitorowanie alarmu medycznego, Opieka nad dziećmi pod nieobecność rodziców, Opieka nad zwierzętami domowymi, Opieka nad domem pod nieobecność właścicieli, Świadczenie niemedycznych usług opieki domowej dla osób fizycznych, żadne z powyższych nie służy do wykorzystania w związku z usługami nadawania programów radiowych, usługami reklamowymi lub rozrywkowymi.

---

(111) **394902** (220) 2025 09 14 (210) 590484
(151) 2026 04 01 (441) 2025 12 15
(732) STANIEWICZ AGNIESZKA VISUMEDICA PORADNIA OKULISTYCZNA, Gdańska (PL)
(540) (znak słowno-graficzny)
(540) visumedica
(540)

(591) zielony, czarny, biały
(531) 02.09.04, 27.05.01, 29.01.13, 26.02.01
(510), (511) **44** Usługi medyczne, Diagnozowanie i badanie wzroku, Usługi okulistyczne, Leczenie chorób oczu, Laseroterapia oka, Zabiegi medycyny estetycznej oka, Usługi kosmetyki okulistycznej, Zabiegi okulistyczne, Usługi przesiewowych badań wzroku, Usługi optyczne, Usługi optometryczne, Usługi ortooptyczne, Dobór szkieł, Doradztwo w zakresie soczewek kontaktowych, Komputerowe badanie wzroku, Badania optyczne, Dopasowywanie soczewek optycznych, Usługi badania wzroku [zakłady optyczne], Obrazowanie optyczne do użytku w diagnostyce medycznej, Usługi dopasowywania okularów.

---

(111) **394903** (220) 2025 09 16 (210) 590576
(151) 2026 04 14 (441) 2025 12 29
(732) NATVIOL GROUP SPÓŁKA Z OGRANICZONĄ ODPOWIEDZIALNOŚCIĄ, Warszawa (PL)
(540) (znak słowno-graficzny)
(540) Natviol
(540)

(591) zielony, niebieski
(531) 27.05.01, 27.05.04, 29.01.12
(510), (511) **35** Usługi w zakresie rozliczeń, Usługi rozliczeniowe w zakresie należności, Skomputeryzowane ustalanie wysokości podatku [rachunkowość], Księgowanie kosztów, Przetwarzanie danych do celów administracyjnych, Usługi wsparcia administracyjnego i przetwarzania danych, Administracja biznesowa w zakresie transportu i dostaw, **36** Finansowe usługi rozliczeniowe [clearingowe], Finansowe usługi rozrachunkowe i rozliczeniowe, Pobieranie pieniędzy należnych w ramach rozliczeń, Usługi realizacji płatności podatków, Ocena i wycena podatkowa, **39** Wypożyczanie i dzierżawa środków transportu, Usługi wynajmu związane z pojazdami i transportem, Usługi informacji i doradztwa w zakresie transportu, **42** Udostępnianie online nienadającego się do pobrania oprogramowania (SaaS) do zarządzania rozliczeniami, finansami i dokumentami, Hostowanie aplikacji internetowych.

---

(111) **394904** (220) 2025 10 20 (210) 592420
(151) 2026 03 30 (441) 2025 11 24
(732) WHITE OWL SOWA I WSPÓLNICY SPÓŁKA KOMANDYTOWA, Warszawa (PL)
(540) (znak słowno-graficzny)
(540) White Owl
(540)

(531) 27.05.01, 03.07.05
(510), (511) **41** Szkolenia biznesowe, Organizowanie i prowadzenie seminariów i warsztatów [szkolenia], Publikowanie dokumentów z dziedziny szkolenia, nauki, prawa publicznego i spraw socjalnych, Wynajmowanie nagranych szkoleń, Zapewnianie szkoleń online, Wypożyczanie materiałów szkoleniowych, Organizowanie programów szkoleniowych, Usługi szkoleniowe dla biznesu, Usługi edukacyjne i szkoleniowe, Zapewnianie kursów szkoleniowych online, Kursy szkoleniowe w dziedzinie prawa, Przygotowywanie, organizowanie i prowadzenie warsztatów [szkolenia], Szkolenia z zakresu świadczenia usług prawnych, Usługi edukacyjne i szkoleniowe związane z zarządzaniem działalnością gospodarczą, Przekazywanie wiedzy biznesowej i know-how [szkolenie],

45 Usługi prawne, Doradztwo prawne, Doradztwo w zakresie własności intelektualnej, Doradztwo w zakresie sporów sądowych, Usługi rejestracyjne (prawne), Audyty zgodności z prawem, Pomoc prawna przy tworzeniu umów, Licencjonowanie oprogramowania komputerowego [usługi prawne], Licencjonowanie technologii, Porady prawne i zastępstwo procesowe, Profesjonalne usługi doradcze dotyczące zagadnień prawnych, Świadczenie usług w zakresie badań prawnych, Usługi w zakresie przygotowywania dokumentów prawnych, Usługi prawne w zakresie negocjowania i sporządzania umów związanych z prawami własności intelektualnej, Doradztwo prawne związane z transakcjami w zakresie nieruchomości, Usługi prawne związane z tworzeniem i rejestracją firm, Licencjonowanie w zakresie badań i rozwoju [usługi prawne], Usługi w zakresie alternatywnego rozstrzygania sporów [usługi prawne], Przeprowadzanie badań due diligence [należyta staranność] (usługi prawne), Usługi adwokatów, Usługi radców prawnych, Usługi informacyjne, doradcze i konsultacyjne dotyczące zagadnień prawnych, Badania prawne.

---

(111) **394905** (220) 2025 10 30 (210) 593000
(151) 2026 04 09 (441) 2025 12 01
(732) OPOLSKA IZBA GOSPODARCZA, Opole (PL)
(540) (znak słowno-graficzny)
(540) Opolski Laur Umiejętności i Kompetencji
(540)

(591) złoty, biały
(531) 02.09.23, 05.03.11, 26.03.23, 27.05.01, 29.01.12
(510), (511) **35** Reklama, Promocja sprzedaży dla osób trzecich, Usługi public relations, Przygotowywanie materiałów reklamowych, Organizowanie prezentacji produktów i usług w celach handlowych lub reklamowych, Doradztwo w zakresie organizacji i zarządzania, Gromadzenie i systematyzowanie informacji w bazach danych dla celów handlowych, Udostępnianie informacji handlowych i biznesowych za pośrednictwem Internetu, Organizowanie spotkań networkingowych dla celów handlowych lub reklamowych, Usługi w zakresie sponsoringu (reklamowego), Doradztwo reklamowe i marketingowe, Dostarczanie informacji marketingowych, Dostarczanie informacji marketingowych za pośrednictwem stron internetowych, Dystrybucja materiałów reklamowych, marketingowych i promocyjnych, Informacja marketingowa, Kampanie marketingowe, Marketing imprez i wydarzeń, Marketing internetowy, Organizacja i przeprowadzanie wydarzeń marketingowych, Reklama i marketing, Administrowanie dotyczące planowania działalności gospodarczej, Badania dotyczące działalności gospodarczej, Doradztwo i konsultacje w zakresie działalności gospodarczej, Organizacja targów w celach handlowych i reklamowych, Organizowanie i prowadzenie targów biznesowych, Zarządzanie relacjami z klientami, Usługi outsourcingu w zakresie zarządzania relacjami z klientami, Doradztwo w zakresie strategii dla przedsiębiorstw, Usługi w zakresie planowania działalności gospodarczej dla przedsiębiorstw, Organizacja konkursów w celach reklamowych, Organizacja targów handlowych, Organizacja wystaw dla biznesu lub handlu, **41** Edukacja, Organizowanie i prowadzenie konferencji, kongresów, seminariów, warsztatów i szkoleń, Organizowanie wydarzeń edukacyjnych, kulturalnych i rozrywkowych, Organizowanie spotkań i debat w dziedzinie przedsiębiorczości i rozwoju osobistego, Organizowanie konkursów edukacyjnych i wydarzeń promujących przedsiębiorczość, Udostępnianie informacji edukacyjnych i szkoleniowych online, Wydawanie książek, czasopism, katalogów, broszur i biuletynów, Publikowanie elektronicznych publikacji online, również nie do pobrania, Przygotowywanie materiałów audiowizualnych o charakterze edukacyjnym lub promocyjnym, Produkcja filmów, nagrań wideo i podcastów o tematyce biznesowej, Organizowanie wystaw edukacyjnych i kulturalnych, Prowadzenie portali internetowych o charakterze edukacyjnym i informacyjnym, Doradztwo w zakresie szkoleń, Kursy szkoleniowe w dziedzinie zarządzania, Kursy szkoleniowe w dziedzinie prawa, Kursy szkoleniowe w dziedzinie bankowości, Kursy szkoleniowe w dziedzinie ubezpieczeń, Kursy szkoleniowe w dziedzinie finansów, Kursy szkoleniowe dotyczące księgowości, Kursy szkoleniowe w zakresie oprogramowania komputerowego, Kursy szkoleniowe w zakresie badań i rozwoju, Kursy szkoleniowe w zakresie rozwoju osobistego, Organizacja i przeprowadzanie seminariów szkoleniowych, Organizacja szkoleń, Organizowanie festiwali w celach szkoleniowych, Organizowanie spotkań z dziedziny edukacji, Administrowanie [organizacja] konkursami, Konkursy (Organizowanie-) [edukacja lub rozrywka], Usługi w zakresie organizacji i prowadzenia kursów szkoleniowych, Usługi w zakresie organizacji rozrywki, Organizowanie konferencji, wystaw i konkursów, Produkcja nagrań audio i video oraz produkcja multimedialna i usługi fotograficzne, Usługi edukacyjne i instruktażowe, Imprezy kulturalne, Organizacja i przeprowadzanie imprez rozrywkowych, Organizowanie ceremonii wręczania nagród, Organizowanie gal.

---

(111) **394906** (220) 2025 08 08 (210) 588810
(151) 2026 03 31 (441) 2025 12 15
(732) DRUK-INTRO SPÓŁKA AKCYJNA, Inowrocław (PL)
(540) (znak słowno-graficzny)
(540) PRODUKT PRZYJAZNY DZIECKU
(540)

(591) czarny, niebieski, różowy
(531) 02.05.01, 02.05.17, 02.05.23, 26.04.02, 26.04.04, 26.04.12, 26.04.14, 26.04.18, 26.11.03, 26.11.05, 26.11.06, 26.11.08, 26.11.09, 26.11.12, 02.09.14, 26.01.02, 26.01.06, 27.05.01, 29.01.13
(510), (511) **1** Chemikalia do użytku reprodukcyjnego, Drukarskie substancje chemiczne, Preparaty chemiczne do użytku w produkcji materiałów drukarskich, Preparaty i materiały chemiczne dla filmu, fotografii i drukowania, Produkty chemiczne stosowane w drukarstwie lub przy druku tekstów, obrazów, słów czy grafiki, Surfaktanty do obróbki papieru stosowane w procesach drukarskich, Środki chemiczne do użytku w drukarstwie, Środki do laminowania, Środki do suszenia druku, Żywice stosowane w przemyśle drukarskim, **2** Barwniki do użytku jako środki pomocnicze w branży drukarskiej, Drukarskie tusze, Farby drukarskie, Farby do użytku w przemyśle drukarskim, Laki drukarskie, Lakiery drukarskie, Metale w postaci proszku do użytku w drukowaniu, Metale w postaci folii dla drukarzy, Metaliczne farby drukarskie, Pasty drukarskie do reprodukcji, Pigmenty drukarskie, Tonery drukarskie, Tusze do drukowania, znakowania i rytowania, Tusze do druku offsetowego, Tusze do użytku w drukarstwie, Tusze drukarskie, Tusze drukarskie do stosowania w przemyśle graficznym, Tusze drukarskie stosowane w druku offsetowym, Tusze drukarskie stosowane w procesie druku litograficznego, Tusze drukarskie utwardzane promieniami ultrafioletowymi, **16** Bloczki notatnikowe, Broszury drukowane, Drukowane materiały opakowaniowe z papieru, Druki, Drukowane książki, czasopisma, gazety i inne media papierowe, Drukowane materiały dydaktyczne, Drukowane materiały ilustracyjne, Drukowane materiały piśmienne, Drukowane opowieści przedstawione w formie ilustrowanej, Drukowane reprodukcje dzieł sztuki, Folie do okładania książek, Kalendarze drukowane, Kartki do nauki słownictwa, drukowane, Karty drukowane, Karty do kolekcjonowania, Kolorowanki, Komiksy, Książeczki do kolorowania, Książki, Książki z grafiką, Książki do malowania, Książki do rysowania, Książki z elementem audio, Książki z opowiadaniami, Książki z rozkładanymi obrazkami, Notatniki, Notatniki samoprzylepne, Notatniki ilustrowane, Materiały drukarskie i introligatorskie, Materiały drukowane i artykuły papiernicze oraz wyposażenie edukacyjne, Ochronne okładki do książek, Okładki, obwoluty, Okładki książkowe, Okładki notatników, Obwoluty książek, Okładki książek, Okładki notatników, Opakowania książek, Oprawy książek, Papier drukarski, Papier do owijania książek, Podręczniki, Samoprzylepne etykiety drukowane, Terminarze jako materiały drukowane, Zeszyty, **35** Usługi sprzedaży detalicznej w związku z drukami, Usługi sprzedaży hurtowej w związku z drukami, **40** Apreturowanie papieru, Laminowanie papieru, Obróbka i przetwarzanie papieru, Druk sitowy, Druk typograficzny, Drukowanie, Drukowanie 3D, Drukowanie cyfrowe, Drukowanie kalenda-

rzy, Drukowanie książek, Drukowanie litograficzne, Drukowanie obrazów na przedmiotach, Drukowanie offsetowe, Drukowanie wytłaczane, Drukowanie, na zamówienie, na towarach osób trzecich, Usługi cyfrowego drukowania książek i innych dokumentów na zamówienie, Usługi drukowania, Usługi druku na tkaninach, Usługi składania druku, Usługi wykańczania druków, Usługi w zakresie drukowania materiałów papierniczych, Usługi wykańczania druków jako składanie druku, Usługi wykańczania druków jako introligatorstwo, Usługi wykańczania druków jako cięcie.

(111) **394907** (220) 2025 08 06 (210) 588617
(151) 2026 03 26 (441) 2025 12 08
(732) ZHANG ZHANLIANG, Baoding (CN)
(540) (znak słowno-graficzny)
(540) S SHENGMA
(540)

(531) 24.09.02, 24.09.13, 24.01.03, 24.01.05, 24.01.25, 27.05.01, 28.03.99
(510), (511) **18** Skóra surowa lub półprzetworzona, Plecaki, Torby gimnastyczne, Torby, Torby podróżne, Portfele, Tornistry szkolne, Torebki, Torby na narzędzia, puste, Kufry bagażowe, **35** Prezentowanie produktów w mediach dla celów sprzedaży detalicznej, Reklama, Pomoc w zarządzaniu działalnością gospodarczą, Wystawy w celach handlowych lub reklamowych, Promocja sprzedaży dla osób trzecich, Usługi w zakresie nabywania dla osób trzecich [zakupy produktów i usług dla innych przedsiębiorstw], Zapewnianie platformy internetowej dla nabywców i sprzedawców towarów i usług, Usługi marketingowe, Usługi agencji importowo-eksportowych, Wypożyczanie stoisk handlowych.

(111) **394908** (220) 2025 09 30 (210) 591399
(151) 2026 04 08 (441) 2025 11 24
(732) SIOFER RAFAŁ P.P.U. PARKAN, Piechowice (PL)
(540) (znak słowno-graficzny)
(540) HOTTEXO
(540)

(591) granatowy, czerwony
(531) 26.02.05, 26.11.13, 27.05.01, 29.01.12
(510), (511) **11** Podgrzewacze do posiłków, Podgrzewcze do napojów, Urządzenia do podgrzewania posiłków, Urządzenia do podgrzewania napojów, Urządzenia do podgrzewania żywności i napojów działające na zasadzie reakcji chemicznej wydzielającej ciepło, **29** Gotowe dania na bazie mięsa, drobiu, ryb, warzyw, ziemniaków, owoców, Konserwowane i gotowane dania na bazie mięsa, drobiu, ryb, warzyw, ziemniaków, owoców, Konserwy mięsne, Konserwy rybne, Konserwy mięsno – warzywne, Konserwy warzywne, Koncentraty zup, Zupy i mieszanki do zup, Mleko i produkty mleczne, Napoje na bazie mleka, Kompoty, Przeciery owocowe, Przeciery warzywne, **30** Makaron i potrawy na bazie makaronu, Ryż i potrawy na bazie ryżu, Kasze i potrawy na bazie kasz, Płatki śniadaniowe, Owsianka, Grysik, Płatki zbożowe gotowe do spożycia, Kawa, Napoje na bazie kawy, Herbata, Napoje na bazie herbaty, Kakao, Napoje na bazie kakao, Napoje na bazie czekolady, **32** Wody źródlane i mineralne, Napoje bezalkoholowe, Soki i napoje owocowe, Napoje izotoniczne, Napoje energetyzujące.

(111) **394909** (220) 2025 10 31 (210) 593140
(151) 2026 03 31 (441) 2025 12 15
(732) GUANGDONG ALUNO INDUSTRY CO., LTD., Dongguan (CN)
(540) (znak słowno-graficzny)
(540) AlunoTEC
(540)

(591) czarny, biały
(531) 26.04.01, 26.04.09, 26.11.03, 26.11.08, 27.05.01, 27.05.08, 29.01.12
(510), (511) **6** Blacha [płyty, arkusze], Altany konstrukcje z metalu, Przenośne struktury metalowe, Rolety weneckie [zewnętrzne] wykonane z metalu, Rolety zewnętrzne metalowe, Prefabrykowane domy [gotowe do montażu] z metalu, Drobne wyroby metalowe, Pojemniki [kasety, paki] metalowe, Etykiety metalowe, Dzieła sztuki z metali nieszlachetnych, **22** Sznury do pakowania, Markizy z tworzyw sztucznych, Hamaki, Plandeki, Arkusze z tworzyw sztucznych [plandeki], Tekstylne żaluzje zewnętrzne, Worki biwakowe stanowiące osłony, Torebki tekstylne na prezenty, Wata tapicerska do wyściełania i wypychania, Tekstylia z nieprzetworzonych włókien.

(111) **394910** (220) 2025 09 10 (210) 590291
(151) 2026 05 07 (441) 2026 01 19
(732) WLEPKI.COM SPÓŁKA Z OGRANICZONĄ ODPOWIEDZIALNOŚCIĄ, Sosnowiec (PL)
(540) (znak słowny)
(540) WLEPKI
(510), (511) **16** Druki, Zeszyty, Wizytówki, Ulotki, Plakaty reklamowe, Plakaty z papieru, Bilety, Bony, Drukowane zaproszenia, Banery wystawowe z papieru, Pocztówki i widokówki, Linijki, Zakładki, Materiały drukowane, Broszury drukowane, Drukowane wzory, Drukowane materiały piśmienne, Kalendarze, Kalendarze ścienne, **35** Usługi sprzedaży detalicznej związane z następującymi produktami: Magnesy dekoracyjne, Usługi sprzedaży detalicznej związane z następującymi produktami: Magnesy, Usługi sprzedaży detalicznej związane z następującymi produktami: Smycze na klucze, Usługi sprzedaży detalicznej związane z następującymi produktami: Druki, Usługi sprzedaży detalicznej związane z następującymi produktami: Zeszyty, Usługi sprzedaży detalicznej związane z następującymi produktami: Wizytówki, Usługi sprzedaży detalicznej związane z następującymi produktami: Ulotki, Usługi sprzedaży detalicznej związane z następującymi produktami: Plakaty reklamowe, Usługi sprzedaży detalicznej związane z następującymi produktami: Plakaty z papieru, Usługi sprzedaży detalicznej związane z następującymi produktami: Bilety, Usługi sprzedaży detalicznej związane z następującymi produktami: Bony, Usługi sprzedaży detalicznej związane z następującymi produktami: Drukowane zaproszenia, Usługi sprzedaży detalicznej związane z następującymi produktami: Banery wystawowe z papieru, Usługi sprzedaży detalicznej związane z następującymi produktami: Pocztówki i widokówki, Usługi sprzedaży detalicznej związane z następującymi produktami: Linijki, Usługi sprzedaży detalicznej związane z następującymi produktami: Zakładki, Usługi sprzedaży detalicznej związane z następującymi produktami: Materiały drukowane, Usługi sprzedaży detalicznej związane z następującymi produktami: Broszury drukowane, Usługi sprzedaży detalicznej związane z następującymi produktami: Drukowane wzory, Usługi sprzedaży detalicznej związane z następującymi produktami: Drukowane materiały piśmienne, Usługi sprzedaży detalicznej związane z następującymi produktami: Kalendarze, Usługi sprzedaży detalicznej związane z następującymi produktami: Kalendarze ścienne, Usługi sprzedaży detalicznej związane z następującymi produktami: Teczki, Usługi sprzedaży detalicznej związane z następującymi produktami: Torebki-worki, Usługi sprzedaży detalicznej związane z następującymi produktami: Poduszki, Usługi sprzedaży detalicznej związane z następującymi produktami: Kubki, Usługi sprzedaży detalicznej związane z następującymi produktami: Koszulki z nadrukami, Usługi sprzedaży detalicznej związane z następującymi produktami: Bluzy sportowe, Usługi sprzedaży detalicznej związane z następującymi produktami: Kurtki, Usługi sprzedaży detalicznej związane z następującymi produktami: Spodnie, Usługi sprzedaży detalicznej związane z następującymi produktami: Krótkie spodenki, Usługi sprzedaży detalicznej związane z następującymi produktami: Czapki [nakrycia głowy], Usługi sprzedaży detalicznej związane z następującymi produktami: Kominy [odzież], Usługi sprzedaży detalicznej związane z następującymi produktami: Kominiarki, Usługi sprzedaży detalicznej związane z następującymi produktami: Szaliki, Usługi sprzedaży detalicznej związane z następującymi produkta-

mi: Rękawiczki, Usługi handlu hurtowego związane z następującymi produktami: Magnesy dekoracyjne, Usługi handlu hurtowego związane z następującymi produktami: Magnesy, Usługi handlu hurtowego związane z następującymi produktami: Smycze na klucze, Usługi handlu hurtowego związane z następującymi produktami: Druki, Usługi handlu hurtowego związane z następującymi produktami: Zeszyty, Usługi handlu hurtowego związane z następującymi produktami: Wizytówki, Usługi handlu hurtowego związane z następującymi produktami: Ulotki, Usługi handlu hurtowego związane z następującymi produktami: Plakaty reklamowe, Usługi handlu hurtowego związane z następującymi produktami: Plakaty z papieru, Usługi handlu hurtowego związane z następującymi produktami: Bilety, Usługi handlu hurtowego związane z następującymi produktami: Bony, Usługi handlu hurtowego związane z następującymi produktami: Drukowane zaproszenia, Usługi handlu hurtowego związane z następującymi produktami: Banery wystawowe z papieru, Usługi handlu hurtowego związane z następującymi produktami: Pocztówki i widokówki, Usługi handlu hurtowego związane z następującymi produktami: Linijki, Usługi handlu hurtowego związane z następującymi produktami: Zakładki, Usługi handlu hurtowego związane z następującymi produktami: Materiały drukowane, Usługi handlu hurtowego związane z następującymi produktami: Broszury drukowane, Usługi handlu hurtowego związane z następującymi produktami: Drukowane wzory, Usługi handlu hurtowego związane z następującymi produktami: Drukowane materiały piśmienne, Usługi handlu hurtowego związane z następującymi produktami: Kalendarze, Usługi handlu hurtowego związane z następującymi produktami: Kalendarze ścienne, Usługi handlu hurtowego związane z następującymi produktami: Teczki, Usługi handlu hurtowego związane z następującymi produktami: Torebki-worki, Usługi handlu hurtowego związane z następującymi produktami: Poduszki, Usługi handlu hurtowego związane z następującymi produktami: Kubki, Usługi handlu hurtowego związane z następującymi produktami: Koszulki z nadrukami, Usługi handlu hurtowego związane z następującymi produktami: Bluzy sportowe, Usługi handlu hurtowego związane z następującymi produktami: Kurtki, Usługi handlu hurtowego związane z następującymi produktami: Spodnie, Usługi handlu hurtowego związane z następującymi produktami: Krótkie spodenki, Usługi handlu hurtowego związane z następującymi produktami: Czapki [nakrycia głowy], Usługi handlu hurtowego związane z następującymi produktami: Kominy [odzież], Usługi handlu hurtowego związane z następującymi produktami: Kominiarki, Usługi handlu hurtowego związane z następującymi produktami: Szaliki, Usługi handlu hurtowego związane z następującymi produktami: Rękawiczki.

---

(111) **394911** (220) 2025 11 20 (210) 594094
(151) 2026 04 07 (441) 2025 12 22
(732) GALADEWELOPER II SPÓŁKA Z OGRANICZONĄ ODPOWIEDZIALNOŚCIĄ, Warszawa (PL)
(540) (znak słowno-graficzny)
(540) GALA deweloper
(540)

(531) 26.04.02, 26.04.04, 26.04.07, 26.04.18, 27.05.01, 27.05.09, 27.05.10, 27.05.17
(510), (511) **35** Usługi reklamowe, promocyjne i marketingowe, Publikacja treści reklamowych, Rozpowszechnianie materiałów reklamowych i promocyjnych, Organizowanie imprez w celach handlowych i reklamowych, Opracowywanie kampanii promocyjnych, Organizowanie i przeprowadzanie wydarzeń promocyjnych, Obsługa marketingowa obrotu nieruchomościami, Zarządzanie w działalności handlowej, Zarządzanie projektami z zakresu działalności gospodarczej, Zarządzanie działalnością gospodarczą w zakresie projektów budowlanych, Zarządzanie i doradztwo w sprawach działalności gospodarczej, Zarządzanie procesami biznesowymi i doradztwo w tym zakresie, Zarządzanie działalnością gospodarczą w zakresie firm handlowych i firm usługowych, Zarządzanie handlowe w zakresie koncesjonowania dóbr i usług na rzecz osób trzecich, Księgowość i rachunkowość, Administrowanie działalnością gospodarczą, Usługi w zakresie administracji biurowej [dla osób trzecich], Wsparcie administracyjne w zakresie odpowiedzi na ogłoszenia przetargowe, **36** Administrowanie nieruchomościami, Zarządzanie nieruchomościami, Wynajem nieruchomości, Udzielanie informacji dotyczących nieruchomości, Pomoc w zakupie nieruchomości, Organizowanie finansowania zakupu nieruchomości, Ocena i wycena nieruchomości, Wynajmowanie pomieszczeń biurowych [nieruchomości], Doradztwo w zakresie nieruchomości, Administrowanie sprawami finansowymi dotyczącymi nieruchomości, Planowanie finansów w zakresie nieruchomości, Usługi zarządzania nieruchomościami w zakresie kompleksów budynków, Usługi zarządzania nieruchomościami w zakresie budynków handlowych, Pośrednictwo w obrocie nieruchomościami, Dzierżawa lub wynajem budynków, **37** Budownictwo, Nadzór budowlany, Informacja budowlana, Usługi zarządzania budową, Doradztwo inżynieryjne [budownictwo], Usługi inspekcji budowlanej [w trakcie prac budowlanych], Usługi w zakresie remontów budynków, Czyszczenie budynków, Renowacja budynków, Nadzór nad remontami budynków, Instalacja sprzętu do automatyki budynkowej, Usługi dozorcy w zakresie sprzątania budynków, Zarządzanie projektami na miejscu inwestycji w zakresie konstruowania budynków, Instalacja urządzeń klimatyzacyjnych, Instalacja urządzeń sanitarnych, Konserwacja, serwis i naprawa urządzeń i instalacji do wytwarzania energii, Konserwacja nieruchomości, Konserwacja i naprawa wyposażenia budynków, Instalacja osprzętu i wyposażenia w budynkach, Budowa i naprawa magazynów, Budowa utwardzanych miejsc parkingowych, **39** Wynajem przestrzeni magazynowej, Usługi magazynowe, Usługi parkingowe, Udostępnianie miejsc parkingowych, Wynajem garaży i miejsc parkingowych, **42** Opracowywanie projektów budowlanych, Usługi projektowania architektonicznego, Usługi architektoniczne dotyczące zagospodarowania terenu, Projektowanie budowlane, Projektowanie urbanistyczne, Projektowanie oświetlenia krajobrazowego, Prace inżynieryjne, Badania projektów inżynieryjnych, Usługi architektoniczne i inżynieryjne, Zarządzanie projektami architektonicznymi, Usługi zarządzania projektami inżynieryjnymi.

---

(111) **394912** (220) 2025 10 27 (210) 592800
(151) 2026 04 08 (441) 2025 12 22
(732) AFRISO SPÓŁKA Z OGRANICZONĄ ODPOWIEDZIALNOŚCIĄ, Szałsza (PL)
(540) (znak słowny)
(540) KRÓL RUR
(510), (511) **9** Aerometry, Analizatory powietrza, Anemometry, Czujniki -w tym: ciśnienia, Drukarki komputerowe, Elektryczne urządzenia kontrolno-sterujące, Elektryczne urządzenia pomiarowe, Gazometry, Instalacje elektryczne do zdalnego sterowania procesami, Manometry, Mierniki, Nadajniki sygnałów elektronicznych, Pirometry, Próżniomierze, Przyrządy pomiarowe, Siarkometry, Urządzenia do analizy gazu, Urządzenia do kontroli i regulacji ciepła, Urządzenia do pomiaru ciśnienia, Urządzenia do przetwarzania informacji, Urządzenia do rejestrowania przebiegu zjawisk czasowych, Urządzenia do sterowania i kontroli bojlerów, Urządzenia do zdalnego sterowania, Urządzenia pomiarowe, Wilgotnościomierze, Wskaźniki ciśnienia (rejestratory ciśnienia), Wskaźniki temperatury, Wykrywacze gazu i dymu, **11** Aparatura do wentylacji, Aparatura i instalacje chłodnicze, Aparatura i urządzenia do oczyszczania powietrza, Aparatura i urządzenia do uzdatniania wody, Armatura bezpieczeństwa do urządzeń oraz instalacji wodnych, Armatura do regulacji urządzeń wodnych oraz przewodów wodnych, Armatura regulacyjna i zabezpieczająca do urządzeń wodociągowych, Bidety, Chłodnice do cieczy, Chłodnice do pieców, Elektromechaniczne czujniki niskiego poziomu wody, Elektroniczne czujniki niskiego poziomu wody, Filtry do wody deszczowej, zespołu poboru wody deszczowej, Filtry do wody pitnej, Filtry powietrza do klimatyzacji, Filtry rynnowe do wody deszczowej, Filtry strumieniowe z separatorami powietrza, Filtry strumieniowe, Hydranty, Instalacje do dystrybucji wody, Instalacje do kąpieli, Instalacje do klimatyzacji, Instalacje do schładzania wody, Instalacje do uzdatniania wody, Instalacje do wytwarzania pary, Instalacje do zaopatrywania w wodę, Instalacje i aparatura sanitarna, Instalacje i urządzenia do chłodzenia, Instalacje klimatyzacyjne, Instalacje wodociągowe, Kabiny natryskowe, Krany, Lampy bezpieczeństwa, Miski klozetowe, Natryski, Nawilżacze do grzejników centralnego ogrzewania, Osprzęt do wanien, Osuszacze, Pisuary, Płuczki ustępowe, Rozdzielacze do instalacji wody pitnej, Rozdzielacze z sprzęgłem hydraulicznym, Sedesy, Ssąco-tłoczące agregaty do oleju, Stacje pompowe do wody desz-

czowej, Sterylizatory do wody, Systemy regulacji przepływu w rozdzielaczach, Szybkozłącza do przyłączania naczyń przeponowych i zbiorników wzbiorczych instalacji ciśnieniowych, Toalety, Tuleje separacyjne, Tuleje zanurzeniowe, Urządzenia do chłodzenia powietrza, Urządzenia do filtrowania wody, Urządzenia do kąpieli, Urządzenia do oczyszczania gazu, Urządzenia do oczyszczania oleju, Urządzenia do ujęcia wody, Urządzenia i instalacje do zmiękczania wody, Urządzenia jonizujące do oczyszczania powietrza lub wody, Urządzenia klimatyzacyjne, Uszczelki do kranów wodociągowych, Wanny łazienkowe, Wentylatory, Wężownice do instalacji destylacyjnych, Wkłady do filtrów olejowych, Wodociągowe instalacje, Wyciągi kominowe, Wyciągi wentylacyjne do laboratoriów, Wyciągi wentylacyjne, Wyposażenie wanien łazienkowych, Zamknięcia rur do sondowania, Zamknięcia rur oddechowych, Zamknięcia rur wlewowych do oleju, Zamknięcia wlewów szybkozłączne, Zamknięcia wiewów z wtyczkami do czujników granicznych, Zasuwy do wyciągów, Zasuwy do pieców, zasuwy [ogrzewnictwo], Zbiorniki chłodzące do pieców, Zbiorniki ciśnieniowe do wody, Zbiorniki ciśnieniowe wody, Zbiorniki do płuczek ustępowych, **35** Administrowanie programami lojalności konsumenta, Aktualizowanie i utrzymywanie danych w komputerowych bazach danych, Badania rynkowe, Doradztwo w dziedzinie strategii marketingowych w reklamie, Informacje i porady handlowe udzielane konsumentom w wyborze towarów i usług, Pozyskiwanie danych do komputerowych baz danych, Marketing ukierunkowany na organizowanie targów handlowych, Organizowanie pokazów towarów, Reklama, reklama online za pośrednictwem sieci komputerowej, Reklamy radiowe, Reklamy telewizyjne, Reklamy prasowe, Rozpowszechnianie reklam, Usługi handlu detalicznego online w zakresie urządzeń i przyrządów pomiarowych, sygnalizacyjnych, kontrolnych, urządzeń i przyrządów do przewodzenia, połączania, przekształcenia, gromadzenia, sterowania i regulacji energii elektrycznej, urządzeń do oświetlania, ogrzewania, chłodzenia, suszenia, wentylacji, zaopatrzenia w wodę oraz instalacji sanitarnych, Usługi handlu detalicznego i hurtowego w zakresie urządzeń i przyrządów pomiarowych, sygnalizacyjnych, kontrolnych, urządzeń i przyrządów do przewodzenia, połączania, przekształcenia, gromadzenia, sterowania i regulacji energii elektrycznej, urządzeń do oświetlania, ogrzewania, chłodzenia, suszenia, wentylacji, zaopatrzenia w wodę oraz instalacji sanitarnych, **37** Budowa i konserwacja rurociągów, Czyszczenie kominów, Czyszczenie i naprawa kotłów, Czyszczenie urządzeń klimatyzacyjnych i wentylacyjnych, Doradztwo inżynieryjne instalacja, Konserwacja i naprawy maszyn, Instalowanie i naprawa pieców, Instalowanie i naprawy urządzeń dla chłodnictwa, Instalowanie i naprawy urządzeń do nawadniania, Instalowanie oraz naprawa urządzeń klimatyzacyjnych, Kalibracje detektorów gazów, Kalibracje urządzeń pomiarowych, konserwacja i naprawy palników, Modernizacja instalacji grzewczych, Modernizacja instalacji wody pitnej, Montaż i naprawy instalacji grzewczych, Montaż instalacji dozorowych, Montaż instalacji i oprzyrządowania do instalacji grzewczych, Montaż instalacji i oprzyrządowania do instalacji wody pitnej, Montaż instalacji i oprzyrządowania do instalacji olejowych, Montaż instalacji i oprzyrządowania do instalacji klimatyzacyjnych, Montaż instalacji i oprzyrządowania do instalacji wentylacyjnych, Montaż urządzeń ostrzegawczych, Nadzór budowlany nadzór inwestorski, Naprawa pomp, Optymalizacja zużycia energii cieplnej w zakresie regulacji instalacji grzewczych i chłodzących, Prowadzenie okresowych przeglądów instalacji chłodniczych, Prowadzenie okresowych przeglądów instalacji dozorowych, Prowadzenie okresowych przeglądów instalacji grzewczych, Prowadzenie okresowych przeglądów instalacji klimatyzacyjnych, Prowadzenie okresowych przeglądów instalacji wentylacyjnych, Prowadzenie prób szczelności instalacji, Przeglądy okresowe kotłów i urządzeń cieplnych, Regulacja hydrauliczna instalacji, Równoważenie instalacji grzewczych, Serwis instalacji dozorowych, Serwis urządzeń elektronicznych, Serwis urządzeń elektrycznych, Serwis urządzeń ostrzegawczych, Usługi hydrauliczne, Usługi w zakresie analizy spalin, wymiany sensorów i czujników w urządzeniach pomiarowych, Wymiany baterii i akumulatorów w urządzeniach elektronicznych, Kalibracje analizatorów spalin, Wynajem sprzętu budowlanego, **42** Badania techniczne, Projektowanie budynków, Doradztwo w zakresie planowania zużycia energii, Inżynieria techniczna, Kalibrowanie [pomiary], Cechowanie, Kontrola jakości, Usługi świadczone przez laboratoria naukowe, Testowanie materiałów, Miernictwo, Opracowywanie koncepcji optymalizacji zużycia energii, Opracowywanie projektów technicznych, Prace badawczo-rozwojowe nad nowymi produktami dla osób trzecich, Wzornictwo przemysłowe, Badanie typu urządzeń, Wzorcowanie urządzeń pomiarowych, Programy do projektowania instalacji, Opracowywanie programów do doboru urządzeń i wyposażenia instalacji, Programy wspierające projektowanie instalacji, Programy do zdalnej kontroli nad systemami BMS, Prowadzenia analiz gazów spalinowych, Wydawanie certyfikatów kalibracji.

---

(111) **394913** (220) 2025 11 03 (210) 593203
(151) 2026 04 02 (441) 2025 12 15
(732) SKORODZIEŃ IGOR, Warszawa (PL)
(540) (znak słowno-graficzny)
(540) KETO NA MAXA
(540)

(591) zielony, żółty, pomarańczowy, biały, brązowy, beżowy, czarny
(531) 29.01.15, 27.05.01, 05.07.28, 08.07.11
(510), (511) **35** Usługi w zakresie reklamy, marketingu i promocji produktów spożywczych, Prezentacja towarów w środkach komunikacji dla celów handlowych, Prowadzenie sprzedaży detalicznej i internetowej produktów spożywczych, napojów i suplementów diety, Doradztwo w zakresie prowadzenia działalności handlowej, Organizowanie kampanii reklamowych i promocyjnych, Usługi marketingu internetowego i e-commerce.

---

(111) **394914** (220) 2025 11 07 (210) 593490
(151) 2026 04 09 (441) 2025 12 22
(732) CZARNECKI MARCIN, Sosnowiec (PL)
(540) (znak słowny)
(540) EX
(510), (511) **9** Baterie elektryczne do pojazdów, Akumulatory, sterowniki, ładowarki i inne komponenty elektryczne do rowerów elektrycznych, **12** Rowery elektryczne oraz ich części i akcesoria, Zestawy do samodzielnego montażu rowerów elektrycznych, **35** Usługi reklamowe, promocyjne i marketingowe, Sprzedaż detaliczna i internetowa rowerów elektrycznych, części i akcesoriów.

---

(111) **394915** (220) 2025 11 12 (210) 593634
(151) 2026 04 09 (441) 2025 12 22
(732) JĘDROSZKOWIAK-LAJSZNER BEATA FIRMA CORA SCHODY, Jerka (PL)
(540) (znak słowny)
(540) CORA SCHODY
(510), (511) **6** Metalowe konstrukcje do schodów, Metalowe elementy konstrukcyjne schodów, Metalowe balustrady, Metalowe poręcze, Metalowe elementy mocujące do montażu schodów i balustrad, Metalowe konstrukcje do użytku z rusztowaniem (elementy schodów montażowych), **19** Drewniane i kompozytowe konstrukcje schodów, Drewniane i kompozytowe stopnie schodowe, Niemetalowe schody do celów budowlanych, Niemetalowe schody przeznaczone do użytku z rusztowaniami, Niemetalowe balustrady, Niemetalowe elementy konstrukcyjne do montażu schodów, Drewniane balustrady oraz drewniane elementy konstrukcji balustrad, Drewniane elementy wykończeniowe do schodów, w tym listwy, maskownice, podstopnice, panele wykończeniowe, **20** Meble, Meble schodowe i elementy wyposażenia wnętrz wykonane z drewna lub materiałów drewnopochodnych, Dekoracyjne elementy wnętrz przeznaczone do wykończenia schodów i balustrad, **37** Montaż, renowacja i naprawa schodów.

---

(111) **394916** (220) 2025 11 25 (210) 594275
(151) 2026 04 09 (441) 2025 12 22
(732) PS10S SPÓŁKA Z OGRANICZONĄ ODPOWIEDZIALNOŚCIĄ, Goleniów (PL)
(540) (znak słowny)
(540) MEDISEA
(510), (511) **41** Doradztwo w zakresie szkolenia i doskonalenia zawodowego, Kształcenie praktyczne [pokazy], Kursy instruktażowe, Kursy

szkoleniowe, Nauczanie i szkolenia, Nauczanie indywidualne, Opracowywanie materiałów edukacyjnych, Organizacja i przeprowadzanie imprez szkoleniowych, Organizacja i przeprowadzanie seminariów szkoleniowych, Organizacja konferencji edukacyjnych, Organizacja seminariów, Organizacja warsztatów i seminariów, Organizacja szkoleń, Organizacja webinariów, Organizacja zajęć, Organizowanie i prowadzanie konferencji edukacyjnych, Organizowanie i prowadzenie warsztatów [szkolenie], Organizowanie i prowadzenie zjazdów, Organizowanie i prowadzenie wykładów, Organizowanie imprez edukacyjnych, Organizowanie konferencji edukacyjnych, Organizowanie kursów instruktażowych, Tworzenie [opracowywanie] podcastów, Tworzenie [opracowywanie] treści edukacyjnych do podcastów, Udostępnianie filmów online nie do pobrania, Udostępnianie informacji dotyczących szkoleń, Udostępnianie informacji o nauczaniu on-line, Udostępnianie publikacji on-line, Usługi edukacyjne i szkoleniowe, Usługi nauki na odległość świadczone online, Usługi informacyjne dotyczące edukacji, Usługi organizowania i prowadzenia warsztatów szkoleniowych, Zapewnianie szkoleń online, Zapewnianie kursów szkoleniowych online, Zapewnianie kursów szkoleniowych, Zapewnianie seminariów szkoleniowych online, Produkcja nagrań dźwiękowych i/lub wideo, Produkcja nagrań wideo, Produkcja szkoleniowych filmów wideo, Szkolenia dla dorosłych, Usługi edukacji dla dorosłych, Usługi w zakresie publikowania online, Udostępnianie treści audio online nie do pobrania, Udostępnianie elektronicznych publikacji on-line, Publikowanie książek edukacyjnych, Publikowanie drogą elektroniczną, Produkcja nagrań audiowizualnych, **44** Usługi w zakresie diagnostyki chirurgicznej, Usługi diagnostyki medycznej [testy i analizy], Obrazowanie optyczne do użytku w diagnostyce medycznej, Analizy medyczne do diagnostyki i leczenia ludzi, Badania medyczne w celach diagnostycznych lub leczenia, Badania patologiczne do celów diagnostycznych i leczniczych, Usługi medyczne do celów diagnostyki chorób ciała człowieka, Usługi analiz medycznych do celów diagnostycznych i leczniczych świadczone przez laboratoria medyczne, Badania medyczne, Ambulatoryjna opieka medyczna, Doradztwo w zakresie pomocy medycznej świadczone przez lekarzy i wykwalifikowany personel medyczny, Informacja medyczna, Usługi analiz medycznych związanych z leczeniem osób, Udzielanie informacji związanych z usługami medycznymi, Udzielanie informacji z zakresu ochrony zdrowia przez telefon, Udzielanie informacji medycznej, Prowadzenie placówek medycznych, Poradnictwo medyczne, Pomoc medyczna, Ośrodki zdrowia, Opieka medyczna i zdrowotna, Opieka medyczna i analizy związane z leczeniem pacjenta, Konsultacje medyczne, Kliniki medyczne, Usługi doradcze i informacyjne w dziedzinie zdrowia, Usługi indywidualnych konsultacji medycznych świadczone dla pacjentów, Usługi informacji medycznej, Usługi informacyjne w zakresie opieki medycznej, Usługi klinik medycznych, Usługi klinik medycznych i opieki zdrowotnej, Usługi klinik zdrowia [medyczne], Usługi lekarskie, Usługi medyczne, Usługi oceny medycznej, Usługi opieki medycznej, Usługi pomocy medycznej, Usługi poradnictwa medycznego, Usługi telemedyczne, Usługi udostępniania placówek medycznych, Usługi w zakresie analiz medycznych, Usługi w zakresie badań lekarskich, Usługi w zakresie leczenia medycznego, Zapewnianie leczenia medycznego, Świadczenie usług medycznych, Usługi ortodontyczne, Usługi kliniki dentystycznej, Usługi doradcze dotyczące implantów protetycznych, Usługi dentystyczne, Stomatologia z sedacją, Stomatologia kosmetyczna, Pomoc stomatologiczna, Konsultacje dentystyczne, Doradztwo związane ze stomatologią, Usługi czyszczenia zębów, Udzielanie informacji na temat stomatologii, Usługi w zakresie wybielania zębów, Usługi w zakresie higieny i pielęgnacji urody ludzi, Fizjoterapia, Rehabilitacja fizyczna, Usługi fizjoterapii, Usługi rentgenowskie, Usługi mobilnej opieki stomatologicznej, Usługi stomatologiczne w zakresie fluoryzacji zębów, Usługi stomatologiczne w zakresie leczenia kanałowego, Usługi stomatologiczne w zakresie chirurgii implantacyjnej, Chirurgia plastyczna, Usługi chirurgii kosmetycznej i plastycznej, Chirurgia, Usługi zabiegów kosmetycznych na twarz i ciało, Usługi salonów piękności, Chirurgia kosmetyczna, Kosmetyczny zabieg laserowy skóry, Usługi pielęgnacji urody, Zabiegi kosmetyczne, Usługi w zakresie zabiegów upiększających, Usługi kosmetyczne, Laserowe usuwanie żylaków, Kosmetyczne usuwanie żylaków za pomocą lasera, Usługi doradcze w zakresie zdrowia, Usługi doradcze w zakresie opieki zdrowotnej [medyczne], Usługi opieki medycznej świadczone przez kliniki i szpitale, Wykonywanie badań medycznych, Usługi psychologów, Usługi okulistyczne, Usługi obrazowania medycznego, Usługi medyczne w zakresie leczenia skóry, Usługi medyczne w zakresie cukrzycy, Usługi medyczne w dziedzinie onkologii, Usługi medyczne w dziedzinie nefrologii, Usługi medyczne dotyczące leczenia raka skóry, Usługi ginekologiczne, Usługi dietetyków, Usługi diagnozy psychologicznej, Usługi dermatologiczne w zakresie leczenia chorób skóry, Udostępnianie sprzętu i obiektów do ćwiczeń fizycznych do celów rehabilitacji zdrowotnej, Terapia zajęciowa i rehabilitacja, Badanie słuchu, Doradztwo medyczne w zakresie dermatologii, Konsultacje psychiatryczne, Konsultacje psychologiczne, Organizowanie leczenia medycznego, Usługi klinik chirurgii kosmetycznej i plastycznej, Usługi analiz laboratoryjnych związanych z leczeniem ludzi, Usługi uroginekologiczne, Usługi w zakresie medycyny i zdrowia związane z DNA, genetyką i testami genetycznymi, Usługi w zakresie medycyny regeneracyjnej, Usługi w zakresie medycyny sportowej, Usługi w zakresie opieki zdrowotnej dla ludzi, Usługi w zakresie zdrowia psychicznego, Usługi w zakresie przygotowywania raportów medycznych, Badania przesiewowe, Badania DNA do celów medycznych [badania przesiewowe], Medyczne badania osób, Przeprowadzanie badań medycznych, Udostępnianie informacji medycznych w dziedzinie opieki zdrowotnej, Udostępnianie wsparcia medycznego przy monitorowaniu pacjentów poddanych leczeniu medycznemu, Świadczenie usług w zakresie prowadzenia dokumentacji medycznej online, z wyjątkiem stomatologii, Doradztwo świadczone za pośrednictwem Internetu w dziedzinie pielęgnacji ciała i urody, Usługi w zakresie pielęgnacji skóry, Zabiegi depilacyjne, Zabiegi kosmetyczne na ciało, twarz i włosy, Masaże, Usługi w zakresie higieny i pielęgnacji urody, Opieka pielęgniarska, Usługi spa, Usługi zabiegów na cellulit, Doradztwo dietetyczne, Usługi w zakresie leczenia chirurgicznego.

---

(111) **394917** (220) 2025 10 01 (210) 591490
(151) 2026 03 31 (441) 2025 12 15
(732) NATURAL POLSKA SPÓŁKA Z OGRANICZONĄ ODPOWIEDZIALNOŚCIĄ, Warszawa (PL)
(540) (znak słowno-graficzny)
(540) ALPEJSKIE ASY TRADYCJA FARMERÓW Z GÓR
(540)

(591) brązowy, biały
(531) 02.01.13, 06.01.01, 08.03.08, 08.03.09, 19.01.08, 26.02.01, 27.05.01, 29.01.12
(510), (511) **29** Sery.

---

(111) **394918** (220) 2025 10 23 (210) 592632
(151) 2026 03 31 (441) 2025 12 08
(732) BAŃCYR KAROL, Łódź (PL)
(540) (znak słowno-graficzny)
(540) PASIEKA PASJA w harmonii z naturą
(540)

(591) złoty, czarny
(531) 27.05.01, 03.13.04, 29.01.12
(510), (511) **30** Miód.

---

(111) **394919** (220) 2025 10 31 (210) 593084
(151) 2026 04 09 (441) 2025 12 22
(732) PANAWIT SPÓŁKA Z OGRANICZONĄ ODPOWIEDZIALNOŚCIĄ, Warszawa (PL)

(540) (znak słowno-graficzny)
(540) PANACERUM dermatologically tested
(540)

PANACERUM
dermatologically tested

(591) ciemnoszary
(531) 05.03.13, 05.03.15, 26.04.01, 26.04.05, 26.04.15, 27.05.01, 29.01.06
(510), (511) **5** Słodziki sztuczne dostosowane dla diabetyków, Dietetyczne słodziki do użytku medycznego, Farmaceutyki, Leki, Preparaty farmaceutyczne, Dietetyczne wyroby cukiernicze przystosowane do celów medycznych, Spraye antyalergiczne, Spraye lecznicze, Spraye antybakteryjne, Spraye przeciwzapalne, Suplementy diety, Dodatki odżywcze, Mineralne suplementy odżywcze, Odżywcze suplementy diety, Suplementy odżywcze w płynie, Zioła lecznicze, Mieszanki ziołowe do użytku medycznego, Nalewki ziołowe do celów leczniczych, Syropy lecznicze, Maści ziołowe do celów leczniczych, Kremy ziołowe do celów leczniczych, Proszki lecznicze, Proszki lecznicze przeciwbólowe, Proszki lecznicze na bazie: jeżówki, wierzbownicy i aloesu, materiały opatrunkowe do celów medycznych, wkładki higieniczne, podpaski higieniczne, majtki higieniczne, wchłaniające artykuły higieniczne, higieniczne środki nawilżające, Substancje odżywcze do celów leczniczych, Substancje dietetyczne dla celów leczniczych, Żywność dla niemowląt, Suplementy diety do celów medycznych, Wyroby medyczne przeznaczone do zapobiegania, leczenia lub łagodzenia przebiegu chorób u ludzi, w postaci: syropów do użytku farmaceutycznego, farmaceutycznych lizaków, żeli, hydrożeli, pastylek do ssania, tabletek, drażetek, kapsułek, roztworów do picia, roztworów do płukania, preparatów w sprayu, preparatów do zachowania higieny w tym higieny uszu, Leki weterynaryjne, Preparaty weterynaryjne, Preparaty i substancje weterynaryjne, Leki do celów weterynaryjnych, Płyny do celów weterynaryjnych, Preparaty diagnostyczne, Środki sanitarne do celów medycznych, Środki odkażające, Materiały opatrunkowe-plastry, Bandaże do opatrunków gipsowych, Materiały do chirurgicznych opatrunków gipsowych, Syntetyczne materiały do stosowania w produkcji gipsów, Materiały do plombowania zębów, Woski dentystyczne, Produkty farmaceutyczne, Preparaty medyczne.

---

(111) **394920** (220) 2025 10 22 (210) 592594
(151) 2026 04 03 (441) 2025 12 08
(732) KASZUBA PAULINA LODEK, Biłgoraj (PL)
(540) (znak słowno-graficzny)
(540) LODEK
(540)

(591) niebieski, biały
(531) 08.01.18, 04.05.02, 04.05.07, 27.05.01, 29.01.12
(510), (511) **30** Lody spożywcze, mrożone jogurty i sorbety, Lody jadalne, Lody mleczne, Lody mleczne [lody], Lody na bazie jogurtu [lody jako główny składnik], Lody na patyku, Lody o smaku czekoladowym, Lodowe słodycze, Lodowe wyroby cukiernicze, Lody aromatyzowane alkoholem, Lody bez mleka, Lizaki mrożone, Lizaki lodowe zawierające mleko, Lizaki lodowe o smaku mlecznym, Lizaki lodowe, Jogurt mrożony (mrożone wyroby cukiernicze), Jogurt mrożony [lody spożywcze], Jadalne rzeźby lodowe, Jadalny cukier w proszku do użytku w maszynach do produkcji lukru, Jadalne lody owocowe, Lody owocowe w postaci batonów, Lody owocowe, Lody spożywcze, Lody truflowe, Lody w proszku, Lody typu sandwich, Lody wielosmakowe, Lody włoskie, Lody wodne o smaku owocowym w postaci lizaków, Lody wodne [sorbety], Lody z owocami, Lody zawierające czekoladę, Mrożone ciasta jogurtowe, Mrożone kremy budyniowe, Mrożone mleczne desery w formie batonów, Mrożone mleczne wyroby cukiernicze, Mrożone torty jogurtowe, Mrożone wyroby cukiernicze zawierające lody, Mrożone wyroby cukiernicze na patyku, Napoje z lodów, Owocowe lody, Naturalne środki wiążące do lodów, Produkty lodowe na bazie soi, Słodycze lodowe, Słodycze lodowe w postaci lizaków, Sorbety, Sorbety aromatyzowane alkoholem, Sorbety [lody], Sorbety [lody wodne], Sorbety [wodne lody], Środki wiążące do lodów spożywczych, Substytuty lodów, Tort lodowy, Wegańskie lody, Wyroby cukiernicze lukrowane (nie dla celów medycznych), Wyroby cukiernicze mrożone, Wyroby cukiernicze z mrożonego jogurtu, Wyroby lodowe, Napoje na bazie kawy zawierające lody (affogato), Mleczne wyroby cukiernicze, Mrożone mleczne desery w formie batonów, Mrożona kawa, Herbata mrożona, Lizaki mrożone, Jogurt mrożony (mrożone wyroby cukiernicze), Mrożone ciasta jogurtowe, Mrożone kremy budyniowe, Wyroby cukiernicze mrożone, Mrożone napoje [frappe], Mrożone wyroby cukiernicze na patyku, Napoje mrożone na bazie czekolady, Napoje mrożone na bazie kawy, Wyroby cukiernicze z mrożonego jogurtu, Napoje mrożone na bazie kakao, Czekolada, Ekstrakty czekoladowe, Ekstrakty kakaowe do spożycia przez ludzi, Ekstrakty czekoladowe do przygotowywania napojów, Czekolada pitna, Ekstrakty z kawy, Espresso, Esencje kawowe, Herbata, Napoje czekoladowe, Napoje czekoladowe z mlekiem, Czekoladowe dodatki smakowe, Polewy do lodów, Preparaty aromatyczne do lodów, Preparaty aromatyczne do żywności, Przyprawy, Przyprawy do żywności, Przyprawy spożywcze, Sosy, Sosy o smakach orzechowych, Sosy owocowe, Sosy [przyprawy], Sosy zawierające orzechy, Wanilia, Wanilia [aromat], Syrop czekoladowy, Desery z warstwą lodów, owoców i bitej śmietany [parfait], Desery lodowe, Ciasta lodowe, Błyskawiczne mieszanki do lodów, Batony lodowe, **35** Usługi sprzedaży detalicznej i hurtowej w zakresie następujących produktów: lody spożywcze, mrożone jogurty i sorbety, lody jadalne, lody mleczne, lody mleczne [lody], lody na bazie jogurtu [lody jako główny składnik], lody na patyku, lody o smaku czekoladowym, lodowe słodycze, lodowe wyroby cukiernicze, lody aromatyzowane alkoholem, lody bez mleka, lizaki mrożone, lizaki lodowe zawierające mleko, lizaki lodowe o smaku mlecznym, lizaki lodowe, jogurt mrożony (mrożone wyroby cukiernicze), jogurt mrożony [lody spożywcze], jadalne rzeźby lodowe, jadalny cukier w proszku do użytku w maszynach do produkcji lukru, jadalne lody owocowe, lody owocowe w postaci batonów, lody owocowe, lody spożywcze, lody truflowe, lody w proszku, lody typu sandwich, lody wielosmakowe, lody włoskie, lody wodne o smaku owocowym w postaci lizaków, lody wodne [sorbety], lody z owocami, lody zawierające czekoladę, mrożone ciasta jogurtowe, mrożone kremy budyniowe, mrożone mleczne desery w formie batonów, mrożone mleczne wyroby cukiernicze, mrożone torty jogurtowe, mrożone wyroby cukiernicze zawierające lody, mrożone wyroby cukiernicze na patyku, napoje z lodów, owocowe lody, naturalne środki wiążące do lodów, produkty lodowe na bazie soi, słodycze lodowe, słodycze lodowe w postaci lizaków, sorbety, sorbety aromatyzowane alkoholem, sorbety [lody], sorbety [lody wodne], sorbety [wodne lody], środki wiążące do lodów spożywczych, substytuty lodów, tort lodowy, wegańskie lody, wyroby cukiernicze lukrowane (nie dla celów medycznych), wyroby cukiernicze mrożone, wyroby cukiernicze z mrożonego jogurtu, wyroby lodowe, napoje na bazie kawy zawierające lody (affogato), mleczne wyroby cukiernicze, mrożone mleczne desery w formie batonów, mrożona kawa, herbata mrożona, lizaki mrożone, jogurt mrożony (mrożone wyroby cukiernicze), mrożone ciasta jogurtowe, mrożone kremy budyniowe, wyroby cukiernicze mrożone, mrożone napoje [frappe], mrożone wyroby cukiernicze na patyku, napoje mrożone na bazie czekolady, napoje mrożone na bazie kawy, wyroby cukiernicze z mrożonego jogurtu, napoje mrożone na bazie kakao, czekolada, ekstrakty czekoladowe, ekstrakty kakaowe do spożycia przez ludzi, ekstrakty czekoladowe do przygotowywania napojów, czekolada pitna, ekstrakty z kawy, espresso, esencje kawowe, herbata, napoje czekoladowe, napoje czekoladowe z mlekiem, czekoladowe dodatki smakowe, polewy do lodów, preparaty aromatyczne do lodów, preparaty aromatyczne do żywności, przyprawy, przyprawy do żywności, przyprawy spożywcze, sosy, sosy o smakach orzechowych, sosy owocowe, sosy [przyprawy], sosy zawierające orzechy, wanilia, wanilia [aromat], syrop czekoladowy, desery z warstwą lodów, owoców i bitej śmietany [parfait], desery lodowe, ciasta lodowe, błyskawiczne mieszanki do lodów, batony lodowe, **43** Lodziarnie, Kawiarnie, Usługi kawiarni, Dostarczanie żywności i napojów za pośrednictwem furgonetek, Kafeterie [bufety], Koktajlbary, Oferowanie żywności i napojów w bistrach, Oferowanie żywności i napojów dla gości, Oferowanie żywności i napojów w restauracjach i barach, Dekorowanie żywno-

ści, Bary szybkiej obsługi [snack-bary], Bary, Bary przekąskowe, Kontraktowe usługi w zakresie żywności, Oferowanie żywności i napojów dla gości w restauracjach, Przygotowywanie i zaopatrywanie w żywność i napoje do bezpośredniego spożycia, Przygotowywanie posiłków i napojów, Przygotowywanie posiłków, Restauracje oferujące dania na wynos, Serwowanie jedzenia i napojów, Serwowanie żywności i napojów dla gości, Snack-bary, Usługi barów kawowych, Usługi barów i restauracji, Usługi mobilnych restauracji, Usługi koktajlbarów, Usługi restauracji sprzedających posiłki na wynos, Usługi restauracyjne, Usługi snack-barów, Usługi w zakresie jedzenia na wynos, Usługi w zakresie dostarczania napojów, Usługi w zakresie przygotowywania jedzenia i napojów, Usługi w zakresie przygotowywania posiłków, Usługi w zakresie sprzedaży posiłków na wynos, Usługi zaopatrzenia w napoje, Usługi w zakresie żywności i napojów na wynos, Usługi zaopatrzenia w żywność, Zapewnianie żywności i napojów w restauracjach.

---

(111) **394921** (220) 2025 11 03 (210) 593167
(151) 2026 04 13 (441) 2025 12 22
(732) MAJ GRZEGORZ, Piotrków Trybunalski (PL)
(540) (znak słowno-graficzny)
(540) S CS Group
(540)

(591) biały, czerwony, czarny
(531) 26.01.01, 26.01.03, 26.01.18, 27.05.01, 29.01.13
(510), (511) **37** Usługi porządkowania domów [sprzątanie], Sprzątanie terenów miejskich, Sprzątanie budynków biurowych i lokali handlowych, **45** Usługi ochroniarzy w zakresie ochrony mienia i osób.

---

(111) **394922** (220) 2025 11 03 (210) 593186
(151) 2026 04 14 (441) 2025 12 22
(732) FUNDACJA WYOBRAŹ SOBIE, Polanka Hallera (PL)
(540) (znak słowno-graficzny)
(540) AKADEMIA WYOBRAŹNI
(540)

(591) biały, ciemnoniebieski, ciemnoszary, czarny, czerwony, niebieski, granatowy, jasnoczerwony, jasnoniebieski, jasnoszary, szary, żółty
(531) 02.09.01, 02.09.26, 04.05.05, 13.01.17, 15.07.01, 27.05.01, 29.01.15
(510), (511) **41** Nauczanie i szkolenia, Organizowanie programów szkolenia młodzieży, Usługi edukacyjne świadczone dla dzieci, Usługi edukacyjne związane z rozwojem sprawności intelektualnej dzieci, Zajęcia zorganizowane, dla dzieci [rozrywka/edukacja], Usługi rozrywkowe dla dzieci, Usługi edukacyjne.

---

(111) **394923** (220) 2025 11 03 (210) 593191
(151) 2026 04 14 (441) 2025 12 22
(732) POLITECHNIKA POZNAŃSKA, Poznań (PL)
(540) (znak słowno-graficzny)
(540) POLIGRODZIANIE ZESPÓŁ TAŃCA LUDOWEGO POLITECHNIKI POZNAŃSKIEJ
(540)

(591) niebieski
(531) 26.01.01, 26.02.01, 26.04.04, 27.05.01, 29.01.04
(510), (511) **41** Imprezy taneczne, Organizacja konkursów tanecznych, Organizowanie imprez tanecznych, Obsługa sal tanecznych, Prezentacja pokazów tanecznych, Organizowanie pokazów tanecznych, Pokazy taneczne na żywo, Występy taneczne, muzyczne i dramatyczne, Usługi w zakresie sal tanecznych, Prowadzenie zajęć tanecznych dla dzieci, Rozrywka w postaci występów tanecznych na żywo, Rozrywka w postaci występów tanecznych, Studia tańca, Nauka tańca, Szkoły tańca, Udzielanie lekcji tańca, Organizowanie pokazów tańca, Usługi w zakresie nauki tańca, Udostępnianie obiektów i sprzętu do tańca, Udostępnianie sal do tańca i ich wyposażenia, Nauczanie muzyki, Rozrywka z udziałem muzyki, Usługi w zakresie komponowania muzyki, Usługi edukacyjne w zakresie muzyki, Kształcenie i szkolenia w dziedzinie muzyki i rozrywki, Muzyczne usługi wydawnicze i usługi w zakresie nagrywania muzyki, Udostępnianie nagrań muzyki cyfrowej, nie do pobrania, z internetu, Tworzenie i prowadzenie ćwiczeń do programów muzycznych i lekcji muzyki, Usługi w zakresie obróbki poprodukcyjnej w dziedzinie muzyki, nagrań wideo i filmów, Udostępnianie muzyki cyfrowej [nie do pobrania] z witryn internetowych MP3, Udostępnianie publikacji elektronicznych online z dziedziny muzyki, nie do pobrania, Udostępnianie muzyki cyfrowej [nie do pobrania] na internetowych stronach MP3, Udostępnianie obiektów i sprzętu do pokazywania filmów, widowisk, sztuk, muzyki lub prowadzenia szkoleń edukacyjnych, Usługi koncertów muzycznych, Organizowanie koncertów muzycznych, Obsługa koncertów muzycznych, Produkcja koncertów muzycznych, Organizowanie i prowadzenie koncertów, Organizacja i przeprowadzanie koncertów muzycznych, Usługi rozrywkowe w postaci występów koncertowych, Usługi rezerwacji biletów i rezerwacji miejsc na koncerty muzyczne, Usługi doradcze i informacyjne związane z przygotowywaniem, organizowaniem i prowadzeniem koncertów, Koncerty muzyczne, Organizowanie koncertów, Prezentacja koncertów, Zarządzanie koncertami, Wynajem pomieszczeń koncertowych, Rozrywka w postaci koncertów, Kierownictwo artystyczne artystów estradowych, Usługi artystów estradowych, Impresariat artystyczny, Organizowanie konkursów artystycznych, Zarządzanie stroną artystyczną występów muzycznych, Organizacja imprez kulturalnych i artystycznych, Prezentacja występów zespołów muzycznych na żywo, Pisanie scenariuszy, Usługi związane z pisaniem scenariuszy, Rozrywka filmowa, Produkcja radiowa, filmowa i telewizyjna, Usługi studiów nagrań, Usługi studiów nagrań dźwiękowych, Usługi studiów nagrań dla telewizji, Produkcja dzieł muzycznych w studio nagrań, Usługi studiów nagrań, filmowych, wideo i telewizyjnych, Usługi w zakresie edukacji muzycznej, Usługi w zakresie produkcji muzycznej, Wypożyczanie kostiumów [teatralnych lub na maskaradę], Rozrywka w formie pokazów mody, Pokazy mody w celach rozrywkowych [Organizacja-], Organizacja pokazów mody w celach rozrywkowych, Organizowanie i prezentowanie pokazów rozrywkowych dotyczących stylu i mody, Muzyczne usługi wydawnicze, Publikacja broszur, Publikacja czasopism, Publikowanie, Publikowanie elektroniczne, Publikowanie książek, czasopism, Publikowanie multimediów, Publikowanie nut, Udostępnianie publikacji on-line, Administrowanie [organizacja] działalnością kulturalną, Dostarczanie informacji na temat aktywności kulturalnych, Fotoreportaże, Informacja o rozrywce, Informacje dotyczące działalności kulturalnej, Konkursy muzyczne, Komponowanie muzyki dla osób trzecich, Organizacja i prezentacja widowisk, Organizacja i prowadzenie balów, Organizacja atrakcji na obozach, Organizacja aktywności kulturalnych na obozach, Organizacja aktywności edukacyjnych na obozach, Organizacja i przeprowadzanie aktywności kulturalnych, Organizacja i przeprowadzanie imprez rozrywkowych, Nauczanie i szkolenia, Obozy rekreacyjne, Obozy [rozrywka i edukacja], Organizacja widowisk, Organizowanie festiwali, Organizowanie gal, Organizowanie i prowadzenie spotkań w dziedzinie rozrywki, Organizowanie imprez rozrywkowych i kulturalnych, Organizowanie przedstawień, Organizowanie widowisk

scenicznych, Produkcja nagrań audio i video oraz produkcja multimedialna i usługi fotograficzne, Produkcja pokazów rozrywkowych obejmujących występy tancerzy, Produkcja pokazów rozrywkowych obejmujących występy tancerzy i piosenkarzy, Przeprowadzanie aktywności kulturalnych, Przeprowadzanie aktywności rozrywkowych, Rozrywka on-line, Udostępnianie obiektów i sprzętu teatralnego, Usługi edukacyjne i instruktażowe, Usługi rozrywkowe dla dzieci, Usługi rozrywkowe, Usługi w zakresie rozrywki, Usługi w zakresie produkcji widowisk, Usługi w zakresie przedstawień na żywo, Warsztaty do celów rekreacyjnych, Warsztaty w celach kulturalnych, Zapewnianie zajęć kulturalnych, **42** Projektowanie kostiumów, Projektowanie mody, Projektowanie akcesoriów mody, Projektowanie dekoracji scenicznych dla przedsięwzięć teatralnych, Projektowanie nakryć głowy, Projektowanie scenografii przedstawień, Usługi konsultacji dotyczące projektowania mody.

---

(111) **394924** (220) 2025 11 12 (210) 593647
(151) 2026 03 30 (441) 2025 12 08
(732) IDE ELECTRIC, S.L., Zuera (ES)
(540) (znak słowny)
(540) IDE ELECTRIC POLSKA
(510), (511) **9** Kanały do kabli elektrycznych, Złącza elektryczne, Szafy rozdzielcze energii elektrycznej, Rozdzielacze energii elektrycznej, Sprzężenia elektryczne, Listwy zasilające, Tablice rozdzielcze do sterowania dystrybucją energii elektrycznej, Skrzynki przyłączeniowe, rozgałęźne, gniazdkowe i rejestrujące do energii elektrycznej, Styki elektryczne, Gniazda elektryczne, Skrzynki i szafy telekomunikacyjne, Dekodery multimedialne, Wyświetlacze cyfrowe do multimediów, Szafy przystosowane do sprzętu informatycznego i elektroniki, Wtyczki i gniazda przemysłowe, A także wszelkie urządzenia lub sprzęt do zarządzania, kontroli i dystrybucji energii elektrycznej, **35** Usługi reklamowe, rozpowszechnianie materiałów reklamowych (broszury, druki), reklama online w sieci komputerowej, związana z przedsiębiorstwem energetycznym, a mianowicie katalogi i publikacje poświęcone niskonapięciowym skrzynkom i szafkom rozdzielczym, ich urządzeniom mocującym i zamykającym, przewodom elektrycznym, rozdzielaczom elektrycznym, sprzężeniom elektrycznym, panelom gniazdkowym, tablicom rozdzielczym do sterowania dystrybucją energii elektrycznej, skrzynkom przyłączeniowym, rozgałęźnym, gniazdkowym i rewizyjnym do energii elektrycznej, stykom elektrycznym, gniazdom zasilającym, skrzynkom i szafom telekomunikacyjnym, dekoderom multimedialnym, wyświetlaczom cyfrowym do multimediów, szafom przystosowanym do sprzętu informatycznego i elektroniki, wtyczkom i gniazdom przemysłowym, a także wszelkim urządzeniom lub sprzętowi do zarządzania, kontroli i dystrybucji energii elektrycznej.

---

(111) **394925** (220) 2025 11 15 (210) 593812
(151) 2026 04 10 (441) 2025 12 15
(732) ARTHOMES SPÓŁKA Z OGRANICZONĄ ODPOWIDZIALNOŚCIĄ, Stawiguda (PL)
(540) (znak słowno-graficzny)
(540) ARTHOMES
(540)

ARTHOMES

(591) niebieski
(531) 27.05.01, 29.01.04
(510), (511) **36** Administrowanie nieruchomościami, Administrowanie sprawami finansowymi dotyczącymi nieruchomości, Agencje mieszkaniowe (nieruchomości), Agencje nieruchomości, Agencje pośrednictwa w handlu nieruchomościami, Biura pośrednictwa handlu nieruchomościami, Doradztwo dotyczące inwestowania w nieruchomości, Doradztwo finansowe związane z inwestowaniem w nieruchomości, Doradztwo w dziedzinie zakupu nieruchomości, Doradztwo w zakresie nieruchomości, Doradztwo związane z kredytami hipotecznymi na nieruchomości mieszkaniowe, Dzierżawa nieruchomości posiadanych na własność, Dzierżawa nieruchomości [tylko nieruchomości], Finansowanie nieruchomości, Finansowe zarządzanie projektami z dziedziny nieruchomości, Inwestowanie kapitału w nieruchomości, Inwestowanie w nieruchomości, Inwestycje majątkowe [nieruchomości], Nabywanie nieruchomości [dla osób trzecich], Nabywanie nieruchomości na rzecz osób trzecich, Ocena i wycena nieruchomości, Ocena nieruchomości [wycena], Organizacja najmu nieruchomości handlowych, Organizowanie finansowania zakupu nieruchomości, Organizowanie najmu nieruchomości na wynajem, Organizowanie ograniczonej własności nieruchomości, Organizowanie umów dzierżawy i najmu nieruchomości, Organizowanie umów pożyczki pod zastaw nieruchomości, Organizowanie wynajmu nieruchomości, Oszacowania majątku nieruchomego (nieruchomości), Planowanie finansów w zakresie nieruchomości, Planowanie inwestycji w nieruchomości, Pomoc w zakupie nieruchomości, Pośrednictwo ubezpieczeniowe w zakresie nieruchomości, Pośrednictwo w obrocie nieruchomościami, Powiernictwo nieruchomości, Pożyczki pod zastaw nieruchomości, **37** Budowa autostrad, Budowa basenów, Budowa biur, Budowa bloków mieszkalnych, Budowa boisk sportowych, Budowa budynków edukacyjnych, Budowa budynków instytucjonalnych, Budowa budynków mieszkalnych i komercyjnych, Budowa budynków na zamówienie, Budowa budynków produkcyjnych i przemysłowych, Budowa budynków przeznaczonych na zakwaterowanie wakacyjne, Budowa budynków służby zdrowia, Budowa budynków wielorodzinnych, Budowa centrów handlowych, Budowa cieplarni i szklarni, Budowa części budynków, Budowa domów, Budowa domów na zamówienie, Budowa domów prefabrykowanych dla hipopotamów, Budowa dróg, Budowa dróg na zamówienie, Budowa elektrowni, Budowa elektrowni falowych, Budowa elektrowni jądrowych, Budowa elektrowni wiatrowych, Budowa elektrowni wodnych, Budowa fabryk, Budowa fabryk na zamówienie, Budowa falochronów, Budowa fontann, Budowa fundamentów, Budowa fundamentów budynków, Budowa fundamentów dla konstrukcji inżynierii wodno-lądowej, Budowa fundamentów dróg, Budowa fundamentów mostów, Budowa fundamentów pod tamy, Budowa galerii, Budowa ganków, Budowa hal sportowych, Budowa i konserwacja rurociągów, Budowa i naprawa magazynów, Budowa i ustawianie stoisk, podiów i budek wystawowych, Budowa infrastruktury, Budowa infrastruktury elektroenergetycznej, Budowa infrastruktury kolejowej, Budowa infrastruktury łącznościowej, Budowa infrastruktury lotniczej, Budowa infrastruktury wodno-lądowej, Budowa, instalacja i naprawa podwodna, Budowa instalacji do ogrzewania geotermicznego, Budowa instalacji do przechowywania ropy naftowej i gazu, Budowa instalacji wodociągowych, Budowa instalacji wykorzystujących energię geotermiczną, Budowa jezdni, Budowa kabin, Budowa kominów, Budowa kompleksów biznesowych, Budowa komunalnych instalacji do ogrzewania geotermicznego, Budowa konstrukcji do przechowywania ropy naftowej, Budowa konstrukcji do transportu ropy naftowej, Budowa konstrukcji do transportowania gazu naturalnego, Budowa konstrukcji do wydobywania ropy naftowej, Budowa konstrukcji do wydobywania gazu ziemnego, Budowa konstrukcji inżynierii wodno-lądowej poprzez kładzenie betonu, Budowa konstrukcji inżynierii wodno-lądowej poprzez wylewanie betonu, Budowa konstrukcji inżynierii wodno-lądowej poprzez formowanie betonu, Budowa konstrukcji podziemnych, Budowa konstrukcji stalowych na budynki, Budowa kotłów nuklearnych, Budowa kuchni, Budowa linii kolejowych, Budowa linii transmisyjnych, Budowa lokali socjalnych, Budowa lotnisk, Budowa mostów, Budowa mostów na zamówienie, Budowa murów oporowych, Budowa nieruchomości [budownictwo], Budowa nieruchomości komercyjnych, Budowa nieruchomości mieszkalnych, Budowa nieruchomości przemysłowych, Budowa obiektów do celów rekreacyjnych, Budowa obiektów do celów sportowych, Budowa obiektów do magazynowania gazu naturalnego, Budowa obiektów inżynierii wodno-lądowej, Budowa obiektów medycznych, Budowa obiektów publicznych, Budowa obiektów rolnych, Budowa obiektów sportowych, Budowa obiektów wypoczynkowych, Budowa okrętów wojennych, Budowa osłon, Budowa pali, Budowa parkingów wielopoziomowych, Budowa pasaży podziemnych, Budowa pieców przemysłowych, Budowa platform eksploatacyjnych, Budowa platform poszukiwawczych, Budowa pływalni, Budowa podkładów pod drogi, Budowa podłóg, Budowa podtorza, Budowa podziemnych instalacji do przechowywania, Budowa pomieszczeń, Budowa portów, Budowa prywatnych budynków mieszkalnych, Budowa przeszklonych pomieszczeń, Budowa przybudówek, Budowa rafinerii ropy naftowej, Budowa reaktorów jądrowych, Budowa rurociągów, Budowa rurociągów eksploatacyjnych, Budowa rurociągów naftowych, Budowa rurociągów poszukiwawczych, Budowa saun, Budowa schodów z drewna, Budowa ścian, Budowa ścian działowych we wnętrzach, Budowa ścian osłonowych, Budowa ścian szczelinowych, Budowa ścianek działowych, Budowa sejfów bankowych, Budowa sieci autostrad, Budowa sieci transportu podziemnego, Budowa sklepów, Budowa śluz, Budowa stajni, Budowa stalowych wyrobów, Budowa statków, Budowa statków na zamówienie, Budowa statków rejsowych, Budowa stoisk i sklepów targowych, Budowa stoisk na targach handlowych i wystawach, Budowa stoisk

wystawowych, Budowa stropów, Budowa systemów odwadniających, Budowa systemów ścieków, Budowa szklarni, Budowa szkół, Budowa szpitali, Budowa szybów podziemnych, Budowa szybów wentylacyjnych, Budowa tam, Budowa terenów sportowych, Budowa tuneli, Budowa ulic, Budowa utwardzanych miejsc parkingowych, Budowa użytkowych instalacji słonecznych, Budowa w ramach robót publicznych, Budowa wałów obronnych, Budowa wież telekomunikacyjnych, Budowa [wznoszenie i szklenie] budynków ogrodowych, Budowa [wznoszenie i szklenie] oranżerii, Budowa z zastosowaniem ciężkiego sprzętu, Budowa za pomocą dostępu linowego [alpinizm przemysłowy], Budowa zakładów chemicznych, Budowa zakładów przemysłowych, Budowa zakładów wzbogacania uranu, Budowa znaków, Budowanie domów, Budowanie dróg kolejowych, Budowanie jachtów, Budowanie konstrukcji żelbetowych przy wykorzystaniu szalunków przesuwnych i wznoszących, Budowanie mol, Budowanie mostów, Budowanie nieruchomości, Budowanie platform [tarasów], Budowanie statków marynarki wojennej, Nadzór nad budowaniem konstrukcji, Udzielanie informacji związanych z budową okrętów, Układanie i budowa rurociągów, Usługi budowlane w zakresie budowania na potrzeby przemysłu, Usługi doradcze w zakresie budowania, Usługi zarządzania budową.

---

(111) **394926** (220) 2025 11 17 (210) 593882
(151) 2026 04 14 (441) 2025 12 29
(732) NANOESTHETIC SPÓŁKA Z OGRANICZONĄ ODPOWIEDZIALNOŚCIĄ, Zielona Góra (PL)
(540) (znak słowny)
(540) NANOESTHETIC
(510), (511) **3** Kosmetyki, Kosmetyki naturalne, Artykuły do pielęgnacji twarzy, ciała i włosów, Detergenty, Preparaty ziołowe w tym kremy, lotiony, olejki i balsamy do twarzy, ciała i włosów, Kosmetyki organiczne, Dermokosmetyki, Ekologiczne środki czystości, Środki czyszczące biodegradowalne, Mydła, Kostki do mycia ciała i włosów, Szampony do włosów, Odżywki do włosów, Olejki do masażu twarzy i ciała, **35** Usługi w zakresie detalicznej sprzedaży wysyłkowej artykułów kosmetycznych, Reklama, Usługi w zakresie promocji, Usługi marketingowe, Usługi sklepów detalicznych online związane z produktami kosmetycznymi i pielęgnacyjnymi, Usługi sprzedaży detalicznej i hurtowej produktów kosmetycznych i pielęgnacyjnych, **41** Usługi edukacyjne, rozrywkowe i sportowe, Budowanie zespołu (edukacja), Przyznawanie świadectw edukacyjnych, Coaching w zakresie życia osobistego [life coaching], Doradztwo w zakresie szkoleń, Doradztwo w zakresie szkolenia i doskonalenia zawodowego, Instruktaż w zakresie pielęgnacji ciała, Kursy szkoleniowe, Kursy szkoleniowe w zakresie rozwoju osobistego, Nauczanie terapii w zakresie pracy z ciałem, Nauczanie w dziedzinie osteopatii, Organizacja egzaminów w celu oceny stopnia dokonań, Organizowanie i prowadzenie warsztatów [szkolenie], Organizowanie i prowadzenie warsztatów szkoleniowych, Organizowanie i prowadzenie zajęć, Organizowanie kursów szkoleniowych, Nauczanie i szkolenia, Organizowanie i prowadzenie konferencji, kongresów i sympozjów, Organizowanie szkoleń w dziedzinie opieki zdrowotnej i żywienia, Informacje i wiadomości online w dziedzinie szkoleń zawodowych, Zapewnianie kursów instruktażowych, Kształcenie praktyczne [pokazy], Organizacja szkoleń, Kursy instruktażowe, Szkolenia edukacyjne, Usługi klubów zdrowia i sal gimnastycznych, **44** Usługi konsultacji związane z masażami, Masaż, Masaż sportowy, Masaż shiatsu, Masaż liftingujący, Masaż tkanek głębokich, Tradycyjny masaż japoński, Gabinety pielęgnacji skóry, Konsultacje dotyczące kosmetyków, Nakładanie produktów kosmetycznych na twarz, Pielęgnacja urody dla ludzi, Udzielanie informacji o urodzie, Usługi doradcze dotyczące urody, Usługi doradcze dotyczące kosmetyków, Usługi doradcze związane z pielęgnacją skóry, Usługi w zakresie higieny i pielęgnacji urody, Usługi w zakresie pielęgnacji skóry głowy, Usługi w zakresie pielęgnacji twarzy, Usługi w zakresie pielęgnacji skóry, Usługi zabiegów pielęgnacji twarzy, Higiena i pielęgnacja urody istot ludzkich, Usługi zabiegów kosmetycznych na twarz i ciało, Aromaterapia, Usługi medyczne, Usługi kosmetyczne, Usługi w zakresie higieny i pielęgnacji urody ludzi, Masaże, Salony masażu, Usługi spa, Usługi saun, Solaria, Salony fryzjerskie, Salony piękności, Manicure, Usługi pedicure, Tatuowanie, Doradztwo w dziedzinie pielęgnacji ciała i urody, Doradztwo świadczone za pośrednictwem Internetu w dziedzinie pielęgnacji ciała i urody, Zabiegi kosmetyczne dla twarzy, Zabiegi kosmetyczne dla ciała, Zabiegi kosmetyczne na ciało, twarz i włosy, Udzielanie informacji związanych z tradycyjnym masażem japońskim, Zabiegi terapeutyczne dla twarzy, Masaż kobido, Talasoterapia, Usługi drenażu limfatycznego, Lifting twarzy Falami RF, Ujędrnianie ciała falami RF, Usługi liposukcji ultradźwiękowej, Masaż relaksacyjny, Masaż klasyczny, Masaż antycellulitowy, Masaż wyszczuplający i ujędrniający zabieg dla kobiet w ciąży, Masaż pleców, Masaż tajski, Depilacja laserowa dla mężczyzn, Depilacja laserowa dla kobiet, Depilacja laserowa, Zabiegi na cellulit i redukcja tkanki tłuszczowej, Kriolipoliza, Endermologia, Endosfera, Modelowanie ciała, Terapia IPL, Usługi w zakresie laserowego odmładzania skóry, Leczenie rozszerzonych naczyń, Leczenie przebarwień, Leczenie alergii, Leczenie trądziku, Kosmetyczny zabieg laserowy na wzrost włosów, Zabiegi kosmetyczne, Wodorowe oczyszczanie twarzy, Usługi medyczne w zakresie leczenia chorób ciała ludzkiego, Usługi czyszczenia zębów, Usługi fryzjerskie, Fryzjerstwo, Usługi podologa, Usługi w zakresie ozdabiania ciała, Usługi przedłużania włosów, Usługi farbowania włosów, Usługi kosmetycznej pielęgnacji ciała, Usługi chirurgii kosmetycznej i plastycznej, Usługi farbowania rzęs, Usługi przedłużania rzęs, Kosmetyczne usługi pielęgnacji brwi, Usługi w zakresie makijażu permanentnego, Usługi w zakresie makijażu, Kosmetyczny zabieg laserowy skóry, Usługi laserowego usuwania owłosienia, Zabiegi depilacyjne, Usługi pielęgnacji urody, Usługi w zakresie pielęgnacji włosów, Usługi woskowania ciała w celu usuwania włosów u ludzi, Zabiegi terapeutyczne dla ciała.

---

(111) **394927** (220) 2025 11 25 (210) 594313
(151) 2026 04 14 (441) 2025 12 29
(732) REBEL MODELS SPÓŁKA Z OGRANICZONĄ ODPOWIEDZIALNOŚCIĄ, Warszawa (PL)
(540) (znak słowny)
(540) Rebel Models
(510), (511) **35** Modelki i modele do celów reklamowych i promocji sprzedaży, Agencje modelek, Usługi agencji modelek i modeli do celów reklamowych, Usługi agencji modelek i modeli związane z reklamą, Usługi agencji modelek i modeli związane z promocją sprzedaży, Usługi agencji modelek i modeli do celów promocji sprzedaży, Usługi agencji modelek i modeli, Usługi menadżerskie świadczone na rzecz modeli i modelek, Usługi modelek i modeli do celów reklamowych lub promocji sprzedaży, Usługi prezentowania produktów na wystawach sklepowych przez modelki lub modeli, Usługi w zakresie zarządzania biznesowego świadczone na rzecz modeli i modelek, Zapewnianie modelek i modeli do reklamy, Zapewnianie modelek i modeli do celów promocyjnych.

---

(111) **394928** (220) 2025 11 25 (210) 594318
(151) 2026 04 13 (441) 2025 12 22
(732) ŻABOKLICKI MICHAŁ BRANDAO SERVICES, Warszawa (PL)
(540) (znak słowno-graficzny)
(540) Froggie Dreams
(540)

(591) ciemnozielony, zielony, jasnoróżowy
(531) 03.11.12, 27.05.01, 29.01.13
(510), (511) **25** Odzież.

---

(111) **394929** (220) 2025 11 26 (210) 594376
(151) 2026 04 09 (441) 2025 12 22
(732) VISTULA VET CLINIC SPÓŁKA Z OGRANICZONĄ ODPOWIEDZIALNOŚCIĄ, Warszawa (PL)
(540) (znak słowno-graficzny)
(540) VISTULA VET CLINIC
(540)

(591) biały, czarny, różowy
(531) 26.01.03, 26.01.15, 03.01.06, 03.01.08, 03.01.24, 03.01.27, 27.05.01, 27.05.05, 29.01.13

(510), (511) **41** Nauczanie, Szkolenia edukacyjne, Szkolenie psów, Trening posłuszeństwa dla zwierząt, Treningi w zakresie modyfikacji zachowań niepożądanych u psów, Treningi dla psów z problemami behawioralnymi, Szkolenie psów nadpobudliwych, Szkolenie psów wykazujących zachowania lękowe lub agresję, Szkolenie psów przewodników dla osób niewidomych, Tresura zwierząt dla osób trzecich, Szkolenie w obchodzeniu się z psami, Nauczanie o opiece nad psami, Nauczanie pielęgnacji zwierząt domowych, Doradztwo w zakresie poprawy relacji pomiędzy psem a opiekunem, Usługi instruktora w zakresie behawioryzmu zwierząt, **44** Usługi weterynaryjne, Usługi informacji weterynaryjnej świadczone za pośrednictwem Internetu, Usługi chirurgii weterynaryjnej, Weterynaryjne usługi doradcze, Usługi szpitali dla zwierząt domowych, Usługi analiz laboratoryjnych związanych z leczeniem zwierząt, Kliniki dla zwierząt, Badania genetyczne zwierząt do celów diagnostyki lub leczenia, Udzielanie informacji dotyczących usług weterynaryjnych, Dostarczanie informacji weterynaryjnych, Specjalistyczne doradztwo w zakresie usług weterynaryjnych, Usługi informacyjne dotyczące weterynaryjnych produktów farmaceutycznych, Usługi diagnostyki obrazowej, Zabiegi higieniczne dla zwierząt, Usługi w zakresie chiropraktyki dla zwierząt, Masaż dla psów i kotów, Rehabilitacja fizyczna, Doradztwo dotyczące żywienia zwierząt, Sterylizacja zwierząt, Umieszczanie mikrochipów pod skórą zwierząt domowych w celu ich śledzenia i identyfikacji, Usługi kastracji i sterylizacji zwierząt, Usługi ustalania racji żywieniowych dla zwierząt.

---

(111) **394930** (220) 2025 11 27 (210) 594404
(151) 2026 04 13 (441) 2025 12 22
(732) KĘDZIOR KORNEL REKORD, Kochanówka (PL)
(540) (znak słowny)
(540) Ethulium
(510), (511) **8** Narzędzia ręczne do użytku przy kosmetycznych zabiegach pielęgnacyjnych, **44** Usługi w zakresie higieny i pielęgnacji urody ludzi, Higiena i pielęgnacja urody istot ludzkich, Higiena i pielęgnacja urody dla ludzi.

---

(111) **394931** (220) 2025 11 27 (210) 594458
(151) 2026 04 09 (441) 2025 12 22
(732) SZUMIEŁ MARCIN PROGRES – WYKOŃCZENIA WNĘTRZ, Byszewy (PL)
(540) (znak słowny)
(540) Progres
(510), (511) **37** Remontowanie budynków, Usługi w zakresie remontów budynków, Usługi doradcze w zakresie remontów budynków, Remont nieruchomości, Odnawianie wnętrz budynków, Malowanie, Montaż i naprawa instalacji grzewczych, Montaż instalacji kanalizacyjnych, gazowych i wodociągowych, Usługi konserwacji podłóg, Układanie pokryć podłogowych, Układanie płytek podłogowych, Układanie podłóg warstwowych, Instalowanie i naprawa urządzeń elektrycznych, Budowa domów, Budowa budynków na zamówienie, Budowa budynków mieszkalnych i komercyjnych, Budowa części budynków, Budowa budynków wielorodzinnych, Budowa kuchni, Budowa nieruchomości [budownictwo], Budowa nieruchomości komercyjnych, Budowa nieruchomości mieszkalnych, Budowa nieruchomości przemysłowych, Budowa podłóg, Budowa ścian, Budowa ścian działowych we wnętrzach, Budowa ścian osłonowych, Budowa ścian szczelinowych, Budowa ścianek działowych, Budowa schodów z drewna, Budowa pomieszczeń, Budownictwo, Budowanie nieruchomości, Budowa [wznoszenie i szklenie] budynków ogrodowych, Budowanie domów, Budowa z zastosowaniem ciężkiego sprzętu, Budownictwo mieszkaniowe, Dekarstwo (Usługi-), Ciesielstwo, Burzenie konstrukcji, Informacja budowlana, Instalacja i naprawa rurociągów, Instalacja izolacji termicznej w budynkach, Instalacja materiałów izolacyjnych w budynkach, na dachach i w konstrukcjach, Izolacja ścian wewnętrznych i zewnętrznych, sufitów i dachów, Izolowanie budynków, Instalacja rurociągów, Instalacja pokryć dachowych, Instalacja osprzętu i wyposażenia w budynkach, Instalacja okablowania elektrycznego, Instalacja prefabrykowanych elementów budowlanych, Izolacja dachów, Konsultacje budowlane, Konstrukcja i naprawa budynków, Malowanie powierzchni budynków, Montaż [instalacja] konstrukcji budynków, Montaż izolacji do budynków, Montaż ogrodzeń, Montaż okładziny zewnętrznych ścian budynku, Montaż paneli gipsowych, Montaż płyt ściennych, Montaż podłóg drewnianych, Murarstwo, Montaż ścian działowych kartonowo-gipsowych, Nadzór nad renowacją budynków, Nadzór nad robotami budowlanymi, Nakładanie farb ochronnych na budynki, Nakładanie faktur na sufity, Nakładanie pokryć powierzchniowych, Nakładanie powłok ochronnych na powierzchnie budynków, Powlekanie [malowanie], Prace budowlane w zakresie konstrukcji stalowych, Przygotowanie terenu [budownictwo], Przygotowanie powierzchni podłóg do położenia podkładów i pokryć, Przygotowanie powierzchni schodów do położenia podkładów i pokryć, Rozbiórka konstrukcji, Rozbiórka budynków, Tynkowanie, Stawianie fundamentów, Udzielanie informacji budowlanych, Udzielanie informacji związanych z renowacją budynków, Układanie dachówek i płytek łupkowych, Układanie kabli, Układanie pokryć sufitów, Usługi budowlane, konstrukcyjne, rozbiórkowe i wyburzeniowe, Układanie rur, Usługi budowlane i konstrukcyjne, Usługi budowlane i naprawy budynków, Usługi budowlane, Usługi demontażu, Usługi doradcze dotyczące przebudowy budynków, Usługi doradcze i informacyjne dotyczące budownictwa, Usługi hydrauliczne, Usługi instalacji dachów, Usługi instalowania rur, Usługi izolacyjne, Usługi malarskie, Usługi układania płytek ceramicznych, Usługi tynkowania, Usługi uszczelniania i wodouszczelniania budynków, Usługi w zakresie konstrukcji hydraulicznych, Usługi w zakresie malowania i prac dekoratorskich, Uszczelnianie budynków, Zbrojenie budynków, Instalacja, konserwacja i naprawa urządzeń klimatyzacyjnych, Instalacja, naprawa i konserwacja sprzętu grzewczego, Konserwacja i naprawy instalacji grzewczej, Budowa [wznoszenie i szklenie] oranżerii, Instalowanie okien, Instalowanie oszklonych konstrukcji budowlanych, Instalowanie ram okiennych, Instalacja szkła izolacyjnego w cieplarniach, oknach, drzwiach i szklarniach, Instalacja urządzeń łazienkowych, Układanie rurociągów, Serwisowanie rurociągów, Serwisowanie rur kanalizacyjnych, Usługi doradcze w zakresie konserwacji instalacji wodociągowych, Usługi doradcze w zakresie naprawy instalacji wodociągowych, Usługi doradcze w zakresie instalacji systemów wodociągowych, Usługi w zakresie instalowania kanałów ściekowych, Usługi w zakresie instalowania rur odpływowych, Instalacja i naprawa muszli klozetowych, Instalacja i naprawa podgrzewaczy wody do wanien, Instalacja i naprawa pryszniców, Instalacja systemów rurociągów, Instalowanie systemów rur doprowadzających gaz, Naprawa urządzeń do oczyszczania wody, Montaż, utrzymanie i naprawa mebli, Usługi szpachlowania, Usługi tapetowania, Układanie wykładziny dywanowej, Montaż paneli podłogowych, Stolarstwo meblowe [naprawa], Stolarstwo [naprawa], Montaż i modernizacja systemów grzewczych, Montaż wyposażenia sanitarnego, Montaż armatury, Układanie glazury łazienkowej, Wykonywanie gładzi gipsowych, akrylowych i wapiennych, Przygotowanie powierzchni pod malowanie i tapetowanie, Modernizacja systemów elektrycznych, Montaż drzwi i okien, Montaż okuć do drzwi, wszystkie powyższe usługi z wyłączeniem usług dotyczących modułowych przestrzeni i budynków przenośnych.

---

(111) **394932** (220) 2025 05 07 (210) 584326
(151) 2026 04 14 (441) 2025 06 09
(732) KRUPA-LIPIŃSKA KATARZYNA, Toruń (PL)
(540) (znak słowno-graficzny)
(540) KKL Prawo Własności Intelektualnej Katarzyna Krupa-Lipińska
(540)

(591) ciemnoróżowy
(531) 27.05.01, 27.05.09, 29.01.11, 26.04.02, 26.04.18
(510), (511) **41** Przygotowywanie, organizowanie i prowadzenie warsztatów [szkolenia] w zakresie prawa, Szkolenia edukacyjne w zakresie prawa, Nauczanie prawa, Kursy szkoleniowe w zakresie prawa, Zapewnianie kursów szkoleniowych online w zakresie prawa, Usługi nauki na odległość świadczone online w zakresie prawa, Udzielanie informacji edukacyjnych online z komputerowej bazy danych lub za pośrednictwem Internetu w zakresie prawa, Pisanie i publikowanie tekstów, innych niż teksty reklamowe dotyczących prawa, Publikowanie tekstów edukacyjnych dotyczących prawa, Publikowanie materiałów drukowanych dotyczących praw własności intelektualnej, Publikowanie książek edukacyjnych dotyczących prawa, Publikowanie podręczników szkoleniowych dotyczących prawa, Publikowanie naukowych czasopism informacyjnych dotyczących prawa, Publikowanie drukowanych materiałów edukacyjnych dotyczących prawa, Publikowanie drogą elektroniczną tekstów i materiałów dotyczących prawa, Publikowanie cza-

sopism elektronicznych dotyczących prawa, Publikowanie książek i czasopism elektronicznych online dotyczących prawa, Publikowanie materiałów multimedialnych online dotyczących prawa, Udostępnianie publikacji elektronicznych on-line (nie do pobrania) dotyczących prawa, Organizowanie konferencji, wystaw i konkursów w zakresie prawa, Organizowanie konferencji edukacyjnych w zakresie prawa, Organizacja webinariów w zakresie prawa, **45** Usługi rzeczników patentowych, Usługi kancelarii patentowych, Usługi prawne, Usługi w zakresie ochrony własności intelektualnej, Usługi prawne w zakresie procedur związanych z prawami własności przemysłowej, Porady prawne i zastępstwo procesowe, Egzekwowanie praw do własności intelektualnej, Usługi prawne związane z eksploatacją praw własności intelektualnej, Monitorowanie praw własności intelektualnej do celów doradztwa prawnego, Usługi monitorowania znaków towarowych, Usługi w zakresie przygotowywania dokumentów prawnych, Sporządzanie ekspertyz prawnych, Doradztwo prawne, Doradztwo dotyczące ochrony własności intelektualnej, Doradztwo dotyczące prawa autorskiego, Doradztwo dotyczące prawa własności przemysłowej, Doradztwo dotyczące prawa zwalczania nieuczciwej konkurencji, Badania prawne, Badania [wyszukiwanie] w zakresie informacji prawnych, Badania w zakresie własności intelektualnej, Pomoc prawna przy tworzeniu umów, Usługi prawne w zakresie negocjowania i sporządzania umów związanych z prawami własności intelektualnej, Licencjonowanie własności intelektualnej, Udostępnianie informacji w dziedzinie własności intelektualnej.

---

(111) **394933** (220) 2025 07 18 (210) 587672
(151) 2026 04 14 (441) 2025 08 25
(732) IMPACT PERFORMANCE SPÓŁKA Z OGRANICZONĄ ODPOWIEDZIALNOŚCIĄ, Bielsko-Biała (PL)
(540) (znak słowno-graficzny)
(540) IMPACT
(540)

(591) żółty
(531) 27.05.01, 29.01.11
(510), (511) **28** Artykuły gimnastyczne i sportowe, Bieżnie stacjonarne do użytku w ćwiczeniach fizycznych, Drążki do hantli do podnoszenia ciężarów, Drążki do ćwiczeń, Ławki do użytku sportowego, Ławki do użytku gimnastycznego, Ławki do podnoszenia ciężarów, Maszyny do ćwiczeń sprawnościowych, Odskocznie do gimnastyki, Platformy do ćwiczeń, Przyrządy stosowane do ćwiczeń fizycznych, Przyrządy gimnastyczne do rozciągania, Przenośny domowy sprzęt gimnastyczny, Skrzynie gimnastyczne, Urządzenia do ćwiczeń fizycznych [ćwiczenia], Urządzenia do wzmacniania ciała [ćwiczenia], Urządzenia do osiągania sprawności fizycznej [nie do użytku medycznego], Urządzenia do kulturystyki [ćwiczenia], Sztangi do podnoszenia ciężarów, Sprzęt sportowy, Sprzęt do ćwiczeń fizycznych w pomieszczeniach, Sprzęt do ćwiczeń fizycznych obsługiwany ręcznie, Przyrządy i artykuły do ćwiczeń fizycznych, artykuły sportowe i gimnastyczne, przyrządy do gimnastyki, przyrządy stosowne w kulturystyce, rowery treningowe stacjonarne, stepery, worki treningowe, Artykuły gimnastyczne i sportowe, nie uwzględnione w innych klasach, Sprzęt do uprawiania sportu i ćwiczeń fizycznych, Hantle, Hantle kettlebell, Hantle do podnoszenia ciężarów, Sprzęt do treningów sportowych, **35** Prezentowanie informacji o towarach lub usługach oferowanych na rynku, obejmujących zwłaszcza właściwości i ceny owych towarów lub usług, w szczególności za pomocą serwisów internetowych oraz aplikacji mobilnych celem umożliwienia ich oglądania, oceniania i zakupu, Handlowe informacje i porady udzielane konsumentom [punkty informacji konsumenckiej], Zapewnianie platformy internetowej dla nabywców towarów, Udostępnianie informacji o działalności gospodarczej za pośrednictwem strony internetowej, Prezentowanie produktów w mediach dla celów sprzedaży detalicznej lub hurtowej, Usługi prowadzenia sprzedaży hurtowej i detalicznej, w szczególności za pośrednictwem sklepów stacjonarnych, aplikacji mobilnych lub drogą on-line, związane z następującymi produktami: suplementy diety dla ludzi, suplementy diety o działaniu kosmetycznym, suplementy diety z białek serwatkowych, suplementy diety z drożdży piwowarskich, suplementy diety zawierające alginiany, suplementy diety zawierające białko, suplementy diety zawierające drożdże, suplementy diety zawierające enzymy, suplementy diety zawierające glukozę, suplementy diety zawierające kazeinę, suplementy diety zawierające kiełki pszenicy, suplementy diety zawierające lecytynę, suplementy diety zawierające mleczko pszczele, suplementy diety zawierające olej lniany, suplementy diety zawierające propolis, suplementy diety zawierające pyłek kwiatowy, suplementy diety zawierające siemię lniane, suplementy diety ze sproszkowanymi jagodami acai, suplementy witaminowe w postaci plastrów, suplementy diety, mające postać soków lub napojów typu smoothie, suplementy diety, mające postać proszku do rozpuszczenia w wodzie, soku lub innym płynie, suplementy diety, mające postać stałą, w tym zwłaszcza tabletki lub kapsułki, suplementy diety, mające postać półstałą, w tym zwłaszcza żele lub żelki, preparaty witaminowe, preparaty dietetyczne nie do użytku medycznego, suplementy odżywcze, suplementy diety poprawiające kondycję i wytrzymałość, immunostymulanty, suplementy diety i preparaty z błonnikiem, suplementy diety z wapniem, suplementy diety z magnezem, preparaty zawierające witaminę B, preparaty zawierające witaminy C lub D, białkowe suplementy diety, mineralne suplementy diety, odżywcze suplementy diety, olejki lecznicze, pastylki do ssania do celów farmaceutycznych, płyny do celów farmaceutycznych, preparaty farmaceutyczne, preparaty medyczne do odchudzania, preparaty terapeutyczne do kąpieli, sole do kąpieli mineralnych, syropy do użytku farmaceutycznego, szampony lecznicze, tabletki wspomagające odchudzanie, tabletki zmniejszające apetyt, Usługi prowadzenia sprzedaży hurtowej i detalicznej, w szczególności za pośrednictwem sklepów stacjonarnych, aplikacji mobilnych lub drogą on-line, związane z następującymi produktami: artykuły gimnastyczne i sportowe, nie uwzględnione w innych klasach, sprzęt do uprawiania sportu i ćwiczeń fizycznych, hantle, hantle kettlebel, hantle do podnoszenia ciężarów, sprzęt do treningów sportowych, artykuły gimnastyczne i sportowe, bieżnie stacjonarne do użytku w ćwiczeniach fizycznych, drążki do hantli do podnoszenia ciężarów, drążki do ćwiczeń, ławki do użytku sportowego, ławki do użytku gimnastycznego, ławki do podnoszenia ciężarów, maszyny do ćwiczeń sprawnościowych, odskocznie do gimnastyki, platformy do ćwiczeń, przyrządy stosowane do ćwiczeń fizycznych, przyrządy gimnastyczne do rozciągania, przenośny domowy sprzęt gimnastyczny, skrzynie gimnastyczne, urządzenia do ćwiczeń fizycznych [ćwiczenia], urządzenia do wzmacniania ciała [ćwiczenia], urządzenia do osiągania sprawności fizycznej [nie do użytku medycznego], urządzenia do kulturystyki [ćwiczenia], sztangi do podnoszenia ciężarów, sprzęt sportowy, sprzęt do ćwiczeń fizycznych w pomieszczeniach, sprzęt do ćwiczeń fizycznych obsługiwany ręcznie, przyrządy i artykuły do ćwiczeń fizycznych, artykuły sportowe i gimnastyczne, przyrządy do gimnastyki, przyrządy stosowne w kulturystyce, rowery treningowe stacjonarne, stepery, worki treningowe, Reklama, zarządzanie biznesem, administrowanie biznesem, Usługi reklamowe, marketingowe i promocyjne, **41** Kluby zdrowia, kluby fitness, Usługi w zakresie prowadzenie ćwiczeń gimnastycznych, pływania, ćwiczeń na siłowni, ćwiczeń w klubie fitness, prowadzenie zajęć oraz imprez sportowych, rekreacyjnych i rozrywkowych, prowadzenie klubów fitness promujących zdrowie i ładną sylwetkę, oraz prowadzenie siłowni, wypożyczanie sprzętu sportowego, Usługi w zakresie szkolenia instruktorów, usługi w zakresie prowadzenia zjazdów, konferencji, Organizowanie: przyjęć zabaw, dyskotek, imprez sportowych, Edukacja, rozrywka, szkolenia, aktywności kulturalne i sportowe, **44** Usługi w zakresie higieny i urody, gabinety odnowy biologicznej (fitness), aerobik, sauny, gabinety fizjoterapeutyczne, fizykoterapeutyczne, Centra SPA i wellness, salony kosmetyczne, fryzjerskie, salony piękności, siłownie, Usługi w zakresie korzystania z sauny, usługi w zakresie korzystania z solariów, konsultacje w zakresie urody, doradztwo w zakresie diety i odżywiania się, Usługi w zakresie opieki zdrowotnej dla ludzi.

---

(111) **394934** (220) 2025 09 30 (210) 591374
(151) 2026 03 31 (441) 2025 12 08
(732) FOLEXPO SPÓŁKA Z OGRANICZONĄ ODPOWIEDZIALNOŚCIĄ, Mysłowice (PL)

(540) (znak słowno-graficzny)
(540) MOVELANCE
(540)

(591) fioletowy, zielony
(531) 26.01.01, 26.01.06, 27.05.01, 29.01.12
(510), (511) **20** Meble i akcesoria meblowe w postaci uchwytów, przelotek i organizerów na kable, Meble tapicerowane, Meble skórzane, Narożniki [meble], Meble wielofunkcyjne, Meble sypialne, Meble wypoczynkowe, Meble do siedzenia, Meble modułowe [kombinowane], Meble domowe, biurowe i ogrodowe, Meble z opcją zmieniania w łóżka, Zestawy mebli, Kanapy, Sofy, Fotele, Podnóżki, Pufy [meble], Elementy meblowe, Płyty meblowe, Panele meblowe, Elementy metalowe mebli segmentowych [meble], Osprzęt niemetalowy do mebli, Gałki do frontów meblowych, niemetalowe, Półki [meble], Szafki, Fronty szuflad, Drzwiczki do mebli, Wyroby stolarskie, Fronty do szaf i szafek, Meble dla dzieci, Nadmuchiwane meble, Meble na miarę (do zabudowy), Meble do przewijania niemowląt, Stoły, Krzesła, Łóżka, pościel, materace, poduszki, Systemy do zabudowy wewnętrznej szaf wnękowych i garderob [części mebli], Blaty [części mebli], Osłony przeciwuderzeniowe do mebli, Pudła do przechowywania [meble], Skrzynie do przechowywania [meble], Ramy, Akcesoria do przechowywania ubrań, Dekoracyjne panele drewniane, Meble biurowe, Meble biurowe metalowe, Fotele biurowe, Krzesła biurowe, Regały metalowe, Półki biurowe, Przenośne ścianki biurowe, Szafki na materiały biurowe [meble], Stoły biurowe, Wolnostojące biurowe ścianki działowe, Meble metalowe, Metalowe szafki ognioodporne [meble], Segmenty ścienne metalowe [meble], Półki z metalu [meble], Ścianki działowe z metalu [meble], Regały metalowe (systemy półkowe) [meble], Regały metalowe [stojaki z półkami], Prefabrykowane drzwi metalowe do mebli, Przemieszczalne metalowe regały do przechowywania [meble], Wsporniki do półek metalowe [części mebli], Metalowe przegródki do półek [części mebli], Metalowe ramy wystawowe (gablotki ścienne) [meble], Stoiska wystawowe z metalowymi elementami konstrukcyjnymi, Metalowe stelaże do biurek.

---

(111) **394935** (220) 2025 10 07 (210) 591764
(151) 2026 03 31 (441) 2025 12 15
(732) TOWARZYSTWO SPORTOWE WISŁA KRAKÓW SPÓŁKA AKCYJNA, Kraków (PL)
(540) (znak słowno-graficzny)
(540) WIERNOŚĆ
(540)

(531) 27.05.01, 27.05.17, 27.05.24
(510), (511) **9** Magnesy, Magnesy dekoracyjne, Magnesy na lodówkę, Magnesy dekoracyjne na lodówki, Odznaki magnetyczne, Podkładki pod myszy komputerowe, **14** Chowane breloki, Chowane breloki do kluczy, Breloki do kluczy ze skóry, Breloki do kluczy z imitacji skóry, Breloczki do kluczy z imitacji skóry, Breloki do kluczy [kółka do kluczy z ozdobami lub dekoracyjnymi zawieszkami], Breloczki do kluczy [kółka do kluczy z ozdobami lub dekoracyjnymi zawieszkami], Breloczki do kluczy, Breloczki metalowe do kluczy, Breloczki do kluczy, nie z metalu, Zawieszki do breloków do kluczy, Smycze na klucze, Zegary, Odznaki pamiątkowe, Odznaki z metali szlachetnych, Odznaki metalowe do noszenia [metale szlachetne], Odznaki wpinane w klapę z metali szlachetnych, Bransoletki z gumy lub silikonu ze wzorem lub z napisem, **18** Pasy na ramię, Obroże dla zwierząt, Obroże dla zwierząt domowych, Obroże dla psów, Obroże dla kotów, Skórzane smycze, Smycze dla zwierząt, Smycze dla zwierząt domowych, Smycze dla psów, Uprzęże dla zwierząt, Odzież dla zwierząt, Odzież dla zwierząt domowych, Ubranka dla zwierząt, Okrycia dla zwierząt, Stroje dla zwierząt domowych, **20** Leżaki, Leżaki do opalania, Poduszki dekoracyjne, Poduszki ozdobne, Legowiska dla zwierząt domowych, **21** Kubki, Kubki do napojów, Kubki szklane, Kubki ceramiczne, Kubki wykonane z tworzyw sztucznych, Kubki plastikowe, Kubki podróżne, Kubki termiczne, Szklane filiżanki, szklanki, kieliszki, Kieliszki, Kieliszki do wódki, Kieliszki do likierów, Podkładki pod szklanki, nie z papieru i nie z tkanin, Podkładki pod piwo nie z papieru i nie z tkanin, Miski dla zwierząt domowych, Miski do picia dla zwierząt domowych, Miski na karmę i wodę dla zwierząt domowych, **24** Flagi tekstylne, Flagi nylonowe, Tekstylne flagi i proporce, Flagi z tworzyw sztucznych, Flagi, nie z papieru, Proporce [flagi] inne niż papierowe, Poszewki na poduszki, Ozdobne poszewki na poduszki, Podkładki stołowe [niepapierowe], **25** Koszulki sportowe z krótkimi rękawami, T-shirty z krótkim rękawem, Koszulki piłkarskie, Koszulki polo, Funkcjonalne koszulki termoaktywne, Koszulki z nadrukami, Koszulki bez rękawów, Bluzy sportowe, Bluzy dresowe, Bluzy polarowe, Bluzy z kapturem, Bluzy sportowe z kapturem, Bezrękawniki, Kamizelki [bezrękawniki], Kurtki bluzy, Kurtki, Kurtki sportowe, Grube kurtki, Ocieplane kurtki, Kurtki dresowe, Kurtki nieprzemakalne, Kurtki przeciwdeszczowe z kapturem, Kurtki wiatroszczelne, Długie kurtki, Kurtki koszulowe, Kurtki wierzchnie, Kurtki pikowane [odzież], Kurtki bez rękawów, Kurtki z rękawami, Kurtki jako odzież sportowa, Kurtki sportowe do rozgrzewki, Kurtki z kapturem chroniące przed zimnem i wiatrem, Skarpetki, Skarpetki przeciwpotne, Skarpetki wchłaniające pot, Skarpetki sportowe, Skarpetki dla sportowców, Czapki jako nakrycia głowy, Czapki i czapeczki sportowe, Czapki dziane, Czapki wełniane, Czapki bez daszków, Czapki z daszkiem, Kapelusze, Kapelusze przeciwdeszczowe, Kapelusze przeciwsłoneczne, Szaliki, Szaliki do zawijania wokół szyi, Szarfy [do ubrania], Pasy przez ramię do odzieży, Opaski przeciwpotne, Opaski przeciwpotne na nadgarstek, **34** Zapalniczki dla palaczy, Zapalniczki do papierosów, Kieszonkowe zapalniczki nie z metali szlachetnych.

---

(111) **394936** (220) 2025 10 07 (210) 591766
(151) 2026 03 31 (441) 2025 12 15
(732) TOWARZYSTWO SPORTOWE WISŁA KRAKÓW SPÓŁKA AKCYJNA, Kraków (PL)
(540) (znak graficzny)
(540)
(540)

(591) czerwony, czarny, biały
(531) 29.01.13, 03.01.08
(510), (511) **9** Magnesy, Magnesy dekoracyjne, Magnesy na lodówkę, Magnesy dekoracyjne na lodówki, Odznaki magnetyczne, Podkładki pod myszy komputerowe, **14** Chowane breloki, Chowane breloki do kluczy, Breloki do kluczy ze skóry, Breloki do kluczy z imitacji skóry, Breloczki do kluczy z imitacji skóry, Breloki do kluczy [kółka do kluczy z ozdobami lub dekoracyjnymi zawieszkami], Breloczki do kluczy [kółka do kluczy z ozdobami lub dekoracyjnymi zawieszkami], Breloczki do kluczy, Breloczki metalowe do kluczy, Breloczki do kluczy, nie z metalu, Zawieszki do breloków do kluczy, Smycze na klucze, Zegary, Odznaki pamiątkowe, Odznaki z metali szlachetnych, Odznaki metalowe do noszenia [metale szlachetne], Odznaki wpinane w klapę z metali szlachetnych, Bransoletki z gumy lub silikonu ze wzorem lub z napisem, **18** Pasy na ramię, Obroże dla zwierząt, Obroże dla zwierząt domowych, Obroże dla psów, Obroże dla kotów, Skórzane smycze, Smycze dla zwierząt, Smycze dla zwierząt domowych, Smycze dla psów, Uprzęże dla zwierząt, Odzież dla zwierząt, Odzież dla zwierząt domowych, Ubranka dla zwierząt, Okrycia dla zwierząt, Stroje dla zwierząt domowych, **20** Leżaki, Leżaki do opalania, Poduszki dekoracyjne, Poduszki ozdobne, Legowiska dla zwierząt domowych, **21** Kubki, Kubki do napojów, Kubki szklane, Kubki ceramiczne, Kubki wykonane z tworzyw sztucznych, Kubki plastikowe, Kubki podróżne, Kubki termiczne, Szklane filiżanki, szklanki, kieliszki, Kieliszki, Kieliszki do wódki, Kieliszki do likierów, Podkładki pod szklanki, nie z papieru i nie z tkanin, Podkładki pod piwo nie z papieru i nie z tkanin, Miski dla zwierząt domowych, Miski do picia dla zwierząt domowych, Miski na karmę i wodę dla zwierząt domowych, **24** Flagi tekstylne, Flagi nylonowe, Tekstyl-

ne flagi i proporce, Flagi z tworzyw sztucznych, Flagi, nie z papieru, Proporce [flagi] inne niż papierowe, Poszewki na poduszki, Ozdobne poszewki na poduszki, Podkładki stołowe [niepapierowe], **25** Koszulki sportowe z krótkimi rękawami, T-shirty z krótkim rękawem, Koszulki piłkarskie, Koszulki polo, Funkcjonalne koszulki termoaktywne, Koszulki z nadrukami, Koszulki bez rękawów, Bluzy sportowe, Bluzy dresowe, Bluzy polarowe, Bluzy z kapturem, Bluzy sportowe z kapturem, Bezrękawniki, Kamizelki [bezrękawniki], Kurtki bluzy, Kurtki, Kurtki sportowe, Grube kurtki, Ocieplane kurtki, Kurtki dresowe, Kurtki nieprzemakalne, Kurtki przeciwdeszczowe z kapturem, Kurtki wiatroszczelne, Długie kurtki, Kurtki koszulowe, Kurtki wierzchnie, Kurtki pikowane [odzież], Kurtki bez rękawów, Kurtki z rękawami, Kurtki jako odzież sportowa, Kurtki sportowe do rozgrzewki, Kurtki z kapturem chroniące przed zimnem i wiatrem, Skarpetki, Skarpetki przeciwpotne, Skarpetki wchłaniające pot, Skarpetki sportowe, Skarpetki dla sportowców, Czapki jako nakrycia głowy, Czapki i czapeczki sportowe, Czapki dziane, Czapki wełniane, Czapki bez daszków, Czapki z daszkiem, Kapelusze, Kapelusze przeciwdeszczowe, Kapelusze przeciwsłoneczne, Szaliki, Szaliki do zawijania wokół szyi, Szarfy [do ubrania], Pasy przez ramię do odzieży, Opaski przeciwpotne, Opaski przeciwpotne na nadgarstek, **34** Zapalniczki dla palaczy, Zapalniczki do papierosów, Kieszonkowe zapalniczki nie z metali szlachetnych.

---

(111) **394937** (220) 2025 11 17 (210) 593867
(151) 2026 03 31 (441) 2025 12 15
(732) KONIECZNY JACEK BIU-MAX, Poznań (PL)
(540) (znak słowny)
(540) BIUMAX
(510), (511) **16** Rolki termiczne do kas, Etykiety samoprzylepne, Taśmy samoprzylepne do celów biurowych lub domowych, Artykuły magazynowe z papieru lub kartonu, Artykuły biurowe, Pudełka kartonowe do przechowywania, Opakowania z papieru lub kartonu, Torby papierowe do magazynowania, Materiały opakowaniowe z papieru, Segregatory biurowe, Notesy i bloki notatkowe, Zszywacze i dziurkacze biurowe, Kleje do celów biurowych, Artykuły piśmienne takie jak długopisy i ołówki, Koperty i teczki papierowe, Etykiety termiczne z papieru termoczułego, Rolki papieru termicznego do kas rejestrujących i urządzeń biurowych, Rolki termiczne (papier termoczuły) do urządzeń biurowych, **17** Folia stretch, Folie z tworzyw sztucznych do pakowania (inne niż do użytku domowego), Folie z tworzyw sztucznych rozciągliwe do pakowania, Folia stretch z tworzywa sztucznego do owijania palet.

---

(111) **394938** (220) 2025 11 17 (210) 593880
(151) 2026 03 31 (441) 2025 12 15
(732) JERZABEK MACIEJ SPEED UP, Warszawa (PL)
(540) (znak słowno-graficzny)
(540) SZKOŁA PŁYWANIA SPEED UP
(540)

(591) niebieski, ciemnoniebieski
(531) 02.01.08, 27.05.01, 26.11.01, 29.01.04
(510), (511) **41** Nauka pływania.

---

(111) **394939** (220) 2025 11 17 (210) 593886
(151) 2026 03 31 (441) 2025 12 15
(732) MYDECOR SPÓŁKA Z OGRANICZONĄ ODPOWIEDZIALNOŚCIĄ, Warszawa (PL)
(540) (znak słowny)
(540) FIZJOLOVE
(510), (511) **10** Urządzenia i przyrządy do fizjoterapii, **44** Fizjoterapia.

---

(111) **394940** (220) 2025 11 17 (210) 593887
(151) 2026 03 31 (441) 2025 12 15
(732) MYDECOR SPÓŁKA Z OGRANICZONĄ ODPOWIEDZIALNOŚCIĄ, Warszawa (PL)
(540) (znak słowno-graficzny)
(540) FIZJOLOVE
(540)

(531) 27.05.01
(510), (511) **10** Urządzenia i przyrządy do fizjoterapii, **44** Fizjoterapia.

---

(111) **394941** (220) 2025 11 19 (210) 594040
(151) 2026 03 31 (441) 2025 12 15
(732) KUCHURA MARYIA, Warszawa (PL)
(540) (znak słowno-graficzny)
(540) MIODOWY KRÓL NATURALNE WYPIEKI
(540)

(591) beżowy, brązowy, żółty, pomarańczowy, biały
(531) 29.01.15, 02.01.04, 08.01.25, 01.01.04, 24.09.02, 24.09.05, 24.09.20, 26.01.04, 26.01.14, 26.01.16, 26.01.19, 26.11.02, 26.11.05, 26.11.08, 27.05.01, 27.05.05, 27.05.11, 27.05.17
(510), (511) **30** Naleśniki, Bułki, Gofry, Wyroby cukiernicze z ciasta francuskiego, Wyroby cukiernicze z mąki, Słodycze, Rogaliki, Ciastka, Kanapki, Ciasto cukiernicze, Ciasta, Czekolada, **35** Usługi w zakresie nabywania dla osób trzecich [zakupy produktów i usług dla innych przedsiębiorstw], Franchising, Doradztwo w zakresie zarządzania personelem, Organizacja biznesu, Doradztwo w zakresie organizacji i zarządzania przedsiębiorstwem, **43** Usługi zaopatrzenia w żywność i napoje, Obsługa gastronomiczna z własnym zapleczem, produktami i transportem, Dekorowanie ciast, Usługi kawiarniane, Usługi restauracyjne.

---

(111) **394942** (220) 2025 11 19 (210) 594053
(151) 2026 04 02 (441) 2025 12 15
(732) OSOJCA JACEK WIDEO ŻYCZENIA AI, Iłża (PL)
(540) (znak słowno-graficzny)
(540) W Wideo Życzenia AI
(540)

(591) biały, żółty, czerwony, granatowy
(531) 09.01.10, 24.17.02, 27.05.01, 27.05.04, 27.05.08, 19.03.11, 26.03.01, 29.01.14
(510), (511) **9** Aplikacje mobilne do pobrania, Oprogramowanie komputerowe do pobrania, Pobieralne nagrania audiowizualne, Pobieralne nagrania dźwiękowe, Pobieralne publikacje elektroniczne, **41** Przygotowywanie filmów okolicznościowych z życzeniami imiennymi, urodzinowymi, rocznicowymi oraz na inne szczególne okazje, personalizowanych imieniem, okazją oraz informacjami przekazanymi przez zamawiającego, Przygotowywanie spersonalizowanych nagrań audio

i wiadomości głosowych o charakterze rozrywkowym, Produkcja, nagrywanie, montaż i postprodukcja materiałów wideo i audio, Usługi rozrywkowe polegające na tworzeniu cyfrowych nagrań wideo i audio przeznaczonych jako prezent, Dystrybucja materiałów wideo i audio online nie do pobrania, w tym udostępnianie personalizowanych treści za pośrednictwem platform internetowych, Tworzenie filmów reklamowych, promocyjnych i marketingowych dla firm, Tworzenie scenariuszy i koncepcji kreatywnych do personalizowanych filmów wideo oraz materiałów marketingowych, Tworzenie i edycja materiałów wideo przeznaczonych do publikacji w serwisach społecznościowych, **42** Zapewnianie tymczasowego korzystania z oprogramowania nie do pobrania służącego do przetwarzania, analizy i generowania treści multimedialnych z użyciem sztucznej inteligencji [SaaS], Usługi generowania treści multimedialnych i filmów wideo przy użyciu sztucznej inteligencji, Projektowanie, rozwój i optymalizacja systemów komputerowych oraz oprogramowania z wykorzystaniem sztucznej inteligencji, Platforma jako usługa [PaaS], Hosting treści cyfrowych, platform internetowych oraz przechowywanie danych elektronicznych, Integracja zewnętrznych systemów i usług AI poprzez interfejsy programowania aplikacji (API), Usługi doradztwa w zakresie technologii informatycznych (IT) związane z oprogramowaniem opartym na sztucznej inteligencji.

---

(111) **394943** (220) 2025 11 21 (210) 594223
(151) 2026 04 14 (441) 2025 12 29
(732) OLIMP LABORATORIES SPÓŁKA Z OGRANICZONĄ ODPOWIEDZIALNOŚCIĄ, Pustynia (PL)
(540) (znak słowny)
(540) NEUROPREX
(510), (511) **5** Leki dla ludzi, Leki działające na autonomiczny układ nerwowy do celów medycznych, Preparaty i substancje farmaceutyczne, Preparaty i substancje lecznicze, Preparaty farmaceutyczne do zapobiegania chorobom i zaburzeniom układu nerwowego, Preparaty farmaceutyczne działające na ośrodkowy układ nerwowy, Preparaty zawierające witaminę B, Środki farmaceutyczne działające na obwodowy układ nerwowy, Środki uspokajające, Witaminy i preparaty witaminowe, Suplementy diety, Preparaty weterynaryjne, Leki weterynaryjne.

---

(111) **394944** (220) 2025 11 25 (210) 594304
(151) 2026 04 14 (441) 2025 12 29
(732) BRZEZICKI JAKUB QB PROMOTION, Zabierzów (PL)
(540) (znak słowny)
(540) DZIURA W CAŁYM
(510), (511) **29** Mleczne produkty, Wyroby mleczarskie, Mleko, Produkty serowarskie, Sery, Sery żółte, Sery białe, Sery topione.

---

(111) **394945** (220) 2025 11 25 (210) 594306
(151) 2026 04 14 (441) 2025 12 29
(732) BRZEZICKI JAKUB QB PROMOTION, Zabierzów (PL)
(540) (znak słowno-graficzny)
(540) DZIURA W CAŁYM PRODUKT PREMIUM
(540)

(591) złoty, jasnożółty, zielony, czarny
(531) 29.01.14, 25.01.19, 26.01.02, 26.01.16, 08.03.08, 26.11.01, 26.11.06, 26.11.08
(510), (511) **29** Mleczne produkty, Wyroby mleczarskie, Mleko, Produkty serowarskie, Sery, Sery żółte, Sery białe, Sery topione.

---

(111) **394946** (220) 2025 11 25 (210) 594309
(151) 2026 04 09 (441) 2025 12 22
(732) BOGOCZ ARTUR SPORTYFYPRO, Gostyń (PL)
(540) (znak słowny)
(540) Quantiro
(510), (511) **35** Usługi sprzedaży detalicznej w zakresie artykułów sportowych, Usługi sprzedaży hurtowej w zakresie artykułów sportowych, Usługi sprzedaży detalicznej związane z następującymi produktami: taśmy do ćwiczeń, Usługi handlu hurtowego związane z następującymi produktami: taśmy do ćwiczeń, Usługi sprzedaży detalicznej związane z następującymi produktami: odzież sportowa, Usługi handlu hurtowego związane z następującymi produktami: odzież sportowa, Usługi handlu hurtowego związane z następującymi produktami: woreczki prezentowe, Usługi sprzedaży detalicznej związane z następującymi produktami: woreczki prezentowe, Usługi handlu hurtowego związane z następującymi produktami: woreczki lniane, Usługi sprzedaży detalicznej związane z następującymi produktami: woreczki lniane, Usługi handlu hurtowego związane z następującymi produktami: pojemniki na przyprawy, Usługi sprzedaży detalicznej związane z następującymi produktami: pojemniki na przyprawy, Usługi handlu hurtowego związane z następującymi produktami: zestawy szklane do whisky, Usługi sprzedaży detalicznej związane z następującymi produktami: zestawy szklane do whisky, Usługi handlu hurtowego związane z następującymi produktami: czapki, Usługi sprzedaży detalicznej związane z następującymi produktami: czapki, Usługi handlu hurtowego związane z następującymi produktami: nauszniki, Usługi sprzedaży detalicznej związane z następującymi produktami: nauszniki, Usługi handlu hurtowego związane z następującymi produktami: bluzy, Usługi sprzedaży detalicznej związane z następującymi produktami: bluzy, Usługi handlu hurtowego związane z następującymi produktami: ochraniacze piłkarskie, Usługi sprzedaży detalicznej związane z następującymi produktami: ochraniacze piłkarskie, Usługi handlu hurtowego związane z następującymi produktami: bandaże, Usługi sprzedaży detalicznej związane z następującymi produktami: bandaże, Usługi handlu hurtowego związane z następującymi produktami: ręczniki sportowe, Usługi sprzedaży detalicznej związane z następującymi produktami: ręczniki sportowe, Usługi handlu hurtowego związane z następującymi produktami: bidony, Usługi sprzedaży detalicznej związane z następującymi produktami: bidony, Usługi handlu hurtowego związane z następującymi produktami: puzzle, Usługi sprzedaży detalicznej związane z następującymi produktami: puzzle, Usługi handlu hurtowego związane z następującymi produktami: taśmy sportowe, Usługi sprzedaży detalicznej związane z następującymi produktami: taśmy sportowe.

---

(111) **394947** (220) 2025 11 27 (210) 594418
(151) 2026 04 15 (441) 2025 12 29
(732) KRUPA ARKADIUSZ, Wola Mielecka (PL); KRUPA MARCIN, Borowa (PL)
(540) (znak słowny)
(540) Borimex Group
(510), (511) **7** Maszyny, obrabiarki oraz narzędzia i urządzenia o napędzie elektrycznym, do mocowania i łączenia, Części i podzespoły maszyn przemysłowych, Narzędzia zmechanizowane do cięcia, gięcia, spawania i montażu elementów metalowych, Maszyny i urządzenia rolnicze, **12** Pojazdy, Części i akcesoria do pojazdów, Ramy pojazdów lądowych, Podwozia pojazdów, Zderzaki do pojazdów, Sprzęgła do pojazdów lądowych, Wagony i ich części konstrukcyjne, Elementy metalowe pojazdów szynowych, **13** Broń palna, Amunicja.
(551) wspólne prawo ochronne

---

(111) **394948** (220) 2025 11 27 (210) 594459
(151) 2026 04 09 (441) 2025 12 22
(732) SZUMIEŁ MARCIN PROGRES – WYKOŃCZENIA WNĘTRZ, Byszewy (PL)
(540) (znak słowno-graficzny)
(540) PROGRES
(540)

(591) ciemnoniebieski
(531) 20.01.05, 27.05.01, 27.05.05, 29.01.11

(510), (511) **37** Remontowanie budynków, Usługi w zakresie remontów budynków, Usługi doradcze w zakresie remontów budynków, Remont nieruchomości, Odnawianie wnętrz budynków, Malowanie, Montaż i naprawa instalacji grzewczych, Montaż instalacji kanalizacyjnych, gazowych i wodociągowych, Usługi konserwacji podłóg, Układanie pokryć podłogowych, Układanie płytek podłogowych, Układanie podłóg warstwowych, Instalowanie i naprawa urządzeń elektrycznych, Budowa domów, Budowa budynków na zamówienie, Budowa budynków mieszkalnych i komercyjnych, Budowa części budynków, Budowa budynków wielorodzinnych, Budowa kuchni, Budowa nieruchomości [budownictwo], Budowa nieruchomości komercyjnych, Budowa nieruchomości mieszkalnych, Budowa nieruchomości przemysłowych, Budowa podłóg, Budowa ścian, Budowa ścian działowych we wnętrzach, Budowa ścian osłonowych, Budowa ścian szczelinowych, Budowa ścianek działowych, Budowa schodów z drewna, Budowa pomieszczeń, Budownictwo, Budowanie nieruchomości, Budowa [wznoszenie i szklenie] budynków ogrodowych, Budowanie domów, Budowa z zastosowaniem ciężkiego sprzętu, Budownictwo mieszkaniowe, Dekarstwo (Usługi-), Ciesielstwo, Burzenie konstrukcji, Informacja budowlana, Instalacja i naprawa rurociągów, Instalacja izolacji termicznej w budynkach, Instalacja materiałów izolacyjnych w budynkach, na dachach i w konstrukcjach, Izolacja ścian wewnętrznych i zewnętrznych, sufitów i dachów, Izolowanie budynków, Instalacja rurociągów, Instalacja pokryć dachowych, Instalacja osprzętu i wyposażenia w budynkach, Instalacja okablowania elektrycznego, Instalacja prefabrykowanych elementów budowlanych, Izolacja dachów, Konsultacje budowlane, Konstrukcja i naprawa budynków, Malowanie powierzchni budynków, Montaż [instalacja] konstrukcji budynków, Montaż izolacji do budynków, Montaż ogrodzeń, Montaż okładziny zewnętrznych ścian budynku, Montaż paneli gipsowych, Montaż płyt ściennych, Montaż podłóg drewnianych, Murarstwo, Montaż ścian działowych kartonowo-gipsowych, Nadzór nad renowacją budynków, Nadzór nad robotami budowlanymi, Nakładanie farb ochronnych na budynki, Nakładanie faktur na sufity, Nakładanie pokryć powierzchniowych, Nakładanie powłok ochronnych na powierzchnie budynków, Powlekanie [malowanie], Prace budowlane w zakresie konstrukcji stalowych, Przygotowanie terenu [budownictwo], Przygotowanie powierzchni podłóg do położenia podkładów i pokryć, Przygotowanie powierzchni schodów do położenia podkładów i pokryć, Rozbiórka konstrukcji, Rozbiórka budynków, Tynkowanie, Stawianie fundamentów, Udzielanie informacji budowlanych, Udzielanie informacji związanych z renowacją budynków, Układanie dachówek i płytek łupkowych, Układanie kabli, Układanie pokryć sufitów, Usługi budowlane, konstrukcyjne, rozbiórkowe i wyburzeniowe, Układanie rur, Usługi budowlane i konstrukcyjne, Usługi budowlane i naprawy budynków, Usługi budowlane, Usługi demontażu, Usługi doradcze dotyczące przebudowy budynków, Usługi doradcze i informacyjne dotyczące budownictwa, Usługi hydrauliczne, Usługi instalacji dachów, Usługi instalowania rur, Usługi izolacyjne, Usługi malarskie, Usługi układania płytek ceramicznych, Usługi tynkowania, Usługi uszczelniania i wodouszczelniania budynków, Usługi w zakresie konstrukcji hydraulicznych, Usługi w zakresie malowania i prac dekoratorskich, Uszczelnianie budynków, Zbrojenie budynków, Instalacja, konserwacja i naprawa urządzeń klimatyzacyjnych, Instalacja, naprawa i konserwacja sprzętu grzewczego, Konserwacja i naprawy instalacji grzewczej, Budowa [wznoszenie i szklenie] oranżerii, Instalowanie okien, Instalowanie oszklonych konstrukcji budowlanych, Instalowanie ram okiennych, Instalacja szkła izolacyjnego w cieplarniach, oknach, drzwiach i szklarniach, Instalacja urządzeń łazienkowych, Układanie rurociągów, Serwisowanie rurociągów, Serwisowanie rur kanalizacyjnych, Usługi doradcze w zakresie konserwacji instalacji wodociągowych, Usługi doradcze w zakresie naprawy instalacji wodociągowych, Usługi doradcze w zakresie instalacji systemów wodociągowych, Usługi w zakresie instalowania kanałów ściekowych, Usługi w zakresie instalowania rur odpływowych, Instalacja i naprawa muszli klozetowych, Instalacja i naprawa podgrzewaczy wody do wanien, Instalacja i naprawa pryszniców, Instalacja systemów rurociągów, Instalowanie systemów rur doprowadzających gaz, Naprawa urządzeń do oczyszczania wody, Montaż, utrzymanie i naprawa mebli, Usługi szpachlowania, Usługi tapetowania, Układanie wykładziny dywanowej, Montaż paneli podłogowych, Stolarstwo meblowe [naprawa], Stolarstwo [naprawa], Montaż i modernizacja systemów grzewczych, Montaż wyposażenia sanitarnego, Montaż armatury, Układanie glazury łazienkowej, Wykonywanie gładzi gipsowych, akrylowych i wapiennych, Przygotowanie powierzchni pod malowanie i tapetowanie, Modernizacja systemów elektrycznych, Montaż drzwi i okien, Montaż okuć do drzwi, wszystkie powyższe usługi z wyłączeniem usług dotyczących modułowych przestrzeni i budynków przenośnych.

---

(111) **394949** (220) 2025 11 27 (210) 594464
(151) 2026 04 09 (441) 2025 12 22
(732) WAWER ANNA WAWER FINANSE, Tomaszów Mazowiecki (PL)
(540) (znak słowny)
(540) Dary Zielary
(510), (511) **44** Ziołolecznictwo, Zabiegi terapeutyczne dla ciała, Usługi terapeutyczne z wykorzystaniem ziół, Usługi terapeutyczne.

---

(111) **394950** (220) 2025 11 27 (210) 594479
(151) 2026 04 09 (441) 2025 12 22
(732) MATYSIAK KRZYSZTOF, Śrem (PL)
(540) (znak słowny)
(540) Słoneczny Poranek
(510), (511) **43** Tymczasowy wynajem pokoi, Wynajem domków letniskowych, Wynajem wakacyjnych miejsc noclegowych, Wynajem domów letniskowych, Tymczasowe zakwaterowanie, Hotele, hostele i pensjonaty, zakwaterowanie wakacyjne i turystyczne, Organizowanie i udostępnianie zakwaterowania tymczasowego, Wynajmowanie pokoi.

---

(111) **394951** (220) 2025 05 07 (210) 584327
(151) 2026 04 14 (441) 2025 06 09
(732) KRUPA-LIPIŃSKA KATARZYNA, Toruń (PL)
(540) (znak słowno-graficzny)
(540) KKL Intellectual Property Law Katarzyna Krupa-Lipińska
(540)

(531) 27.05.01, 27.05.09, 26.04.02, 26.04.18
(510), (511) **41** Przygotowywanie, organizowanie i prowadzenie warsztatów [szkolenia] w zakresie prawa, Szkolenia edukacyjne w zakresie prawa, Nauczanie prawa, Kursy szkoleniowe w zakresie prawa, Zapewnianie kursów szkoleniowych online w zakresie prawa, Usługi nauki na odległość świadczone online w zakresie prawa, Udzielanie informacji edukacyjnych online z komputerowej bazy danych lub za pośrednictwem Internetu w zakresie prawa, Pisanie i publikowanie tekstów, innych niż teksty reklamowe dotyczących prawa, Publikowanie tekstów edukacyjnych dotyczących prawa, Publikowanie materiałów drukowanych dotyczących praw własności intelektualnej, Publikowanie książek edukacyjnych dotyczących prawa, Publikowanie podręczników szkoleniowych dotyczących prawa, Publikowanie naukowych czasopism informacyjnych dotyczących prawa, Publikowanie drukowanych materiałów edukacyjnych dotyczących prawa, Publikowanie drogą elektroniczną tekstów i materiałów dotyczących prawa, Publikowanie czasopism elektronicznych dotyczących prawa, Publikowanie książek i czasopism elektronicznych online dotyczących prawa, Publikowanie materiałów multimedialnych online dotyczących prawa, Udostępnianie publikacji elektronicznych on-line (nie do pobrania) dotyczących prawa, Organizowanie konferencji, wystaw i konkursów w zakresie prawa, Organizowanie konferencji edukacyjnych w zakresie prawa, Organizacja webinariów w zakresie prawa, **45** Usługi rzeczników patentowych, Usługi kancelarii patentowych, Usługi prawne, Usługi w zakresie ochrony własności intelektualnej, Usługi prawne w zakresie procedur związanych z prawami własności przemysłowej, Porady prawne i zastępstwo procesowe, Egzekwowanie praw do własności intelektualnej, Usługi prawne związane z eksploatacją praw własności intelektualnej, Monitorowanie praw własności intelektualnej do celów doradztwa prawnego, Usługi monitorowania znaków towarowych, Usługi w zakresie przygotowywania dokumentów prawnych, Sporządzanie ekspertyz prawnych, Doradztwo prawne, Doradztwo dotyczące ochrony własności intelektualnej, Doradztwo dotyczące prawa autorskiego, Doradztwo dotyczące prawa własności przemysłowej, Doradztwo dotyczące prawa zwalczania nieuczciwej konkurencji, Badania prawne, Badania [wyszukiwanie] w zakresie informacji prawnych, Badania w zakresie własności intelektualnej, Pomoc prawna przy tworzeniu umów, Usługi prawne w zakresie nego-

cjowania i sporządzania umów związanych z prawami własności intelektualnej, Licencjonowanie własności intelektualnej, Udostępnianie informacji w dziedzinie własności intelektualnej.

(111) **394952** (220) 2025 11 05 (210) 593300
(151) 2026 04 14 (441) 2025 12 29
(732) RATOWSKI MATEUSZ, Suchy Las (PL)
(540) (znak słowno-graficzny)
(540) WASZ-SERWIS WWW.WASZ-SERWIS.PL
(540)

(591) biały, ciemnoczerwony, ciemnoszary, czerwony, szary
(531) 15.07.04, 18.01.09, 27.05.01, 27.05.09, 27.05.10, 27.05.17, 24.17.02, 29.01.15
(510), (511) **37** Konserwacja i naprawa opon, Naprawa, konserwacja i tankowanie pojazdów, Instalacja, konserwacja i naprawa maszyn, Instalacja, naprawa i konserwacja chłodnic do silników, Instalacja przednich szyb w pojazdach, Instalacja sprzętu elektrycznego i elektronicznego w samochodach, Instalowanie silników, Instalowanie symulatorów pojazdów, Instalowanie szyberdachów, Konserwacja alarmów antywłamaniowych, Konserwacja i naprawa silników, Konserwacja opon, Konserwacja silników spalinowych, Konserwacja silników spalinowych wewnętrznego spalania, Montaż szyberdachów do pojazdów, Naprawa elementów silników, Naprawa filtrów powietrza wlotowego i części do nich, Naprawa filtrów powietrza wlotowego do maszyn, Naprawa gazowych silników turbinowych, Naprawa i konserwacja automatycznych skrzyni biegów, Naprawa i konserwacja maszyn rolniczych, Naprawa i konserwacja pomp zasilających lub pomp do podwyższania ciśnienia, Naprawa i konserwacja pomp próżniowych, Naprawa i konserwacja przekładni zębatych, Naprawa i konserwacja ręcznych skrzyni biegów, Naprawa i konserwacja urządzeń elektronicznych, Naprawa lub konserwacja maszyn i narzędzi rolniczych, Naprawa lub konserwacja silników elektrycznych, Naprawa maszyn, Naprawa osi do maszyn, Naprawa osi do pojazdów, Obróbka przeciwkorozyjna, Odnowa silników zużytych lub częściowo zniszczonych, Przebudowa i odnowa silników, Przebudowa sprzęgieł, Przegląd maszyn, Przegląd silników, Regeneracja maszyn zużytych lub częściowo zniszczonych, Regeneracja silników, Regeneracja silników zużytych lub częściowo zniszczonych, Regeneracja sprzęgieł, Remont maszyn, Renowacja maszyn, Smarowanie silników, Udzielanie informacji związanych z naprawą lub konserwacją silników elektrycznych, Udzielanie informacji związanych z naprawą lub konserwacją samochodów, Usługi doradcze w zakresie instalacji silników, Usługi doradcze w zakresie instalacji skrzyni biegów, Usługi konserwacji maszyn, Usługi naprawcze w zakresie silników, Wymiana akumulatorów, Wymiana baterii, Wymiana hamulców, Wymiana świateł, Zabezpieczanie przed korozją.

(111) **394953** (220) 2025 12 01 (210) 594616
(151) 2026 04 14 (441) 2025 12 29
(732) KRUK WANDA RESI DOOR-WANDA KRUK, Iwiny (PL)
(540) (znak słowno-graficzny)
(540) RESIDOOR
(540)

(591) złoty
(531) 27.05.01, 29.01.02
(510), (511) **36** Agencje nieruchomości, Agencje pośrednictwa w handlu nieruchomościami, Biura pośrednictwa handlu nieruchomościami, Usługi w zakresie nieruchomości, Usługi agencji w zakresie sprzedaży nieruchomości za prowizję.

(111) **394954** (220) 2025 10 01 (210) 591510
(151) 2026 03 31 (441) 2025 12 15
(732) ROMANOWSKI MICHAŁ, Warszawa (PL)
(540) (znak słowno-graficzny)
(540) DeltaCore
(540)

(591) żółty, czarny
(531) 27.05.01, 27.05.17, 26.03.01, 26.03.26, 29.01.12
(510), (511) **1** Chemikalia do zastosowań przemysłowych.

(111) **394955** (220) 2025 10 18 (210) 592370
(151) 2026 04 15 (441) 2025 12 29
(732) UNIWERSYTET MIKOŁAJA KOPERNIKA W TORUNIU, Toruń (PL)
(540) (znak słowny)
(540) QUO VADIS FUNDACJO RODZINNA ?
(510), (511) **16** Publikacje edukacyjne, Publikacje periodyczne drukowane, Drukowane książki, czasopisma, gazety i inne media papierowe, Książki, Broszury, Broszury z programem, **41** Organizowanie corocznych konferencji edukacyjnych, Organizowanie i obsługa konferencji, Organizowanie i prowadzanie konferencji edukacyjnych, Organizowanie i prowadzanie konferencji i seminariów, Organizowanie i prowadzenie konferencji i kongresów, Usługi doradcze i informacyjne związane z przygotowywaniem, organizowaniem i prowadzeniem konferencji, Usługi w zakresie konferencji, Pokazy edukacyjne, Szkolenia edukacyjne, Testy edukacyjne, Usługi doradztwa edukacyjnego, Usługi edukacyjne dla dorosłych dotyczące prawa, Usługi edukacyjne i szkoleniowe, Usługi edukacyjne o charakterze szkół prawniczych, Usługi edukacyjne świadczone przez wyższe uczelnie [akademie], Usługi edukacyjne świadczone przez uniwersytety, Usługi edukacyjne świadczone przez instytuty szkolnictwa wyższego, Usługi edukacyjne w postaci kursów na poziomie uniwersyteckim, Usługi egzaminowania (edukacyjne).

(111) **394956** (220) 2025 10 19 (210) 592380
(151) 2026 04 07 (441) 2025 12 22
(732) JURCZAK PAWEŁ SAB, Wrocław (PL)
(540) (znak słowno-graficzny)
(540) factorysoft
(540)

(591) czerwony, ciemnoniebieski
(531) 29.01.12, 27.05.01, 27.05.05, 21.01.14
(510), (511) **9** Oprogramowanie, Sterowniki przemysłowe wraz z oprogramowaniem, Oprogramowanie przemysłowe, Oprogramowanie do telewizji przemysłowej [CCTV], Oprogramowanie do automatyzacji przemysłowej, Freeware [oprogramowanie darmowe], Firmware (oprogramowanie wbudowane w urządzenie) i oprogramowanie do papierosów elektronicznych, Interaktywne oprogramowanie komputerowe, Interaktywne oprogramowanie komputerowe umożliwiające wymianę informacji, Komputerowe oprogramowanie narzędziowe [do wykonywania komputerowych prac konserwacyjnych], Komputerowe oprogramowanie użytkowe do telefonów komórkowych, Komputerowe oprogramowanie układowe, Komputerowe oprogramowanie graficzne, Komputerowe oprogramowanie użytkowe, Komputerowe oprogramowanie użytkowe do urządzeń komputerowych do noszenia na sobie, Komputerowe oprogramowanie do celów rozrywkowych, Komputerowe oprogramowanie użytkowe do transmisji strumieniowej audiowizualnych treści medialnych za pośrednictwem Internetu, Komputerowe oprogramowanie do chatbotów do symulowania rozmów.

(111) **394957** (220) 2025 11 04 (210) 593242
(151) 2026 04 14 (441) 2025 12 29

(732) STOWARZYSZENIE REHABILITACYJNO-SPORTOWE SZANSA-START GDAŃSK, Gdańsk (PL)
(540) (znak słowno-graficzny)
(540) STOWARZYSZENIE REHABILITACYJNO-SPORTOWE SZANSA START GDAŃSK
(540)

(591) niebieski, czerwony, zielony
(531) 03.07.10, 03.07.16, 26.01.05, 26.01.15, 26.01.26, 27.05.01, 27.05.09, 27.05.10, 27.05.17, 29.01.13
(510), (511) **35** Promowanie zawodów i wydarzeń sportowych, Zarządzanie biznesowe klubami sportowymi, Zarządzanie promocyjne na rzecz osobistości sportowych, **36** Pozyskiwanie finansowania dla projektów sportowych, kulturalnych i rozrywkowych, **41** Zapewnianie instruktażu dla niepełnosprawnych, Dostarczanie informacji na temat aktywności sportowych, Kursy szkoleniowe dotyczące zajęć sportowych, Nauczanie, trening i instruktaż sportowy, Obsługa obiektów sportowych, Organizacja aktywności sportowych na obozach letnich, Organizacja i przeprowadzanie zawodów sportowych, Organizacja i przeprowadzanie wydarzeń sportowych, Organizacja imprez i konkursów sportowych, Organizacja imprez sportowych, Organizacja turniejów sportowych, Organizowanie i prowadzenie programów sportowych dla młodzieży, Organizowanie i prowadzenie szkolnych zawodów sportowych, Organizowanie i przeprowadzanie turniejów e-sportowych, Organizowanie i zarządzanie imprezami sportowymi, Organizowanie imprez i zawodów sportowych, Organizowanie imprez sportowych, Organizowanie imprez sportowych, zawodów i turniejów sportowych, Organizowanie imprez w celach kulturalnych, rozrywkowych i sportowych, Organizowanie konkursów sportowych, Organizowanie lokalnych wydarzeń sportowych, Organizowanie obozów sportowych, Organizowanie, przygotowywanie i prowadzenie zawodów sportowych, Organizowanie społecznych imprez sportowych i kulturalnych, Organizowanie sportowych zawodów wędkarskich, Organizowanie szkoleń sportowych, Organizowanie turniejów sportowych, Organizowanie zajęć sportowych i zawodów sportowych, Organizowanie zajęć sportowych i imprez sportowych, Organizowanie zawodów i imprez sportowych, Organizowanie zawodów sportowych, Organizowanie zawodów sportowych i imprez sportowych, Prowadzenie zawodów sportowych, Przeprowadzanie imprez sportowych, Przeprowadzanie wydarzeń sportowych, Przygotowywanie imprez sportowych, Szkolenia nauczycieli sportowych, Szkolenia sędziów sportowych, Szkolenia w zakresie zajęć sportowych, Szkolenia zawodników sportowych, Udostępnianie obiektów i sprzętu dla klubów sportowych, Udzielanie informacji związanych z wydarzeniami sportowymi, Usługi klubów sportowych, **44** Terapia zajęciowa i rehabilitacja, Udostępnianie sprzętu i obiektów do ćwiczeń fizycznych do celów rehabilitacji zdrowotnej, Zapewnianie obiektów i sprzętu do rehabilitacji fizycznej, Rehabilitacja fizyczna, Opracowywanie indywidualnych programów rehabilitacji fizycznej.

---

(111) **394958** (220) 2025 11 06 (210) 593397
(151) 2026 04 09 (441) 2025 12 22
(732) MURAWKO HUBERT, Nieporęt (PL)
(540) (znak słowno-graficzny)
(540) PAN CZAS
(540)

(591) niebieski, czarny, brązowy, biały
(531) 29.01.14, 27.05.01, 02.01.16, 04.05.02, 17.01.09
(510), (511) **35** Pomoc w zarządzaniu, Usługi sekretarskie i biurowe, Czynności biurowe w postaci wypełniania dokumentów, Dostarczanie dokumentacji transportowej osobom trzecim [usługi administracyjne], Doradztwo w zakresie zarządzania dokumentacją handlową, Sporządzanie dokumentów, Sporządzanie dokumentów dotyczących opodatkowania, Przygotowywanie i wypełnianie zeznań podatkowych, Zarządzanie w zakresie zamówień zakupowych, Organizowanie zakupu towarów na rzecz osób trzecich, Księgowość i rachunkowość, Kopiowanie dokumentów na rzecz osób trzecich, Usługi w zakresie administracji biurowej [dla osób trzecich], Usługi umawiania spotkań [prace biurowe], Zapewnianie tymczasowego biurowego personelu wsparcia, Usługi biurowe w zakresie organizowania spotkań, Usługi recepcyjne dla gości [usługi w zakresie czynności biurowych], Usługi zlecania na zewnątrz w zakresie organizacji zaopatrzenia towarów na rzecz innych, **37** Usługi odnawiania mieszkań, Remont nieruchomości, Naprawa odzieży, Usługi ślusarskie [naprawa], Organizowanie naprawy pojazdów, Naprawa urządzeń ogrzewczych, Naprawa sprzętu elektrycznego, Naprawa instalacji sanitarnych, Konserwacja urządzeń biurowych, Naprawa urządzeń oświetleniowych, Usługi napraw awarii pojazdów, Odnowa, naprawa i konserwacja mebli, Usługi montowania związane z instalacją mebli, Czyszczenie mebli, Naprawa sprzętu komputerowego, Usługi mycia sprzętu do klimatyzacji, Instalacja sprzętu do prania i kuchennego, Instalacja, konserwacja i naprawa sprzętu kuchennego, Usługi sprzątania, Usługi czyszczenia w zakresie sprzątania biur, Sprzątanie obiektów przed imprezami i po imprezach, Usługi czyszczenia w zakresie sprzątania gospodarstwa domowego, Mycie okien, Usługi mycia ciśnieniowego, Czyszczenie i mycie samochodów, Konserwacja opon, Zakładanie i naprawa opon do pojazdów, Usługi opróżniania [czyszczenia], Usługi układania płytek ceramicznych, Naprawa płytek, Układanie pokryć podłogowych, Konserwacja i naprawa podłóg, Usługi w zakresie powlekania podłóg, Czyszczenie pojazdów, Tankowanie pojazdów, Organizowanie wstawiania szyb do wymiany w pojazdach, Usługi czyszczenia rowerów, **39** Organizowanie transportu, Organizowanie składowania towarów, Organizowanie transportu paczek, Organizowanie doręczania upominków, Magazynowanie i składowanie, Odbieranie, transport i dostawa towarów, dokumentów, paczek i listów, Parkowanie pojazdów, Usługi w zakresie odprowadzania samochodów na parking, Usługi osób towarzyszących podróżnym, Przeprowadzki rzeczy osobistych, Usługi transportu osób niepełnosprawnych, Tymczasowe przechowywanie rzeczy osobistych, Pakowanie artykułów na zamówienie i według specyfikacji osób trzecich, **41** Organizowanie rozrywki, Organizacja imprez rozrywkowych, Planowanie przyjęć, Organizacja przyjęć, Doradztwo w zakresie planowania przyjęć, Didżeje na przyjęcia i imprezy specjalne, Usługi prowadzących uroczystości w zakresie przyjęć i imprez specjalnych, Zapewnianie muzyki na żywo, Organizacja rozrywki na imprezy urodzinowe, Udostępnianie sal do tańca i ich wyposażenia, Obsługa gości na imprezach rozrywkowych, Wypożyczanie akustycznego sprzętu odtwarzającego, Wypożyczanie urządzeń do nagrywania dźwięku i wideo, Usługi obrazowania fotograficznego za pośrednictwem drona, Produkcja nagrań audio i video oraz usługi fotograficzne, Udostępnianie publikacji elektronicznych, Udostępnianie filmów nie do pobrania, Realizacja nagrań audiowizualnych, Doradztwo w zakresie planowania imprez specjalnych, Usługi w zakresie inżynierii dźwięku do obsługi imprez, Tworzenie podcastów, Usługi dekorowania balonami, Organizowanie imprez rekreacyjnych, Zapewnianie zajęć kulturalnych, Nauczanie indywidualne, Nauczanie wyrównawcze, Usługi pomocy edukacyjnej dla osób o indywidualnych potrzebach, Usługi trenerów osobistych, **43** Serwowanie żywności i napojów dla gości, Katering obejmujący żywność i napoje na bankiety, Udzielanie informacji związanych z przygotowywaniem żywności i napojów, Usługi doradcze w dziedzinie kateringu obejmującego żywność i napoje, Wynajem pomieszczeń na przyjęcia towarzyskie, Zapewnianie pomieszczeń na uroczystości, Usługi barmanów, Organizacja przyjęć weselnych [miejsca], Organizacja przyjęć weselnych [żywność i napoje], Udostępnianie obiektów i sprzętu na bankiety i uroczystości towarzyskie na specjalne okazje, Organizowanie bankietów, Organizacja cateringu na imprezy urodzinowe, Wypożyczanie mebli, bielizny stołowej i zastawy stołowej, Udostępnianie obiektów na imprezy i tymczasowych biur oraz pomieszczeń na posiedzenia, Wypożyczanie dużych namiotów, Wypożyczanie oświetlenia do wnętrz, Wypożyczanie urządzeń oświetleniowych innych niż do dekoracji teatralnych lub studiów telewizyjnych, **45** Dotrzymywanie towarzystwa [opieka osobista], Organizowanie rzeczy osobistych dla innych osób, Wybór prezentów osobistych na rzecz osób trzecich, Usługi w zakresie zakupów osobistych dla osób trzecich, Ochrona osobista, Usługi dozorcze [konsjerż], Załatwianie spraw na rzecz osób trzecich, Usługi bezpieczeństwa dla ochrony mienia i osób, Usługi dotrzymywania towarzystwa osobom starszym i niepełnosprawnym, Usługi nian, Usługi towarzyskie, Usługi wyprowadzania psów, Usługi w zakresie opieki, Usługi

stania w kolejce, Usługi karmienia kotów [podczas nieobecności właściciela], Świadczenie niemedycznych usług opieki domowej dla osób fizycznych, Usługi w zakresie opieki nad dziećmi pod nieobecność rodziców, Usługi osobistych doradców w zakresie zakupów [personal shopper], doradztwo w zakresie relacji osobistych.

---

(111) **394959** (220) 2025 11 16 (210) 593827
(151) 2026 04 15 (441) 2025 12 29
(732) SHELIGA SOLUTIONS SPÓŁKA Z OGRANICZONĄ ODPOWIEDZIALNOŚCIĄ, Warszawa (PL)
(540) (znak słowny)
(540) UFOPORT
(510), (511) **9** Mobilne aplikacje, Aplikacje biurowe i biznesowe, Aplikacje do pobrania, Oprogramowanie do serwera aplikacji, Aplikacje komputerowe do pobrania, Oprogramowanie do aplikacji i serwerów internetowych, Aplikacje mobilne do zamawiania taksówek, Aplikacje do pobrania na smartfony, Aplikacje komputerowe do sterowania pojazdami, Oprogramowanie i aplikacje do urządzeń przenośnych, Aplikacje komputerowe do urządzeń nawigacyjnych do pojazdów, Oprogramowanie do pobrania w postaci aplikacji mobilnych do dostaw i zamówień z restauracji typu dark kitchen, Stacje ładowania dla pojazdów elektrycznych, Ładowarki do akumulatorów elektrycznych, Akumulatory do pojazdów elektrycznych, Urządzenia do ładowania baterii, Urządzenia do ładowania akumulatorów, Słupki do ładowania samochodów elektrycznych, Elektryczne kable do ładowania, **39** Transport helikopterowy, Transport kontenerów, Transport lądowy, Transport rzeczny, Transport samochodowy, Transport bagażu, Transport bagażowy, Transport pojazdów, Transport ładunków, Transport dokumentów, Transport lotniczy, Transport powietrzny, Transport wodny, Transport drogowy, Transport autobusowy, Transport towarów, Transport promowy, Transport pieniędzy, Transport pasażerski, Transport paczek, Transport pasażerów autobusami, Transport autokarowy pasażerów, Rezerwacja transportu, Rezerwowanie transportu, Usługi transportowe, Nocny transport paczek, Transport lądowy pasażerów, Transport powietrzny bagażu, Transport drogowy podróżnych, Transport lądowy podróżnych, Transport drogowy farmaceutyków, Transport bagażu pasażerów, Transport bagażu podróżnego, Dostawa żywności [transport], Transport dzieł sztuki, Transport wynajętych samochodów, Transport przedmiotów wartościowych, Transport podróżnych taksówką, Transport podróżnych samochodem, Transport drogą kurierską, Transport materiałów budowlanych, Organizowanie transportu powietrznego, Wynajmowanie transportu drogowego, Organizowanie transportu bagażu, Organizowanie transportu wakacyjnego, Rezerwowanie transportu powietrznego, Usługi transportu drogowego, Usługi transportu bagażu, Usługi transportowe autokarowe, Autobusowe usługi transportowe, Usługi pośrednictwa transportowego, Wynajem pojazdów transportowych, Transport i dostawy towarów, Chroniony transport przedmiotów wartościowych, Strzeżony transport przedmiotów wartościowych, Nocny transport drogowy listów, Transport chłodniczy towarów zimnych, Transport osób drogą lądową, Transport ładunku pojazdem lądowym, Transport i składowanie towarów, Transport ładunku drogą lądową, Organizowanie transportu lądowego paczek, Organizowanie transportu morskiego paczek, Usługi transportu dokumentacji prawniczej, Usługi transportu samochodami silnikowymi, Organizowanie transportu pasażerów helikopterem, Eskortowanie pacjentów podczas transportu, Organizowanie samochodowego transportu pasażerskiego, Dystrybucja [transport] towarów drogą lądową, Usługi wynajmu pojemników transportowych, Organizowanie wycieczek ze zwiedzaniem [transport], Magazynowanie ładunku przed transportem, Transport pasażerów pojazdami z szoferem, Transport pasażerów i ich bagażu, Odbiór, transport i dostawa towarów, Usługi transportu drogowego dla pasażerów, Profesjonalne doradztwo w zakresie transportu, Usługi w zakresie organizowania transportu, Usługi w zakresie transportu towarów, Usługi transportu pasażerskiego drogą lądową, Organizowanie wynajmu wszelkich środków transportu, Udzielanie informacji dotyczących transportu ładunku, Organizowanie transportu dla pasażerów biznesowych, Usługi rezerwacji w zakresie transportu, Usługi informacyjne związane z transportem, Usługi konsultacyjne związane z transportem, Usługi doradcze związane z transportem, Dystrybucja [transport] produktów dla sprzedaży detalicznej, Transport naziemny związany z przemysłem lotniczym, Usługi rezerwacji w zakresie transportu lądowego, Usługi w zakresie rezerwacji transportu autobusowego, Świadczenie skomputeryzowanych usług doradztwa dotyczących transportu, Usługi doradcze związane z transportem drogowym, Transport taksówkowy dla osób na wózkach inwalidzkich, Usługi agencyjne w zakresie organizowania transportu towarów, Usługi agencyjne w zakresie organizowania transportu podróżnych, Udzielanie informacji o taryfach w zakresie transportu, Organizowanie transportu drogą lądową, morską i powietrzną, Lokalizacja i śledzenie towarów do celów transportu, Usługi informacji, doradztwa i rezerwacji w zakresie transportu, Usługi biur podróży, mianowicie organizowanie transportu dla podróżnych, Usługi w zakresie organizowania transportu dla wycieczek, Usługi w zakresie dostarczania informacji dotyczących transportu samochodowego, Usługi agencyjne w zakresie organizowania transportu bagażu podróżnych, Organizacja transportu drogą lądową, morską i powietrzną, Usługi wynajmu związane z pojazdami, transportem i magazynowaniem, Wynajem przestrzeni, struktur, jednostek i pojemników do magazynowania i transportu, Usługi transportowe i dostawa drogą powietrzną, lądową, koleją i drogą morską, Usługi kurierskie, Dostarczanie poczty i usługi kurierskie, Usługi kurierskie w zakresie dostarczania paczek, Usługi kurierskie w zakresie dostarczania towarów, Usługi kurierskie w zakresie dostarczania pakunków, Usługi kurierskie w zakresie transportowania ładunków, Usługi kurierskie w zakresie dostarczania listów, Usługi kurierskie dotyczące towarów.

---

(111) **394960** (220) 2025 11 22 (210) 594175
(151) 2026 03 31 (441) 2025 12 15
(732) PUK KRZYSZTOF, Zamość (PL)
(540) (znak słowny)
(540) Kp Tools Professional
(510), (511) **6** Drabiny i rusztowania, z metalu, Drabiny metalowe, Metalowe drabiny składane i drabiny, Stopnie [drabiny] metalowe, Drabiny ze stopniami metalowymi, Drabiny wykonane głównie z metalu, Drabiny wykonane całkowicie z metalu, Drabiny metalowe do bibliotek, Ruchomy stopnie [drabiny] z metalu, **7** Dystrybutory automatyczne, Generatory elektryczności, Maszyny i obrabiarki do sytuacji awaryjnych i ratunkowych, Maszyny i urządzenia do obróbki i przetwórstwa, Maszyny rolnicze, do robót ziemnych, budowlane, dla przemysłu wydobywczego i górnictwa, Pompy, kompresory i dmuchawy, Roboty przemysłowe, Urządzenia do przenoszenia i transportu, Roboty do użytku przemysłowego, Roboty do zastosowania w przemyśle, Szczęki życia [nożyce ratunkowe z napędem elektrycznym], Podnośniki do pojazdów, Podnośniki do podnoszenia pojazdów, Podnośniki do materiałów, Podnośniki do ładunków, Pneumatycznie obsługiwane podnośniki [maszyny], Mobilne podnośniki do pojazdów, Podnośniki do użytku z pojazdami, Podnośniki hydrauliczne, Podnośniki mechaniczne i hydrauliczne, Podnośniki platformowe, Podnośniki pneumatyczne, Podnośniki samochodowe, Podnośniki śrubowe, Podnośniki [urządzenia], Podnośniki z mechanizmem drutowym, Podnośniki z trzpieniem obrotowym, Podnośniki źdźbeł w żniwiarkach [maszyny], Ręczne podnośniki z przekładnią ślimakową, Ręczne podnośniki z przekładnią zębatą czołową, Stalowe podnośniki, Windy i podnośniki, **8** Podnośniki, Ręcznie sterowane narzędzia i przyrządy do obróbki materiałów, budowlane, do naprawy i konserwacji, Narzędzia ręczne do użytku w sytuacjach awaryjnych i ratunkowych, Podnośniki do motocykli obsługiwane ręcznie, Podnośniki na kółkach do pojazdów [ręcznie obsługiwane], Podnośniki obsługiwane ręcznie, Podnośniki ręczne, Podnośniki ręczne (lewarki), **35** Usługi reklamowe, promocyjne i marketingowe, Elektroniczne przetwarzanie zamówień, Udzielanie informacji dotyczących sprzedaży handlowej, Usługi w zakresie zamówień online, Usługi zarządzania sprzedażą, Usługi handlu detalicznego w zakresie materiałów budowlanych, Usługi handlu detalicznego związane z produktami ogrodniczymi, Usługi handlu detalicznego w związku z akcesoriami samochodowymi, Usługi sprzedaży detalicznej w związku z artykułami ogrodniczymi, Usługi sprzedaży detalicznej w związku ze sprzętem rolniczym, Usługi sprzedaży detalicznej w związku z akcesoriami metalowymi, Usługi sprzedaży detalicznej w związku z maszynami budowlanymi, Usługi sprzedaży detalicznej w związku z ręcznymi narzędziami do budowy, Usługi sprzedaży detalicznej w związku z ręcznymi urządzeniami do budowy, Usługi sprzedaży detalicznej w związku z pojazdami, Usługi sprzedaży detalicznej wyrobów ogrodniczych, Usługi sprzedaży detalicznej w związku ze sprzętem ogrodniczym, Usługi sprzedaży detalicznej w zakresie akcesoriów samochodowych, Usługi sprzedaży detalicznej w zakresie części samochodowych, Usługi sprzedaży hurtowej w związku ze sprzętem do robót ziemnych, Usługi sprzedaży hurtowej w związku z ze sprzętem rolniczym, Usługi sprzedaży hurtowej w związku z urządzeniami konstrukcyjnymi, Usługi

sprzedaży hurtowej wyrobów ogrodniczych, Usługi sprzedaży hurtowej w związku ze sprzętem ogrodniczym, Usługi sprzedaży hurtowej w zakresie akcesoriów samochodowych, Usługi sprzedaży hurtowej w zakresie części samochodowych.

---

(111) **394961** (220) 2025 11 26 (210) 594437
(151) 2026 04 15 (441) 2025 12 29
(732) AFLOFARM FARMACJA POLSKA SPÓŁKA Z OGRANICZONĄ ODPOWIEDZIALNOŚCIĄ, Pabianice (PL)
(540) (znak słowny)
(540) vocaler
(510), (511) **5** Wyroby medyczne do celów leczniczych w postaci tabletek, kapsułek, pastylek, płynów, proszków, pianek, aerozoli, gum, lizaków.

---

(111) **394962** (220) 2025 11 28 (210) 594527
(151) 2026 04 14 (441) 2025 12 29
(732) AMICA HANDEL I MARKETING SPÓŁKA Z OGRANICZONĄ ODPOWIEDZIALNOŚCIĄ, Poznań (PL)
(540) (znak słowny)
(540) amica
(510), (511) **7** Maszyny i roboty kuchenne elektryczne, Zmywarki do naczyń, pralki, Pralko-suszarki, Suszarki wirówkowe, Elektryczne urządzenia Maszyny i roboty kuchenne elektryczne, Zmywarki do naczyń, Pralki, Pralko-suszarki, Suszarki wirówkowe, Elektryczne urządzenia czyszczące do użytku domowego, Odkurzacze elektryczne, Odkurzacze piorące, Kuchenne urządzenia elektryczne, Elektryczne narzędzia kuchenne, Elektryczne przyrządy kuchenne do siekania, miksowania, wyciskania, Miksery elektryczne do celów domowych, Blendery elektryczne do celów domowych, Maszynki do siekania mięsa, Elektryczne maszynki do mięsa, Elektryczne krajalnice do mięsa do użytku kuchennego, Młynki domowe elektryczne, Noże elektryczne, Elektryczne maszyny do mielenia żywności, Elektryczne młynki do kawy, Elektryczne młynki do owoców, Elektryczne młynki do przypraw, Elektryczne sokowirówki, Elektryczne urządzenia do obierania warzyw, Elektryczne wyciskarki do owoców i warzyw do użytku domowego, Krajalnice do chleba, Kruszarki do lodu, Maszyny do krojenia żywności w plastry [elektryczne, kuchenne], Maszyny do przetwórstwa owoców i warzyw, Maszyny do rozdrabniania, Elektryczne silniki do maszyn, Worki i filtry przeciwkurzowe do odkurzaczy, Części i osprzęt do wszystkich uprzednio wymienionych towarów w klasie 7, **8** Noże kuchenne, Sztućce, noże kuchenne i przyrządy do cięcia do użytku kuchennego, Ostrzałki do noży, **9** Urządzenia kontrolno-sterujące do kuchenek, Panele sterownicze do kuchenek, Elektryczne i elektroniczne urządzenia pomiarowe, kontrolne i regulacyjne, Elektryczne i elektroniczne urządzenia sterownicze, Aparatura do rejestracji, przetwarzania, nadawania, odbierania i wyświetlania sygnałów, danych, obrazów i dźwięków, elektryczne i elektromagnetyczne nośniki danych, Urządzenia do przetwarzania danych, kontroli i sterowania urządzeniami gospodarstwa domowego, w szczególności urządzeniami do pieczenia, gotowania i podgrzewania, Programatory, Pulpity dyspozytora, Wyświetlacze i ekrany dotykowe, Programy kontrolno–sterujące do urządzeń gospodarstwa domowego, Wagi kuchenne, Części do wszystkich wyżej wymienionych towarów, ujętych w klasie 9, **11** Urządzenia do ogrzewania, wytwarzania pary, gotowania, chłodzenia, Urządzenia sanitarne, Domowe urządzenia do gotowania i podgrzewania, Kuchnie i kuchenki mikrofalowe, gazowe, elektryczne, indukcyjne, ceramiczne, Płyty grzejne do gotowania, Płyty grzejne ceramiczne, gazowe i elektryczne, Płyty grzejne indukcyjne, gazowe i elektryczne, Płyty grzewcze do zabudowy, Podgrzewane elektrycznie płyty ceramiczne sprzedawane jako elementy kuchenek, Piekarniki gazowe i elektryczne, Szybkowary elektryczne, Parowary elektryczne, Opiekacze do chleba, Urządzenia do wypiekania chleba, Rożna, Gofrownice, Frytkownice, Elektryczne waflownice, Tostery, Parowary, Czajniki elektryczne, Ekspresy do kawy, Kawiarki elektryczne, Zapalniczki do gazu, elektryczne, Suszarki na żywność, Lodówki, Zamrażarki, Urządzenia chłodzące, Pojemniki chłodnicze do żywności, Szafki chłodnicze do przechowywania napojów, Szafki chłodnicze do przechowywania żywności, Winiarki, Maszyny i urządzenia do produkcji lodu, Urządzenia do produkcji lodów, Urządzenia klimatyzacyjne, Aparaty do klimatyzacji pomieszczeń, Aparatura do oczyszczania powietrza, Wyciągi kuchenne, Okapy kuchenne, Okapy wentylacyjne do kuchni, Urządzenia do odpylania, Filtry do okapów, Okapy nadkuchenne, Aparaty i urządzenia do uzdatniania wody, Podgrzewacze wody, Płyty [części piekarników], Rożna do piekarników, Dopasowane akcesoria do piekarników, Prowadnice do piekarników, Zapalniki gazowe do piekarników, Płyty ceramiczne sprzedawane jako elementy piekarników, Akcesoria do płyt, kuchni i piekarników gazowych, Akcesoria do pralek, Filtry do okapów do wyciągów powietrznych, Części do wyżej wymienionych towarów w klasie 11, **21** Zastawa stołowa, przybory kuchenne i pojemniki, Formy i naczynia do pieczenia, Deski do krojenia, **35** Usługi sprzedaży hurtowej i detalicznej, w tym internetowej w zakresie towarów: Maszyny i roboty kuchenne elektryczne, Zmywarki do naczyń, Pralki, Pralko-suszarki, Suszarki wirówkowe, Elektryczne urządzenia czyszczące do użytku domowego, Odkurzacze elektryczne, Odkurzacze piorące, Kuchenne urządzenia elektryczne, Elektryczne narzędzia kuchenne, Elektryczne przyrządy kuchenne do siekania, miksowania, wyciskania, Miksery elektryczne do celów domowych, Blendery elektryczne do celów domowych, Maszynki do siekania mięsa, Elektryczne maszynki do mięsa, Elektryczne krajalnice do mięsa do użytku kuchennego, Młynki domowe elektryczne, Noże elektryczne, Elektryczne maszyny do mielenia żywności, Elektryczne młynki do kawy, Elektryczne młynki do owoców, Elektryczne młynki do przypraw, Elektryczne sokowirówki, Elektryczne urządzenia do obierania warzyw, Elektryczne wyciskarki do owoców i warzyw do użytku domowego, Krajalnice do chleba, Kruszarki do lodu, Maszyny do krojenia żywności w plastry [elektryczne, kuchenne], Maszyny do przetwórstwa owoców i warzyw, Maszyny do rozdrabniania, Elektryczne silniki do maszyn, Worki i filtry przeciwkurzowe do odkurzaczy, Części i osprzęt do wszystkich uprzednio wymienionych towarów, Noże kuchenne, Sztućce, Noże kuchenne i przyrządy do cięcia do użytku kuchennego, Ostrzałki do noży, Urządzenia kontrolno-sterujące do kuchenek, Panele sterownicze do kuchenek, Elektryczne i elektroniczne urządzenia pomiarowe, kontrolne i regulacyjne, Elektryczne i elektroniczne urządzenia sterownicze, Aparatura do rejestracji, przetwarzania, nadawania, odbierania i wyświetlania sygnałów, danych, obrazów i dźwięków, elektryczne i elektromagnetyczne nośniki danych, Urządzenia do przetwarzania danych, kontroli i sterowania urządzeniami gospodarstwa domowego, w szczególności urządzeniami do pieczenia, gotowania i podgrzewania, Programatory, Pulpity dyspozytora, wyświetlacze i ekrany dotykowe, programy kontrolno–sterujące do urządzeń gospodarstwa domowego, Wagi kuchenne, Urządzenia do ogrzewania, wytwarzania pary, gotowania, chłodzenia, Urządzenia sanitarne, Domowe urządzenia do gotowania i podgrzewania, Kuchnie i kuchenki mikrofalowe, gazowe, elektryczne, indukcyjne, ceramiczne, Płyty grzejne do gotowania, płyty grzejne ceramiczne, gazowe i elektryczne, płyty grzejne indukcyjne, gazowe i elektryczne, płyty grzewcze do zabudowy, Podgrzewane elektrycznie płyty ceramiczne sprzedawane jako elementy kuchenek, piekarniki gazowe i elektryczne, Szybkowary elektryczne, Parowary elektryczne, Opiekacze do chleba, Urządzenia do wypiekania chleba, rożna, gofrownice, frytkownice, Elektryczne waflownice, tostery, parowary, czajniki elektryczne, Ekspresy do kawy, Kawiarki elektryczne, Zapalniczki do gazu, elektryczne, Suszarki na żywność, lodówki, Zamrażarki, Urządzenia chłodzące, Pojemniki chłodnicze do żywności, Szafki chłodnicze do przechowywania napojów, Szafki chłodnicze do przechowywania żywności, Winiarki, Maszyny i urządzenia do produkcji lodu, Urządzenia do produkcji lodów, Urządzenia klimatyzacyjne, Aparaty do klimatyzacji pomieszczeń, Aparatura do oczyszczania powietrza, Wyciągi kuchenne, Okapy kuchenne, Okapy wentylacyjne do kuchni, Urządzenia do odpylania, Filtry do okapów, okapy nadkuchenne, Aparaty i urządzenia do uzdatniania wody, Podgrzewacze wody, Płyty [części piekarników], Rożna do piekarników, Dopasowane akcesoria do piekarników, Prowadnice do piekarników, Zapalniki gazowe do piekarników, Płyty ceramiczne sprzedawane jako elementy piekarników, akcesoria do płyt, kuchni i piekarników gazowych, akcesoria do pralek, Filtry do okapów do wyciągów powietrznych, części i osprzęt do wszystkich uprzednio wymienionych towarów, Produkcja filmów reklamowych, Produkcja wizualnych materiałów reklamowych, Pokazy [do celów promocyjnych/reklamowych], Przygotowywanie prezentacji w celach reklamowych, Produkcja materiałów reklamowych i reklam, Usługi reklamowe i marketingowe, Dystrybucja materiałów reklamowych, Kampanie marketingowe, Prezentowanie produktów w mediach dla celów sprzedaży detalicznej, Reklama poprzez wszystkie publiczne środki komunikacji, Badania marketingowe i prowadzenie badań zachowań konsumenckich i analiz trendów konsumenckich.

---

(111) **394963** (220) 2025 12 05 (210) 594919
(151) 2026 04 15 (441) 2025 12 29

(732) GRUPA MASPEX SPÓŁKA Z OGRANICZONĄ ODPOWIEDZIALNOŚCIĄ, Wadowice (PL)
(540) (znak słowno-graficzny)
(540) CARB POWER COMPLEX
(540)

(591) biały, szary, srebrny, czarny
(531) 01.13.15, 26.04.02, 26.04.16, 26.04.18, 27.05.01, 29.01.14
(510), (511) **5** Batony energetyzujące stanowiące zamienniki posiłków zawierające dodatki odżywcze, Suplementy diety i preparaty dietetyczne, Batony zawierające suplementy odżywcze, Białkowe suplementy diety, Dodatki dietetyczne w formie napojów, Dodatki witaminowe, Mieszanki do picia będące suplementami diety, Mieszane preparaty witaminowe, Mieszanki do picia w proszku z dodatkami odżywczymi, Mieszanki do picia w proszku będące suplementami diety o smaku owocowym, Mineralne suplementy diety, Mineralne suplementy odżywcze, Multiwitaminy, Musujące tabletki witaminowe, Napoje witaminizowane, Nutraceutyki do stosowania jako suplementy diety, Odżywcze mieszanki do picia do stosowania jako zamienniki posiłków, Odżywcze suplementy diety, Preparaty dietetyczne i odżywcze, Preparaty multiwitaminowe, Preparaty witaminowe, Preparaty witaminowe i mineralne, Preparaty witaminowe w postaci suplementów diety, Preparaty wzbogacające organizm w niezbędne witaminy i mikroelementy, Suplementy dietetyczne i odżywcze, Suplementy diety, Suplementy diety poprawiające kondycję i wytrzymałość, Suplementy diety składające się z witamin, Suplementy prebiotyczne, Suplementy odżywcze w płynie, Suplementy żywnościowe, Suplementy żywnościowe w postaci proszku, Żelki witaminowe, **32** Napoje orzeźwiające, Napoje funkcjonalne na bazie wody, Smakowa woda mineralna, Toniki [napoje nielecznicze], Gazowana woda mineralna, Woda mineralna, Woda pitna z witaminami, Woda wzbogacona odżywczo, Wody gazowane, Wody mineralne i gazowane, Wody o smaku owocowym, Bezalkoholowe gazowane napoje na bazie soków owocowych, Napoje bezalkoholowe o podwyższonej zawartości witamin, Napoje bezalkoholowe wzbogacone witaminami i solami mineralnymi, Napoje dla sportowców, Napoje dla sportowców zawierające elektrolity, Napoje energetyzujące, Napoje energetyzujące zawierające kofeinę, Napoje izotoniczne, Napoje proteinowe, Napoje sportowe wzbogacane proteinami, Napoje wzbogacone substancjami odżywczymi, Napoje zawierające witaminy, Niegazowane napoje bezalkoholowe, Woda gazowana wzbogacona witaminami [napoje], Soki owocowe [napoje], Soki gazowane, Owoce (Bezalkoholowe napoje z soków-), Napoje zawierające głównie soki owocowe, Napoje owocowe i soki owocowe, Bezalkoholowe napoje gazowane, Napoje gazowane (Proszek do wytwarzania-), Aromatyzowane napoje gazowane.

---

(111) **394964** (220) 2025 12 05 (210) 594924
(151) 2026 04 15 (441) 2025 12 29
(732) SIKORA DAWID HARMONIQ, Wrocław (PL)
(540) (znak słowno-graficzny)
(540) HARMONIQ
(540)

(591) niebieski, biały
(531) 05.01.05, 05.01.16, 26.01.03, 26.01.15, 27.05.01, 29.01.12
(510), (511) **5** Suplementy diety dla ludzi, Preparaty terapeutyczne do kąpieli, Żele do stosowania miejscowego do użytku medycznego i terapeutycznego, **16** Drukowane materiały edukacyjne, Drukowane materiały dydaktyczne, Materiały drukowane, Reklamy drukowane, Certyfikaty drukowane, Materiały drukowane i artykuły papiernicze oraz wyposażenie edukacyjne, **35** Prezentowanie produktów w mediach dla celów sprzedaży detalicznej, Reklamy online, Reklama i marketing, Publikowanie materiałów reklamowych, Publikowanie materiałów i tekstów reklamowych, Usługi zarządzania społecznością online, **41** Doradztwo w zakresie treningu fizycznego, Doradztwo w zakresie sprawności fizycznej, Doradztwo w zakresie szkolenia i doskonalenia zawodowego, Elektroniczna publikacja tekstów i druków, innych niż reklamowe, w Internecie, Kursy szkoleniowe z zakresu zdrowia, Kursy szkoleniowe związane z medycyną, Publikowanie drukowanych materiałów edukacyjnych, Publikowanie materiałów drukowanych, **44** Akupunktura, Usługi chiropraktyka dla osób z chorobami przewlekłymi, Chiropraktyka [nastawianie kręgosłupa], Doradztwo w zakresie dietetyki i odżywiania, Fizjoterapia, Osteopatia, Informacje dotyczące masażu, Kliniki medyczne, Opieka medyczna i zdrowotna, Opracowywanie indywidualnych programów rehabilitacji fizycznej, Usługi doradcze w zakresie opieki zdrowotnej [medyczne], Usługi informacyjne w zakresie opieki medycznej, Zabiegi terapeutyczne dla ciała.

---

(111) **394965** (220) 2025 12 05 (210) 594931
(151) 2026 04 15 (441) 2025 12 29
(732) WAWRO SZYMON SMW-ELECTRIC, Brzeźnica (PL)
(540) (znak słowno-graficzny)
(540) SMW-ELECTRIC INSTALACJE ELEKTRYCZNE MONITORINGI ALARMY
(540)

(591) żółty, czarny
(531) 01.15.03, 24.17.25, 26.04.04, 26.04.16, 27.05.01, 29.01.12
(510), (511) **37** Usługi instalacji elektrycznych, Montaż, naprawa, konserwacja i modernizacja instalacji elektrycznych, Usługi elektryków, Instalacja i serwis oświetlenia, Montaż rozdzielnic, przewodów, osprzętu i urządzeń elektrycznych, Usługi pomiarowe instalacji elektrycznych.

---

(111) **394966** (220) 2025 09 29 (210) 591321
(151) 2026 04 14 (441) 2025 12 29
(732) Great Wall Soul Technology Co., Ltd, Baoding (CN)
(540) (znak słowny)
(540) SOUO
(510), (511) **12** Hamulce do pojazdów, Silniki do pojazdów lądowych, Motocykle, Skutery wyposażone w silnik, Ramy do motocykli, Motocykle elektryczne, Motocykle crossowe, Motocykle wyścigowe, Lekkie motocykle terenowe, Opony motocyklowe, **25** Kombinezony, Kurtki motocyklowe, Spodnie, Kurtki, Odzież do jazdy na motocyklu, Odzież, Obuwie, Czapki jako nakrycia głowy, Wyroby pończosznicze, Rękawice motocyklowe, Rękawiczki [odzież], Paski [odzież].

---

(111) **394967** (220) 2025 09 30 (210) 591373
(151) 2026 04 20 (441) 2025 12 29
(732) shenzhen kooday Food Co., Limited, Shenzhen (CN)
(540) (znak słowno-graficzny)
(540) kooday
(540)

(591) czarny, szary, biały
(531) 27.05.01, 27.05.03, 27.05.04, 29.01.13, 05.03.13, 05.03.14, 01.15.15
(510), (511) **30** Słodycze, Kawa, Kakao, Herbata, Nielecznicze napoje na bazie herbaty, Cukier, Wyroby cukiernicze, Miód, Ciasteczka, Przekąski na bazie zbóż, Makaron, Mleczko pszczele, Propolis.

(111) **394968** (220) 2025 11 07 (210) 593725
(151) 2026 04 01 (441) 2025 12 15
(732) NAUCA SPÓŁKA Z OGRANICZONĄ ODPOWIEDZIALNOŚCIĄ, Gdynia (PL)
(540) (znak słowno-graficzny)
(540) droga zawodowa
(540)

(591) pomarańczowy, czarny
(531) 26.04.09, 27.05.01, 29.01.12
(510), (511) **9** Oprogramowanie, komputery, **16** Artykuły piśmiennicze i biurowe, **35** Reklama, zarządzanie i organizowanie w biznesie, **41** Nauczanie, rozrywka, sport, **42** Usługi badawcze, programowanie komputerowe.

---

(111) **394969** (220) 2025 11 14 (210) 593776
(151) 2026 04 15 (441) 2025 12 22
(732) SITEK MARIUSZ ALNU, Poddębice (PL)
(540) (znak słowny)
(540) BluePlan
(510), (511) **3** Preparaty chemiczne do czyszczenia do użytku domowego, Płyny do czyszczenia, Tabletki do czyszczenia sprzętu gospodarstwa domowego, Tabletki do czyszczenia ekspresów do kawy, pralek i czajników, Odkamieniacze do użytku domowego, Odkamieniacze do sprzętu gospodarstwa domowego, Odkamieniacze do ekspresów do kawy, Odkamieniacze do pralek, Odkamieniacze do czajników, Tabletki do odkamieniania sprzętu gospodarstwa domowego, Tabletki do odkamieniania ekspresów do kawy, pralek i czajników, Płyny do czyszczenia systemów mlecznych w ekspresach do kawy, Proszki czyszczące i odkamieniające do użytku domowego w pudełkach i w saszetkach, Proszek do zmywarek, Tabletki do zmywarek, Kapsułki do zmywarek, Płyny nabłyszczające do zmywarek, Proszki czyszczące i odkamieniające do zmywarek, Zapachy do zmywarek, Płyny i pianki do mycia naczyń, Sól do zmywarek, Płyny, żele i proszki do czyszczenia zmywarek, Preparaty czyszczące do zmywarek, Detergenty do zmywania naczyń w zmywarkach, Środki do płukania do zmywarek, Środki ułatwiające suszenie do zmywarek, Środki do prania tkanin, Proszki do prania, Płyny do prania, Tabletki do prania, Kapsułki do prania, Dodatki do prania, Preparaty czyszczące do pralek, Tabletki, płyny, żele i proszki do czyszczenia pralek, Środki czyszczące, Środki czyszczące do łazienek, Środki czyszczące do kuchni, Środki czyszczące do podłóg, **11** Filtry do wody, Filtry do wody pitnej, Filtry do urządzeń do filtrowania wody, Urządzenia do filtrowania wody pitnej, Domowe urządzenia do filtrowania wody, Dzbanki do filtrowania wody, Butelki do filtrowania wody, Obudowy filtrów do oczyszczania wody, Filtry do urządzeń zaopatrujących w wodę, Filtry do kawy elektryczne, Filtry wody do ekspresów do kawy, Wkłady filtrujące do ekspresów do kawy, Wkłady filtrujące do dzbanków do filtrowania wody, Wkłady filtrujące do butelek do filtrowania wody, Membrany do urządzeń do filtrowania wody.

---

(111) **394970** (220) 2025 12 01 (210) 594618
(151) 2026 04 14 (441) 2025 12 29
(732) GRUPA KDM SPÓŁKA Z OGRANICZONĄ ODPOWIEDZIALNOŚCIĄ, Warszawa (PL)
(540) (znak słowno-graficzny)
(540) GRUPA KDM Generalny wykonawca
(540)

(591) granatowy, biały, czerwony, niebieski
(531) 15.01.13, 26.11.01, 27.05.01, 29.01.14
(510), (511) **35** Usługi biznesowe i zarządzania przedsiębiorstwem, Reklama, marketing i promocja usług budowlanych, Obsługa przetargów i doradztwo organizacyjne przy realizacjach, **36** Dzierżawa nieruchomości (tylko nieruchomości), Wynajem nieruchomości, Zarządzenie nieruchomością, Administrowanie nieruchomościami, Zarządzanie nieruchomościami, Usługi w zakresie nieruchomości, Wynajmowanie pomieszczeń biurowych (nieruchomości), Dzierżawa nieruchomości posiadanych na własność, Organizowanie umów dzierżawy i najmu nieruchomości, Usługi zarządzania nieruchomościami związane z lokalami biurowymi, Zarządzanie finansowe projektami renowacji budynków, Finansowe zarządzanie projektami z dziedziny nieruchomości, **37** Czyszczenie i naprawa kotłów, Instalacja, naprawa i konserwacja urządzeń sanitarnych, Instalacja, naprawa i konserwacja podgrzewaczy powietrza, Instalacja, naprawa i konserwacja rur kotłowych, Instalacja, naprawa i konserwacja sprzętu grzewczego, Instalacja sprzętu hydraulicznego, Instalacja urządzeń do chłodzenia, Instalacja urządzeń do ogrzewania i chłodzenia, Instalacja urządzeń klimatyzacyjnych, Instalacja urządzeń sanitarnych, Instalacja urządzeń wentylacyjnych, Instalowanie, konserwacja i naprawa systemów HVAC (ogrzewanie, wentylacja i klimatyzacja), Instalowanie kotłów, Instalowanie oraz naprawa systemów klimatyzacyjnych, Instalowanie oraz naprawa urządzeń klimatyzacyjnych, Konserwacja i naprawa instalacji grzewczej, Konserwacja Instalacji wodno-kanalizacyjnej, Modernizacja instalacji do wentylacji budynków, Modernizacja Instalacji do klimatyzacji budynków, Modernizacja instalacji do ogrzewania, wentylacji i klimatyzacji budynków, Montaż urządzeń centralnego ogrzewania, Naprawa i konserwacja urządzeń do chłodzenia, Naprawa i konserwacja urządzeń do wentylacji, Naprawa i konserwacja urządzeń do klimatyzacji, Naprawa i konserwacja urządzeń i instalacji do chłodzenia, Naprawa i konserwacja urządzeń klimatyzacyjnych (do celów przemysłowych), Regularne serwisowanie urządzeń do wentylacji, Regularne serwisowanie urządzeń do ogrzewania, Regularne serwisowanie urządzeń do chłodzenia, Regularne serwisowanie urządzeń do klimatyzacji, Naprawa, konserwacja i instalowanie maszyn i urządzeń, Roboty budowlane związane ze wznoszeniem budynków mieszkalnych i niemieszkalnych, Roboty związane z budową obiektów inżynierii lądowej i wodnej, Roboty budowlane specjalistyczne, **42** Projektowanie techniczne, Projektowanie systemów inżynierii budowlanej, Projektowanie i planowanie techniczne instalacji do ogrzewania, Projektowanie systemów elektrycznych, Projektowanie architektoniczne, Usługi inżynieryjne i w zakresie architektury, Badania i analizy techniczne.

---

(111) **394971** (220) 2025 12 31 (210) 595948
(151) 2026 05 26 (441) 2026 02 09
(732) BODEKO HOTELE SPÓŁKA Z OGRANICZONĄ ODPOWIEDZIALNOŚCIĄ, Wisła (PL)
(540) (znak słowno-graficzny)
(540) RESORT JURAJSKI
(540)

(591) jasnobrązowy
(531) 06.01.02, 06.01.04, 29.01.07, 29.01.11, 27.05.01, 27.05.05
(510), (511) **41** Usługi rozrywkowe świadczone przez hotele, Udostępnianie obiektów i sprzętu rozrywkowego w hotelach, Organizowanie konferencji, wystaw i konkursów, Organizowanie imprez edukacyjnych, Organizowanie imprez rozrywkowych i kulturalnych, Organizowanie imprez sportowych, zawodów i turniejów sportowych, Organizowanie i prowadzenie seminariów i warsztatów [szkolenia], Zapewnianie infrastruktury rekreacyjnej i wypoczynkowej, Udostępnianie obiektów i sprzętu do zabaw dla dzieci, Usługi rozrywkowe dla dzieci, Organizowanie balów, Usługi siłowni, Usługi klubów [dyskotek], Usługi fitness klubów, Usługi świadczone przez baseny i kompleksy ze zjeżdżalniami wodnymi, Udostępnianie obiektów i sprzętu sportowego, **43** Hotele, hostele i pensjonaty, zakwaterowanie wakacyjne i turystyczne, Hotelowe usługi kateringowe, Informacja hotelowa, Organizowanie posiłków w hotelach, Organizowanie zakwaterowania w hotelach, Udostępnianie informacji online dotyczących rezerwacji hotelowych, Świadczenie usług rezerwacji pokojów oraz rezerwacji hoteli, Udostępnianie obiektów i sprzętu wystawienniczego w hotelach, Usługi doradcze w zakresie sprzętu i obiektów hotelowych, Usługi restauracyjne świadczone przez hotele, Obsługa gastronomiczna z wła-

snym zapleczem, produktami i transportem (catering), Oferowanie żywności i napojów w restauracjach i barach, Organizacja przyjęć weselnych [miejsca], Organizacja przyjęć weselnych [żywność i napoje], Organizowanie bankietów, Tymczasowe zakwaterowanie, Udostępnianie obiektów i sprzętu na targi i wystawy, Udostępnianie obiektów i sprzętu na konferencje, wystawy i spotkania, Udostępnianie obiektów i sprzętu na zjazdy, Udostępnianie obiektów i sprzętu na bankiety i uroczystości towarzyskie na specjalne okazje, Udostępnianie obiektów na imprezy i tymczasowych biur oraz pomieszczeń na posiedzenia, Krótkoterminowy wynajem przestrzeni biurowej, **44** Usługi spa, Usługi kosmetyczne, Usługi salonów piękności, Zdrowotne usługi odnowy biologicznej w zakresie zdrowia i dobrego samopoczucia ciała i ducha, Usługi saun, Usługi solarium, Poradnictwo dietetyczne, Usługi fryzjerskie, Usługi manicure i pedicure, Terapia zajęciowa i rehabilitacja, Udostępnianie sprzętu i obiektów do ćwiczeń fizycznych do celów rehabilitacji zdrowotnej, Masaże, Usługi fizjoterapii.

---

(111) **394972** (220) 2026 02 27 (210) 598912
(151) 2026 07 07 (441) 2026 03 23
(732) SOULTECH SPÓŁKA Z OGRANICZONĄ ODPOWIEDZIALNOŚCIĄ, Radom (PL)
(540) (znak słowno-graficzny)
(540) SOULTECH
(540)

(591) czarny, granatowy, różowy, pomarańczowy
(531) 27.05.22, 27.05.05, 29.01.14
(510), (511) **42** Usługi w zakresie technologii informacyjnych.

---

(111) **394973** (220) 2026 03 02 (210) 598782
(151) 2026 07 07 (441) 2026 03 23
(732) BRIDGEOAK SPÓŁKA Z OGRANICZONĄ ODPOWIEDZIALNOŚCIĄ, Warszawa (PL)
(540) (znak słowny)
(540) BridgeOak
(510), (511) **37** Usługi zarządzania budową, Zarządzanie projektem budowy, Konsultacje w zakresie nadzoru budowlanego, Nadzór budowlany, Usługi doradcze i informacyjne dotyczące budownictwa, Konsultacje budowlane, Usługi doradztwa budowlanego, Udzielanie informacji budowlanych, Usługi inspekcji budowlanej [w trakcie prac budowlanych], Usługi nadzoru budowlanego w zakresie projektów budowlanych, Doradztwo inżynieryjne (usługi budowlane), Nadzór budowlany na miejscu, Nadzór nad robotami budowlanymi, Zarządzanie projektami budowlanymi na terenie budowy, **42** Usługi w zakresie projektowania, Opracowywanie projektów budowlanych, Opracowywanie projektów technicznych, Usługi projektowania architektonicznego, Usługi projektowania technologicznego, Projektowanie budynków, Projektowanie domów, Planowanie projektu, Doradztwo techniczne związane z projektowaniem, Doradztwo techniczne, Oględziny nieruchomości, Planowanie budowy nieruchomości, Inspekcja budowlana [oględziny], Nadzór i inspekcja techniczna, Zarządzanie projektami architektonicznymi, Kontrola kosztów budowy, Kontrola jakości ukończonych budynków, Studium wykonalności technicznej, Analizy wykonalności projektu, Przeprowadzanie technicznych studiów wykonalności, Projektowanie analiz wykonalności w zakresie projektów, Opracowywanie projektów technicznych do projektów budowlanych, Projektowanie wnętrz budynków, Planowanie [projektowanie] budynków, Projektowanie techniczne i doradztwo, Projektowanie systemów inżynierii budowlanej, Doradztwo w dziedzinie projektowania architektonicznego, Usługi w zakresie projektowania budynków, Doradztwo w zakresie projektów architektonicznych i budowlanych, Zarządzanie projektami w zakresie technologii informacyjnych, Udzielanie informacji w zakresie technologii informacyjnej, Konsultacje w dziedzinie technologii informacyjnej, Usługi inżynieryjne dotyczące technologii informacyjnej, Doradztwo, konsultacje i informacja w zakresie technologii informacyjnych, Usługi doradcze i informacyjne w zakresie architektury i infrastruktury technologii informacyjnej, Ekspertyzy geologiczne, Ekspertyzy w zakresie technologii.

---

(111) **394974** (220) 2026 03 14 (210) 599422
(151) 2026 07 08 (441) 2026 03 23
(732) BIZOŃ-KWIECIŃSKA PAULA LOGOSÓWKA GABINET NEUROLOGOPEDYCZNY, Łochowo (PL)
(540) (znak słowny)
(540) Logosówka
(510), (511) **44** Usługi w zakresie opieki zdrowotnej dla ludzi, Usługi medyczne.

---

(111) **394975** (220) 2026 03 14 (210) 599423
(151) 2026 07 08 (441) 2026 03 23
(732) BIZOŃ-KWIECIŃSKA PAULA LOGOSÓWKA GABINET NEUROLOGOPEDYCZNY, Łochowo (PL)
(540) (znak graficzny)
(540)
(540)

(591) różowy, fioletowy, czarny, pomarańczowy, beżowy, biały
(531) 03.07.05, 03.07.19, 03.07.24, 29.01.15
(510), (511) **44** Usługi w zakresie opieki zdrowotnej dla ludzi, Usługi medyczne.

---

(111) **394976** (220) 2022 09 29 (210) 547674
(151) 2026 04 15 (441) 2022 11 21
(732) RADIO MUZYKA FAKTY GRUPA RMF SPÓŁKA Z OGRANICZONĄ ODPOWIEDZIALNOŚCIĄ SPÓŁKA KOMANDYTOWA, Kraków (PL)
(540) (znak słowno-graficzny)
(540) MAXX
(540)

(531) 27.05.01
(510), (511) **9** Anteny, Aparaty do przetwarzania informacji, Aparaty do rejestracji dźwięku, Aparaty fotograficzne, Audiowizualne urządzenia do nauki, Drukarki komputerowe, Dyktafony, Dyski do nagrywania dźwięku i obrazu takie jak: płyty CD, płyty DVD, płyty video CD, Dyski kompaktowe, Dyski komputerowe, Dyski magnetyczne, Dyski obliczeniowe, Dyski optyczne, Dyski optyczne komputerowe, Dyski optyczne z nagraniami audio, Dyskietki, Dystrybutory dysków komputerowych, Elektroniczne magnetyczne nośniki z nagraniami, Elektroniczne procesory tekstu, Głośniki, Głośniki komputerowe, Interfejsy, Interfejsy dla informatyki, Interfejsy komputerowe, Kasety audio, Kasety dźwiękowe, Kasety magnetofonowe, Kasety magnetyczne z nagraniami, Kasety muzyczne, Kompaktowe dyski optyczne, Kompaktowe odtwarzacze płyt, Komputerowe monitory ekranowe, Komputerowe urządzenia peryferyjne, Komputery, Komputery osobiste, Laptopy, Magnetyczne nośniki danych, Magnetyczne nośniki danych, płyty (dyski) z nagraniami, Magnetyczne nośniki informacji, Maszty [anteny bezprzewodowe], Maszty antenowe, Maszty do anten bezprzewodowych, Maszty radiotelegraficzne, Megafony, Mikrofony, Monitory, Monitory do komputerów, Nadajniki bezprzewodowe, Nadajniki cyfrowe, Nadajniki częstotliwości radiowych, Nadajniki do telekomunikacji, Nadajniki radiowe, Nagrane nośniki magnetyczne i optyczne zawierające komputerowe bazy danych, Nienagrane magnetyczne nośniki danych, Nośniki danych magnetyczne, Nośniki do rejestracji dźwięku, Nośniki informacji optyczne, Odtwarzacze kaset, Odtwarzacze płyt DVD, Odtwarzacze płyt kompaktowych, Optyczne nośniki danych, Optyczne nośniki informacji, Optyczne nośniki medialne, Osobiste urządzenia stereofoniczne, Pamięci komputerowe, Pamięci USB, Pliki graficzne do ściągnięcia

do telefonu komórkowego, Pliki muzyczne do ściągnięcia do telefonu komórkowego, Płyty fonograficzne, Płyty kompaktowe, DVD i inne cyfrowe nośniki do nagrywania danych, Zapisane dane, w tym tekst, nagrania dźwiękowe, obrazy wideo, obrazy statyczne, obrazy ruchome oraz oprogramowanie komputerowe, w tym oprogramowanie do pobierania, magazynowania, generowania, odtwarzania i organizowania nagrań audio, wideo, obrazów statycznych i ruchomych oraz danych, Procesory tekstu, Programy gier komputerowych, Programy komputerowe jako software ładowalny, Programy komputerowe nagrane, Programy komputerowe systemu operacyjnego, Przenośne odtwarzacze mediów, Przenośne urządzenia do nagrywania dźwięku, Przenośne urządzenia do odtwarzania dźwięku, Radia i odbiorniki radiowe, Sterujące programy komputerowe do systemu operacyjnego, nagrane, Taśmy do nagrywania dźwięku, Taśmy do rejestracji dźwięku, Taśmy magnetyczne, Totalizatory, Urządzenia do nagrywania, Urządzenia do odtwarzania dźwięku, Urządzenia do rejestrowania dźwięku, Urządzenia do transmisji dźwięku, Urządzenia nadawcze, Zapisane dane dotyczące określonej problematyki, zwłaszcza muzycznej, w tym tekst, nagrania dźwiękowe, obrazy wideo, obrazy statyczne, obrazy ruchome oraz oprogramowanie komputerowe, w tym oprogramowanie do pobierania, magazynowania, generowania, odtwarzania i organizowania nagrań audio, wideo, obrazów statycznych i ruchomych oraz danych, Zapisane lub nagrane nośniki magnetyczne i optyczne, **35** Administrowanie działalnością gospodarczą w zakresie franchisingu, Agencje importowe i eksportowe, Agencje informacji handlowej, Analizy w zakresie marketingu, Aukcje telefoniczne i telewizyjne, Badania i analizy rynku, Badania informacji dotyczących działalności gospodarczej, Badanie opinii, Badania rynku do celów reklamowych, Doradztwo w zakresie zarządzania działalnością gospodarczą, Edytorskie usługi w dziedzinie reklamy, Franchising, a mianowicie konsultacje i wsparcie w zakresie zarządzania, organizacji i promocji działalności gospodarczej, Handlowe usługi doradcze dotyczące franchisingu, Implementacja i stosowanie porad [usługi zleceniobiorcy] w dziedzinie marketingu, Impresariat w działalności artystycznej, Informacja handlowa, Kampanie marketingowe, Kompilacja danych dla osób trzecich, Kompilacja informacji w komputerowych bazach danych, Kompilacja i systematyzacja danych na potrzeby komputerowych baz danych, Kompilacja reklam, Kompilacja statystyk związanych z reklamą, Marketing, Marketing bezpośredni (reklama), Marketing dotyczący promocji, Obróbka tekstów, Opracowywanie strategii i pomysłów marketingowych, Organizowanie aukcji internetowych, Organizowanie i prowadzenie aukcji, Poszukiwania w zakresie patronatu, Pośrednictwo biznesowe w zakresie produkcji reklam radiowych, telewizyjnych i kinowych, Produkcja materiałów reklamowych, Produkcja nagrań dźwiękowych do celów marketingowych, Produkcja nagrań wideo do celów reklamowych, Produkcja reklam radiowych, telewizyjnych oraz kinowych, Produkcja wizualnych materiałów reklamowych, Promocja, reklama i marketing stron internetowych on-line, Promowanie [reklama] działalności gospodarczej, Prowadzenie aukcji za pośrednictwem sieci telekomunikacyjnych, Prowadzenie domów aukcyjnych, Prowadzenie i usługi agencji reklamowych, Publikowanie tekstów reklamowych, Reklama billboardowa, Reklama i promocja sprzedaży dotyczące towarów i usług oferowanych i zamawianych za pośrednictwem telekomunikacji lub drogą elektroniczną, Reklama i usługi handlowe, Reklama i usługi reklamowe, Reklama kinowa, Reklama online za pośrednictwem komputerowej sieci komunikacyjnej, Reklama osób trzecich i prowadzenie interesów osób trzecich w ramach udzielonych pełnomocnictw w zakresie działalności: radiowej, telewizyjnej lub kinowej, Reklama poprzez wszystkie publiczne środki komunikacyjne, Reklama radiowa, Reklama telewizyjna, Reklama, w tym promocja dotycząca sprzedaży artykułów i usług na rzecz osób trzecich, za pośrednictwem przesyłania materiałów reklamowych i rozpowszechniania wiadomości reklamowych w sieciach komputerowych, Reprodukcja dokumentów i dokumentacji, Reprodukcja materiału reklamowego, Rozpowszechnianie ogłoszeń reklamowych, Sprawowanie patronatu medialnego, mianowicie udostępnianie przestrzeni reklamowej i informacyjnej w mediach na cele promocji podmiotu lub wydarzenia, Systematyzacja komputerowych baz danych, Systematyzacja danych w komputerowych bazach danych, Transkrypcja komunikatów i wiadomości, Transkrypcja informacji, Tworzenie tekstów reklamowych i sponsorowanych, Uaktualnianie ulotek i innych materiałów reklamowych, Usługi agencji informacyjnej w zakresie działalności gospodarczej, Usługi informacyjne w zakresie działalności gospodarczej, Usługi aukcyjne online, Usługi domów aukcyjnych, Usługi handlu online, w ramach których sprzedający wystawiają produkty na aukcję, a oferty zgłaszane są za pośrednictwem Internetu, Usługi impresariów w działalności artystycznej, Usługi menedżerskie, Usługi organizacji wystaw handlowych lub reklamowych, Usługi rozlepiania plakatów reklamowych, Wynajem czasu reklamowego we wszystkich środkach przekazu, Wynajmowanie przestrzeni reklamowej, Wypożyczanie materiałów reklamowych, Zarządzanie i kompilacja komputerowych baz danych, Zarządzanie i administrowanie miejscami wystawowymi, Zarządzanie profesjonalną działalnością artystyczną, Zarządzanie w zakresie zamówień handlowych, Zarządzanie zbiorami informatycznymi, Zarządzenie w mediach, Usługi public relations, **38** Agencje prasowe, Bezpieczna poczta elektroniczna, Dostarczenie ułatwień do odbioru radiowego i transmisji radiowej, Dzierżawa czasu dostępu do witryn internetowych [ISP], Elektroniczna transmisja danych i dokumentów za pomocą terminali komputerowych, Elektroniczne przekazywanie danych i dokumentów przez terminale komputerowe i urządzenia elektroniczne, Elektroniczne przesyłanie wiadomości, Emisja programów radiowych, Emisja radiowa, Informacja o telekomunikacji, Usługi w zakresie internetowych stacji radiowych, Komputerowa transmisja informacji udostępnianych za pomocą kodów dostępu lub terminali, Komunikacja danych drogą radiową, Komunikacja przez sieci światłowodowe, Komunikacja przez terminale komputerowe, Komunikacja przez terminale komputerowe, poprzez transmisję cyfrową lub satelitę, Komunikacja radiowa, Komunikacja telefoniczna, Komunikacja telegraficzna, Komunikacja za pośrednictwem analogowych i cyfrowych terminali komputerowych, Łączność poprzez sieć światłowodów, Łączność poprzez terminale komputerowe, Mobilna komunikacja radiowa, Nadawanie bezprzewodowe, Obsługa chat roomów, Obsługa przekazu fonicznego, Obsługiwanie anten nadajników naziemno-satelitarnych, Organizowanie systemów transmisyjnych, Poczta elektroniczna, Poczta elektroniczna i skrzynki pocztowe, Poczta elektroniczna i usługi przesyłania wiadomości, Poczta elektroniczna, przesyłanie informacji, Usługi telekomunikacyjne świadczone za pośrednictwem platform i portali w Internecie i innych mediach, Dostarczanie muzyki cyfrowej za pomocą telekomunikacji, Prowadzenie rozgłośni radiowych, Prowadzenie transmisji, Prowadzenie transmisji radiowych poprzez Internet, Przekaz satelitarny, Przekazywanie informacji różnego rodzaju na adresy internetowe (web-messaging), Przesyłanie dalej wiadomości przez telefon, Przesyłanie danych, dźwięków i obrazów drogą satelitarną, Przesyłanie danych przy pomocy światłowodu, Przesyłanie danych przy pomocy terminali komputerowych, Przesyłanie dźwięków i obrazów drogą satelitarną, Przesyłanie informacji, Przesyłanie informacji drogą satelitarną, Przesyłanie poczty elektronicznej (usługi w zakresie danych związanych z pocztą elektroniczną), Przesyłanie telegramów, Przesyłanie telekopii, Przesyłanie wiadomości, Przesyłanie wiadomości za pomocą sieci komputerowych, Przesyłanie wiadomości i obrazu przy pomocy komputera, Radiofonia, Rozpowszechnianie programów radiowych, Rozpowszechnianie programów radiowych transmitowanych za pośrednictwem satelitów, Satelitarna transmisja danych za pośrednictwem światowej sieci komputerowej on-line, Telekomunikacja informacyjna, Telekomunikacja informacyjna (obejmująca strony www), Telekomunikacja radiowa, Telekomunikacja za pomocą terminali komputerowych, telematów, satelitów, radia, telegrafów, telefonów, Telekomunikacja za pośrednictwem poczty elektronicznej, Telematyczna komunikacja za pośrednictwem terminali komputerowych, Transmisja i retransmisja programów radiowych, Transmisja na żywo dostępna przez strony główne w Internecie [kamery internetowe], Transmisja obrazów drogą satelitarną, Transmisja plików cyfrowych, Transmisja programów drogą satelitarną, Transmisja programów drogą satelitarną i kablową, Transmisja programów radiowych, Transmisja satelitarna, Transmisje i retransmisje programów radiowych, Transmisje radiowe, w tym kablowe, Transmitowanie dźwięku i obrazu, Udostępnianie internetowego forum dyskusyjnego, Udostępnianie stron internetowych, Usługi agencji informacyjnych, Usługi dostępu do portali w Internecie, Usługi emisji satelitarnej w zakresie rozrywki, Usługi emisji satelitarnej w zakresie sportu, Usługi informacyjne on-line, związane z telekomunikacją, Usługi komunikacji satelitarnej dla użytkowników biznesowych, Usługi nadawania drogą kablowa i satelitarną, Usługi nadawania satelitarnego w zakresie działalności gospodarczej, Usługi ogłoszeń elektronicznych [telekomunikacja], Usługi on-line, a mianowicie przesyłanie wiadomości, Usługi prowadzenia wideokonferencji satelitarnych, Usługi przekazu satelitarnego, Usługi przekazywania głosu i obrazu, Usługi przesyłania głosu, Usługi światłowodowej telekomunikacji, Usługi telekomunikacji satelitarnej, Usługi telekomunikacyjne świadczone za pomocą sieci światłowodowych, Usługi telekomunikacyjne, mianowicie usługi sieci światłowodowych, Usługi teleksowe i telefaksowe, Usługi transmisyjne dotyczące głosu, obrazu i danych, Usłu-

gi w zakresie internetowych emisji radiowych, Usługi w zakresie obsługi i najmu sprzętu do telekomunikacji, szczególnie do transmisji radiowej, Usługa satelitarna w zakresie transmisji audio lub wideo, Usługi w zakresie przekierowywania do witryn internetowych, Usługi w zakresie telefonii internetowej, Usługi w zakresie transmisji radiowych, Usługi w zakresie zleceń przywoławczych w zakresie radia, telefonii, Internetu lub innych środków elektronicznych, Wynajem odbiorczych anten satelitarnych, Wypożyczanie aparatury telekomunikacyjnej, Wypożyczanie czasu dostępu do światowej sieci komputerowej, Wypożyczanie dekoderów sygnałów, Wypożyczanie kanałów łącznościowych, Wypożyczanie sprzętu nadawczego, Wypożyczanie urządzeń do przekazywania informacji, Wypożyczanie urządzeń do przesyłanie informacji, Wypożyczanie urządzeń służących do nadawania sygnałów audio, Wypożyczanie urządzeń telekomunikacyjnych, Wypożyczanie zestawów do nadawania satelitarnego, Zapewnianie dostępu do blogów internetowych, Zapewnianie dostępu do stron internetowych, Przekazywanie informacji i danych za pośrednictwem usług online i Internetu, Odpłatne udostępnianie czasu dostępu do komputerowych baz danych, **41** Administrowanie loteriami na rzecz osób trzecich, Edukacyjne kursy wyjazdowe, E-learning, Interaktywne i korespondencyjne kursy i sesje, prowadzone on-line za pośrednictwem połączenia telekomunikacyjnego lub sieci komputerowej bądź prowadzone za pomocą innych środków, Konkursy muzyczne, w tym piosenkarskie, Konkursy przez telefon, Kursy szkoleniowe, Losowanie nagród [loterie], Montaż lub nagrywanie dźwięku i obrazu, Montaż programów radiowych, Montaż taśm dźwiękowych, Nagrywanie i produkcja nagrań dźwiękowych, Nagrywanie muzyki, Organizowanie i prowadzenie pokazów, konferencji i kongresów, Organizowanie i prowadzenie seminariów, Organizowanie rozrywki internetowej, radiowej, Organizowanie wystaw kulturalnych lub edukacyjnych, Organizowanie rozrywki, Organizowanie festiwali, Organizowanie i prowadzenie konkursów piękności, Organizowanie konkursów edukacyjnych lub rozrywkowych, Organizowanie konkursów lub loterii audiotekstowych, Organizowanie kursów edukacyjnych, internetowych, korespondencyjnych, Organizowanie loterii, Organizowanie spektakli, Organizowanie zabaw, Prezentowanie programów radiowych, Produkcja i organizowanie widowisk muzycznych, Produkcja imprez sportowych na potrzeby radiowe, Produkcja programów radiowych, Produkcja przedstawień teatralnych, Produkcja radiowa, Programowanie i sporządzanie programu radiowego, Prowadzenie agencji artystycznych, Przedstawienia plenerowe stanowiące usługi rozrywkowe, Przedstawienia teatralne, Przygotowywanie programów radiowych, Publikowanie czasopism elektronicznych, Publikowanie drogą elektroniczną, Publikowanie elektroniczne, Publikowanie elektroniczne on-line nie do pobrania, Publikowanie elektronicznych gazet dostępnych za pośrednictwem globalnej sieci komputerowej, Publikowanie materiałów drukowanych, Publikowanie materiałów na magnetycznych lub optycznych nośnikach danych, Publikowanie piosenek, Publikowanie tekstów i muzyki, Radiowe serwisy informacyjne, Radiowe programy rozrywkowe, Realizacja programów radiowych [planowanie], Reportaże fotograficzne, Reporterskie usługi agencyjne, Reżyseria programów radiowych, Rozrywka [widowiska], Selekcja i kompilacja nagrań muzycznych do rozpowszechniania radiowego przez osoby trzecie, Świadczenie usług przez parki tematyczne, Tłumaczenia, Udostępnianie urządzeń w studiach nagrań, Usługi dotyczące organizowania pokazów i widowisk artystycznych, organizowania zawodów sportowych, Usługi dotyczące publikowania tekstów innych niż teksty reklamowe, Usługi dotyczące wypożyczania nagrań dźwiękowych, Usługi edukacyjne świadczone przez radio, Usługi festiwali muzycznych i piosenkarskich, Usługi informacyjne w zakresie biletów na widowiska, Usługi loterii, Usługi nagrywania na taśmach magnetowidowych, Usługi nauczania, Usługi organizowania konkursów edukacyjnych lub rozrywkowych, Usługi organizowania plebiscytów muzycznych i piosenkarskich, Usługi organizowania rozrywki radiowej, Usługi reporterskie, Usługi studia do prób [nagrywanie], Usługi studia nagrań, Usługi świadczone przez parki rozrywki, Usługi udostępniania nagranych nośników dźwięku lub obrazu, Usługi udostępniania plików audio i video on-line, Usługi w dziedzinie rozrywki radiowej, Usługi w zakresie opracowywania reportaży, Usługi w zakresie produkcji i organizowania widowisk, spektakli, koncertów i imprez rozrywkowych lub kulturalnych, Usługi w zakresie produkcji widowisk na żywo, Usługi w zakresie publikowania online, Usługi w zakresie wypożyczania taśm i kaset, Widowiska muzyczne, Widowiska muzyczne na żywo, Widowiska teatralne i widowiska muzyczne, Wypożyczanie dekoracji teatralnych i rekwizytów, Wypożyczanie nagrań dźwiękowych, Wypożyczanie stacji radiowych, Zabawy zorganizowane z zakresu rozrywki lub edukacji, Loterie.

(111) **394977** (220) 2022 09 29 (210) 547677
(151) 2026 04 15 (441) 2022 11 21
(732) RADIO MUZYKA FAKTY GRUPA RMF SPÓŁKA Z OGRANICZONĄ ODPOWIEDZIALNOŚCIĄ SPÓŁKA KOMANDYTOWA, Kraków (PL)
(540) (znak słowno-graficzny)
(540) RMF MAXX
(540)

(531) 27.05.01
(510), (511) **9** Anteny, Aparaty do przetwarzania informacji, Aparaty do rejestracji dźwięku, Aparaty fotograficzne, Audiowizualne urządzenia do nauki, Drukarki komputerowe, Dyktafony, Dyski do nagrywania dźwięku i obrazu takie jak: płyty CD, płyty DVD, płyty video CD, Dyski kompaktowe, Dyski komputerowe, Dyski magnetyczne, Dyski obliczeniowe, Dyski optyczne, Dyski optyczne komputerowe, Dyski optyczne z nagraniami audio, Dyskietki, Dystrybutory dysków komputerowych, Elektroniczne magnetyczne nośniki z nagraniami, Elektroniczne procesory tekstu, Filmy [błony] naświetlone, Filmy kinematograficzne, Filmy kinematograficzne naświetlone, Filmy rysunkowe animowane, Filmy wideo, Głośniki, Głośniki komputerowe, Interfejsy, Interfejsy dla informatyki, Interfejsy komputerowe, Kasety audio, Kasety dźwiękowe, Kasety i taśmy wideo, Kasety magnetofonowe, Kasety magnetyczne z nagraniami, Kasety muzyczne, Kasety wideo, Kasety wideo z grami, Kompaktowe dyski optyczne, Kompaktowe odtwarzacze płyt, Komputerowe monitory ekranowe, Komputerowe urządzenia peryferyjne, Komputery, Komputery osobiste, Laptopy, Magnetyczne nośniki danych, Magnetyczne nośniki danych, płyty (dyski) z nagraniami, Magnetyczne nośniki informacji, Maszty [anteny bezprzewodowe], Maszty antenowe, Maszty do anten bezprzewodowych, Maszty radiotelegraficzne, Megafony, Mikrofony, Monitory, Monitory do komputerów, Nadajniki bezprzewodowe, Nadajniki cyfrowe, Nadajniki częstotliwości radiowych, Nadajniki do telekomunikacji, Nadajniki radiowe, Nagrane filmy, Nagrane nośniki magnetyczne i optyczne zawierające komputerowe bazy danych, Nienagrane magnetyczne nośniki danych, Nośniki danych magnetyczne, Nośniki do rejestracji dźwięku, Nośniki informacji optyczne, Odtwarzacze kaset, Odtwarzacze płyt DVD, Odtwarzacze płyt kompaktowych, Optyczne nośniki danych, Optyczne nośniki informacji, Optyczne nośniki medialne, Osobiste urządzenia stereofoniczne, Pamięci komputerowe, Pamięci USB, Pliki graficzne do ściągnięcia do telefonu komórkowego, Pliki muzyczne do ściągnięcia do telefonu komórkowego, Płyty fonograficzne, Płyty kompaktowe, DVD i inne cyfrowe nośniki do nagrywania danych, Zapisane dane, w tym tekst, nagrania dźwiękowe, obrazy wideo, obrazy statyczne, obrazy ruchome oraz oprogramowanie komputerowe, w tym oprogramowanie do pobierania, magazynowania, generowania, odtwarzania i organizowania nagrań audio, wideo, obrazów statycznych i ruchomych oraz danych, Procesory tekstu, Programy gier komputerowych, Programy komputerowe jako software ładowalny, Programy komputerowe nagrane, Programy komputerowe systemu operacyjnego, Przenośne odtwarzacze mediów, Przenośne urządzenia do nagrywania dźwięku, Przenośne urządzenia do odtwarzania dźwięku, Radia i odbiorniki radiowe, Sterujące programy komputerowe do systemu operacyjnego, nagrane, Taśmy do nagrywania dźwięku, Taśmy do rejestracji dźwięku, Taśmy magnetyczne, Taśmy wideo, Totalizatory, Urządzenia do nagrywania, Urządzenia do odtwarzania dźwięku, Urządzenia do rejestrowania dźwięku, Urządzenia do transmisji dźwięku, Urządzenia nadawcze, Zapisane dane dotyczące określonej problematyki, zwłaszcza muzycznej, w tym tekst, nagrania dźwiękowe, obrazy wideo, obrazy statyczne, obrazy ruchome oraz oprogramowanie komputerowe, w tym oprogramowanie do pobierania, magazynowania, generowania, odtwarzania i organizowania nagrań audio, wideo, obrazów statycznych i ruchomych oraz danych, Zapisane lub nagrane nośniki magnetyczne i optyczne, **16** Afisze, plakaty z papieru lub kartonu, Bilety, Broszury, Czasopisma, Druki, Dzienniki, Folia, Folia z tworzyw sztucznych do pakowania, Formularze (blankiety, druki), Fotografie [wydrukowane], Gazety, Gazety codzienne, Kalendarze, Kalendarze drukowane, Kartki okolicznościowe, Karton, Karty muzyczne z życzeniami, Katalogi, Kleje do materiałów papierniczych lub do użytku domowego, Komiksy, Ko-

perty z tworzyw sztucznych do pakowania, Książki, Malarstwo [obrazy], Mapy, Materiały do modelowania, Materiały drukowane, Materiały klejące dla papeterii i gospodarstw domowych, Materiały piśmienne, Modele, makiety architektoniczne, Naklejki adresowe, Nalepki, naklejki [materiały piśmienne], Notatniki [notesy], Notesy, Noże do papieru lub kartonu, Obrazy, Ochronne okładki na książki, Okładki na dokumenty, Papeterie, Papier, Papier listowy, Papierowe podstawki pod kufle do piwa, Periodyki, Pędzle, Plakaty reklamowe, Plansze, Pocztówki i widokówki, Prospekty, Przybory do pisania, Publikacje drukowane, Publikacje edukacyjne, Publikacje promocyjne, Publikacje reklamowe, Reklamowe szyldy papierowe, Reprodukcje graficzne, Szyldy z papieru lub z tektury lub z kartonu, Taśmy samoprzylepne do celów papierniczych lub do użytku domowego, Torebki, Torebki do pakowania z papieru lub z tworzyw sztucznych, Ulotki, Woreczki, **28** Balony do zabawy, Karty do gry, Gry planszowe, Gry przenośne z wyświetlaczami ciekłokrystalicznymi, Gry towarzyskie (salonowe), Pluszowe zabawki, Śmieszne rzeczy [atrapy], **35** Administrowanie działalnością gospodarczą w zakresie franchisingu, Agencje importowe i eksportowe, Agencje informacji handlowej, Analizy w zakresie marketingu, Aukcje telefoniczne i telewizyjne, Badania i analizy rynku, Badania informacji dotyczących działalności gospodarczej, Badanie opinii, Badania rynku do celów reklamowych, Doradztwo w zakresie zarządzania działalnością gospodarczą, Edytorskie usługi w dziedzinie reklamy, Franchising, a mianowicie konsultacje i wsparcie w zakresie zarządzania, organizacji i promocji działalności gospodarczej, Handlowe usługi doradcze dotyczące franchisingu, Implementacja i stosowanie porad [usługi zleceniobiorcy] w dziedzinie marketingu, Impresariat w działalności artystycznej, Informacja handlowa, Kampanie marketingowe, Kompilacja danych dla osób trzecich, Kompilacja informacji w komputerowych bazach danych, Kompilacja i systematyzacja danych na potrzeby komputerowych baz danych, Kompilacja reklam, Kompilacja statystyk związanych z reklamą, Marketing, Marketing bezpośredni (reklama), Marketing dotyczący promocji, Obróbka tekstów, Opracowywanie strategii i pomysłów marketingowych, Organizowanie aukcji internetowych, Organizowanie i prowadzenie aukcji, Poszukiwania w zakresie patronatu, Pośrednictwo biznesowe w zakresie produkcji reklam radiowych, telewizyjnych i kinowych, Produkcja materiałów reklamowych, Produkcja nagrań dźwiękowych do celów marketingowych, Produkcja nagrań wideo do celów reklamowych, Produkcja reklam radiowych, telewizyjnych oraz kinowych, Produkcja wizualnych materiałów reklamowych, Promocja, reklama i marketing stron internetowych on-line, Promowanie [reklama] działalności gospodarczej, Prowadzenie aukcji za pośrednictwem sieci telekomunikacyjnych, Prowadzenie domów aukcyjnych, Prowadzenie i usługi agencji reklamowych, Publikowanie tekstów reklamowych, Reklama billboardowa, Reklama i promocja sprzedaży dotyczące towarów i usług oferowanych i zamawianych za pośrednictwem telekomunikacji lub drogą elektroniczną, Reklama i usługi handlowe, Reklama i usługi reklamowe, Reklama kinowa, Reklama online za pośrednictwem komputerowej sieci komunikacyjnej, Reklama osób trzecich i prowadzenie interesów osób trzecich w ramach udzielonych pełnomocnictw w zakresie działalności: radiowej, telewizyjnej lub kinowej, Reklama poprzez wszystkie publiczne środki komunikacyjne, Reklama radiowa, Reklama telewizyjna, Reklama, w tym promocja dotycząca sprzedaży artykułów i usług na rzecz osób trzecich, za pośrednictwem przesyłania materiałów reklamowych i rozpowszechniania wiadomości reklamowych w sieciach komputerowych, Reprodukcja dokumentów i dokumentacji, Reprodukcja materiału reklamowego, Rozpowszechnianie ogłoszeń reklamowych, Sprawowanie patronatu medialnego, mianowicie udostępnianie przestrzeni reklamowej i informacyjnej w mediach na cele promocji podmiotu lub wydarzenia, Systematyzacja komputerowych baz danych, Systematyzacja danych w komputerowych bazach danych, Transkrypcja komunikatów i wiadomości, Transkrypcja informacji, Tworzenie tekstów reklamowych i sponsorowanych, Uaktualnianie ulotek i innych materiałów reklamowych, Usługi agencji informacyjnej w zakresie działalności gospodarczej, Usługi informacyjne w zakresie działalności gospodarczej, Usługi aukcyjne online, Usługi domów aukcyjnych, Usługi handlu online, w ramach których sprzedający wystawiają produkty na aukcję, a oferty zgłaszane są za pośrednictwem Internetu, Usługi impresariów w działalności artystycznej, Usługi menedżerskie, Usługi organizacji wystaw handlowych lub reklamowych, Usługi rozlepiania plakatów reklamowych, Wynajem czasu reklamowego we wszystkich środkach przekazu, Wynajmowanie przestrzeni reklamowej, Wypożyczanie materiałów reklamowych, Zarządzanie i kompilacja komputerowych baz danych, Zarządzanie i administrowanie miejscami wystawowymi, Zarządzanie profesjonalną działalnością artystyczną, Zarządzanie w zakresie zamówień handlowych, Zarządzanie zbiorami informatycznymi, Zarządzenie w mediach, Usługi public relations, **38** Agencje prasowe, Bezpieczna poczta elektroniczna, Dostarczenie ułatwień do odbioru radiowego i transmisji radiowej, Dzierżawa czasu dostępu do witryn internetowych [ISP], Elektroniczna transmisja danych i dokumentów za pomocą terminali komputerowych, Elektroniczne przekazywanie danych i dokumentów przez terminale komputerowe i urządzenia elektroniczne, Elektroniczne przesyłanie wiadomości, Emisja programów telewizyjnych, Emisja programów radiowych, Emisja radiowa, Emisja telewizyjna, Informacja o telekomunikacji, Usługi w zakresie internetowych stacji telewizyjnych i radiowych, Komputerowa transmisja informacji udostępnianych za pomocą kodów dostępu lub terminali, Komunikacja danych drogą radiową, Komunikacja przez sieci światłowodowe, Komunikacja przez terminale komputerowe, Komunikacja przez terminale komputerowe, poprzez transmisję cyfrową lub satelitę, Komunikacja radiowa, Komunikacja telefoniczna, Komunikacja telegraficzna, Komunikacja za pośrednictwem analogowych i cyfrowych terminali komputerowych, Łączność poprzez sieć światłowodów, Łączność poprzez terminale komputerowe, Mobilna komunikacja radiowa, Nadawanie bezprzewodowe, Nadawanie programów przez sieci satelitarne, Nadawanie programów telewizji satelitarnej, Obsługa chat roomów, Obsługa przekazu fonicznego, Obsługiwanie anten nadajników naziemno-satelitarnych, Organizowanie systemów transmisyjnych, Poczta elektroniczna, Poczta elektroniczna i skrzynki pocztowe, Poczta elektroniczna i usługi przesyłania wiadomości, Poczta elektroniczna, przesyłanie informacji, Usługi telekomunikacyjne świadczone za pośrednictwem platform i portali w Internecie i innych mediach, Dostarczanie muzyki cyfrowej za pomocą telekomunikacji, Prowadzenie rozgłośni radiowych, Prowadzenie transmisji, Prowadzenie transmisji radiowych i telewizyjnych poprzez Internet, Przekaz satelitarny, Przekazywanie informacji różnego rodzaju na adresy internetowe (web-messaging), Przesyłanie dalej wiadomości przez telefon, Przesyłanie danych, dźwięków i obrazów drogą satelitarną, Przesyłanie danych przy pomocy światłowodu, Przesyłanie danych przy pomocy terminali komputerowych, Przesyłanie dźwięków i obrazów drogą satelitarną, Przesyłanie informacji, Przesyłanie informacji drogą satelitarną, Przesyłanie poczty elektronicznej (usługi w zakresie danych związanych z pocztą elektroniczną), Przesyłanie telegramów, Przesyłanie telekopii, Przesyłanie wiadomości, Przesyłanie wiadomości za pomocą sieci komputerowych, Przesyłanie wiadomości i obrazu przy pomocy komputera, Radiofonia, Rozpowszechnianie programów radiowych i telewizyjnych, Rozpowszechnianie programów radiowych i telewizyjnych transmitowanych za pośrednictwem satelitów, Rozpowszechnianie programów telewizyjnych przekazywanych za pośrednictwem połączenia mikrofalowego z odbiornikami telewizyjnymi, Rozpowszechnianie programów telewizyjnych przekazywanych za pośrednictwem połączenia przewodowego z odbiornikami telewizyjnymi, Satelitarna transmisja danych za pośrednictwem światowej sieci komputerowej on-line, Telekomunikacja informacyjna, Telekomunikacja informacyjna (obejmująca strony www), Telekomunikacja radiowa, Telekomunikacja za pomocą terminali komputerowych, telematów, satelitów, radia, telegrafów, telefonów, Telekomunikacja za pośrednictwem poczty elektronicznej, Telematyczna komunikacja za pośrednictwem terminali komputerowych, Transmisja i retransmisja programów radiowych i telewizyjnych, Transmisja na żywo dostępna przez strony główne w Internecie [kamery internetowe], Transmisja obrazów drogą satelitarną, Transmisja plików cyfrowych, Transmisja programów drogą satelitarną, Transmisja programów drogą satelitarną i kablową, Transmisja programów radiowych, Transmisja satelitarna, Transmisje i retransmisje programów radiowych, Transmisje radiowe i telewizyjne, w tym kablowe, Transmitowanie dźwięku i obrazu, Udostępnianie internetowego forum dyskusyjnego, Udostępnianie stron internetowych, Usługi agencji informacyjnych, Usługi dostępu do portali w Internecie, Usługi emisji satelitarnej w zakresie rozrywki, Usługi emisji satelitarnej w zakresie sportu, Usługi informacyjne on-line, związane z telekomunikacją, Usługi komunikacji satelitarnej dla użytkowników biznesowych, Usługi nadawania drogą kablowa i satelitarną, Usługi nadawania satelitarnego w zakresie działalności gospodarczej, Usługi ogłoszeń elektronicznych [telekomunikacja], Usługi on-line, a mianowicie przesyłanie wiadomości, Usługi prowadzenia wideokonferencji satelitarnych, Usługi przekazu satelitarnego, Usługi przekazywania głosu i obrazu, Usługi przesyłania głosu, Usługi światłowodowej telekomunikacji, Usługi telekomunikacji satelitarnej, Usługi telekomunikacyjne świadczone za pomocą sieci światłowodowych, Usługi telekomunikacyjne, mianowicie usługi sieci świa-

tłowodowych, Usługi teleksowe i telefaksowe, Usługi transmisyjne dotyczące głosu, obrazu i danych, Usługi w zakresie internetowych emisji radiowych, Usługi w zakresie obsługi i najmu sprzętu do telekomunikacji, szczególnie do transmisji radiowej i telewizyjnej, Usługa satelitarna w zakresie transmisji audio lub wideo, Usługi w zakresie przekierowywania do witryn internetowych, Usługi w zakresie telefonii internetowej, Usługi w zakresie transmisji telewizyjnych i radiowych, Usługi w zakresie zleceń przywoławczych w zakresie radia, telefonii, Internetu lub innych środków elektronicznych, Wynajem odbiorczych anten satelitarnych, Wypożyczanie aparatury telekomunikacyjnej, Wypożyczanie czasu dostępu do światowej sieci komputerowej, Wypożyczanie dekoderów sygnałów, Wypożyczanie kanałów łącznościowych, Wypożyczanie sprzętu nadawczego, Wypożyczanie urządzeń do przekazywania informacji, Wypożyczanie urządzeń do przesyłanie informacji, Wypożyczanie urządzeń służących do nadawania sygnałów audio, Wypożyczanie urządzeń telekomunikacyjnych, Wypożyczanie zestawów do nadawania satelitarnego, Zapewnianie dostępu do blogów internetowych, Zapewnianie dostępu do stron internetowych, Przekazywanie informacji i danych za pośrednictwem usług online i Internetu, Odpłatne udostępnianie czasu dostępu do komputerowych baz danych, **41** Administrowanie loteriami na rzecz osób trzecich, Edukacyjne kursy wyjazdowe, E-learning, Interaktywne i korespondencyjne kursy i sesje, prowadzone on-line za pośrednictwem połączenia telekomunikacyjnego lub sieci komputerowej bądź prowadzone za pomocą innych środków, Konkursy muzyczne, w tym piosenkarskie, Konkursy przez telefon, Kursy szkoleniowe, Losowanie nagród [loterie], Montaż filmów kinowych, Montaż lub nagrywanie dźwięku i obrazu, Montaż programów radiowych, Montaż programów telewizyjnych, Montaż taśm dźwiękowych, Montaż taśm wideo, Nagrywanie i produkcja nagrań dźwiękowych, Nagrywanie muzyki, Organizowanie i prowadzenie pokazów, konferencji i kongresów, Organizowanie i prowadzenie seminariów, Organizowanie rozrywki internetowej, radiowej i telewizyjnej, Organizowanie wystaw kulturalnych lub edukacyjnych, Organizowanie rozrywki, Organizowanie festiwali, Organizowanie i prowadzenie konkursów piękności, Organizowanie konkursów edukacyjnych lub rozrywkowych, Organizowanie konkursów lub loterii audiotekstowych, Organizowanie kursów edukacyjnych, internetowych, korespondencyjnych, Organizowanie loterii, Organizowanie spektakli, Organizowanie zabaw, Prezentowanie programów radiowych, Produkcja filmów, Produkcja filmów na taśmach wideo, Produkcja i dystrybucja filmów, Produkcja i organizowanie widowisk muzycznych, Produkcja imprez sportowych na potrzeby radiowe, Produkcja programów radiowych i/lub programów telewizyjnych, Produkcja przedstawień teatralnych, Produkcja radiowa, filmowa i telewizyjna, Programowanie i sporządzanie programu telewizyjnego i radiowego, Prowadzenie agencji artystycznych, Przedstawienia nadawane za pośrednictwem telewizji satelitarnej, Przedstawienia plenerowe stanowiące usługi rozrywkowe, Przedstawienia teatralne, Przygotowywanie programów radiowych, Publikowanie czasopism elektronicznych, Publikowanie drogą elektroniczną, Publikowanie elektroniczne, Publikowanie elektroniczne on-line nie do pobrania, Publikowanie elektronicznych gazet dostępnych za pośrednictwem globalnej sieci komputerowej, Publikowanie materiałów drukowanych, Publikowanie materiałów na magnetycznych lub optycznych nośnikach danych, Publikowanie piosenek, Publikowanie tekstów i muzyki, Radiowe i telewizyjne serwisy informacyjne, Radiowe programy rozrywkowe, Realizacja programów radiowych [planowanie], Rejestrowanie na taśmach video, Reportaże fotograficzne, Reporterskie usługi agencyjne, Reżyseria programów radiowych lub telewizyjnych, Rozrywka [widowiska], Selekcja i kompilacja nagrań muzycznych do rozpowszechniania radiowego przez osoby trzecie, Świadczenie usług przez parki tematyczne, Tłumaczenia, Udostępnianie urządzeń w studiach nagrań, Usługi dotyczące organizowania pokazów i widowisk artystycznych, organizowania zawodów sportowych, Usługi dotyczące publikowania tekstów innych niż teksty reklamowe, Usługi dotyczące wypożyczania nagrań dźwiękowych, Usługi edukacyjne świadczone przez radio, Usługi festiwali muzycznych i piosenkarskich, Usługi informacyjne w zakresie biletów na widowiska, Usługi loterii, Usługi nagrywania na taśmach magnetowidowych, Usługi nauczania, Usługi organizowania konkursów edukacyjnych lub rozrywkowych, Usługi organizowania plebiscytów muzycznych i piosenkarskich, Usługi organizowania rozrywki radiowej, Usługi reporterskie, Usługi studia do prób [nagrywanie], Usługi studia nagrań, Usługi świadczone przez parki rozrywki, Usługi udostępniania nagranych nośników dźwięku lub obrazu, Usługi udostępniania plików audio i video on-line, Usługi w dziedzinie rozrywki radiowej i telewizyjnej, Usługi w zakresie opracowywania reportaży, Usługi w zakresie produkcji i organizowania widowisk, spektakli, koncertów i imprez rozrywkowych lub kulturalnych, Usługi w zakresie produkcji widowisk na żywo, Usługi w zakresie publikowania online, Usługi w zakresie wypożyczania taśm i kaset, Widowiska muzyczne, Widowiska muzyczne na żywo, Widowiska nadawane za pośrednictwem telewizji satelitarnej, Widowiska teatralne i widowiska muzyczne, Wypożyczanie dekoracji teatralnych i rekwizytów, Wypożyczanie nagrań dźwiękowych, Wypożyczanie stacji radiowych i telewizyjnych, Zabawy zorganizowane z zakresu rozrywki lub edukacji, Loterie, **42** Administrowanie stronami internetowymi, Aktualizacja, powielanie, projektowanie, wypożyczanie, instalacje, konserwacja, doradztwo w zakresie oprogramowania, Analiza systemów IT, Doradztwo komputerowe, Doradztwo w sprawach sprzętu komputerowego, Doradztwo w zakresie oprogramowania komputerowego, Dostarczanie i opracowywanie wyszukiwarek internetowych, Kontrola jakości, Konwersja danych lub dokumentów na formę elektroniczną, Monitoring systemów komputerowych przy użyciu dostępu zdalnego, Odzyskiwanie danych komputerowych, Odzyskiwanie komputerowych baz danych, Prognozowanie pogody, Projektowanie systemów komputerowych, Tworzenie i utrzymywanie stron internetowych dla osób trzecich, Udostępnianie miejsca na serwerach [strony internetowe], Usługi projektowania i dekoracji wnętrz, Usługi w zakresie ochrony antywirusowej, Usługi związane z prognozami meteorologicznymi, Wypożyczanie i hosting serwerów, Wypożyczanie komputerów, **45** Doradztwo w zakresie własności intelektualnej, Licencjonowanie programów komputerowych, Licencjonowanie przedstawień muzycznych, Licencjonowanie własności intelektualnej, Rejestrowanie nazw domen, Usługi nadzoru w dziedzinie własności intelektualnej, Zarządzanie prawami autorskimi.

---

(111) **394978** (220) 2024 11 06 (210) 576519
(151) 2026 04 15 (441) 2025 12 29
(732) AMBROZIAK RADOSŁAW, Bezrzecze (PL)
(540) (znak słowno-graficzny)
(540) PFKO POLISH FULLCONTACT KARATE ORGANIZATION
(540)

(591) czerwony, biały, czarny
(531) 29.01.13, 27.05.09, 27.05.10, 27.05.15, 27.05.17, 26.04.08, 26.04.01, 26.11.01, 26.11.06, 26.11.08
(510), (511) **25** Części odzieży, obuwia i nakryć głowy, Nakrycia głowy, Obuwie, Odzież, **35** Pomoc w prowadzeniu działalności gospodarczej, zarządzanie i administrowanie działalnością gospodarczą, Usługi reklamowe, marketingowe i promocyjne, Usługi reklamowe, promocyjne i marketingowe, **41** Publikowanie, sprawozdawczość i pisanie tekstów, Tłumaczenia, Usługi edukacyjne, rozrywkowe i sportowe, Usługi rezerwacji biletów na atrakcje i wydarzenia edukacyjne, rozrywkowe i sportowe, Tłumaczenia językowe, Usługi w zakresie tłumaczeń pisemnych.

---

(111) **394979** (220) 2025 04 27 (210) 583822
(151) 2026 03 30 (441) 2025 12 15
(732) SANIWELL SPÓŁKA Z OGRANICZONĄ ODPOWIEDZIALNOŚCIĄ, Kraków (PL)
(540) (znak słowno-graficzny)
(540) SaniWell
(540)

(591) niebieski, jasnoniebieski, biały
(531) 27.05.01, 29.01.13, 24.17.01, 24.17.02
(510), (511) **35** Sprzedaż hurtowa i detaliczna: materiałów budowlanych, elementów konstrukcji budowlanych, materiałów instalacyjnych w tym do saun i spa, basenów kąpielowych, bojlerów, brodzików, grzejników do centralnego ogrzewania, dozowników środków odkażających w toaletach, kabin kąpielowych, kabin natryskowych, kabin natryskowych w zabudowie ściennej, kabin parowo-natryskowych w zabudo-

wie ściennej, elementów szklanych do kabin, balkonów, barierek, instalacji do kąpieli, misek klozetowych (wc), bidetów, czystych komór jako instalacji sanitarnych, kranów, natrysków, pryszniców, ogrzewania parowego, aparatury i armatury sanitarnej do instalacji sanitarnych, armatury do regulacji urządzeń wodnych lub gazowych oraz przepływów wodnych lub gazowych, umywalek, wanien łazienkowych, wanien z hydromasażem, wanien z wirowym ruchem wody, zlewozmywaków, materiałów służących do wykańczania wnętrz, sprzętu AGD, artykułów wyposażenia wnętrz, artykułów dekoracji wnętrz, mebli, gotowych projektów domów i mieszkań, Usługi w zakresie reklamy promocji i marketingu, Wydawanie, dystrybucja i rozpowszechnianie materiałów reklamowych w tym katalogów i prospektów, Wynajmowanie powierzchni na cele reklamowe, Zapewnienie platformy internetowej dla nabywców i sprzedawców towarów i usług, pozyskiwanie danych do komputerowych baz danych, Usługi handlowe w zakresie obrotu towarami przy pomocy przekazu elektronicznego i usługi promocyjno-marketingowe świadczone przy pomocy przekazu elektronicznego, Pośrednictwo w zawieraniu kontraktów przy pomocy przekazu elektronicznego, Promocja sprzedaży dla osób trzecich, Reprezentowanie interesów osób trzecich, Usługi agencji importowo-eksportowej, **36** Usługi związane z: działalnością agencji obrotu nieruchomościami, zarządzaniem i administrowaniem nieruchomościami, Planowanie inwestycji związanych z nieruchomościami, Usługi: pośrednictwa finansowego i kredytowania, w tym w zakresie usług deweloperskich związanych z pozyskaniem gruntu, budowaniem i sprzedażą domów, lokali mieszkalnych, użytkowych, Usługi doradcze dotyczące nieruchomości i inwestycji w nieruchomości, rozliczenia finansowe transakcji związanych z nieruchomościami, usługi ubezpieczeniowe oraz doradztwo w tym zakresie, usługi finansowe, doradztwo finansowe w zakresie pozyskiwania kredytów oraz inwestowania w nieruchomości, wycena nieruchomości, wykonywanie analiz i ekspertyz finansowych oraz szacowanie wartości nieruchomości dla celów fiskalnych, leasing nieruchomości, finansowanie inwestycji, **37** Usługi w zakresie: wszelkich prac budowlanych, instalacji elektrycznych, instalacji systemów wodnokanalizacyjnych, instalacji: sanitarnych, telekomunikacyjnych, gazowych i wykończeniowych, usług nadzoru budowlanego, realizacji i nadzoru nad przedsięwzięciami inwestycyjnymi polegającymi na budowie i/lub przygotowaniu obiektów mieszkalnych i niemieszkalnych, prac remontowych, prac wykończeniowych, napraw obiektów budowlanych, restauracji budynków i ich wnętrz, konserwacji obiektów budowlano-mieszkaniowych, robót wodno-inżynieryjnych, prac budowlano-wykończeniowych w zakresie wystroju wnętrz, sprzątanie i czyszczenie obiektów, doradztwo w zakresie usług budowlanych, instalacyjnych wykończeniowych, doradztwo budowlane, **42** Projektowanie techniczne, projektowanie architektoniczne w zakresie budowli i ich otoczenia, projektowanie instalacji budowlanych, infrastruktury, projektowanie ogólnobudowlane, projektowanie wnętrz i dekoracja wnętrz, wzornictwo przemysłowe, ekspertyzy inżynieryjne, usługi w zakresie doradztwa technicznego w tym w zakresie konstrukcji i wyposażenia budynków, usługi programowania w tym automatyki obiektów, tworzenie programów komputerowych, zarządzanie stronami internetowymi (hosting), doradztwo w zakresie tworzenia, wdrażania i nadzoru systemów świadczenia usług internetowych, projektowanie graficzne, tworzenie i utrzymywanie stron internetowych dla osób trzecich, opracowywanie serwisów internetowych, projektowanie stron korporacyjnych i wizerunkowych.

---

(111) **394980** (220) 2025 09 01 (210) 589739
(151) 2026 03 31 (441) 2025 12 15
(732) HOUT GLOBAL SPÓŁKA Z OGRANICZONĄ ODPOWIEDZIALNOŚCIĄ, Warszawa (PL)
(540) (znak słowno-graficzny)
(540) HOUT
(540)

(531) 27.05.01
(510), (511) **19** Tarcica, Tarcica nieobrzynana, Deski [drewno budowlane], Drewno budowlane, Budowlane (Drewno-), Belki drewniane, Belki budowlane (Niemetalowe-), Niemetalowe konstrukcyjne belki stropowe wspornikowe do budowy podłóg, **20** Palety transportowe niemetalowe, Niemetalowe palety do transportu.

---

(111) **394981** (220) 2025 10 20 (210) 592413
(151) 2026 04 08 (441) 2025 12 01
(732) ZAGÓRNA PAULINA PAUZA PRACOWNIA ARCHITEKTURY WNĘTRZ, Katowice (PL)
(540) (znak słowno-graficzny)
(540) PAUZA pracownia architektury wnętrz
(540)

(531) 26.01.03, 26.01.16, 26.01.18, 26.11.02, 26.11.07, 26.11.09, 27.05.01
(510), (511) **42** Architektura wnętrz, Planowanie przestrzenne [projektowanie] wnętrz, Projektowanie wnętrz budynków.

---

(111) **394982** (220) 2025 11 02 (210) 593153
(151) 2026 04 07 (441) 2025 12 08
(732) OPC GROUP SPÓŁKA Z OGRANICZONĄ ODPOWIEDZIALNOŚCIĄ, Poznań (PL)
(540) (znak słowno-graficzny)
(540) OPC WWW.OPCOPTIC.PL
(540)

(531) 24.01.13, 24.17.02, 27.05.01
(510), (511) **9** Gogle, Gogle do celów sportowych, Gogle narciarskie, Gogle ochronne, Gogle zimowe, Okulary antyrefleksyjne, Okulary, Okulary inteligentne, Okulary, okulary słoneczne i soczewki kontaktowe, Soczewki antyrefleksyjne, Soczewki do ochronnych masek na twarz, Soczewki do okularów, Soczewki do okularów słonecznych, Soczewki do projektorów, Soczewki do teleskopów, Soczewki z tworzywa sztucznego, Soczewki [szkła] optyczne, Soczewki powiększające oczy, Soczewki powiększające, Soczewki optyczne do okularów słonecznych, Soczewki okularowe, Soczewki optyczne, Soczewki okularów słonecznych, Soczewki korekcyjne [optyka], Soczewki fotograficzne, Zapasowe soczewki do okularów.

---

(111) **394983** (220) 2025 11 03 (210) 593190
(151) 2026 04 14 (441) 2025 12 22
(732) BIELENDA GROUP SPÓŁKA AKCYJNA, Kraków (PL)
(540) (znak słowny)
(540) Bielenda Fire Bomb
(510), (511) **3** Kosmetyki do pielęgnacji ust.

---

(111) **394984** (220) 2025 11 04 (210) 593305
(151) 2026 04 09 (441) 2025 12 15
(732) ROTOR-VENT SPÓŁKA Z OGRANICZONĄ ODPOWIEDZIALNOŚCIĄ, Gdańsk (PL)
(540) (znak słowno-graficzny)
(540) ROTOR VENT
(540)

(531) 26.11.21, 27.05.01
(510), (511) **11** Przemysłowe urządzenia wentylacyjne, Wyciągi wentylacyjne, Wymienniki ciepła.

(111) **394985** (220) 2025 11 06 (210) 593422
(151) 2026 04 16 (441) 2025 12 22
(732) DNTRIPLED SPÓŁKA Z OGRANICZONĄ ODPOWIEDZIALNOŚCIĄ, Warszawa (PL)
(540) (znak słowno-graficzny)
(540) Nowoczesna Afereza Oczyszczanie krwi
(540)

(591) złoty, biały
(531) 01.15.15, 24.15.02, 24.15.13, 26.04.01, 26.04.04, 27.05.01, 29.01.12
(510), (511) **44** Usługi klinik zdrowia [medyczne].

---

(111) **394986** (220) 2025 11 07 (210) 593426
(151) 2026 04 16 (441) 2025 12 22
(732) OSTROWSKA EWA PFO PETFOODOSTROWSCY, Kisielice (PL)
(540) (znak słowno-graficzny)
(540) PfO PetFoodOstrowscy
(540)

(591) biały, czarny, czerwony
(531) 03.01.06, 03.01.08, 03.01.24, 26.01.01, 26.01.15, 27.05.01, 29.01.13
(510), (511) **31** Karma dla zwierząt domowych, Pokarm dla zwierząt domowych, Karma dla psów, Karma dla kotów, Jadalne przysmaki dla zwierząt domowych, Suchary dla psów, Kości i pałeczki jadalne dla zwierząt domowych, Jadalne produkty do żucia dla zwierząt domowych, Pokarm dla zwierząt domowych w formie gryzaków, Smakołyki dla zwierząt domowych w rodzaju patyczków wołowych, Jadalne kości i kostki do żucia dla zwierząt domowych, Pokarmy puszkowane lub konserwowane dla zwierząt, Napoje dla zwierząt domowych, Napoje dla kotów, Napoje dla zwierząt z rodziny psów, Wzbogacane substancje odżywcze dla zwierząt, Artykuły jadalne do żucia dla zwierząt, **35** Usługi sprzedaży detalicznej i hurtowej, w tym poprzez internet, następujących towarów: karma dla zwierząt domowych, pokarm dla zwierząt domowych, karma dla psów, karma dla kotów, jadalne przysmaki dla zwierząt domowych, suchary dla psów, kości i pałeczki jadalne dla zwierząt domowych, jadalne produkty do żucia dla zwierząt domowych, pokarm dla zwierząt domowych w formie gryzaków, smakołyki dla zwierząt domowych w rodzaju patyczków wołowych, jadalne kości i kostki do żucia dla zwierząt domowych, pokarmy puszkowane lub konserwowane dla zwierząt, napoje dla zwierząt domowych, napoje dla kotów, napoje dla zwierząt z rodziny psów, wzbogacane substancje odżywcze dla zwierząt, artykuły jadalne do żucia dla zwierząt.

---

(111) **394987** (220) 2025 11 18 (210) 593915
(151) 2026 04 16 (441) 2025 12 29
(732) INFORTES SPÓŁKA Z OGRANICZONĄ ODPOWIEDZIALNOŚCIĄ, Wrocław (PL)
(540) (znak słowny)
(540) ERPONOMIA
(510), (511) **9** Oprogramowanie, Oprogramowanie do planowania zasobów przedsiębiorstwa [ERP], Oprogramowanie biznesowe, Oprogramowanie komputerowe do celów biznesowych, Oprogramowanie do przetwarzania transakcji biznesowych, Oprogramowanie do zarządzania procesami biznesowymi, Oprogramowanie do automatycznego odkrywania procesów biznesowych [ABPD], Oprogramowanie użytkowe, Oprogramowanie sprzętowe, Oprogramowanie firmowe, Oprogramowanie telekomunikacyjne, Oprogramowanie do zarządzania finansami, Oprogramowanie do zarządzania przedsiębiorstwem, Oprogramowanie do zarządzania danymi, Oprogramowanie do zarządzania dokumentami, Oprogramowanie do zarządzania relacjami z klientami, Programy do magazynowania danych, Systemy zarządzania budynkami [BMS], Oprogramowanie do systemu zarządzania przepływem pracy, Oprogramowanie systemów CMS [system zarządzania treścią], Oprogramowanie systemów informacyjnych zarządzania [MIS], Programy komputerowe dotyczące spraw finansowych, Oprogramowanie dla księgowości, Oprogramowanie do analizy danych biznesowych, Oprogramowanie komputerowe do analizy informacji rynkowych, Oprogramowanie do automatyzacji dokumentów, Oprogramowanie serwerów, Oprogramowanie do aplikacji i serwerów internetowych, Oprogramowanie do zarządzania urządzeniami mobilnymi, Aplikacje biurowe i biznesowe, Mobilne aplikacje, Komputery i sprzęt komputerowy, Serwery komputerowe, Serwery sieci komputerowych, Serwery w chmurze, **42** Programowanie komputerów i projektowanie oprogramowania, Badania, opracowywanie, projektowanie i ulepszanie oprogramowania komputerowego, Projektowanie i opracowywanie oprogramowania w dziedzinie aplikacji mobilnych, Oprogramowanie jako usługa [SaaS], Usługi programowania komputerowego do magazynowania danych, Projektowanie systemów informatycznych dotyczących zarządzania, Projektowanie komputerów i oprogramowania komputerowego do analiz i sprawozdawczości handlowej, Umożliwianie tymczasowego użytkowania oprogramowania nie do pobrania do analizowania danych finansowych i generowania raportów, Elektroniczne przechowywanie plików i dokumentów, Zdalne administrowanie serwerem, Wynajem pamięci serwerowej, Programowanie oprogramowania operacyjnego do sieci i serwerów komputerowych, Projektowanie i opracowywanie oprogramowania operacyjnego do sieci i serwerów komputerowych, Skomputeryzowane przechowywanie informacji biznesowych, Opracowywanie oprogramowania do automatycznego odkrywania procesów biznesowych [ABPD], Projektowanie i opracowywanie oprogramowania komputerowego do logistyki, zarządzania łańcuchem dostaw i portali e-biznesowych, Programowanie oprogramowania komputerowego do odczytu, transmisji i organizowania danych, Usługi programowania komputerów w celu analizowania i raportowania handlowego.

---

(111) **394988** (220) 2025 11 18 (210) 593919
(151) 2026 04 16 (441) 2025 12 29
(732) ZAWADZKA WIKTORIA SOMBRA ROSA, Mysłowice (PL)
(540) (znak słowny)
(540) SOMBRA ROSA
(510), (511) **10** Wkładki ortopedyczne do obuwia, Usztywniające wkładki ortopedyczne do obuwia, Wkładki do obuwia do użytku ortopedycznego, Wkładki z podparciem łuku stopy do obuwia ortopedycznego, Wkładki do palców u stóp do obuwia [ortopedyczne].

---

(111) **394989** (220) 2025 11 18 (210) 593949
(151) 2026 04 16 (441) 2025 12 29
(732) MATYSIAK PIOTR, Świdnica (PL)
(540) (znak słowno-graficzny)
(540) pflegeengel
(540)

(591) czarny, niebieski
(531) 02.09.01, 02.09.14, 02.09.16, 26.13.01, 27.05.01, 29.01.12
(510), (511) **41** Usługi rekreacyjne dla osób starszych, **44** Opieka medyczna i zdrowotna, **45** Usługi dotrzymywania towarzystwa osobom starszym i niepełnosprawnym.

---

(111) **394990** (220) 2025 11 18 (210) 593962
(151) 2026 04 02 (441) 2025 12 15
(732) NOWICKI SŁAWOMIR KANCELARIA PATENTOWA I PRAWNA INTELLECTPOL, Podczachy (PL)
(540) (znak słowny)
(540) IntellectPol
(510), (511) **41** Usługi w zakresie tłumaczeń pisemnych, Publikowanie, sprawozdawczość i pisanie tekstów, Tłumaczenia, Tłumaczenia językowe, Nauczanie i szkolenia, Usługi edukacyjne dla dorosłych dotyczące własności intelektualnej, Usługi szkoleniowe związane z przetwarzaniem danych, Kursy szkoleniowe w zakresie planowania strategiczne-

go związanego z reklamą, promocją, marketingiem i biznesem, Zapewnianie szkoleń za pośrednictwem światowej sieci komputerowej, Usługi z zakresu bibliotek online, mianowicie świadczenie usług bibliotek elektronicznych udostępniających gazety, magazyny, zdjęcia i obrazy za pośrednictwem sieci komputerowej online, Udzielanie informacji związanych z kształceniem ustawicznym za pośrednictwem Internetu, Udzielanie informacji edukacyjnych online z komputerowej bazy danych lub za pośrednictwem Internetu, Publikacja materiałów dostępnych za pośrednictwem baz danych lub Internetu, Usługi konsultacyjne w zakresie szkolenia inżynierów, Udzielanie informacji związanych z publikowaniem, **42** Doradztwo techniczne, Projektowanie techniczne i doradztwo, Usługi badawczo-rozwojowe, Usługi doradcze w zakresie wzornictwa przemysłowego, Udostępnianie informacji online w zakresie badań technologicznych z komputerowej bazy danych lub Internetu, Dostarczanie informacji i wyników badań naukowych z bazy danych dostępnej online z możliwością wyszukiwania, Usługi inżynieryjne związane z automatycznym przetwarzaniem danych, Zapewnianie oprogramowania online, nie do pobrania, do zarządzania bazami danych, Wypożyczanie oprogramowania do komputerowych baz danych, Utrzymywanie baz danych, Usługi związane z opracowywaniem baz danych, Usługi w zakresie aktualizacji baz danych oprogramowań, Projektowanie i opracowywanie baz danych, Odbudowa baz danych na rzecz innych, Projektowanie nazw firmowych, Tymczasowe udostępnianie niepobieralnego oprogramowania komputerowego do przygotowywania dokumentów wysyłkowych za pośrednictwem sieci komputerowych, intranetu i Internetu, Zapewnianie ocen ekspertów w zakresie przetwarzania danych, Usługi w zakresie udzielania informacji technologicznych, Udzielanie informacji na temat usług analiz i badań przemysłowych, Udzielanie informacji dotyczących wzornictwa przemysłowego, **45** Usługi prawne, Usługi w zakresie zapewniania bezpieczeństwa i ochrony osób i mienia, Usługi polityczne, Doradztwo dotyczące licencjonowania patentów, Doradztwo prawne związane z mapowaniem patentów, Doradztwo związane z ochroną patentową, Licencjonowanie patentów, Udzielanie informacji na temat patentów i zgłoszeń patentowych ze strony internetowej, Usługi doradztwa w zakresie własności intelektualnej w dziedzinie patentów i zastosowań patentowych, Usługi kancelarii patentowych, Usługi rzeczników patentowych, Usługi prawne z zakresu wykorzystywania patentów, Badania w zakresie własności intelektualnej, Doradztwo dotyczące ochrony własności intelektualnej, Doradztwo dotyczące licencjonowania własności intelektualnej, Egzekwowanie praw do własności intelektualnej, Licencjonowanie własności intelektualnej i praw autorskich, Monitorowanie praw własności intelektualnej do celów doradztwa prawnego, Ochrona własności intelektualnej, Usługi badań prawnych i sądowych w dziedzinie własności intelektualnej, Udostępnianie informacji w dziedzinie własności intelektualnej, Usługi doradztwa w zakresie własności intelektualnej dla uniwersytetów i instytucji badawczych, Usługi doradcze dotyczące licencjonowania własności intelektualnej, Usługi nadzoru w dziedzinie własności intelektualnej, Usługi prawne dotyczące praw własności intelektualnej, Usługi prawne w zakresie negocjowania i sporządzania umów związanych z prawami własności intelektualnej, Usługi prawne związane z eksploatacją praw własności intelektualnej, Usługi związane z własnością intelektualną, Udostępnianie informacji w zakresie wniosków patentowych za pośrednictwem bazy danych online z możliwością przeszukiwania, Usługi pomocy w sprawach spornych, Usługi monitoringu za pomocą drona, Licencjonowanie baz danych [usługi prawne], Usługi w zakresie ochrony, Konsultacje w zakresie zgodności z przepisami dotyczącymi ochrony danych, Doradztwo związane z ochroną znaków towarowych, Doradztwo związane z ochroną wzorów przemysłowych, Doradztwo związane z ochroną praw autorskich, Ocena ryzyka w zakresie ochrony, Ochrona praw autorskich, Usługi związane z ochroną własności przemysłowej, Usługi w zakresie ochrony objęte umową, Składanie wniosków o rejestrację wzorów, Rejestracja nazw domen w celu identyfikacji użytkowników w globalnej sieci komputerowej, Rejestracja nazw domen w celu identyfikacji użytkowników w globalnej sieci komputerowej [usługi prawne], Doradztwo związane z rejestracją nazw domen, Usługi radców prawnych, Usługi adwokatów, Usługi notariuszy, Usługi komornicze (usługi prawne), Udostępnianie informacji dotyczących usług prawnych za pośrednictwem strony internetowej, Pośrednictwo w procedurach prawnych, Udzielanie opinii prawnych przez ekspertów, Usługi informacyjne, doradcze i konsultacyjne dotyczące zagadnień prawnych, Konsultacje z zakresu zarządzania własnością intelektualną, Udzielanie informacji na temat praw własności przemysłowej, Udzielanie informacji związanej ze sprawami prawnymi, Udzielanie licencji [usługi prawne] w ramach publikacji oprogramowania, Usługi prawne z zakresu zarządzania prawami licencyjnymi, kontrolowania i udzielania praw licencyjnych, Doradztwo dotyczące udzielania licencji na znak towarowy, Udzielanie informacji dotyczących usług prawnych.

---

(111) **394991** (220) 2025 11 18 (210) 594014
(151) 2026 04 13 (441) 2025 12 15
(732) F.R.B. INTER-BUD SPÓŁKA Z OGRANICZONĄ ODPOWIEDZIALNOŚCIĄ SPÓŁKA KOMANDYTOWA, Kraków (PL)
(540) (znak słowno-graficzny)
(540) CIA/O
(540)

CIA/O

(531) 24.17.25, 27.05.01, 26.11.09
(510), (511) **36** Usługi w zakresie nieruchomości, Agencje nieruchomości, Biura pośrednictwa handlu nieruchomościami, Wynajem budynków, Wynajem mieszkań, studio i pokoi, Wynajem powierzchni biurowej, Wynajmowanie powierzchni w centrach handlowych, Wynajem pomieszczeń handlowych, Zarządzanie nieruchomością, Zarządzanie budynkami, Usługi zarządzania majątkiem i nieruchomościami, Usługi finansowe, pieniężne i bankowe, Usługi inwestycyjne, Usługi udzielania pożyczek i kredytów, usługi leasingowe, Doradztwo finansowe związane z inwestowaniem w infrastrukturę, Finansowe zarządzanie projektami z dziedziny nieruchomości, **39** Parkowanie i przechowywanie pojazdów, Udostępnianie obiektów parkingowych, Udostępnianie parkingów i usługi związane z parkowaniem samochodów, Wynajmowanie garaży, **41** Usługi edukacyjne, rozrywkowe i sportowe, Usługi sportowe i w zakresie fitnessu, Organizowanie imprez sportowych, zawodów i turniejów sportowych, Organizowanie konferencji, wystaw i konkursów, Organizowanie imprez w celach rozrywkowych, Organizacja imprez kulturalnych i artystycznych, Centra rozrywki, Imprezy kulturalne, Organizacja i prezentacja widowisk, Udostępnianie obiektów i sprzętu do celów rekreacyjnych, Udostępnianie pomieszczeń do celów rozrywkowych, Pływalnie [baseny], Usługi fitness klubów, Usługi siłowni, Usługi placów zabaw, Usługi świadczone przez muzea, Prowadzenie muzeów, Zapewnianie sprzętu, obiektów i usług muzealnych, Usługi galerii sztuki, Usługi związane z wystawami sztuki, Organizowanie wystaw w celach kulturalnych lub edukacyjnych, Usługi w zakresie wystaw dla celów rozrywkowych, Organizowanie widowisk historycznych w plenerze, **43** Usługi zaopatrzenia w żywność i napoje, Oferowanie żywności i napojów w restauracjach i barach, Usługi barów i restauracji, Restauracje samoobsługowe, Usługi restauracji hotelowych, Kafeterie [bufety], Lodziarnie, Pizzerie, Stołówki, Puby, Usługi ogródków piwnych, Winiarnie, Usługi w zakresie sprzedaży posiłków na wynos, Tymczasowe zakwaterowanie, Hotele, hostele i pensjonaty, zakwaterowanie wakacyjne i turystyczne, Udostępnianie pomieszczeń i urządzeń do obsługi wydarzeń, udostępnianie biur, udostępnianie pomieszczeń na posiedzenia, Krótkoterminowy wynajem przestrzeni biurowej, Udostępnianie obiektów i sprzętu na konferencje, wystawy i spotkania, Udostępnianie obiektów i sprzętu na targi i wystawy, Wynajem pomieszczeń na uroczystości towarzyskie.

---

(111) **394992** (220) 2025 11 18 (210) 594016
(151) 2026 04 13 (441) 2025 12 15
(732) F.R.B. INTER-BUD SPÓŁKA Z OGRANICZONĄ ODPOWIEDZIALNOŚCIĄ SPÓŁKA KOMANDYTOWA, Kraków (PL)
(540) (znak słowno-graficzny)
(540) CIA/O FITNESS&MORE
(540)

CIA/O
FITNESS&MORE

(531) 27.05.01, 24.17.25, 26.11.09
(510), (511) **36** Usługi w zakresie nieruchomości, Agencje nieruchomości, Biura pośrednictwa handlu nieruchomościami, Wynajem budyn-

ków, Wynajem mieszkań, studio i pokoi, Wynajem powierzchni biurowej, Wynajmowanie powierzchni w centrach handlowych, Wynajem pomieszczeń handlowych, Zarządzanie nieruchomością, Zarządzanie budynkami, Usługi zarządzania majątkiem i nieruchomościami, Usługi finansowe, pieniężne i bankowe, Usługi inwestycyjne, Usługi udzielania pożyczek i kredytów, usługi leasingowe, Doradztwo finansowe związane z inwestowaniem w infrastrukturę, Finansowe zarządzanie projektami z dziedziny nieruchomości, **39** Parkowanie i przechowywanie pojazdów, Udostępnianie obiektów parkingowych, Udostępnianie parkingów i usługi związane z parkowaniem samochodów, Wynajmowanie garaży, **41** Usługi edukacyjne, rozrywkowe i sportowe, Usługi sportowe i w zakresie fitnessu, Organizowanie imprez sportowych, zawodów i turniejów sportowych, Organizowanie konferencji, wystaw i konkursów, Organizowanie imprez w celach rozrywkowych, Organizacja imprez kulturalnych i artystycznych, Centra rozrywki, Imprezy kulturalne, Organizacja i prezentacja widowisk, Udostępnianie obiektów i sprzętu do celów rekreacyjnych, Udostępnianie pomieszczeń do celów rozrywkowych, Pływalnie [baseny], Usługi fitness klubów, Usługi siłowni, Usługi placów zabaw, Usługi świadczone przez muzea, Prowadzenie muzeów, Zapewnianie sprzętu, obiektów i usług muzealnych, Usługi galerii sztuki, Usługi związane z wystawami sztuki, Organizowanie wystaw w celach kulturalnych lub edukacyjnych, Usługi w zakresie wystaw dla celów rozrywkowych, Organizowanie widowisk historycznych w plenerze, **43** Usługi zaopatrzenia w żywność i napoje, Oferowanie żywności i napojów w restauracjach i barach, Usługi barów i restauracji, Restauracje samoobsługowe, Usługi restauracji hotelowych, Kafeterie [bufety], Lodziarnie, Pizzerie, Stołówki, Puby, Usługi ogródków piwnych, Winiarnie, Usługi w zakresie sprzedaży posiłków na wynos, Tymczasowe zakwaterowanie, Hotele, hostele i pensjonaty, zakwaterowanie wakacyjne i turystyczne, Udostępnianie pomieszczeń i urządzeń do obsługi wydarzeń, udostępnianie biur, udostępnianie pomieszczeń na posiedzenia, Krótkoterminowy wynajem przestrzeni biurowej, Udostępnianie obiektów i sprzętu na konferencje, wystawy i spotkania, Udostępnianie obiektów i sprzętu na targi i wystawy, Wynajem pomieszczeń na uroczystości towarzyskie.

---

(111) **394993** (220) 2025 11 24 (210) 594202
(151) 2026 04 02 (441) 2025 12 15
(732) AUGUSTYNIAK DOROTA PSYCHOSTAN, Stawnica (PL)
(540) (znak słowny)
(540) Psychostan Dorota Augustyniak
(510), (511) **44** Doradztwo związane z psychologią integralną.

---

(111) **394994** (220) 2025 11 29 (210) 594549
(151) 2026 04 15 (441) 2025 12 29
(732) NAUTRA SPÓŁKA Z OGRANICZONĄ ODPOWIEDZIALNOŚCIĄ, Milanówek (PL)
(540) (znak słowny)
(540) Femini
(510), (511) **5** Odżywcze suplementy diety, Suplementy dietetyczne i odżywcze, Suplementy diety, Suplementy diety dla ludzi, Suplementy diety do użytku dietetycznego, Suplementy diety o działaniu kosmetycznym, Suplementy diety składające się z witamin.

---

(111) **394995** (220) 2025 12 04 (210) 594799
(151) 2026 04 16 (441) 2025 12 29
(732) KĘDZIOR KORNEL REKORD, Kochanówka (PL)
(540) (znak słowny)
(540) Plasmatrix
(510), (511) **8** Ręczne przybory higieniczne i do pielęgnacji urody dla ludzi i zwierząt, **44** Usługi w zakresie higieny i pielęgnacji urody ludzi, Higiena i pielęgnacja urody istot ludzkich, Higiena i pielęgnacja urody dla ludzi, Usługi kosmetycznej pielęgnacji ciała, Usługi chirurgii kosmetycznej i plastycznej.

---

(111) **394996** (220) 2025 10 20 (210) 592407
(151) 2026 04 16 (441) 2025 12 29
(732) PARYS RADOSŁAW PLASTIKA, Olsztyn (PL); PARYS MAŁGORZATA, Sopot (PL)
(540) (znak słowno-graficzny)
(540) plastika
(540)

(591) czerwony, czarny
(531) 03.13.05, 27.05.01, 29.01.12
(510), (511) **16** Torby na żywność z papieru lub tworzyw sztucznych, Torby do noszenia z papieru lub tworzywa sztucznego, Torby z tworzyw sztucznych, do celów domowych, Torby z tworzyw sztucznych do pakowania, Torby na zakupy z tworzywa sztucznego, Torby papierowe na zakupy, Papierowe torby na prezenty, Torby papierowe, Torby papierowe do pakowania, Worki i torby papierowe, **18** Torby na zakupy wielokrotnego użytku, Płócienne torby na zakupy, Torby zakupowe, **35** Usługi sprzedaży detalicznej w związku z torbami, Usługi sprzedaży hurtowej w związku z torbami.
(551) wspólne prawo ochronne

---

(111) **394997** (220) 2025 10 20 (210) 592433
(151) 2026 04 16 (441) 2025 12 29
(732) SEWERYN RADOSŁAW KONSULTING SZKOLENIA DORADZTWO, Wrocław (PL)
(540) (znak słowno-graficzny)
(540) COLOSTRUM bovinum Xenico
(540)

(531) 27.05.01
(510), (511) **5** Suplementy diety i preparaty dietetyczne, Suplementy diety, Suplementy diety dla ludzi.

---

(111) **394998** (220) 2025 10 28 (210) 592889
(151) 2026 04 16 (441) 2025 12 15
(732) BUCHER UNIPEKTIN SPÓŁKA Z OGRANICZONĄ ODPOWIEDZIALNOŚCIĄ, Przeworsk (PL)
(540) (znak słowno-graficzny)
(540) MONA SYSTEM ASEPTYCZNEJ FILTRACJI
(540)

(591) niebieski, biały
(531) 26.05.04, 01.15.21, 27.05.24, 29.01.12
(510), (511) **7** Maszyny do filtrowania, Prasy filtracyjne, Filtry do maszyn, **11** Instalacje przemysłowe do filtrowania cieczy, Filtry do instalacji, **35** Usługi sprzedaży i handlu: instalacje przemysłowe do filtrowania cieczy, filtry do instalacji, maszyny do filtrowania, prasy filtracyjne, filtry do maszyn.

---

(111) **394999** (220) 2025 10 28 (210) 592892
(151) 2026 04 16 (441) 2025 12 15
(732) BUCHER UNIPEKTIN SPÓŁKA Z OGRANICZONĄ ODPOWIEDZIALNOŚCIĄ, Przeworsk (PL)
(540) (znak słowno-graficzny)
(540) MONA SYSTEM ASEPTYCZNEJ FILTRACJI
(540)

(591) czerwony, biały
(531) 01.15.21, 26.05.04, 27.05.24, 29.01.12
(510), (511) **7** Maszyny do filtrowania, Prasy filtracyjne, Filtry do maszyn, **11** Instalacje przemysłowe do filtrowania cieczy, Filtry do instalacji, **35** Usługi sprzedaży i handlu: instalacje przemysłowe do filtrowania cieczy, filtry do instalacji, maszyny do filtrowania, prasy filtracyjne, filtry do maszyn.

(111) **395000** (220) 2025 10 31 (210) 593171
(151) 2026 04 13 (441) 2025 12 22
(732) WTOREK JUSTYNA MALIA, Kielce (PL)
(540) (znak słowno-graficzny)
(540) MALIA SZYTE Z NATURY
(540)

(591) beżowy, ciemnozielony
(531) 05.03.11, 05.03.13, 05.03.15, 27.05.01, 29.01.12
(510), (511) **25** Odzież, obuwie, nakrycia głowy, bermudy, szorty, bluzki, dżinsy, eleganckie spodnie, garnitury damskie, kombinezony, kurtki, odzież damska, odzież do spania, odzież lniana, ogrodniczki, piżamy, spódnice, spodnie, spodnie sztruksowe, sukienki damskie, koszule wierzchnie szerokie, swetry, szlafroki, ubrania codzienne, uniformy medyczne, bandany, bojówki, podkoszulki, kamizelki.

---

(111) **395001** (220) 2025 12 05 (210) 594932
(151) 2026 04 16 (441) 2025 12 29
(732) ADAMCZYK DARIUSZ DAJLA, Mysłowice (PL)
(540) (znak słowny)
(540) DAJLA
(510), (511) **28** Gry, zabawki i akcesoria do zabawy, Sprzęt do uprawiania sportu i ćwiczeń fizycznych.

---

(111) **395002** (220) 2025 09 19 (210) 590836
(151) 2026 04 15 (441) 2025 12 29
(732) TECHNA-POLOGNE SPÓŁKA Z OGRANICZONĄ ODPOWIEDZIALNOŚCIĄ, Wrocław (PL)
(540) (znak słowno-graficzny)
(540) TECTOMIX
(540)

(531) 27.05.01, 27.05.02, 27.05.05, 27.05.11
(510), (511) **31** Karmy i pasze dla zwierząt, **35** Usługi sprzedaży detalicznej i hurtowej w zakresie karm i pasz dla zwierząt.

---

(111) **395003** (220) 2025 07 25 (210) 588039
(151) 2026 04 14 (441) 2025 08 25
(732) APRIL MED SPÓŁKA Z OGRANICZONĄ ODPOWIEDZIALNOŚCIĄ, Świdnik (PL)
(540) (znak słowny)
(540) April Med
(510), (511) **44** Usługi opieki medycznej, Usługi opieki medycznej świadczone przez kliniki i szpitale, Usługi pomocy medycznej, Usługi w zakresie leczenia medycznego, wszystkie powyższe usługi, z wyjątkiem usług związanych z repatriacją osób.

---

(111) **395004** (220) 2025 10 09 (210) 591963
(151) 2026 04 16 (441) 2025 11 12
(732) CZYWIL PRZEMYSŁAW, Koluszki (PL)
(540) (znak słowno-graficzny)
(540) GRIP
(540)

(591) czarny
(531) 27.05.01, 29.01.08
(510), (511) **25** Odzież, Odzież męska, damska i dziecięca, Odzież sportowa, **28** Sprzęt do treningów sportowych.

---

(111) **395005** (220) 2025 10 23 (210) 592593
(151) 2026 04 03 (441) 2025 12 08
(732) KTS PHYSICAL THERAPY SPÓŁKA Z OGRANICZONĄ ODPOWIEDZIALNOŚCIĄ, Warszawa (PL)
(540) (znak słowno-graficzny)
(540) FizjoVerse+
(540)

(591) biały, granatowy
(531) 02.01.08, 02.01.16, 24.13.01, 24.15.01, 27.05.01, 29.01.12
(510), (511) **35** Sprzedaż detaliczna produktów takich jak: lubrykanty, żele, kremy, maści do celów medycznych, elektryczne stymulatory nerwów i mięśni, akcesoria do stymulatorów nerwów i mięśni, elektrody, sondy, urządzenia do biofeedbacku, akcesoria do biofeedbacku (elektrody, sondy), Sprzedaż detaliczna urządzeń i przyrządów do fizjoterapii i rehabilitacji takich jak: piłki do fizjoterapii i rehabilitacji, taśmy do fizjoterapii i rehabilitacji, gumy do fizjoterapii i rehabilitacji, tubingi oporowe do fizjoterapii i rehabilitacji, maty do fizjoterapii i rehabilitacji, ciężarki do fizjoterapii i rehabilitacji, wałki do fizjoterapii i rehabilitacji, Sprzedaż detaliczna produktów takich jak: urządzenia i przyrządy do fizjoterapii i rehabilitacji uroginekologicznej, proktologicznej, okołoporodowej, wibratory do fizjoterapii i rehabilitacji, ciężarki do fizjoterapii i rehabilitacji, pescary do fizjoterapii i rehabilitacji, tampony do fizjoterapii i rehabilitacji, delatory do fizjoterapii i rehabilitacji, różdżki do fizjoterapii i rehabilitacji, stabilizatory do fizjoterapii i rehabilitacji, trenażery do fizjoterapii i rehabilitacji, zaciski do fizjoterapii i rehabilitacji, pompki, do fizjoterapii i rehabilitacji, masażery do fizjoterapii i rehabilitacji, podnóżki do fizjoterapii i rehabilitacji, poduszki do fizjoterapii i rehabilitacji, Sprzedaż detaliczna produktów takich jak: urządzenia i przyrządy do fizjoterapii miofunkcjonalnej, logopedycznej, szczękowej, Sprzedaż detaliczna produktów takich jak: artykuły ortopedyczne i przyrządy ułatwiające poruszanie, stabilizatory, opaski stabilizujące, poduszki ortopedyczne, Sprzedaż detaliczna produktów takich jak: akcesoria ciążowe i poporodowe, pasy ciążowe, pompki laktacyjne, poduszki laktacyjne, Sprzedaż detaliczna akcesoriów do samodzielnej terapii takich jak bańki, kompresy zimne, kompresy ciepłe, taśmy do tapingu, wałki, akcesoria i urządzenia do masażu, **41** Usługi trenerskie, Usługi edukacyjne, rozrywkowe i sportowe, Usługi sportowe i kulturalne, Zajęcia sportowe i kulturalne, Usługi rozrywkowe, zajęcia sportowe i kulturalne, Szkolenia edukacyjne, Seminaria edukacyjne, Usługi edukacyjne, Usługi edukacyjne dotyczące zdrowia, Nauczanie w zakresie zdrowia, Kursy szkoleniowe z zakresu zdrowia, Wypożyczanie sprzętu do fizjoterapii i rehabilitacji, Usługi edukacyjne z zakresu fizjoterapii/osteopatii, **44** Fizjoterapia, Rehabilitacja, Osteopatia, Opieka zdrowotna związana z osteopatią, Badania medyczne, Usługi medyczne, Usługi doradcze w zakresie opieki zdrowotnej [medyczne], Usługi lekarskie, Ochrona zdrowia, Usługi oceny zdrowia, Usługi terapeutyczne, Masaż, Udzielanie informacji zdrowotnej, Doradztwo w zakresie dietetyki i odżywiania, Usługi doradcze w zakresie laktacji, Usługi w zakresie zdrowia psychicznego.

---

(111) **395006** (220) 2025 11 07 (210) 593433
(151) 2026 04 16 (441) 2025 12 22
(732) KOCIUBA BARBARA SKIN THERAPY, Marki (PL)
(540) (znak słowno-graficzny)
(540) SKIN THERAPY Barbara Kociuba
(540)

(591) jasnoczerwony, szary
(531) 02.03.02, 27.05.01, 29.01.12

(510), (511) **41** Usługi edukacyjne dotyczące terapii kosmetycznej, Szkolenie w zakresie kosmetyki i urody, Seminaria edukacyjne dotyczące terapii kosmetycznej, Usługi edukacyjne w postaci szkół kosmetycznych, **44** Usługi doradztwa dotyczącego makijażu i nakładania makijażu, Usługi kosmetyczne, Zabiegi kosmetyczne, Zabiegi depilacyjne, Usługi salonów piękności, Usługi pielęgnacji urody, Usługi laserowego usuwania owłosienia, Usługi kosmetycznej pielęgnacji ciała, Usługi doradcze dotyczące urody, Salony piękności, Doradztwo dotyczące urody, Depilacja woskiem, Pielęgnacja urody, Doradztwo w zakresie urody, Usługi w zakresie makijażu permanentnego.

---

(111) **395007** (220) 2025 11 18 (210) 593977
(151) 2026 04 16 (441) 2025 12 29
(732) OPIOŁA MAŁGORZATA, OPIOŁA ŁUKASZ DOM WYPOCZYNKOWY MARYNA SPÓŁKA CYWILNA, Białka Tatrzańska (PL)
(540) (znak słowny)
(540) DOM WYPOCZYNKOWY MARYNA
(510), (511) **43** Tymczasowe zakwaterowanie, Usługi informacji, doradztwa i rezerwacji w zakresie zakwaterowania tymczasowego, Zapewnianie zakwaterowania tymczasowego, Usługi zaopatrzenia w żywność i napoje, Hotele, hostele i pensjonaty, zakwaterowanie wakacyjne i turystyczne, Udostępnianie obiektów na imprezy i tymczasowych biur oraz pomieszczeń na posiedzenia, Organizowanie i udostępnianie zakwaterowania tymczasowego, Organizowanie zakwaterowania na pobyt czasowy, Tymczasowy wynajem pokoi, Usługi obiektów gościnnych [zakwaterowanie], Usługi recepcji na potrzeby tymczasowego zakwaterowania [wydawanie kluczy], Usługi recepcyjne dla tymczasowego zakwaterowania [zarządzanie przyjazdami i wyjazdami], Usługi w zakresie kwater wczasowych, Usługi w zakresie wynajmu pokojów, Usługi w zakresie zakwaterowania, Wynajem pokoi jako tymczasowego zakwaterowania, Wynajem wakacyjnych miejsc noclegowych, Wynajmowanie pokoi, Wynajmowanie zakwaterowania na pobyt czasowy, Informacja hotelowa, Organizowanie zakwaterowania tymczasowego, Przedstawianie informacji dotyczących hoteli za pośrednictwem strony internetowej, Rezerwacja miejsc w pensjonatach, Rezerwacja pokoi, Rezerwacja pokojów hotelowych dla podróżnych, Rezerwacja zakwaterowania tymczasowego, Rezerwacja zakwaterowania, Rezerwacja zakwaterowania na rzecz podróżnych, Rezerwacja zakwaterowania dla turystów, Rezerwacja zakwaterowania tymczasowego za pośrednictwem Internetu, Rezerwacje hotelowe, Rezerwacje miejsc w hotelach, Rezerwowanie pokojów dla podróżnych, Wycena zakwaterowania w hotelach, Usługi w zakresie rezerwacji miejsc hotelowych, Usługi w zakresie rezerwacji zakwaterowania, Usługi rezerwacji zakwaterowania na wakacje, Usługi rezerwacji pokojów, Usługi rezerwacji hoteli świadczone za pośrednictwem Internetu, Świadczenie usług rezerwacji pokojów oraz rezerwacji hoteli, Obsługa gastronomiczna z własnym zapleczem, produktami i transportem, Organizowanie posiłków w hotelach, Przygotowywanie i zaopatrywanie w żywność i napoje do bezpośredniego spożycia, Przygotowywanie posiłków, Przygotowywanie posiłków i napojów, Serwowanie jedzenia i napojów, Serwowanie napojów alkoholowych, Usługi pensjonatów, Usługi restauracji hotelowych, Usługi restauracyjne, Usługi restauracyjne świadczone przez hotele, Usługi zaopatrzenia w żywność, Usługi zaopatrzenia w napoje.

---

(111) **395008** (220) 2025 11 29 (210) 594544
(151) 2026 04 15 (441) 2025 12 29
(732) IZERA SPÓŁKA Z OGRANICZONĄ ODPOWIEDZIALNOŚCIĄ, Szklarska Poręba (PL)
(540) (znak słowno-graficzny)
(540) OSADA ORLE GÓRY IZERSKIE 825 M N.P.M.
(540)

(591) brązowy, biały
(531) 01.01.01, 01.01.04, 01.05.25, 07.01.01, 26.01.03, 26.01.16, 26.01.17, 26.01.21, 27.05.01, 27.07.01, 29.01.12
(510), (511) **35** Sprzedaż detaliczna i hurtowa produktów regionalnych w postaci: pamiątek, odzieży, artykułów turystycznych oraz gadżetów, Prezentacja produktów w celach handlowych, Usługi sklepu stacjonarnego i sklepu internetowego w zakresie sprzedaży pamiątek, odzieży, artykułów turystycznych oraz gadżetów, **41** Organizowanie wydarzeń kulturalnych, Organizowanie zajęć rekreacyjnych, Organizowanie warsztatów edukacyjnych i artystycznych, Organizowanie wycieczek pieszych i zajęć na świeżym powietrzu, Usługi przewodników górskich, Organizowanie imprez integracyjnych i tematycznych, **43** Usługi zakwaterowania turystycznego, Zapewnianie krótkotrwałych pobytów turystycznych w obiektach noclegowych położonych w górach, Usługi zapewniania zakwaterowania, Usługi schronisk turystycznych, Usługi domków turystycznych, Wynajem miejsc noclegowych, Usługi pensjonatów, Usługi ośrodków wypoczynkowych, Usługi przygotowywania i podawania posiłków, Usługi kawiarni, Usługi barów, Usługi gastronomiczne, Wynajem sal do celów eventowych i szkoleniowych.

---

(111) **395009** (220) 2025 11 29 (210) 594551
(151) 2026 04 14 (441) 2025 12 29
(732) MEDICINAE SPÓŁKA Z OGRANICZONĄ ODPOWIEDZIALNOŚCIĄ, Łódź (PL)
(554) (znak przestrzenny)
(540) Moskine NATURA od 1. roku życia
(540)

(591) biały, ciemnozielony, zielony, różowy, szary
(531) 29.01.15, 19.03.01, 27.05.01, 27.05.05, 27.05.24, 27.07.01, 26.11.03, 26.11.05, 26.11.08, 26.01.03, 26.01.17, 26.01.18, 05.01.10
(510), (511) **5** Preparaty odstraszające komary do stosowania na skórę, Środki odstraszające komary do nakładania na skórę, Środki odstraszające insekty, Preparat odstraszający kleszcze i meszki, Spray do ciała z naturalnym olejkami roślinnymi odstraszającymi insekty.

---

(111) **395010** (220) 2025 11 29 (210) 594552
(151) 2026 04 14 (441) 2025 12 29
(732) MEDICINAE SPÓŁKA Z OGRANICZONĄ ODPOWIEDZIALNOŚCIĄ, Łódź (PL)
(554) (znak przestrzenny)
(540) Moskine 50% DEET 8h 1 2 3 4 5
(540)

(591) czarny, biały, ciemnozielony, zielony, jasnozielony, czerwony, pomarańczowy, szary
(531) 29.01.15, 03.13.07, 03.13.23, 19.03.01, 24.17.05, 26.04.01, 26.04.09, 26.04.17, 26.04.18, 26.11.01, 26.11.08, 27.05.01, 27.05.05, 27.05.24, 27.07.01, 24.15.13, 24.01.05, 05.03.20

(510), (511) **5** Preparaty odstraszające komary do stosowania na skórę, Środki odstraszające komary do nakładania na skórę, Środki odstraszające insekty, Płyn do odstraszania komarów, kleszczy i meszek.

(111) **395011** (220) 2025 11 29 (210) 594553
(151) 2026 04 14 (441) 2025 12 29
(732) MEDICINAE SPÓŁKA Z OGRANICZONĄ ODPOWIEDZIALNOŚCIĄ, Łódź (PL)
(554) (znak przestrzenny)
(540) Moskine 30% DEET 8h 1 2 3 4 5
(540)

(591) biały, ciemnozielony, zielony, jasnozielony, czerwony, pomarańczowy, szary
(531) 29.01.15, 03.13.07, 03.13.23, 05.03.20, 19.03.01, 24.01.05, 24.15.03, 24.17.05, 26.04.01, 26.04.09, 26.04.17, 26.04.18, 26.11.01, 26.11.08, 27.05.01, 27.05.05, 27.05.24, 27.07.01
(510), (511) **5** Preparaty odstraszające komary do stosowania na skórę, Środki odstraszające komary do nakładania na skórę, Środki odstraszające insekty, Preparat odstraszający kleszcze i meszki.

(111) **395012** (220) 2025 11 29 (210) 594554
(151) 2026 04 14 (441) 2025 12 29
(732) MEDICINAE SPÓŁKA Z OGRANICZONĄ ODPOWIEDZIALNOŚCIĄ, Łódź (PL)
(554) (znak przestrzenny)
(540) Moskine kids DZIAŁA DO 8h
(540)

(591) biały, ciemnozielony, jasnozielony, pomarańczowy, różowy, fioletowy, czarny
(531) 29.01.15, 19.03.03, 27.05.01, 27.05.05, 27.07.01, 26.11.01, 03.13.07
(510), (511) **5** Plastry łagodzące skutki ukąszeń owadów, Plastry dla dzieci łagodzące świąd skóry po ukąszeniach owadów.

(111) **395013** (220) 2025 11 29 (210) 594555
(151) 2026 04 14 (441) 2025 12 29
(732) MEDICINAE SPÓŁKA Z OGRANICZONĄ ODPOWIEDZIALNOŚCIĄ, Łódź (PL)
(554) (znak przestrzenny)
(540) Moskine 100% NATURALNYCH SKŁADNIKÓW Roll-on
(540)

(591) biały, ciemnozielony, jasnozielony
(531) 29.01.13, 19.03.01, 03.13.07, 03.13.23, 26.04.05, 26.04.22, 27.05.01, 27.05.05, 24.17.05, 27.07.01
(510), (511) **5** Płyn łagodzący objawy ukąszenia owadów, Preparat zmniejszający zaczerwienienie i świąd skóry po ukąszeniach owadów.

(111) **395014** (220) 2025 11 29 (210) 594556
(151) 2026 04 17 (441) 2025 12 29
(732) MEDICINAE SPÓŁKA Z OGRANICZONĄ ODPOWIEDZIALNOŚCIĄ, Łódź (PL)
(554) (znak przestrzenny)
(540) Moskine dla całej rodziny od 3. roku życia 5h 1 2 3 4 5
(540)

(591) biały, ciemnozielony, zielony, jasnozielony, czerwony, pomarańczowy
(531) 02.07.12, 02.07.23, 26.04.06, 26.04.14, 26.04.17, 26.01.01, 26.01.18, 03.13.07, 03.13.21, 03.13.24, 19.03.25, 24.01.15, 24.15.13, 27.05.01, 29.01.15, 27.07.01
(510), (511) **5** Preparaty odstraszające komary do stosowania na skórę, Środki odstraszające komary do nakładania na skórę, Preparaty odstraszające komary i kleszcze do stosowanie na skórę dla dzieci, Spray odstraszający meszki i kleszcze.

(111) **395015** (220) 2025 11 29 (210) 594557
(151) 2026 04 17 (441) 2025 12 29
(732) MEDICINAE SPÓŁKA Z OGRANICZONĄ ODPOWIEDZIALNOŚCIĄ, Łódź (PL)
(554) (znak przestrzenny)
(540) Moskine 2w1 W KOMPLECIE PĘSETA BEZBOLESNE NATYCHMIASTOWE DZIAŁANIE
(540)

(591) biały, ciemnozielony, zielony, pomarańczowy, czerwony, czarny
(531) 03.13.21, 03.13.24, 26.04.03, 26.04.17, 26.05.01, 26.05.18, 26.01.01, 26.01.16, 10.05.25, 27.05.01, 29.01.15, 27.07.01

(510), (511) **5** Preparaty do usuwania kleszczy, Spray do zamrażania kleszczy, **10** Przyrząd do usuwania kleszczy, Pęsety medyczne do usuwania kleszczy.

---

(111) **395016** (220) 2025 12 11 (210) 595144
(151) 2026 04 15 (441) 2025 12 29
(732) REGUŁA ANNA, REGUŁA TOMASZ, LIMANOWSKI JAROSŁAW RECSTAL SPÓŁKA CYWILNA, Bełsznica (PL)
(540) (znak słowno-graficzny)
(540) RECSTAL RECYKLING STALI
(540)

(591) pomarańczowy, czarny, biały
(531) 29.01.13, 27.05.01, 27.05.03, 27.05.04, 27.05.05, 27.05.17, 26.04.09, 26.04.16, 26.04.18
(510), (511) **6** Złom ze stali stopowej, Złom ze stali węglowej o niskiej zawartości miedzi, **17** Materiały z tworzyw sztucznych pochodzące z recyklingu, do użytku w produkcji, **35** Wynajem powierzchni reklamowej na stronach internetowych, Wynajem powierzchni reklamowej w broszurach, Wynajem powierzchni, czasu i materiałów reklamowych, Wynajem pomocy reklamowych, Wynajem materiałów reklamowych, Obsługa marketingowa obrotu nieruchomościami, Usługi reklamowe dotyczące nieruchomości, **36** Administrowanie nieruchomościami, Administrowanie sprawami finansowymi dotyczącymi nieruchomości, Dostarczanie informacji dotyczących nieruchomości, Dzierżawa nieruchomości posiadanych na własność, Organizowanie najmu nieruchomości na wynajem, Organizowanie umów dzierżawy i najmu nieruchomości, Inwestycje majątkowe [nieruchomości], Organizowanie wynajmu nieruchomości, Usługi w zakresie nieruchomości, Wynajem biur [nieruchomości], Wynajem nieruchomości, Zarządzanie nieruchomością, **39** Ładowanie złomu, Wynajem pojemników do recyklingu, Gromadzenie i transport złomu elektronicznego, **40** Recykling złomu, Doradztwo związane z recyklingiem odpadów i śmieci, Recykling metali, Usługi recyklingowe, ZŁOMOWANIE POJAZDÓW, Recykling, Udzielanie informacji związanych z recyklingiem odpadów.

---

(111) **395017** (220) 2025 12 11 (210) 595148
(151) 2026 04 15 (441) 2025 12 29
(732) REGUŁA ANNA, REGUŁA TOMASZ, LIMANOWSKI JAROSŁAW RECSTAL SPÓŁKA CYWILNA, Bełsznica (PL)
(540) (znak słowny)
(540) RECSTAL
(510), (511) **6** Złom ze stali stopowej, Złom ze stali węglowej o niskiej zawartości miedzi, **17** Materiały z tworzyw sztucznych pochodzące z recyklingu, do użytku w produkcji, **35** Wynajem powierzchni reklamowej na stronach internetowych, Wynajem powierzchni reklamowej w broszurach, Wynajem powierzchni, czasu i materiałów reklamowych, Wynajem pomocy reklamowych, Wynajem materiałów reklamowych, Obsługa marketingowa obrotu nieruchomościami, Usługi reklamowe dotyczące nieruchomości, **36** Administrowanie nieruchomościami, Administrowanie sprawami finansowymi dotyczącymi nieruchomości, Dostarczanie informacji dotyczących nieruchomości, Dzierżawa nieruchomości posiadanych na własność, Organizowanie najmu nieruchomości na wynajem, Organizowanie umów dzierżawy i najmu nieruchomości, Inwestycje majątkowe [nieruchomości], Organizowanie wynajmu nieruchomości, Usługi w zakresie nieruchomości, Wynajem biur [nieruchomości], Wynajem nieruchomości, Zarządzanie nieruchomością, **39** Ładowanie złomu, Wynajem pojemników do recyklingu, Gromadzenie i transport złomu elektronicznego, **40** Recykling złomu, Recykling metali, Doradztwo związane z recyklingiem odpadów i śmieci, Recykling, Udzielanie informacji związanych z recyklingiem odpadów, Usługi recyklingowe, Usługi z zakresu zarządzania odpadami [recykling].

---

(111) **395018** (220) 2025 12 15 (210) 595306
(151) 2026 04 15 (441) 2025 12 29
(732) BE4GROUP SPÓŁKA Z OGRANICZONĄ ODPOWIEDZIALNOŚCIĄ, Trzciel (PL)
(540) (znak słowno-graficzny)
(540) best care
(540)

(591) beżowy, szary, jasnoszary
(531) 29.01.13, 02.09.01, 02.05.23, 27.05.01, 27.05.05, 27.05.08, 27.05.17
(510), (511) **20** Łóżka, materace, poduszki i poduszki ozdobne.

---

(111) **395019** (220) 2025 12 10 (210) 595081
(151) 2026 04 16 (441) 2025 12 29
(732) LOKALNY ROLNIK SPÓŁKA Z OGRANICZONĄ ODPOWIEDZIALNOŚCIĄ, Stare Babice (PL)
(540) (znak słowno-graficzny)
(540) LOKALNY ROLNIK.PL
(540)

(591) zielony, czarny, biały
(531) 02.09.01, 05.03.13, 05.03.15, 24.17.02, 27.05.01, 27.05.17, 29.01.13
(510), (511) **29** Dżemy, Mięso i wyroby mięsne, Mięso i wędliny, Nabiał i substytuty nabiału, Jaja, Oleje spożywcze, Oleje i tłuszcze jadalne, Oliwa z oliwek, Przekąski z owoców, Przekąski na bazie warzyw, Przekąski na bazie orzechów, Mieszanki przekąsek składające się z suszonych owoców i orzechów przetworzonych, Suszone owoce, Warzywa suszone, Kiszone warzywa [kimchi], Warzywne pasty do smarowania, Przetworzone produkty mięsne, **30** Mąka, Makarony, Produkty zbożowe, Przekąski z produktów zbożowych, Zakwas chlebowy, Przekąski na bazie zbóż, Chleb, Bułki, Chipsy [produkty zbożowe], Przekąski na bazie kukurydzy, Przekąski na bazie ryżu, Przekąski słone na bazie mąki, Batony zbożowe i energetyczne, Cukierki, batony i guma do żucia, Czekolada, Krakersy, Musy, Nielecznicze wyroby cukiernicze, Wyroby cukiernicze, ciasta, tarty i ciasteczka, Wyroby piekarnicze, Cukier, słodziki naturalne, słodkie posypki i nadzienia, jadalne produkty pszczelarskie i jadalne ozdoby, Miód, Jadalny wosk pszczeli, Propolis (kit pszczeli) spożywczy, Mleczko pszczele, Syropy i melasa, Lody spożywcze, mrożone jogurty i sorbety, Kawa, Herbata, Ciasto do pieczenia, gotowania i smażenia oraz mieszanki do jego przygotowywania, Suche i świeże makarony, kluski i pierogi, Ziarna przetworzone, skrobia i wyroby z tych towarów, preparaty do pieczenia i drożdże, Kremy czekoladowe do smarowania, **35** Reklama i marketing, Zapewnianie platformy internetowej dla nabywców i sprzedawców towarów i usług, Usługi pośrednictwa w handlu, Dostarczanie informacji o przedsiębiorstwach handlowych oraz informacji handlowych za pośrednictwem globalnych sieci komputerowych, Usługi reklamowe w zakresie zwiększania świadomości społecznej na temat korzyści z robienia zakupów w lokalnych sklepach, Udostępnianie informacji o produktach konsumenckich dotyczących żywności lub napojów, Usługi sprzedaży detalicznej za pomocą globalnych sieci komputerowych związane z artykułami spożywczymi, Usługi reklamowe mające na celu promowanie handlu elektronicznego, Usługi ogłoszeniowe do celów reklamowych, Zamieszczanie ogłoszeń dla osób trzecich, Ogłoszenia drobne, Informacje na temat sprzedaży produktów, Usługi pośrednictwa i doradztwa handlowego w dziedzinie sprzedaży produktów i świadczenia usług, Prezentowanie produktów w mediach dla celów sprzedaży detalicznej, Pośrednictwo w kontraktach na kupno i sprzedaż produktów, Pośrednictwo w zawieraniu umów kupna i sprzedaży na rzecz osób trzecich, Usługi handlu detalicznego związane ze sprzedażą subskrybowanych pudełek zawierających żywność, Skomputeryzowane usługi w zakresie składania zamówień online, Skomputeryzowane zamówienia towarów, Usługi składania zamówień hurtowych, Udostępnianie katalogów [spisów] informacji handlowych online w Internecie, Dostarczanie biznesowych i handlowych informacji kontaktowych za pośrednictwem Internetu, Promowanie towarów i usług osób trzecich w Internecie, Promowanie towarów i usług osób trzecich, Promocja sprzedaży, Promowanie działalności gospodarczej, Promowanie projektów innych osób poprzez udostępnianie portfolio online za pośrednictwem strony internetowej, Promowanie sprzedaży towarów

i usług osób trzecich poprzez dystrybucję materiałów drukowanych i konkursy promocyjne, Usługi reklamowe ukierunkowane na promowanie działań zwiększających świadomość społeczeństwa w zakresie kwestii i inicjatyw środowiskowych, Administrowanie programami motywacyjnymi w celu promowania sprzedaży towarów i usług dla osób trzecich, Zarządzanie bazami danych, Aktualizowanie informacji reklamowych w komputerowej bazie danych, Dostarczanie informacji handlowych za pośrednictwem komputerowej bazy danych, Przeprowadzanie badań rynkowych za pomocą komputerowej bazy danych, Rynkowe badania opinii publicznej, Analiza rynku, Doradztwo w zakresie analizy nawyków i potrzeb nabywczych konsumentów świadczone za pomocą danych sensorycznych, jakościowych i ilościowych, Oferowanie i wynajem przestrzeni reklamowej, czasu reklamowego i mediów na reklamy, Usługi sprzedaży detalicznej w związku z napojami bezalkoholowymi, Usługi sprzedaży detalicznej w związku z mięsem, Usługi sprzedaży detalicznej w związku ze środkami spożywczymi, Usługi sprzedaży hurtowej w związku z napojami bezalkoholowymi, Usługi sprzedaży hurtowej w związku z deserami, Usługi sprzedaży hurtowej w związku ze środkami spożywczymi, Usługi sprzedaży hurtowej w związku z wyrobami cukierniczymi, Usługi handlu detalicznego w zakresie żywności, Usługi bezobsługowych sklepów detalicznych w odniesieniu do żywności, Bezobsługowe usługi sklepu detalicznego w odniesieniu do napojów, **38** Udostępnianie on-line interaktywnej tablicy ogłoszeniowej, Usługi komputerowych tablic ogłoszeń, Zapewnianie dostępu do platform handlu elektronicznego w Internecie, Zapewnianie dostępu do elektronicznego rynku [portalu] w sieciach komputerowych, **39** Dostawa żywności i napojów przygotowanych do spożycia, Dostawa towarów, Dostawa przesyłek, Dostawa produktów spożywczych, Odbiór, transport i dostawa towarów, Organizacja dostarczania towarów, Organizowanie i świadczenie usług w zakresie dostarczania towarów zamówionych korespondencyjnie, Transport żywności, Transport żywności w warunkach chłodniczych, **44** Usługi informacyjne dotyczące rolnictwa, Usługi w zakresie rolnictwa, Usługi w zakresie rolnictwa, akwakultury, ogrodnictwa i leśnictwa, Usługi informacyjne w zakresie rolnictwa, Usługi doradcze w zakresie rolnictwa, Usługi doradcze i konsultacyjne związane z rolnictwem, ogrodnictwem i leśnictwem, Udzielanie informacji online na temat usług związanych z rolnictwem, ogrodnictwem i leśnictwem, Doradztwo w zakresie diety i odżywiania się, Udzielanie informacji o wartości odżywczej produktów spożywczych, Udzielanie informacji związanych z odżywianiem.

---

(111) **395020** (220) 2025 12 10 (210) 595095
(151) 2026 04 16 (441) 2025 12 29
(732) LOKALNY ROLNIK SPÓŁKA Z OGRANICZONĄ ODPOWIEDZIALNOŚCIĄ, Stare Babice (PL)
(540) (znak słowno-graficzny)
(540) LOKALNY RZEŹNIK.PL
(540)

(591) brązowy, czarny
(531) 26.13.25, 24.17.02, 27.05.01, 27.05.17, 29.01.12
(510), (511) **29** Mięso i wyroby mięsne, Andouillette, Baranina w plastrach, Befsztyk z siekanej wołowiny (hamburger), Bekon, Boczek wieprzowy z grilla [samgyeopsal], Burgery, Burgery mięsne, Burgery z indyka, Cassoulet, Chorizo [kiełbasa hiszpańska], Cielęcina, Confity z kaczki, Drób, Części indyka, Drób gotowany, Drób, nieżywy, Dziczyzna, Dziczyzna konserwowana, Ekstrakty z drobiu do celów kulinarnych, Filety z piersi kurczaka, Flaki, Flaki wieprzowe, Flaki wołowe, Foie gras [pasztet sztrasburski], Frankfurterki, Galaretki mięsne, Galarety mięsne, Gęś pieczona, Gęsie nóżki do spożycia przez ludzi, Głęboko mrożony drób, Głęboko mrożony kurczak, Golonka, Gotowany indyk, Gulasz błyskawiczny, Haggis [potrawa z podrobów baranich], Haggis (potrawa z siekanych podrobów baranich), Hamburgery, Hamburgery z indyka, Hamburgery z kurczaka, Hot dogi w cieście kukurydzianym, Imitacja mięsa na bazie roślin, Indyk, Indyk pieczony, Jadalne żaby, nieżywe, Jagnięcina pieczona, Jagnięcina, przetworzona, Kacze łapki do spożycia przez ludzi, Kacze żołądki, Kaczka gotowana, Kaszanka, Kawałeczki bekonu, Kawałki kurczaka, Kawałki kurczaka do kanapek, Kiełbasa pepperoni, Kiełbasa swojska, Kiełbaski, Kiełbaski Bratwurst, Kiełbaski do hotdogów, Kiełbaski konserwowane, Kiełbaski w cieście, Kiełbaski wieprzowe, Kiełbasy, Kiełbasy botifarra, Kiełbasy wędzone, Kiełbasy z kurczaka, Klopsiki drobiowe, Kiszka (krwawa-) [kiełbasa], Konserwa z przyrządzonego mięsa w słoiku, Konserwy drobiowe, Konserwy mięsne, Konserwy z wołowiny, Kotlety wieprzowe, Krokiety z kurczaka, Krwawa kiszka, Kurczak, Kurczak gotowany, Kurczak grillowany [yakitori], Kurczak liofilizowany, Kurczak mrożony, Kurczak smażony, Kurczak teriyaki, Kury jedwabiste, nieżywe, Kurze żołądki, Łapki z kurczaka do spożycia przez ludzi, Liofilizowane mięso, Marynowane nóżki wieprzowe, Mielonki (konserwy), Mielonki, w puszce, Mięsa wędzone, Mięsne nadzienia do ciast, Mięso gotowane, Mięso gotowane w sosie sojowym [mięso tsukudani], Mięso gotowe do spożycia, Mięso i wędliny, Mięso kacze, Mięso kiełbasiane, Mięso konserwowane, Mięso liofilizowane, Mięso mielone [mięso siekane], Mięso mrożone, Mięso pieczone, Mięso pokrojone w plastry, Mięso solone, Mięso świeże, Mięso w puszce [konserwy], **35** Reklama i marketing, Usługi reklamowe, marketingowe i promocyjne, Zapewnianie platformy internetowej dla nabywców i sprzedawców towarów i usług, Usługi pośrednictwa w handlu, Dostarczanie informacji o przedsiębiorstwach handlowych oraz informacji handlowych za pośrednictwem globalnych sieci komputerowych, Usługi reklamowe w zakresie zwiększania świadomości społecznej na temat korzyści z robienia zakupów w lokalnych sklepach, Udostępnianie informacji o produktach konsumenckich dotyczących żywności lub napojów, Usługi sprzedaży detalicznej za pomocą globalnych sieci komputerowych związane z artykułami spożywczymi, Usługi sprzedaży hurtowej w związku ze środkami spożywczymi, Usługi sprzedaży detalicznej w związku ze środkami spożywczymi, Usługi reklamowe mające na celu promowanie handlu elektronicznego, Usługi ogłoszeniowe do celów reklamowych, Zamieszczanie ogłoszeń dla osób trzecich, Ogłoszenia drobne, Informacje na temat sprzedaży produktów, Usługi pośrednictwa i doradztwa handlowego w dziedzinie sprzedaży produktów i świadczenia usług, Prezentowanie produktów w mediach dla celów sprzedaży detalicznej, Pośrednictwo w kontraktach na kupno i sprzedaż produktów, Pośrednictwo w zawieraniu umów kupna i sprzedaży na rzecz osób trzecich, Usługi handlu detalicznego związane ze sprzedażą subskrybowanych pudełek zawierających żywność, Skomputeryzowane usługi w zakresie składania zamówień online, Skomputeryzowane zamówienia towarów, Usługi składania zamówień hurtowych, Udostępnianie katalogów [spisów] informacji handlowych online w Internecie, Dostarczanie biznesowych i handlowych informacji kontaktowych za pośrednictwem Internetu, Promowanie towarów i usług osób trzecich za pośrednictwem reklam na stronach internetowych, Promowanie towarów i usług osób trzecich, Promowanie towarów i usług osób trzecich za pośrednictwem globalnych sieci komputerowych, Promowanie towarów i usług osób trzecich w Internecie, Promocja sprzedaży, Promocja sprzedaży dla osób trzecich za pomocą krótkich filmów wideo, Promocja sprzedaży dla osób trzecich, Promowanie działalności gospodarczej, Promowanie projektów innych osób poprzez udostępnianie portfolio online za pośrednictwem strony internetowej, Promowanie sprzedaży towarów i usług osób trzecich poprzez dystrybucję materiałów drukowanych i konkursy promocyjne, Usługi reklamowe ukierunkowane na promowanie działań zwiększających świadomość społeczeństwa w zakresie kwestii i inicjatyw środowiskowych, Administrowanie programami motywacyjnymi w celu promowania sprzedaży towarów i usług dla osób trzecich, Administrowanie programami lojalności konsumenta, Administrowanie programami wymiany kulturalnej i edukacyjnej, Zarządzanie bazami danych, Zarządzanie komputerowymi bazami danych, Komputerowe zarządzanie bazami danych, Skomputeryzowane zarządzanie bazami danych, Aktualizowanie informacji reklamowych w komputerowej bazie danych, Dostarczanie informacji handlowych za pośrednictwem komputerowej bazy danych, Usługi reklamowe za pośrednictwem Internetu, Usługi reklamowe za pośrednictwem bazy danych, Usługi reklamowe i marketingowe, Usługi reklamowe i marketingowe online, Usługi reklamowe i marketingowe świadczone za pomocą mediów społecznościowych, Usługi reklamowe i marketingowe świadczone za pośrednictwem bloga, Usługi reklamowe i promocyjne w zakresie sprzedaży, Usługi reklamowe na rzecz innych, Usługi reklamowe w zakresie sprzedaży towarów, Zarządzanie i kompilacja komputerowych baz danych, Tworzenie komputerowych baz danych, Dostarczanie informacji handlowych z internetowych baz danych, Dostarczanie informacji dotyczących produktów konsumpcyjnych za pośrednictwem Internetu, Dostarczanie informacji handlowych konsumentom, Rynkowe badania opinii publicznej, Analiza rynku, Doradztwo w zakresie analizy nawyków i potrzeb nabywczych konsumentów świadczone za pomocą da-

nych sensorycznych, jakościowych i ilościowych, Oferowanie i wynajem przestrzeni reklamowej, czasu reklamowego i mediów na reklamy, **38** Udostępnianie on-line interaktywnej tablicy ogłoszeniowej, Usługi komputerowych tablic ogłoszeń, Zapewnianie dostępu do platform handlu elektronicznego w Internecie, Zapewnianie dostępu do elektronicznego rynku [portalu] w sieciach komputerowych, **39** Transport i dostawy towarów, Dostawa żywności [transport], Dostawa przesyłek, Dostawa towarów, Dostawa towarów poprzez kuriera, Dostawa produktów spożywczych, Odbiór, transport i dostawa towarów, Organizacja dostarczania towarów, Organizowanie i świadczenie usług w zakresie dostarczania towarów zamówionych korespondencyjnie, Transport żywności, Transport żywności w warunkach chłodniczych, Usługi transportu żywności, Usługi w zakresie dostarczania żywności [transport], **44** Usługi informacyjne dotyczące rolnictwa, Usługi w zakresie rolnictwa, akwakultury, ogrodnictwa i leśnictwa, Usługi doradcze i konsultacyjne związane z rolnictwem, ogrodnictwem i leśnictwem, Udzielanie informacji online na temat usług związanych z rolnictwem, ogrodnictwem i leśnictwem, Doradztwo w zakresie diety i odżywiania się, Udzielanie informacji o wartości odżywczej produktów spożywczych, Udzielanie informacji związanych z odżywianiem.

---

(111) **395021** (220) 2025 12 18 (210) 595519
(151) 2026 05 05 (441) 2026 01 19
(732) NAGIELSKI RYSZARD NAGMA, Warszawa (PL)
(540) (znak słowno-graficzny)
(540) P&B PINK & BLUE apartamenty
(540)

(591) ciemnoróżowy, złoty, biały
(531) 05.13.25, 24.01.15, 03.07.07, 27.05.01, 29.01.13
(510), (511) **43** Wynajem wakacyjnych miejsc noclegowych, Wynajem zakwaterowanie tymczasowego w domach i mieszkaniach wakacyjnych, Organizowanie zakwaterowania dla turystów, Rezerwacja zakwaterowania tymczasowego za pośrednictwem Internetu, Rezerwowanie tymczasowego zakwaterowania w postaci domów wakacyjnych, Udostępnianie informacji na temat zakwaterowania przez Internet, Udostępnianie zakwaterowania tymczasowego dla gości, Udzielanie informacji online dotyczących rezerwacji zakwaterowania na czas wakacji, Rezerwacja zakwaterowania dla turystów, Usługi recepcji na potrzeby tymczasowego zakwaterowania [wydawanie kluczy], Usługi recepcyjne dla tymczasowego zakwaterowania [zarządzanie przyjazdami i wyjazdami], Usługi rezerwacji zakwaterowania na wakacje, Usługi w zakresie zakwaterowania wakacyjnego, Usługi hotelowe, Usługi w zakresie rezerwacji miejsc hotelowych.

---

(111) **395022** (220) 2025 12 26 (210) 595772
(151) 2026 05 05 (441) 2026 01 19
(732) LAO PIOTR LW NIERUCHOMOŚCI I FINANSE, Wrocław (PL)
(540) (znak słowno-graficzny)
(540) LW nieruchomości i finanse
(540)

(591) czarny, biały
(531) 29.01.12, 26.11.01, 26.11.05, 26.11.07, 27.05.01, 27.05.05, 27.05.22
(510), (511) **35** Obsługa marketingowa obrotu nieruchomościami, Reklamowanie nieruchomości mieszkaniowych i komercyjnych, Usługi reklamowe dotyczące nieruchomości, **36** Pośrednictwo w obrocie nieruchomościami, Doradztwo w zakresie nieruchomości, Wycena i zarządzanie nieruchomościami, Biura pośrednictwa handlu nieruchomościami, Finansowanie nieruchomości, Usługi finansowe dotyczące nieruchomości, Usługi kredytowania nieruchomości, Usługi pośrednictwa finansowego w zakresie nieruchomości, Pośrednictwo w usługach finansowych.

---

(111) **395023** (220) 2025 12 29 (210) 595811
(151) 2026 05 05 (441) 2026 01 19
(732) KAMSKI MIŁOSZ INNOVATUS, Kraków (PL)
(540) (znak słowny)
(540) Ostra Góra
(510), (511) **3** Olejki esencjonalne i ekstrakty aromatyczne, Środki toaletowe, **35** Bezobsługowe usługi sklepu detalicznego w odniesieniu do napojów, Usługi bezobsługowych sklepów detalicznych w odniesieniu do żywności, Usługi handlu detalicznego związane z preparatami do włosów, Usługi handlu detalicznego związane ze środkami zapachowymi, Usługi handlu detalicznego w zakresie wyrobów piekarniczych, Usługi sklepów detalicznych online związane z produktami kosmetycznymi i pielęgnacyjnymi, Usługi sprzedaży detalicznej w związku z przyborami toaletowymi, Usługi sprzedaży detalicznej za pomocą katalogów w związku z artykułami spożywczymi, Usługi sprzedaży detalicznej za zamówieniem pocztowym związane z napojami bezalkoholowymi, Usługi sprzedaży detalicznej za pomocą globalnych sieci komputerowych związane z napojami bezalkoholowymi, Usługi sprzedaży detalicznej za zamówieniem pocztowym związane z artykułami spożywczymi, Usługi sprzedaży detalicznej za pomocą globalnych sieci komputerowych związane z artykułami spożywczymi, Usługi sprzedaży detalicznej w związku z przyborami higienicznymi dla ludzi, Usługi sprzedaży detalicznej w związku z akcesoriami do pielęgnacji dla ludzi, Usługi sprzedaży detalicznej w związku z napojami bezalkoholowymi, Usługi sprzedaży detalicznej za pomocą katalogów w związku z napojami bezalkoholowymi, Usługi sprzedaży detalicznej w zakresie słodyczy, Usługi sprzedaży detalicznej w zakresie kwiatów, Usługi sprzedaży detalicznej w zakresie owoców, Usługi sprzedaży detalicznej w zakresie produktów delikatesowych, Usługi sprzedaży detalicznej świadczone online w zakresie artykułów kosmetycznych, Usługi sprzedaży hurtowej w związku z przyborami toaletowymi, Usługi sprzedaży hurtowej w związku z napojami bezalkoholowymi, Usługi sprzedaży hurtowej w związku z przyborami higienicznymi dla ludzi, Usługi sprzedaży hurtowej w związku z akcesoriami do pielęgnacji dla ludzi, Usługi sprzedaży hurtowej w związku z wyrobami cukierniczymi, Usługi sprzedaży hurtowej w związku z deserami, Usługi sprzedaży hurtowej w związku z wyrobami piekarniczymi, Usługi sprzedaży hurtowej w zakresie słodyczy, Usługi sprzedaży hurtowej w zakresie kwiatów, Usługi w zakresie detalicznej sprzedaży wysyłkowej artykułów kosmetycznych, **43** Usługi zaopatrzenia w żywność i napoje.

---

(111) **395024** (220) 2026 01 08 (210) 596231
(151) 2026 05 05 (441) 2026 01 19
(732) KAWECKA AGNIESZKA AGNIESZKA KAWECKA QWOR, Łodź (PL)
(540) (znak słowny)
(540) Qwor
(510), (511) **9** Cyfrowe kamery wideo, Kamery 360-stopniowe, Kamery aktywowane ruchem, Kamery do noszenia na ciele, Kamery do pojazdów, Kamery do telewizji przemysłowej, Kamery internetowe, Kamery nadzorujące, Kamery wideo, Kamery wideo do nadzoru, Kamery wideo przystosowane do celów monitoringowych, Sieciowe kamery monitorujące do nadzoru, Urządzenia do transmisji strumieniowej wideo, Oprogramowanie do automatyki domowej, Obiektywy do kamer wideo, Serwery wideo, PVR [osobiste nagrywarki wideo], Cyfrowe serwery wideo, Filmy wideo, Programy komputerowe do edytowania obrazów, dźwięku i wideo, Systemy nadzoru wideo, Urządzenia do montażu wideo, Urządzenia wideo, Urządzenia do monitoringu wizualnego, Urządzenia elektroniczne do monitoringu, Urządzenia do przesyłania obrazu, Urządzenia do komunikacji bezprzewodowej służące do przesyłania głosu, danych lub obrazu, Urządzenia do obróbki fotograficznej, Urządzenia fotograficzne, Urządzenia do rejestrowania i nagrywania danych, Kamery szybkoobrotowe, Kamery termowizyjne, Kamery z opcją podglądu wielu klatek, Systemy alarmowe, Instalacje alarmowe, Aparaty fotograficzne, Systemy automatyki domowej, Systemy komputerowe, Elektryczne i elektroniczne instalacje do wideomonitoringu, Urządzenia do produkcji filmów, Oprogramowanie do telewizji przemysłowej [CCTV], Urządzenia telewizji przemysłowej, Oprogra-

mowanie do sztucznej inteligencji do monitoringu, **35** Agencje reklamowe, Usługi reklamowe dotyczące nieruchomości, Reklama, Doradztwo, konsultacje i pomoc w zakresie reklamy, marketingu i promocji, Usługi handlu detalicznego w odniesieniu do sprzętu komputerowego, **37** Instalacja systemów telewizji przemysłowej, Instalacja systemów zabezpieczających, Instalacja urządzeń elektrycznych, Naprawa lub konserwacja maszyn i urządzeń elektronicznych, Usługi konsultacyjne związane z instalacją, konserwacją i naprawą sprzętu komputerowego, Instalowanie i naprawa komputerów, Konserwacja i naprawa sieci komputerowych, **38** Transmisje na żywo dostępne przez strony główne w Internecie [kamery internetowe], Transmisja danych wideo za pośrednictwem Internetu, Transmisja materiałów wideo, filmów, obrazów, tekstu, zdjęć, gier, treści generowanych przez użytkownika, treści audio i informacji za pośrednictwem Internetu, Zapewnianie dostępu do portalu do współdzielenia materiałów wideo, **40** Wypożyczanie fotograficznych urządzeń do przetwarzania, **41** Produkcja filmów wideo, Wypożyczanie kamer wideo, Usługi obrazowania fotograficznego za pośrednictwem drona, Produkcja nagrań audio i video oraz produkcja multimedialna i usługi fotograficzne, Usługi w zakresie obróbki poprodukcyjnej w dziedzinie muzyki, nagrań wideo i filmów, Świadczenie usług w zakresie automatycznego nagrywania wideo, Usługi obrazowania wideo za pośrednictwem drona, Usługi w zakresie nagrań audio i wideo, Wynajem sprzętu audio i wideo, Usługi publikowania cyfrowych materiałów wideo, audio i rozrywki multimedialnej, Wynajem sprzętu i urządzeń audiowizualnych i fotograficznych, Usługi szkoleniowe dotyczące stosowania technologii informatycznej, **42** Zdalne monitorowanie obsługi systemów komputerowych, Elektroniczne przechowywanie cyfrowych plików wideo, Platforma jako usługa [PaaS] obejmująca platformy oprogramowania do transmisji obrazów, treści audiowizualnych, treści wideo i wiadomości, Udostępnianie online oprogramowania nie do pobrania, Profesjonalne usługi doradcze w zakresie sprzętu komputerowego, Usługi w zakresie sieci komputerowej, Sztuczna inteligencja jako usługa [AIaaS], **45** Wynajmowanie kamer do nadzoru wideo.

---

(111) **395025** (220) 2026 01 11 (210) 596347
(151) 2026 05 05 (441) 2026 01 19
(732) POPRAWSKI PAWEŁ MASTER, Ławszowa (PL)
(540) (znak słowny)
(540) Wióry lecą
(510), (511) **20** Meble, Meble do samochodów kempingowych, Meble do wnętrz, Meble do wyposażenia sklepów, Meble domowe, biurowe i ogrodowe, Meble drewniane, Meble kuchenne na wymiar, Meble na miarę (do zabudowy), **35** Usługi reklamowe, marketingowe i promocyjne, Usługi sprzedaży detalicznej w związku z meblami.

---

(111) **395026** (220) 2025 12 22 (210) 595664
(151) 2026 05 06 (441) 2026 01 19
(732) ROGALA ADAM, Łomianki Dolne (PL)
(540) (znak słowno-graficzny)
(540) OWSIANA MANUFAKTURA
(540)

(591) brązowy
(531) 26.01.04, 26.01.18, 26.01.21, 27.05.01, 27.05.22, 29.01.07
(510), (511) **30** Wyroby piekarnicze, Piernik, **35** Usługi handlu detalicznego w zakresie wyrobów piekarniczych, Usługi sprzedaży hurtowej w związku z wyrobami piekarniczymi, **39** Konfekcjonowanie towarów.

---

(111) **395027** (220) 2026 01 02 (210) 596005
(151) 2026 05 06 (441) 2026 01 19
(732) FRANELLE SPÓŁKA Z OGRANICZONĄ ODPOWIEDZIALNOŚCIĄ, Warszawa (PL)
(540) (znak słowno-graficzny)
(540) Franèlle
(540)

Franèlle

(531) 27.05.01
(510), (511) **3** Olejki do kąpieli i pod prysznic [nielecznicze], Preparaty do kąpieli i pod prysznic, Olejki eteryczne do stosowania w aromaterapii, Olejki eteryczne do stosowania w wytwarzaniu roztworu inhalacyjnego, Olejki eteryczne do użytku w produkcji wyrobów zapachowych, Perfumy w płynie, Perfumy w postaci stałej, Perfumy, Kosmetyki w formie olejków, Środki perfumeryjne i zapachowe, Naturalne środki perfumeryjne, Produkty perfumeryjne, Wody kolońskie, Olejki do aromaterapii [do użytku kosmetycznego], Olejki do pielęgnacji skóry [nielecznicze], Olejki eteryczne jako zapachy do prania, Olejki perfumowane do pielęgnacji skóry, Produkty do perfumowania pomieszczeń, Kosmetyki do pielęgnacji skóry, Kosmetyki do ust.

---

(111) **395028** (220) 2026 01 03 (210) 596037
(151) 2026 05 06 (441) 2026 01 19
(732) FUDAŁA AGATA CZTERNAŚCIE G, Kraków (PL)
(540) (znak słowny)
(540) ŁYK BAR KAWOWY
(510), (511) **43** Kawiarnie.

---

(111) **395029** (220) 2026 01 03 (210) 596038
(151) 2026 05 06 (441) 2026 01 19
(732) FUDAŁA AGATA CZTERNAŚCIE G, Kraków (PL)
(540) (znak słowno-graficzny)
(540) ŁYK BAR KAWOWY
(540)

(591) czerwony, beżowy
(531) 27.05.01, 27.05.24, 29.01.12
(510), (511) **43** Kawiarnie.

---

(111) **395030** (220) 2026 01 09 (210) 596291
(151) 2026 05 06 (441) 2026 01 19
(732) PEREK DAMIAN, Kraków (PL)
(540) (znak słowny)
(540) Pere
(510), (511) **11** Akcesoria zabezpieczające i do regulacji instalacji wodnych i gazowych, Aparatura i instalacje do obróbki przemysłowej, Elementy grzejne i żarniki, Filtry do użytku przemysłowego i domowego, Instalacje i urządzenia do suszenia, Instalacje i urządzenia do chłodzenia i zamrażania, Instalacje i urządzenia do ogrzewania, wentylacji, klimatyzacji i oczyszczania powietrza, Instalacje i urządzenia sanitarne, sprzęt do zaopatrywania w wodę i sanitacji, Instalacje jądrowe, Kominki, Maszyny do produkcji mgły i dymu, Oświetlenie i reflektory oświetleniowe, Palniki i grzałki do użytku laboratoryjnego, Przewody i urządzenia do transportu gazów spalinowych, Sprzęt do gotowania, podgrzewania, chłodzenia i konserwowania, do żywności i napojów, Urządzenia do ogrzewania i gotowania na parze przedmiotów i tkanin, nie do celów przemysłowych, Urządzenia do ogrzewania i suszenia do użytku osobistego, Zapalniczki i zapalarki, Urządzenia do opalania się, Urządzenia do suszenia, Urządzenia do zapłonu, **35** Pomoc w prowadzeniu działalności gospodarczej, zarządzanie i administrowanie działalnością gospodarczą, Usługi reklamowe, marketingowe i promocyjne, Usługi reklamowe, promocyjne i marketingowe, Handel (Zarządzanie w zakresie zamówień w-), Zawieranie transakcji handlowych na rzecz innych, przez sklepy online, Zarządzanie w zakresie zamówień zakupowych, Zarządzanie w zakresie zamówień, Zarządzanie w zakresie zamówień handlowych, Zapewnianie platformy internetowej dla nabywców i sprzedawców towarów i usług, Zamówienia handlowe (Zarządzanie w zakresie-).

---

(111) **395031** (220) 2025 12 26 (210) 595768
(151) 2026 05 06 (441) 2026 01 19
(732) ŚWIADOME JA SPÓŁKA Z OGRANICZONĄ ODPOWIEDZIALNOŚCIĄ, Piaseczno (PL)
(540) (znak słowno-graficzny)
(540) Świadome Ja Psychoterapia Piaseczno
(540)

(591) jasnoniebieski
(531) 02.03.01, 02.03.02, 13.01.17, 27.05.01, 29.01.11, 26.11.03, 26.11.08, 26.13.25
(510), (511) **44** Doradztwo psychologiczne, Konsultacje psychologiczne, Leczenie psychologiczne, Muzykoterapia w celach fizycznych, psychologicznych i kognitywnych, Opieka psychologiczna, Poradnictwo psychologiczne, Badanie osobowości do celów psychologicznych, Porady psychologiczne, Przeprowadzanie ocen i badań psychologicznych, Przeprowadzanie testów psychologicznych do celów medycznych, Przeprowadzanie testów psychologicznych, Przygotowywanie profili psychologicznych, Przygotowywanie profilów psychologicznych do celów medycznych, Psychoterapia, Psychoterapia holistyczna, Sporządzanie raportów psychologicznych, Terapia psychoanalityczna, Terapia psychodynamiczna, Terapia psychologiczna dla małych dzieci, Usługi badań przesiewowych w kierunku nadpobudliwości psychoruchowej z deficytem uwagi (ADHD), Usługi badań przesiewowych w kierunku nadpobudliwości psychoruchowej z brakiem koncentracji uwagi (ADHD), Usługi diagnozy psychologicznej, Usługi poradnictwa psychologicznego w zakresie sportu, Usługi psychologów, Usługi psychoterapeuty, Usługi psychoterapeutyczne, Usługi w zakresie ocen i badań psychologicznych, Usługi w zakresie oceny psychologicznej, Usługi w zakresie psychologii dla osób indywidualnych i grup, Usługi w zakresie psychologii pracy, Usługi w zakresie testów psychologicznych, Zapewnianie leczenia psychologicznego.

---

(111) **395032** (220) 2026 01 07 (210) 596189
(151) 2026 05 12 (441) 2026 01 26
(732) HALICKI PAWEŁ BODY ZONE, Wrocław (PL)
(540) (znak słowno-graficzny)
(540) Droply
(540)

Droply

(591) czarny, biały
(531) 29.01.12, 27.05.01, 27.05.05, 27.05.17
(510), (511) **5** Suplementy diety i preparaty dietetyczne.

---

(111) **395033** (220) 2026 01 12 (210) 596387
(151) 2026 05 12 (441) 2026 01 26
(732) BAJON ADAM ELITECARGO, Smolec (PL)
(540) (znak słowno-graficzny)
(540) EliteCargo
(540)

(591) szary, zielony
(531) 29.01.12, 27.05.01, 27.05.05, 27.05.17, 26.07.21, 26.07.25
(510), (511) **39** Usługi transportowe.

---

(111) **395034** (220) 2026 01 19 (210) 596693
(151) 2026 05 12 (441) 2026 01 26
(732) POPIOŁEK TOMASZ TP CARS, Blok Dobryszyce (PL)
(540) (znak słowno-graficzny)
(540) TFORCE
(540)

TFORCE

(531) 03.01.16, 27.05.01
(510), (511) **7** Maszyny budowlane, Maszyny rolnicze, do robót ziemnych, budowlane, dla przemysłu wydobywczego i górnictwa, Koparki [maszyny do prac ziemnych], **12** Pojazdy i środki transportu, Lądowe pojazdy i środki transportu, Wózki jezdniowe widłowe.

---

(111) **395035** (220) 2026 01 07 (210) 596139
(151) 2026 05 12 (441) 2026 01 26
(732) SOHOR PAULINA, Gorzów Wielkopolski (PL)
(540) (znak słowno-graficzny)
(540) RUNARIA
(540)

(591) ciemnozielony, ciemnobrązowy, złoty
(531) 25.12.25, 25.07.25, 24.11.18, 25.01.09, 26.13.25, 27.05.01, 27.05.02, 27.05.17, 29.01.13
(510), (511) **28** Gry karciane, Karty do gry, Gry planszowe, Gry towarzyskie, Gry, Karty do gry i gry w karty, Miniaturki do gry, Pudełka na karty do gry, Żetony i kostki do gry [wyposażenie do gier].

---

(111) **395036** (220) 2026 01 08 (210) 596249
(151) 2026 05 12 (441) 2026 01 26
(732) PEREK DAMIAN, Kraków (PL)
(540) (znak słowny)
(540) mysitive
(510), (511) **25** Części odzieży, obuwia i nakryć głowy, Nakrycia głowy, Obuwie, Odzież.

---

(111) **395037** (220) 2026 01 08 (210) 596254
(151) 2026 05 12 (441) 2026 01 26
(732) PEREK DAMIAN, Kraków (PL)
(540) (znak słowny)
(540) Peresolution
(510), (511) **9** Aparatura, urządzenia i kable do zastosowania w elektryce, Magnesy, magnetyzery i demagnetyzery, Sprzęt do nurkowania, Telefony, telefony komórkowe, smartfony i akcesoria do nich, Treści do pobrania i utrwalone na nośnikach, Urządzenia do badań naukowych i laboratoryjne, urządzenia dydaktyczne i symulatory, Urządzenia do testowania i kontroli jakości, Urządzenia zabezpieczające, ochronne i sygnalizacyjne, Aparaty do nurkowania, **11** Akcesoria zabezpieczające i do regulacji instalacji wodnych i gazowych, Aparatura i instalacje do obróbki przemysłowej, Elementy grzejne i żarniki, Filtry do użytku przemysłowego i domowego, Instalacje i urządzenia do suszenia, Instalacje i urządzenia do chłodzenia i zamrażania, Instalacje i urządzenia do ogrzewania, wentylacji, klimatyzacji i oczyszczania powietrza, Instalacje i urządzenia sanitarne, sprzęt do zaopatrywania w wodę i sanitacji, Instalacje jądrowe, Kominki, Maszyny do produkcji mgły i dymu, Oświetlenie i reflektory oświetleniowe, Palniki i grzałki do użytku laboratoryjnego, Przewody i urządzenia do transportu gazów spalinowych, Sprzęt do gotowania, podgrzewania, chłodzenia i konserwowania, do żywności i napojów, Urządzenia do ogrzewania i gotowania na parze przedmiotów i tkanin, nie do celów przemysłowych, Urządzenia do ogrzewania i suszenia do użytku osobistego, Zapalniczki i zapalarki, Urządzenia do opalania się, Urządzenia do suszenia, Urządzenia do zapłonu.

(111) **395038** (220) 2026 01 17 (210) 596675
(151) 2026 05 12 (441) 2026 01 26
(732) ZYGUŁA KAROLINA BABASZYJE, Skrzyszów (PL)
(540) (znak słowno-graficzny)
(540) baba Szyje
(540)

(591) biały, złoty
(531) 09.05.01, 09.05.02, 27.03.15, 27.05.01, 29.01.12
(510), (511) **18** Artykuły podróżne [walizki, torby], Duże, lekkie torby sportowe do noszenia na nadgarstku, Podręczne torby do samolotu, Torby, Torby do pracy, Torby na jednodniowy pobyt, Torby na ramię, **40** Szycie (produkcja na zamówienie).

---

(111) **395039** (220) 2026 01 06 (210) 596126
(151) 2026 05 12 (441) 2026 01 26
(732) DYJA MAGDALENA, Częstochowa (PL)
(540) (znak słowny)
(540) Magali
(510), (511) **14** Biżuteria, Biżuteria i wyroby jubilerskie.

---

(111) **395040** (220) 2026 01 10 (210) 596328
(151) 2026 05 12 (441) 2026 01 26
(732) LUMERA GROUP SPÓŁKA Z OGRANICZONĄ ODPOWIEDZIALNOŚCIĄ, Zamość (PL)
(540) (znak graficzny)
(540)
(540)

(591) żółty, czarny, biały
(531) 03.05.26, 29.01.13
(510), (511) **37** Usługi budowlane, konstrukcyjne, rozbiórkowe i wyburzeniowe.

---

(111) **395041** (220) 2025 06 30 (210) 586854
(151) 2025 12 30 (441) 2025 08 25
(732) BIOVENA HEALTH SPÓŁKA Z OGRANICZONĄ ODPOWIEDZIALNOŚCIĄ, Łomianki (PL)
(540) (znak słowny)
(540) Vena Glow
(510), (511) **3** Kosmetyki, **5** Leki dla ludzi, Leki pomocnicze do celów medycznych, Żywność dietetyczna przystosowana do celów medycznych, Napoje dietetyczne przystosowane do celów medycznych, Herbaty ziołowe do celów leczniczych, Lecznicze środki do czyszczenia zębów, Substancje dietetyczne do celów leczniczych, Suplementy diety, Maści do celów farmaceutycznych, Żele do celów farmaceutycznych, Materiały opatrunkowe, medyczne, Odżywcze suplementy diety, Płyny do celów farmaceutycznych, Preparaty farmaceutyczne, Żywność dla niemowląt, Żywność homogenizowana przystosowana do celów medycznych, Żywność liofilizowana przystosowana do celów medycznych, Produkty farmaceutyczne i weterynaryjne, Środki sanitarne do celów medycznych, Plastry, Materiały do plombowania zębów, materiały dentystyczne, Środki odkażające, Preparaty chemiczne do celów medycznych, Preparaty chemiczne do celów weterynaryjnych, Preparaty chemiczno-farmaceutyczne, Preparaty diagnostyczne do celów medycznych, Dodatki odżywcze do celów leczniczych: czopki, Kapsułki do celów farmaceutycznych, Kapsułki na lekarstwa, Kapsułki z opłatków farmaceutycznych, Kwasy do celów farmaceutycznych, Lekarstwa do picia, Napoje lecznicze, Pastylki do celów farmaceutycznych, Pigułki do celów farmaceutycznych, Syropy do użytku farmaceutycznego, Tabletki do celów farmaceutycznych, środki do odkażania i opatrywania ran, Środki bakteriobójcze i grzybobójcze, Środki antyseptyczne, Preparaty antyseptyczne po goleniu, Mydła dezynfekujące, Mydła lecznicze.

---

(111) **395042** (220) 2025 11 29 (210) 594558
(151) 2026 04 17 (441) 2025 12 29
(732) MEDICINAE SPÓŁKA Z OGRANICZONĄ ODPOWIEDZIALNOŚCIĄ, Łódź (PL)
(554) (znak przestrzenny)
(540) Moskine kids od 6 m+ PRZECIW KOMAROM 5h PRZECIW KLESZCZOM 10h 1 2 3 4 5
(540)

(591) biały, ciemnozielony, zielony, jasnozielony, fioletowy, czerwony, pomarańczowy, czarny, różowy
(531) 03.13.07, 03.13.21, 03.13.24, 19.03.25, 24.01.15, 24.15.13, 26.01.01, 26.01.17, 26.01.18, 26.04.01, 26.04.18, 27.05.01, 29.01.15, 27.07.01
(510), (511) **5** Preparaty odstraszające komary do stosowania na skórę, Środki odstraszające komary do nakładania na skórę, Preparaty odstraszające komary i kleszcze do stosowanie na skórę dla dzieci, Środki odstraszające insekty.

---

(111) **395043** (220) 2025 12 01 (210) 594589
(151) 2026 04 16 (441) 2025 12 29
(732) CEJNOWA MAGDALENA SZKOLNE IT, Dąbrowa Górnicza (PL)
(540) (znak słowno-graficzny)
(540) Szkolne IT
(540)

(591) zielony, czarny, biały
(531) 20.07.02, 26.04.05, 26.04.12, 26.04.16, 26.04.22, 26.11.03, 26.11.12, 26.11.22, 24.17.02, 27.05.01, 27.05.24, 29.01.13
(510), (511) **35** Usługi sprzedaży detalicznej związane z następującymi produktami: komputery i sprzęt komputerowy, Usługi sprzedaży detalicznej związane z następującymi produktami: komputery, Usługi sprzedaży detalicznej w związku ze sprzętem informatycznym, **37** Usługi konsultacyjne związane z instalacją, konserwacją i naprawą sprzętu komputerowego, Instalacja i konserwacja sprzętu komputerowego do sieci komputerowych i dostępu do Internetu, Usługi w zakresie instalowania i konserwacji komputerów, Naprawa komputerów, Naprawa sprzętu komputerowego, **41** Usługi szkoleniowe dotyczące stosowania technologii informatycznej, Nauczanie i szkolenia, **42** Poradnictwo informatyczne, Usługi doradztwa informatycznego.

---

(111) **395044** (220) 2025 12 01 (210) 594603
(151) 2026 04 16 (441) 2025 12 29
(732) MARZEC PAULINA PAMA STUDIO, Kraków (PL)
(540) (znak słowny)
(540) PAMA

(510), (511) **42** Projektowanie wnętrz budynków, Planowanie przestrzenne [projektowanie] wnętrz, Projektowanie budynków, Projektowanie graficzne.

---

(111) **395045** (220) 2025 12 03 (210) 594745
(151) 2026 04 14 (441) 2025 12 29
(732) HABERSKI MATEUSZ HBR, Jarocin (PL)
(540) (znak słowny)
(540) Maszyneo
(510), (511) **35** Usługi sprzedaży detalicznej w związku z maszynami budowlanymi, Usługi sprzedaży detalicznej w związku z maszynami produkcyjnymi, Usługi sprzedaży hurtowej w związku z maszynami produkcyjnymi, Usługi pośrednictwa w handlu, Usługi handlowe online, w ramach których sprzedający wystawiają produkty na aukcję, a licytacja odbywa są za pośrednictwem Internetu, Reklama, Reklama i marketing, Promocja sprzedaży dla osób trzecich, Promocja sprzedaży, Pośrednictwo w nawiązywaniu kontaktów biznesowych między sprzedającymi a kupującymi, Marketing internetowy, Opracowywanie katalogów, spisów w celu publikacji w Internecie, Kompilacja katalogów biznesowych do publikacji w Internecie, Świadczenie usług w zakresie katalogów informacji handlowych online, Kampanie marketingowe, Usługi komunikacji korporacyjnej, Usługi porównywania cen, Zapewnianie platformy internetowej dla nabywców i sprzedawców towarów i usług, Administrowanie dotyczące marketingu, Administrowanie i organizacja usług sprzedaży wysyłkowej, **38** Zapewnianie dostępu do portali internetowych na rzecz osób trzecich, Zapewnianie dostępu do treści, stron internetowych i portali, Usługi elektronicznej transmisji danych, Usługi transmisji danych, Usługi w zakresie elektronicznej transmisji obrazów, Usługi komunikacji internetowej, Usługi komunikacji komputerowej umożliwiające przesyłanie informacji, Usługi telekomunikacyjne świadczone za pośrednictwem platform i portali w Internecie i innych mediach, Zapewnianie dostępu do platform handlu elektronicznego w Internecie, Zapewnianie dostępu do platform w Internecie.

---

(111) **395046** (220) 2025 10 28 (210) 592894
(151) 2026 06 11 (441) 2026 02 23
(732) WRÓBLEWSKA MATYLDA, Legionowo (PL)
(540) (znak słowny)
(540) hucoterapeuci
(510), (511) **41** Usługi edukacyjne, rozrywkowe i sportowe, Publikowanie, sprawozdawczość i pisanie tekstów, Usługi rezerwacji biletów na atrakcje i wydarzenia edukacyjne, rozrywkowe i sportowe, Tłumaczenia.

---

(111) **395047** (220) 2025 12 11 (210) 595189
(151) 2026 05 05 (441) 2026 01 19
(732) L2-LANGUAGE CONSULTING SPÓŁKA Z OGRANICZONĄ ODPOWIEDZIALNOŚCIĄ, Warszawa (PL)
(540) (znak słowno-graficzny)
(540) L^2 Language Consulting
(540)

(591) ciemnoniebieski
(531) 27.05.01, 27.05.17, 27.07.01, 29.01.04
(510), (511) **41** Kursy językowe, Nauczanie języków, Nauczanie języków obcych, Świadczenie usług w zakresie szkół i kursów językowych, Usługi nauczania języka angielskiego, Usługi nauczania języka hiszpańskiego, Usługi nauczania języka francuskiego, Usługi nauczania języka niemieckiego, Usługi nauczania języka włoskiego, Usługi w zakresie nauczania języków obcych, Usługi w zakresie nauczania języków, Świadczenie usług w zakresie tłumaczeń, Tłumaczenia językowe ustne, Usługi tłumaczenia symultanicznego, Usługi w zakresie tłumaczeń pisemnych.

---

(111) **395048** (220) 2025 12 11 (210) 595188
(151) 2026 05 05 (441) 2026 01 19
(732) L2-LANGUAGE CONSULTING SPÓŁKA Z OGRANICZONĄ ODPOWIEDZIALNOŚCIĄ, Warszawa (PL)
(540) (znak słowno-graficzny)
(540) L^2 – Language Consulting
(540)

L² - Language Consulting

(531) 27.05.01, 27.07.01
(510), (511) **41** Kursy językowe, Nauczanie języków, Nauczanie języków obcych, Świadczenie usług w zakresie szkół i kursów językowych, Usługi nauczania języka angielskiego, Usługi nauczania języka hiszpańskiego, Usługi nauczania języka francuskiego, Usługi nauczania języka niemieckiego, Usługi nauczania języka włoskiego, Usługi w zakresie nauczania języków obcych, Usługi w zakresie nauczania języków, Świadczenie usług w zakresie tłumaczeń, Tłumaczenia językowe ustne, Usługi tłumaczenia symultanicznego, Usługi w zakresie tłumaczeń pisemnych.

---

(111) **395049** (220) 2025 07 12 (210) 587415
(151) 2026 06 16 (441) 2026 03 02
(732) BARTAK KAROLINA HEALTH & BEAUTY, Sosnowiec (PL)
(540) (znak słowny)
(540) KOBIDO Glow
(510), (511) **41** Prowadzenie szkoleń z zakresu masażu twarzy rozluźniająco-liftingującego mięśnie, Prowadzenie szkoły masażu oraz autorskich programów szkoleniowych z masażu twarzy, **44** Prowadzenie zabiegów z masażu twarzy i ciała, Prowadzenie usług dotyczących zabiegów na twarz i ciało, Prowadzenie gabinetu masażu.

---

(111) **395050** (220) 2026 02 26 (210) 598583
(151) 2026 07 09 (441) 2026 03 23
(732) OSTROWSKA AGNIESZKA, Szczecin (PL)
(540) (znak słowno-graficzny)
(540) GRYF FILM
(540)

(591) fioletowy, jasnoszary
(531) 26.04.01, 26.04.05, 26.04.15, 26.04.18, 03.07.17, 29.01.12
(510), (511) **35** Usługi reklamowe, promocyjne i marketingowe, Administrowanie konkursami w celach reklamowych, Kampanie marketingowe, Marketing imprez i wydarzeń, Usługi public relations, Promocja miasta i regionu, Organizowanie kampanii promocyjnych, Promocja wydarzeń kulturalnych, Sprzedaż biletów na wydarzenia kulturalne, **41** Organizowanie ceremonii rozdania nagród, Organizowanie konferencji dotyczących działalności kulturalnej, Organizowanie i prowadzenie wydarzeń kulturalnych, Organizowanie pokazów filmowych, Działalność rozrywkowa, Organizowanie warsztatów, seminariów, konferencji i spotkań z twórcami, Działalność edukacyjna w zakresie kultury i sztuki filmowej, Produkcja i dystrybucja materiałów audiowizualnych, Udostępnianie treści kulturalnych i edukacyjnych online, Organizowanie lokalnych wydarzeń kulturalnych, Organizowanie festiwali filmowych, Organizowanie przeglądów filmowych.

---

(111) **395051** (220) 2026 02 18 (210) 598185
(151) 2026 07 10 (441) 2026 03 23
(732) HORDZIIEVYCH TATIANA, Gdańsk (PL)
(540) (znak słowno-graficzny)
(540) FIBO

(540)

(591) beżowy, czarny, czerwony, zielony, żółty
(531) 27.05.01, 27.05.05, 08.07.03, 29.01.15
(510), (511) **29** Jaja ptasie i produkty jajeczne oraz ich substytuty, Mięso, wyroby mięsne i substytuty mięsa, Nabiał i substytuty nabiału, Oleje i tłuszcze, Przetworzone owoce, grzyby, warzywa, orzechy i nasiona roślin strączkowych, Ryby i owoce morza, nieżywe, i ich substytuty, Zupy i wywary, ekstrakty mięsne, Ekstra oliwa z oliwek z pierwszego tłoczenia, Ekstrakty warzywne do gotowania, Ekstrakty z pomidorów, Galaretki, dżemy, kompoty, pasty owocowe i warzywne, Frytki, Frittaty, Gnocchi na bazie ziemniaków, Gotowe dania z mięsa, Gotowe dania warzywne, Gotowe posiłki zawierające [głównie] kurczaka, Gotowe posiłki zawierające [głównie] jajka, Gotowe posiłki zawierające [głównie] boczek, Gotowe posiłki składające się głównie z owoców morza, Potrawy gotowe składające się głównie z warzyw, Potrawy rybne, Sałatki gotowe, Caponata [duszone warzywa], Jogurty, Jagnięcina pieczona, Kiełbasy, Kurczak, Łosoś [nieżywy], Tuńczyk [konserwowany], Mięso, Owoce morza [nieżywe], Salami, Szynka, Szynka surowa podsuszana [prosciutto], Wołowina, Wieprzowina, Wędliny, Wędzony łosoś, Ryby, Dziczyzna, Drób, Bekon, Ser mozzarella, Ser owczy, Ser pleśniowy, Ser śmietankowy, Ser o niskiej zawartości tłuszczu, Ser twarogowy, Ser wędzony, Ser z mleka koziego, Ser z przyprawami, Ser z ziołami, Sery dojrzewające, Sery z truflami, Sery świeże niedojrzewające, Przetworzony ser, Serek mascarpone, Mleczne produkty, Produkty serowarskie, Pasta z bakłażana, Pasta rybna, Pasta czosnkowa, Pasta z owoców, Pasta z owoców morza, Pasta z oliwek, Pasty do smarowania składające się głównie z jajek, Pasty kanapkowe na bazie tłuszczu, Pasty z mięsa, Pasty warzywne, Pasty z trufli, Pomidory, przetworzone, Pomidory konserwowane, Przecier pomidorowy, Trufle konserwowane, Trufle suszone [grzyby jadalne], Gotowane trufle, Bakłażany przetworzone, Mieszanki owoców i orzechów, Oliwa z oliwek, Masło, Omlety, Borowiki szlachetne, suszone, Produkty z suszonych owoców, Przekąski na bazie sera, Przekąski na bazie warzyw, Przekąski na bazie mięsa, Warzywa gotowane, Warzywa grillowane, Warzywa suszone, Koncentraty pomidorowe [purée], Zagęszczone sosy pomidorowe, Oliwki [przetworzone], **30** Pesto [sos], Mąka, Zakwas chlebowy, Drożdże, Ciasto na chleb, Artykuły spożywcze ze zbóż, Bułki nadziewane, Wyroby piekarnicze bezglutenowe, Biszkopty, Wyroby piekarnicze, Wyroby cukiernicze, ciasta, tarty i ciasteczka, Chleb, Chrupiące pieczywo, Kanapki, Kanapki zawierające mieloną wołowinę, Kanapki z kurczakiem, Kanapki zawierające sałatę, Bagietki z nadzieniem, Koreczki, kanapeczki, Pizza, Świeża pizza, Spody do pizzy, Mąka na pizzę, Przyprawy do pizzy, Sosy do pizzy, Ciasto na pizzę, Pizze bezglutenowe, Calzone [rodzaj pizzy w kształcie pieroga], Makarony, Makaron bezglutenowy, Makaron rurki, Makaron gotowy, Makaron nitki, Makaron jajeczny, Makaron spożywczy, Nadziewany makaron, Makaron muszelki, Świeży makaron, Makaron [ciasto], Makarony z truflami, Potrawy z makaronu, Sosy do makaronów, Suche i świeże makarony, kluski i pierogi, Cannelloni, Gotowe potrawy na bazie makaronu, Gotowe posiłki w formie pizzy, Gotowe potrawy na bazie ryżu, Posiłki składające się głównie z makaronów, Przekąski składające się głównie z makaronu, Przekąski na bazie tortilli, Suszony makaron, Suszone tortellini, Ravioli [gotowe], Risotto, Spaghetti i klopsy, Spaghetti, Sos do spaghetti, Lasagna, Naleśniki, Placki, Gnocchi na bazie mąki, Kluski gnocchi, Ryż, Tortellini, Gotowy lunch w pudełku składający się z ryżu, z dodatkiem mięsa, ryby lub warzyw, Zapakowane zestawy obiadowe składające się głównie z ryżu, ale zawierające również mięso, ryby lub warzywa, Sól, przyprawy i dodatki smakowe, Ziarna przetworzone, skrobia i wyroby z tych towarów, preparaty do pieczenia i drożdże, Kawa, Napoje kawowe, Czekolada, Tiramisu, Lody włoskie, Nugat, Dodatki glutenowe do celów kulinarnych, **41** Szkolenia związane z branżą restauracyjną, Usługi edukacyjne związane ze świadczeniem usług restauracyjnych, Usługi edukacyjne, rozrywkowe i sportowe, Publikowanie, sprawozdawczość i pisanie tekstów, Publikowanie, Publikowanie multimediów, Publikowanie broszur, Publikowanie fotografii, Publikowanie plakatów, Publikowanie ulotek, Publikowanie arkuszy informacyjnych, Publikowanie materiałów multimedialnych online, Publikowanie literatury instruktażowej, Publikowanie książek instruktażowych, Produkcja nagrań audio i video oraz produkcja multimedialna i usługi fotograficzne, Usługi pisania blogów, Usługi wydawnicze, Usługi wydawnicze w zakresie tekstów elektronicznych, Usługi wydawnicze w zakresie książek i czasopism, Usługi wydawnicze w zakresie elektronicznych książek i czasopism w Internecie, Wydawanie katalogów, Publikowanie multimedialne książek, Publikowanie książek, czasopism, Publikowanie książek i recenzji, Publikacja książek i czasopism elektronicznych online (nie do pobrania), Publikowanie tekstów, Udostępnianie obiektów i sprzętu rozrywkowego, Udostępnianie publikacji elektronicznych on-line [niepobieralnych], Udostępnianie zdjęć online nie do pobrania, Udostępnianie filmów online nie do pobrania, Organizacja warsztatów i seminariów, Kursy szkoleniowe, Organizowanie imprez muzycznych, Organizowanie koncertów muzycznych, Organizowanie wydarzeń muzycznych, Przedstawienia muzyczne, Koncerty muzyczne, Organizacja imprez rozrywkowych, Organizacja i przeprowadzanie imprez rozrywkowych, **43** Usługi restauracyjne, Usługi restauracji włoskiej, Restauracje z grillem, Usługi barów i restauracji, Bary, Bary przekąskowe, Bary sake, Usługi snack-barów, Usługi cateringu zewnętrznego, Organizacja cateringu na imprezy urodzinowe, Katering obejmujący żywność i napoje na przyjęcia koktajlowe, Katering obejmujący żywność i napoje na bankiety, Organizowanie bankietów, Organizacja przyjęć weselnych [żywność i napoje], Usługi kateringowe, Usługi kateringowe w zakresie bufetów firmowych, Usługi w zakresie jedzenia na wynos, Restauracje oferujące dania na wynos, Usługi restauracji sprzedających posiłki na wynos, Dostarczanie recenzji restauracji online, Udzielanie informacji dotyczących restauracji, Dokonywanie rezerwacji restauracji i posiłków, Serwowanie żywności i napojów w restauracjach i barach, Oferowanie żywności i napojów w restauracjach i barach, Doradztwo kulinarne, Porady dotyczące przepisów kulinarnych, Udzielanie informacji dotyczących gotowania, Usługi doradcze dotyczące żywności, Usługi doradcze w zakresie sztuki kulinarnej, Usługi doradcze związane z przygotowywaniem posiłków, Usługi doradcze związane z technikami pieczenia, Pizzerie, Kawiarnie, Lodziarnie, Obsługa gastronomiczna z własnym zapleczem, produktami i transportem, Przygotowywanie posiłków i napojów, Przygotowywanie żywności dla innych na zasadzie zlecania na zewnątrz, Rezerwacja stolików w restauracjach, Udostępnianie obiektów na imprezy i tymczasowych biur oraz pomieszczeń na posiedzenia, Udostępnianie obiektów i sprzętu na bankiety i uroczystości towarzyskie na specjalne okazje, Usługi degustacji win (dostarczanie napojów), Usługi doradcze w dziedzinie kateringu obejmującego żywność i napoje, Usługi informacji, doradztwa i rezerwacji w zakresie dostarczania żywności i napojów, Usługi w zakresie gotowania posiłków, Usługi w zakresie dostarczania napojów, Usługi zaopatrzenia w żywność i napoje, Wynajem pomieszczeń na przyjęcia towarzyskie.

---

(111) **395052** (220) 2025 11 25 (210) 594330
(151) 2026 04 13 (441) 2025 12 22
(732) PERLIK-NAPIERAŁA MARTA, Poznań (PL)
(540) (znak słowny)
(540) Yarnki
(510), (511) **16** Materiały drukowane, Broszurki, Drukowane etykietki papierowe, Drukowane foldery informacyjne, Drukowane karty informacyjne, Drukowane materiały dydaktyczne, Drukowane materiały ilustracyjne, Drukowane materiały piśmienne, Drukowane ulotki informacyjne, Etykiety z papieru lub kartonu, Kartki do notowania, Karty drukowane, Karty informacyjne, Materiały do pisania, Materiały drukowane do celów instruktażowych, Materiały drukowane w postaci próbek kolorów, Materiały piśmienne, Naklejki, Nalepki, Nalepki, naklejki [materiały piśmienne], Notatniki, Notesy, Palety kolorów, Papierowe artykuły piśmienne, Papierowe materiały biurowe, Papierowe metki [zawieszki], Papierowe rozkładane teczki z przegródkami, Plakaty wykonane z papieru, Pudełka na artykuły piśmienne, Segregatory, Szablony do dziergania, Teczki papierowe, Teczki rozkładane, Opakowania kartonowe, Kartonowe pudełka do pakowania, Pudełka z papieru lub kartonu, Kołonotatniki, Plakaty z kartonu, Okładki, obwoluty [artykuły papiernicze], Karty z próbkami kolorów, **35** Usługi sprzedaży detalicznej związane ze sprzedażą odzieży i dodatków odzieżowych, Usługi sprzedaży detalicznej związane z materiałami piśmiennymi, Usługi sprzedaży detalicznej w związku z drukami, Usługi sprzedaży detalicznej w związku z nakryciami głowy, Usługi sprzedaży detalicznej w związku z artykułami papierniczymi, Usługi sprzedaży detalicznej w związku z torbami, Usługi sprzedaży detalicznej w związku z zabawkami, Usługi sprzedaży detalicznej w związku z przędzą, Usługi sprzedaży detalicznej w związku z nićmi, Usługi sprzedaży detalicznej w związku z artykułami do szycia, Usługi sprzedaży detalicznej świadczone online w zakresie zabawek, Usługi sprzedaży detalicznej świadczone online w za-

kresie torebek, Oferowanie próbek produktów, Prezentowanie towarów w mediach dla celów sprzedaży detalicznej, Prezentowanie produktów w mediach dla celów sprzedaży detalicznej, Opracowywanie katalogów [spisów] w celu ich publikacji w globalnej sieci komputerowej lub Internecie, Udostępnianie katalogów [spisów] informacji handlowych online w Internecie, Usługi sklepów detalicznych online obejmujące odzież, Dystrybucja prospektów i próbek.

PRZEDŁUŻENIE PRAWA

Poniższe zestawienie zawiera kolejno: numer prawa ochronnego na znak towarowy i datę, do której przedłużono prawo ochronne. W przypadku przedłużenia prawa ochronnego tylko dla części towarów (usług) wymienia się te towary (usługi) ze wskazaniem numeru klasy towarowej (usługowej).

(111) 000358 (180) 2037 02 10 Prawo przedłużono w części dla towarów: 35: badania w dziedzinie działalności gospodarczej, doradztwo handlowe, doradztwo w zakresie prowadzenia działalności gospodarczej, informacja handlowa, akwizycja i marketing, usługi agencyjne i przedstawicielskie, opinie, sondaże, prognozy ekonomiczne; 36: wyceny towarów i materiałów, ustalanie i wycena szkód transportowych, analizy finansowe, szacowanie wartości dla celów ubezpieczeń i bankowości, wyceny dla celów fiskalnych, uczestniczenie w przedsięwzięciach gospodarczych i kapitałowych, tworzenie wspólnego kapitału, doradztwo finansowe; 41: nauczanie, kursy, szkolenia; 42: badania i analizy laboratoryjne, badania techniczne, badania materiałów, wyrobów i procesów produkcyjnych, badania jakości i ilości towarów, ekspertyzy i opinie inżynieryjne dotyczące towarów i opakowań, testowanie materiałów, produktów i opakowań, doradztwo techniczne, usługi rzeczoznawcze i kontrola towarów, wystawianie atestów i certyfikatów, kontrola rodzaju i jakości opakowań, ekspertyzy i opinie dotyczące materiałów, towarów i procesów produkcyjnych.

(111) 012839 (180) 2036 07 26 Prawo przedłużono w całości.

(111) 032879 (180) 2036 09 11 Prawo przedłużono w całości.

(111) 039061 (180) 2036 09 11 Prawo przedłużono w całości.

(111) 045923 (180) 2036 08 24 Prawo przedłużono w całości.

(111) 055003 (180) 2036 08 21 Prawo przedłużono w całości.

(111) 062203 (180) 2036 09 18 Prawo przedłużono w całości.

(111) 062356 (180) 2036 07 30 Prawo przedłużono w całości.

(111) 105582 (180) 2036 01 25 Prawo przedłużono w części dla towarów: 12: środki transportowe silnikowe wszystkich rodzajów oraz ich części i akcesoria.

(111) 109188 (180) 2036 05 09 Prawo przedłużono w całości.

(111) 110307 (180) 2036 06 12 Prawo przedłużono w całości.

(111) 110682 (180) 2036 07 17 Prawo przedłużono w całości.

(111) 110864 (180) 2036 06 12 Prawo przedłużono w całości.

(111) 111295 (180) 2036 07 04 Prawo przedłużono w całości.

(111) 111296 (180) 2036 07 04 Prawo przedłużono w całości.

(111) 111565 (180) 2036 08 20 Prawo przedłużono w całości.

(111) 111566 (180) 2036 08 20 Prawo przedłużono w całości.

(111) 111845 (180) 2036 09 04 Prawo przedłużono w całości.

(111) 112038 (180) 2036 08 14 Prawo przedłużono w całości.

(111) 112263 (180) 2036 06 26 Prawo przedłużono w całości.

(111) 112659 (180) 2036 05 29 Prawo przedłużono w całości.

(111) 113083 (180) 2036 05 09 Prawo przedłużono w całości.

(111) 113345 (180) 2036 09 02 Prawo przedłużono w całości.

(111) 113346 (180) 2036 09 02 Prawo przedłużono w całości.

(111) 113347 (180) 2036 09 02 Prawo przedłużono w całości.

(111) 113883 (180) 2036 08 13 Prawo przedłużono w całości.

(111) 114233 (180) 2036 07 24 Prawo przedłużono w całości.

(111) 114424 (180) 2036 02 27 Prawo przedłużono w części dla towarów: 9: urządzenia i przyrządy: naukowe, żeglarskie, geodezyjne, elektryczne, fotograficzne, kinematograficzne optyczne, oprawki do okularów, okulary przeciwsłoneczne, wagowe, pomiarowe, sygnalizacyjne, kontrolne, ratownicze, do celów dydaktycznych urządzenia do nagrywania, transmisji, odtwarzania dźwięku i/lub obrazu, magnetyczne nośniki danych, płyty (dyski) z nagraniami, automaty sprzedające i mechanizmy do urządzeń uruchamianych przez wrzucenie monety lub żetonu kasy sklepowe, maszyny liczące, komputery, oprogramowania komputerowe i sprzęt przetwarzający dane, urządzenia do gaszenia ognia; 14: metale szlachetne i ich stopy, wyroby z metali szlachetnych lub pokrywane nimi, nie ujęte w innych klasach, wyroby jubilerskie, biżuteria, kamienie szlachetne, przyrządy zegarmistrzowskie i chronometryczne, zegarki na rękę, zegary; 16: papier, tektura i wyroby z tych materiałów, nie ujęte w innych klasach, szablony, papeterie, druki, materiały drukowane, materiały introligatorskie, materiały fotograficzne, materiały piśmienne, kleje do materiałów piśmiennych lub do celów domowych, opakowania na prezenty, wykładziny do szuflad i na półki, pędzle malarskie, maszyny do pisania i sprzęt biurowy (z wyjątkiem mebli, materiały szkoleniowe i instruktażowe (z wyjątkiem aparatów), materiały z tworzyw sztucznych do pakowania (nie ujęte w innych klasach) karty do gry, matryce (nie tylko ręczne); 18: skóra i imitacje skóry, wyroby z tych materiałów, nie ujęte w innych klasach, skóry zwierzęce, skóry surowe, torebki, portfele, futerały na klucze, portmonetki na monety, kosmetyczki i woreczki, torby ubraniowe, nesesery na ubrania, komplety toaletowe, portfolio, okładki na banknoty, worki na rze-

czy, torby podręczne, walizki, dyplomatki na dokumenty, torby bagażowe, futerały na karty kredytowe i biznesowe, futerały na okulary, bagażniki i torby podróżne, parasolki, parasole /duże/ i laski, bicze uprzęże i siodła; 24: tkaniny, bielizna pościelowa, prześcieradła, ręczniki, narzutki, pokrowce, koce, powłoczki, pikowane narzuty, pierzyny, falbanki na dołu łóżka; 27: dywany, kilimy, pokrycia na podłogę, draperie, zasłony, firanki, okrycia na ściany i okna; 35: usługi w zakresie reklamy i promocji.

(111) 114430 (180) 2036 09 12 Prawo przedłużono w całości.
(111) 114649 (180) 2036 10 02 Prawo przedłużono w całości.
(111) 114650 (180) 2036 10 02 Prawo przedłużono w całości.
(111) 115735 (180) 2036 11 22 Prawo przedłużono w całości.
(111) 116282 (180) 2036 08 09 Prawo przedłużono w całości.
(111) 116592 (180) 2036 08 19 Prawo przedłużono w całości.
(111) 116925 (180) 2036 12 28 Prawo przedłużono w całości.
(111) 124213 (180) 2036 07 17 Prawo przedłużono w całości.
(111) 125026 (180) 2036 07 01 Prawo przedłużono w całości.
(111) 125267 (180) 2036 07 01 Prawo przedłużono w całości.
(111) 196122 (180) 2036 02 25 Prawo przedłużono w całości.
(111) 197107 (180) 2036 04 18 Prawo przedłużono w całości.
(111) 197108 (180) 2036 04 18 Prawo przedłużono w całości.
(111) 197792 (180) 2036 06 12 Prawo przedłużono w całości.
(111) 199098 (180) 2036 06 26 Prawo przedłużono w całości.
(111) 199128 (180) 2036 06 28 Prawo przedłużono w całości.
(111) 199375 (180) 2035 12 02 Prawo przedłużono w całości.
(111) 199419 (180) 2036 06 07 Prawo przedłużono w całości.
(111) 199714 (180) 2036 08 10 Prawo przedłużono w całości.
(111) 199715 (180) 2036 08 10 Prawo przedłużono w całości.
(111) 199716 (180) 2036 08 10 Prawo przedłużono w całości.
(111) 199717 (180) 2036 08 10 Prawo przedłużono w całości.
(111) 199782 (180) 2036 06 23 Prawo przedłużono w całości.
(111) 199802 (180) 2036 02 14 Prawo przedłużono w części dla towarów: 21: nieprzetworzone i półprzetworzone szkło (z wyłączeniem szkła stosowanego w budownictwie), szkło do okien pojazdów, bezpieczne szkło do okien pojazdów.
(111) 200043 (180) 2036 07 13 Prawo przedłużono w całości.
(111) 200576 (180) 2036 07 05 Prawo przedłużono w całości.
(111) 201334 (180) 2036 08 03 Prawo przedłużono w całości.
(111) 201719 (180) 2036 07 13 Prawo przedłużono w całości.
(111) 201839 (180) 2036 10 30 Prawo przedłużono w całości.
(111) 201840 (180) 2036 10 30 Prawo przedłużono w całości.
(111) 202225 (180) 2036 07 05 Prawo przedłużono w całości.
(111) 203430 (180) 2036 07 10 Prawo przedłużono w całości.
(111) 203431 (180) 2036 07 10 Prawo przedłużono w całości.
(111) 203541 (180) 2036 08 18 Prawo przedłużono w całości.
(111) 203558 (180) 2036 11 20 Prawo przedłużono w całości.
(111) 203887 (180) 2037 01 02 Prawo przedłużono w całości.
(111) 203893 (180) 2037 01 10 Prawo przedłużono w całości.
(111) 203894 (180) 2037 01 10 Prawo przedłużono w całości.
(111) 204081 (180) 2036 06 27 Prawo przedłużono w całości.
(111) 204082 (180) 2036 06 27 Prawo przedłużono w całości.
(111) 204889 (180) 2036 12 06 Prawo przedłużono w całości.
(111) 205129 (180) 2036 12 06 Prawo przedłużono w całości.
(111) 205182 (180) 2036 12 29 Prawo przedłużono w całości.
(111) 207558 (180) 2036 09 27 Prawo przedłużono w całości.
(111) 207574 (180) 2036 12 08 Prawo przedłużono w całości.
(111) 207766 (180) 2036 07 18 Prawo przedłużono w całości.
(111) 207874 (180) 2036 07 05 Prawo przedłużono w całości.
(111) 208017 (180) 2037 01 23 Prawo przedłużono w całości.
(111) 208686 (180) 2036 07 05 Prawo przedłużono w całości.
(111) 209021 (180) 2036 07 10 Prawo przedłużono w całości.
(111) 209216 (180) 2036 06 12 Prawo przedłużono w całości.
(111) 209504 (180) 2037 03 28 Prawo przedłużono w całości.
(111) 209807 (180) 2037 03 28 Prawo przedłużono w całości.
(111) 209876 (180) 2036 07 17 Prawo przedłużono w całości.
(111) 210817 (180) 2036 09 06 Prawo przedłużono w całości.
(111) 211085 (180) 2036 07 11 Prawo przedłużono w całości.
(111) 211460 (180) 2036 12 22 Prawo przedłużono w całości.
(111) 213371 (180) 2036 12 08 Prawo przedłużono w całości.
(111) 214259 (180) 2036 07 21 Prawo przedłużono w całości.
(111) 214260 (180) 2036 07 25 Prawo przedłużono w całości.
(111) 217831 (180) 2036 09 28 Prawo przedłużono w całości.
(111) 219186 (180) 2036 07 11 Prawo przedłużono w całości.
(111) 219187 (180) 2036 07 11 Prawo przedłużono w całości.
(111) 219225 (180) 2037 07 03 Prawo przedłużono w całości.
(111) 221011 (180) 2036 08 01 Prawo przedłużono w całości.
(111) 221012 (180) 2036 08 01 Prawo przedłużono w całości.
(111) 221013 (180) 2036 08 01 Prawo przedłużono w całości.
(111) 221014 (180) 2036 08 01 Prawo przedłużono w całości.
(111) 221016 (180) 2036 08 01 Prawo przedłużono w całości.
(111) 221019 (180) 2036 08 01 Prawo przedłużono w całości.
(111) 236481 (180) 2036 11 15 Prawo przedłużono w całości.
(111) 240816 (180) 2037 07 03 Prawo przedłużono w całości.
(111) 247121 (180) 2036 02 16 Prawo przedłużono w całości.
(111) 266762 (180) 2036 04 06 Prawo przedłużono w całości.
(111) 269378 (180) 2037 07 03 Prawo przedłużono w całości.
(111) 287110 (180) 2036 04 27 Prawo przedłużono w całości.
(111) 287111 (180) 2036 04 27 Prawo przedłużono w całości.
(111) 288233 (180) 2035 11 27 Prawo przedłużono w części dla towarów: 11: urządzenia do grillowania, grille; 21: naczynia, pokrywki do garnków, kotły, patelnie, świeczniki z metaloplastyki.
(111) 288486 (180) 2036 04 19 Prawo przedłużono w całości.
(111) 288915 (180) 2036 04 27 Prawo przedłużono w całości.
(111) 289469 (180) 2036 05 20 Prawo przedłużono w całości.
(111) 290409 (180) 2036 05 09 Prawo przedłużono w części dla towarów: 12: pojazdy, urządzenia służące do poruszania się na lądzie, w powietrzu lub wodzie, w tym w szczególności: akcesoria do rowerów do przewożenia bagażu, amortyzatory do rowerów, bagażniki rowerowe, bidony rowerowe, chlapacze [błotniki] do rowerów, części konstrukcyjne rowerów, dętki rowerowe, dzwonki rowerowe, kierownice do rowerów, klaksony rowerowe, koła rowerowe, łańcuchy rowerowe, noski rowerowe, nóżki do rowerów, okrycia siodełek do rowerów, opony rowerowe, pedały do rowerów, podpórki rowerowe, pompki do rowerów, przyczepy rowerowe [riksze], rowery, rowery (dzwonki do -), rowery (siodełka -), rowery dostawcze, rowery dziecięce, rowery górskie, rowery na pedały, rowery składane, rowery szosowe, rowery trekingowe, sakwy rowerowe, siodełka rowerowe, stabilizatory do rowerów, szosowe rowery wyścigowe, światła do rowerów, torby rowe-

rowe, uchwyty do bidonów rowerowych; 25: odzież, obuwie, nakrycia głowy, w tym w szczególności: artykuły odzieżowe w stylu sportowym, bielizna termo aktywna, buty do trekkingu, buty sportowe, buty turystyczne [do chodzenia na wycieczki], dzianina [odzież], getry [ochraniacze] zakładane na buty, komplety do biegania [odzież], komplety do joggingu [odzież], kurtki [odzież], kurtki jako odzież sportowa, odzież dla kolarzy, odzież dla rowerzystów, odzież do biegania, odzież do tenisa, odzież dziecięca, odzież gimnastyczna, odzież gotowa, odzież narciarska, odzież nieprzemakalna, odzież o termoizolacyjnych właściwościach, odzież przeciwdeszczowa, odzież sportowa, odzież treningowa, odzież triatlonowa, odzież w stylu sportowym, odzież wiatroszczelna, odzież wodoodporna, odzież żeglarska nieprzemakalna, okrycia wierzchnie [odzież], skarpety termoaktywne, spodnie do joggingu [odzież], termoaktywne nakrycia głowy.

(111) 290463 (180) 2036 06 08 Prawo przedłużono w całości.
(111) 291045 (180) 2036 06 16 Prawo przedłużono w całości.
(111) 291070 (180) 2036 07 09 Prawo przedłużono w całości.
(111) 291072 (180) 2036 07 10 Prawo przedłużono w całości.
(111) 291073 (180) 2036 07 11 Prawo przedłużono w całości.
(111) 291082 (180) 2036 07 13 Prawo przedłużono w całości.
(111) 291085 (180) 2036 07 13 Prawo przedłużono w całości.
(111) 291088 (180) 2036 07 13 Prawo przedłużono w całości.
(111) 291678 (180) 2036 02 17 Prawo przedłużono w części dla towarów: 5: produkty farmaceutyczne, leki, wyroby medyczne, preparaty ziołowe i napary do celów leczniczych, leki ziołowe, leki pomocnicze i wspierające leczenie, suplementy diety i preparaty dietetyczne, suplementy diety do celów leczniczych, produkty i substancje dietetyczne, dietetyczne środki odżywcze, żywność dietetyczna, żywność dla niemowląt, środki odżywcze do celów leczniczych, materiały opatrunkowe, środki odkażające, preparaty i artykuły dentystyczne, preparaty i artykuły higieniczne, preparaty i artykuły weterynaryjne, środki do zwalczania robactwa, fungicydy, herbicydy, dermokosmetyki, kosmetyki o działaniu leczniczym, kosmetyki o działaniu leczniczym dla dzieci i niemowląt, maści, balsamy, kremy, emulsje, płyny, żele, olejki do celów leczniczych i medycznych, środki sanitarne stosowane w lecznictwie i higienie osobistej.
(111) 292131 (180) 2036 07 11 Prawo przedłużono w całości.
(111) 292132 (180) 2036 07 11 Prawo przedłużono w całości.
(111) 292150 (180) 2036 07 18 Prawo przedłużono w całości.
(111) 292156 (180) 2036 07 20 Prawo przedłużono w całości.
(111) 292181 (180) 2036 07 29 Prawo przedłużono w całości.
(111) 292303 (180) 2036 09 20 Prawo przedłużono w całości.
(111) 292614 (180) 2036 07 06 Prawo przedłużono w całości.
(111) 293315 (180) 2036 05 16 Prawo przedłużono w całości.
(111) 293576 (180) 2036 06 17 Prawo przedłużono w części dla towarów: 40: szycie firan, szycie odzieży na miarę, obrębianie tkanin, obróbka tkanin, przeróbki odzieży, krawiectwo, krojenie tkanin, zasłon, apreturowanie tkanin i włókna, galwanizacja, galwanotechnika, usługi garbarskie, grawerowanie, haftowanie, rymarstwo, snucie osnów, barwienie, impregnowanie ognioodporne odzieży, impregnowanie ognioodporne włókna, impregnowanie wodoodporne odzieży, impregnowanie wodoodporne tkanin, drukowanie szablonów [wykroje, rysunki], dziewiarstwo, wypożyczanie maszyn dziewiarskich, usługi związane z farbiarstwem, kalandrowanie materiałów, pikowanie tkanin, przeciwmolowe zabezpieczanie tkanin, dekatyzowanie tkanin, wybielanie tkanin, barwienie skór, obróbka skór, barwienie włókna, obróbka mająca na celu uzyskanie niegniotliwości tkanin, obróbka wełny, barwienie obuwia, barwienie, nabłyszczanie, modelowanie, odświeżanie, satynowanie, zabezpieczanie przed molami futer; 42: usługi artystów grafików, projektowanie budynków, projektowanie dekoracji wnętrz, doradztwo architektoniczne, opracowywanie projektów technicznych, planowanie urbanistyczne, pomiary geodezyjne, badania techniczne, projektowanie stoisk, wnętrz sklepowych, stoisk ekspozycyjnych, stoisk przenośnych związanych z promocją, analizy systemów komputerowych, digitalizacja dokumentów, doradztwo w zakresie oprogramowania komputerowego, doradztwo w zakresie projektowania i rozwoju sprzętu komputerowego, elektroniczna analiza systemów komputerowych, administrowanie stronami komputerowymi (sieciowymi), doradztwo w zakresie projektowania stron internetowych, tworzenie i utrzymywanie stron internetowych w imieniu osób trzecich, elektroniczna konwersja danych lub programów, konwersja danych lub programów, monitoring systemów komputerowych przy użyciu dostępu zdalnego, odzyskiwanie danych komputerowych, usługi komputerowe w zakresie ochrony antywirusowej, instalacja oprogramowania komputerowego, konserwacja

oprogramowania komputerowego, aktualizacja oprogramowania komputerowego, projektowanie oprogramowania komputerowego, programowanie komputerowe, projektowanie systemów komputerowych, powielanie oprogramowania komputerowego, wypożyczanie oprogramowania komputerowego, usługi doradcze w zakresie technologii informacyjnej (IT), inżynieria techniczna, usługi komputerowe, mianowicie tworzenie społeczności wirtualnych dla zarejestrowanych użytkowników w celu organizowania grup, uczestniczenia w dyskusjach oraz brania udziału w tworzeniu sieci społecznych, biznesowych i społecznościowych, usługi komputerowe, mianowicie hosting obiektów elektronicznych dla osób trzecich, w celu organizowania i prowadzenia spotkań, imprez oraz interaktywnych dyskusji za pośrednictwem sieci łącznościowych w tym dla osób trzecich (social media), usługi dostawców aplikacji (ASP) mianowicie hosting aplikacji oprogramowania komputerowego na rzecz osób trzecich, usługi internetowego dostawcy aplikacji (ASP) obejmujące oprogramowanie umożliwiające lub usprawniające ładowanie, pobieranie, transmisję strumieniową, wysyłanie, wyświetlanie, blogowanie, wysyłanie hiper łączy, dzielenie się lub jakiekolwiek inne dostarczanie mediów elektronicznych lub informacji za pośrednictwem sieci łącznościowych, umożliwianie tymczasowego użytkowania aplikacji nie do pobrania, przeznaczonych do tworzenia sieci kontaktów społecznych, tworzenia społeczności wirtualnych oraz przesyłania treści audio, wideo, obrazów fotograficznych, tekstów, grafik i danych.

(111) 293627 (180) 2036 06 28 Prawo przedłużono w całości.
(111) 293779 (180) 2036 07 04 Prawo przedłużono w całości.
(111) 293793 (180) 2036 07 05 Prawo przedłużono w całości.
(111) 293805 (180) 2036 07 06 Prawo przedłużono w całości.
(111) 294026 (180) 2036 07 05 Prawo przedłużono w całości.
(111) 294037 (180) 2036 07 05 Prawo przedłużono w całości.
(111) 294038 (180) 2036 07 05 Prawo przedłużono w całości.
(111) 294049 (180) 2036 07 06 Prawo przedłużono w całości.
(111) 294055 (180) 2036 07 06 Prawo przedłużono w całości.
(111) 294068 (180) 2036 07 07 Prawo przedłużono w całości.
(111) 294118 (180) 2036 07 11 Prawo przedłużono w całości.
(111) 294129 (180) 2036 07 12 Prawo przedłużono w całości.
(111) 294153 (180) 2036 01 18 Prawo przedłużono w części dla towarów: 12: balony na ogrzane powietrze, sterowce -balony, balony aerostatyczne.
(111) 294338 (180) 2036 08 08 Prawo przedłużono w całości.
(111) 294427 (180) 2036 08 11 Prawo przedłużono w całości.
(111) 294435 (180) 2036 08 12 Prawo przedłużono w całości.
(111) 294726 (180) 2036 07 01 Prawo przedłużono w całości.
(111) 294803 (180) 2036 06 27 Prawo przedłużono w całości.
(111) 294809 (180) 2036 06 29 Prawo przedłużono w całości.
(111) 294855 (180) 2036 07 07 Prawo przedłużono w całości.
(111) 294857 (180) 2036 07 08 Prawo przedłużono w całości.
(111) 294861 (180) 2036 07 11 Prawo przedłużono w całości.
(111) 294862 (180) 2036 07 11 Prawo przedłużono w całości.
(111) 294898 (180) 2036 07 18 Prawo przedłużono w całości.
(111) 294913 (180) 2036 07 19 Prawo przedłużono w całości.
(111) 294915 (180) 2036 07 19 Prawo przedłużono w całości.
(111) 294916 (180) 2036 07 20 Prawo przedłużono w całości.
(111) 295078 (180) 2036 07 21 Prawo przedłużono w całości.
(111) 295116 (180) 2036 07 25 Prawo przedłużono w całości.
(111) 295135 (180) 2036 07 26 Prawo przedłużono w całości.
(111) 295140 (180) 2036 07 27 Prawo przedłużono w całości.
(111) 295169 (180) 2036 07 29 Prawo przedłużono w całości.
(111) 295193 (180) 2036 08 03 Prawo przedłużono w całości.
(111) 295249 (180) 2036 08 09 Prawo przedłużono w całości.
(111) 295337 (180) 2036 08 22 Prawo przedłużono w całości.
(111) 295341 (180) 2036 08 22 Prawo przedłużono w całości.
(111) 295345 (180) 2036 08 22 Prawo przedłużono w całości.
(111) 295348 (180) 2036 08 22 Prawo przedłużono w całości.
(111) 295376 (180) 2036 08 24 Prawo przedłużono w całości.
(111) 295414 (180) 2036 08 26 Prawo przedłużono w całości.
(111) 295484 (180) 2036 09 02 Prawo przedłużono w całości.
(111) 295928 (180) 2036 07 01 Prawo przedłużono w całości.
(111) 295937 (180) 2036 07 04 Prawo przedłużono w całości.
(111) 295979 (180) 2036 07 15 Prawo przedłużono w całości.
(111) 296040 (180) 2036 07 19 Prawo przedłużono w całości.
(111) 296079 (180) 2036 08 03 Prawo przedłużono w całości.
(111) 296493 (180) 2036 12 28 Prawo przedłużono w całości.
(111) 296499 (180) 2036 10 03 Prawo przedłużono w całości.
(111) 296556 (180) 2036 10 10 Prawo przedłużono w całości.
(111) 296587 (180) 2036 10 24 Prawo przedłużono w całości.
(111) 297165 (180) 2036 11 30 Prawo przedłużono w całości.
(111) 297197 (180) 2036 11 21 Prawo przedłużono w całości.
(111) 297294 (180) 2036 06 20 Prawo przedłużono w całości.
(111) 297344 (180) 2036 07 26 Prawo przedłużono w całości.
(111) 297511 (180) 2036 12 01 Prawo przedłużono w całości.
(111) 297721 (180) 2036 09 19 Prawo przedłużono w całości.
(111) 298636 (180) 2036 09 02 Prawo przedłużono w całości.
(111) 299140 (180) 2036 11 25 Prawo przedłużono w całości.
(111) 299193 (180) 2036 11 30 Prawo przedłużono w całości.
(111) 300220 (180) 2036 12 16 Prawo przedłużono w całości.
(111) 300221 (180) 2036 12 16 Prawo przedłużono w całości.
(111) 300418 (180) 2037 01 03 Prawo przedłużono w całości.
(111) 300755 (180) 2036 05 31 Prawo przedłużono w całości.
(111) 301551 (180) 2036 12 14 Prawo przedłużono w całości.
(111) 301552 (180) 2036 12 14 Prawo przedłużono w całości.
(111) 301599 (180) 2036 12 30 Prawo przedłużono w całości.
(111) 301603 (180) 2037 01 05 Prawo przedłużono w całości.
(111) 301916 (180) 2037 02 18 Prawo przedłużono w całości.
(111) 302943 (180) 2037 04 10 Prawo przedłużono w całości.
(111) 303492 (180) 2036 08 23 Prawo przedłużono w całości.
(111) 305528 (180) 2037 04 07 Prawo przedłużono w całości.
(111) 307662 (180) 2036 07 27 Prawo przedłużono w całości.
(111) 308911 (180) 2037 01 03 Prawo przedłużono w całości.
(111) 310172 (180) 2036 12 12 Prawo przedłużono w całości.
(111) 311713 (180) 2036 07 04 Prawo przedłużono w całości.
(111) 312866 (180) 2036 04 14 Prawo przedłużono w całości.
(111) 312901 (180) 2036 04 14 Prawo przedłużono w całości.
(111) 312941 (180) 2036 07 28 Prawo przedłużono w całości.
(111) 312942 (180) 2036 07 28 Prawo przedłużono w całości.
(111) 322879 (180) 2036 07 19 Prawo przedłużono w całości.
(111) 328886 (180) 2036 09 09 Prawo przedłużono w całości.
(111) 370853 (180) 2036 08 30 Prawo przedłużono w całości.

DECYZJE O ODMOWIE UDZIELENIA PRAWA WYDANE PO OGŁOSZENIU O ZGŁOSZENIU LUB UJAWNIENIU ZGŁOSZENIA NA STRONIE INTERNETOWEJ URZĘDU PATENTOWEGO RP

Poniższe zestawienie zawiera kolejno: numer zgłoszenia znaku towarowego oraz numer i rok wydania Biuletynu Urzędu Patentowego, w którym zgłoszenie zostało ogłoszone lub symbol (U), jeżeli znak został ujawniony na stronie internetowej Urzędu Patentowego RP.

(210) 597658	U	(210) 583715	U
(210) 591653	U	(210) 596741	U
(210) 588758	U	(210) 598607	U
(210) 589964	U	(210) 597855	U
(210) 596451	U	(210) 592732	U
(210) 589686	U	(210) 591982	U
(210) 581071	U	(210) 588119	U
(210) 581077	U	(210) 566211	U
(210) 592144	U	(210) 595757	U
(210) 592145	U		

DECYZJE O UMORZENIU POSTĘPOWANIA W SPRAWIE UDZIELENIA PRAWA WYDANE PO OGŁOSZENIU O ZGŁOSZENIU LUB UJAWNIENIU ZGŁOSZENIA NA STRONIE INTERNETOWEJ URZĘDU PATENTOWEGO RP

Poniższe zestawienie zawiera kolejno: numer zgłoszenia znaku towarowego oraz numer i rok wydania Biuletynu Urzędu Patentowego, w którym zgłoszenie zostało ogłoszone lub symbol (U), jeżeli znak został ujawniony na stronie internetowej Urzędu Patentowego RP.

(210) 596698	ZT9/2026	(210) 589500	U
(210) 591657	U	(210) 594901	U
(210) 595090	ZT6/2026	(210) 596473	U
(210) 592552	ZT2/2026	(210) 597102	U
(210) 583012	ZT37/2025	(210) 598403	U
(210) 597577	ZT12/2026	(210) 596554	U
(210) 592820	ZT48/2025	(210) 596418	U
(210) 597704	U	(210) 599745	U
(210) 596924	U	(210) 599919	U
(210) 592263	U	(210) 592039	U
(210) 594393	U	(210) 597089	U

DECYZJE STWIERDZAJĄCE WYGAŚNIĘCIE DECYZJI O UDZIELENIU PRAWA

Poniższe zestawienie zawiera kolejno: numer zgłoszenia znaku towarowego oraz numer i rok wydania Biuletynu Urzędu Patentowego, w którym zgłoszenie zostało ogłoszone.

(210) 577175	51/2024	(210) 581830	21/2025
(210) 580782	20/2025	(210) 581861	19/2025
(210) 580786	20/2025	(210) 581928	19/2025
(210) 580798	21/2025	(210) 582081	19/2025
(210) 580945	23/2025	(210) 582108	21/2025
(210) 581011	21/2025	(210) 582359	21/2025
(210) 581102	22/2025	(210) 582386	19/2025
(210) 581327	20/2025	(210) 582387	19/2025
(210) 581328	20/2025	(210) 582963	19/2025
(210) 581373	17/2025	(210) 582992	19/2025
(210) 581376	21/2025	(210) 582996	19/2025
(210) 581449	20/2025	(210) 583947	21/2025
(210) 581555	20/2025	(210) 584558	22/2025
(210) 581556	20/2025	(210) 584578	22/2025
(210) 581610	20/2025	(210) 586486	28/2025
(210) 581696	16/2025		

WPISY I ZMIANY W REJESTRZE NIEUWZGLĘDNIONE W INNYCH SAMODZIELNYCH OGŁOSZENIACH

Poniższe zestawienie zawiera kolejno: numer prawa ochronnego na znak towarowy, wskazanie rubryki rejestru, charakter oraz treść wpisu. Publikacji podlegają wpisy w rejestrze dotyczące uprawnionych, twórców, praw ograniczających prawo ochronne oraz sprostowania istotnych pomyłek.

Rubryka A – dane uprawnionego
Rubryka B – znak towarowy
Rubryka C – wykaz towarów
Rubryka D – prawa ograniczające prawo ochronne
Rubryka E – kategoria znaku lub prawa ochronnego oraz regulamin znaku
Rubryka F – wnioski o unieważnienie oraz decyzje dotyczące prawa ochronnego
Rubryka G – rejestracja międzynarodowa
Rubryka H – informacje o przedłużeniu, unieważnieniu, wygaśnięciu prawa ochronnego lub zastąpieniu rejestracji krajowej rejestracją międzynarodową

(111) **013211** A. Wykreślono: REVLON CONSUMER PRODUCTS CORPORATION, NOWY JORK, Stany Zjednoczone Ameryki; Wpisano: Cutex, Inc., Nowy Jork, Stany Zjednoczone Ameryki.

(111) **114747** A. Wykreślono: DANSK SUPERMARKED A/S, HØJBJERG, Dania; Wpisano: Dansk Supermarked A/S, Hojbjerg, Dania.

(111) **145431** A. Wykreślono: Pawełek Tadeusz Innowacyjno-Wdrożeniowe Laboratorium Farmaceutyczne „Labofarm", Starogard Gdański, Polska 199198606; Wpisano: LABOFARM SPÓŁKA Z OGRANICZONĄ ODPOWIEDZIALNOŚCIĄ, STAROGARD GDAŃSKI, Polska 527625195.

(111) **147368** A. Wykreślono: Halina Szczerbaniuk Wytwórnia Sprzętu Ochronnego „WAEL"-bis, Kraków, Polska 351596920; Wpisano: WAEL-BIS SPÓŁKA Z OGRANICZONĄ ODPOWIEDZIALNOŚCIĄ, Kraków, Polska 544142061.

(111) **160953** A. Wykreślono: INVESCO HOLDING COMPANY LIMITED, LONDYN, Wielka Brytania; Wpisano: Invesco Holding Company Limited, Henley-On-Thames, Wielka Brytania.

(111) **166508** A. Wykreślono: „VICTORIA CYMES" SPÓŁKA Z OGRANICZONĄ ODPOWIEDZIALNOŚCIĄ, Wałcz, Polska 331420740; Wpisano: CYMES SPÓŁKA Z OGRANICZONĄ ODPOWIEDZIALNOŚCIĄ, Wałcz, Polska 331420740.

(111) **172689** A. Wykreślono: Innowacyjno-Wdrożeniowe Laboratorium Farmaceutyczne „LABOFARM" Tadeusz Pawełek, Starogard Gdański, Polska 190198606; Wpisano: LABOFARM SPÓŁKA Z OGRANICZONĄ ODPOWIEDZIALNOŚCIĄ, STAROGARD GDAŃSKI, Polska 527625195.

(111) **173180** A. Wykreślono: Innowacyjno-Wdrożeniowe Laboratorium Farmaceutyczne „Labofarm" Tadeusz Pawełek, Starogard Gdański, Polska 190198606; Wpisano: LABOFARM SPÓŁKA Z OGRANICZONĄ ODPOWIEDZIALNOŚCIĄ, STAROGARD GDAŃSKI, Polska 527625195.

(111) **173181** A. Wykreślono: Innowacyjno-Wdrożeniowe Laboratorium Farmaceutyczne „Labofarm" Tadeusz Pawełek, Starogard Gdański, Polska 190198606; Wpisano: LABOFARM SPÓŁKA Z OGRANICZONĄ ODPOWIEDZIALNOŚCIĄ, STAROGARD GDAŃSKI, Polska 527625195.

(111) **174752** A. Wykreślono: „RE PROJECT DEVELOPMENT" SPÓŁKA Z OGRANICZONĄ ODPOWIEDZIALNOŚCIĄ W LIKWIDACJI, Warszawa, Polska 016108506; Wpisano: ERA PARK SPÓŁKA Z OGRANICZONĄ ODPOWIEDZIALNOŚCIĄ, Spała, Polska 524676513.

(111) **174753** A. Wykreślono: „RE PROJECT DEVELOPMENT" SPÓŁKA Z OGRANICZONĄ ODPOWIEDZIALNOŚCIĄ, Warszawa, Polska 016108506; Wpisano: „RE PROJECT DEVELOPMENT" SPÓŁKA Z OGRANICZONĄ ODPOWIEDZIALNOŚCIĄ W LIKWIDACJI, Warszawa, Polska 016108506.

(111) **174753** A. Wykreślono: „RE PROJECT DEVELOPMENT" SPÓŁKA Z OGRANICZONĄ ODPOWIEDZIALNOŚCIĄ W LIKWIDACJI, Warszawa, Polska 016108506; Wpisano: ERA PARK SPÓŁKA Z OGRANICZONĄ ODPOWIEDZIALNOŚCIĄ, Spała, Polska 524676513.

(111) **182979** A. Wykreślono: Victoria Cymes Sp. z o.o., Wałcz, Polska; Wpisano: CYMES SPÓŁKA Z OGRANICZONĄ ODPOWIEDZIALNOŚCIĄ, Wałcz, Polska 331420740.

(111) **186444** A. Wykreślono: „VICTORIA CYMES" Spółka z o.o., Wałcz, Polska 300286665; Wpisano: CYMES SPÓŁKA Z OGRANICZONĄ ODPOWIEDZIALNOŚCIĄ, Wałcz, Polska 331420740.

(111) **187703** A. Wykreślono: VICTORIA CYMES Spółka z o.o., Wałcz, Polska 331420740; Wpisano: CYMES SPÓŁKA Z OGRANICZONĄ ODPOWIEDZIALNOŚCIĄ, Wałcz, Polska 331420740.

(111) **188371** A. Wykreślono: VICTORIA CYMES Spółka z o.o., Wałcz, Polska 331420740; Wpisano: CYMES SPÓŁKA Z OGRANICZONĄ ODPOWIEDZIALNOŚCIĄ, Wałcz, Polska 331420740.

(111) **191634** A. Wykreślono: VICTORIA CYMES Sp. z o.o., Wałcz, Polska 331420740; Wpisano: CYMES SPÓŁKA Z OGRANICZONĄ ODPOWIEDZIALNOŚCIĄ, Wałcz, Polska 331420740.

(111) **191750** A. Wykreślono: Innowacyjno-Wdrożeniowe Laboratorium Farmaceutyczne „Labofarm" Tadeusz Pawełek, Starogard Gdański, Polska 190198606; Wpisano: LABOFARM SPÓŁKA Z OGRANICZONĄ ODPOWIEDZIALNOŚCIĄ, STAROGARD GDAŃSKI, Polska 527625195.

(111) **193388** A. Wykreślono: VICTORIA CYMES Spółka z o.o., Wałcz, Polska 331420740; Wpisano: CYMES SPÓŁKA Z OGRANICZONĄ ODPOWIEDZIALNOŚCIĄ, Wałcz, Polska 331420740.

(111) **194965** A. Wykreślono: STEINWAY & SONS, NEW YORK, Stany Zjednoczone Ameryki; Wpisano: STEINWAY & SONS, NEW YORK, Stany Zjednoczone Ameryki.

(111) **194976** A. Wykreślono: „ZBYSZKO BOJANOWICZ" Sp. z O.O. S.K.A., Białobrzegi, Polska; Wpisano: ZBYSZKO COMPANY SPÓŁKA AKCYJNA, Radom, Polska 672974552.

(111) **201650** A. Wykreślono: VICTORIA CYMES Sp. z o.o., Wałcz, Polska 331420740; Wpisano: CYMES SPÓŁKA Z OGRANICZONĄ ODPOWIEDZIALNOŚCIĄ, Wałcz, Polska 331420740.

(111) **201651** A. Wykreślono: VICTORIA CYMES Sp. z o.o., Wałcz, Polska 331420740; Wpisano: CYMES SPÓŁKA Z OGRANICZONĄ ODPOWIEDZIALNOŚCIĄ, Wałcz, Polska 331420740.

(111) **201882** A. Wykreślono: Innowacyjno-Wdrożeniowe Laboratorium Farmaceutyczne Labofarm, Tadeusz Pawełek, Starogard Gdański, Polska 190198606; Wpisano: LABOFARM SPÓŁKA Z OGRANICZONĄ ODPOWIEDZIALNOŚCIĄ, STAROGARD GDAŃSKI, Polska 527625195.

(111) **201883** A. Wykreślono: Innowacyjno-Wdrożeniowe Laboratorium Farmaceutyczne Labofarm, Tadeusz Pawełek, Starogard Gdański, Polska 190198606; Wpisano: LABOFARM SPÓŁKA Z OGRANICZONĄ ODPOWIEDZIALNOŚCIĄ, STAROGARD GDAŃSKI, Polska 527625195.

(111) **208061** A. Wykreślono: Freightliner Group Limited, Birmingham, Wielka Brytania; Wpisano: Heavy Haul Rail Group Limited, Birmingham, Wielka Brytania.

(111) **210757** A. Wykreślono: Innowacyjno-Wdrożeniowe Laboratorium Farmaceutyczne „Labofarm" Tadeusz Pawełek, Starogard Gdański, Polska 190198606; Wpisano: LABOFARM SPÓŁKA Z OGRANICZONĄ ODPOWIEDZIALNOŚCIĄ, STAROGARD GDAŃSKI, Polska 527625195.

(111) **210758** A. Wykreślono: Innowacyjno-Wdrożeniowe Laboratorium Farmaceutyczne „Labofarm" Tadeusz Pawełek, Starogard Gdański, Polska 190198606; Wpisano: LABOFARM SPÓŁKA Z OGRANICZONĄ ODPOWIEDZIALNOŚCIĄ, STAROGARD GDAŃSKI, Polska 527625195.

(111) **219186** A. Wykreślono: „RADEX" Zbigniew i Tomasz Nagay-Spółka Jawna, Kamieniec, Polska 006618988; Wpisano: KERSIA POLSKA SPÓŁKA Z OGRANICZONĄ ODPOWIEDZIALNOŚCIĄ, Niepruszewo, Polska 634561408.

(111) **219187** A. Wykreślono: „RADEX" Zbigniew i Tomasz Nagay-Spółka Jawna, Kamieniec, Polska 006618988; Wpisano: KERSIA POLSKA SPÓŁKA Z OGRANICZONĄ ODPOWIEDZIALNOŚCIĄ, Niepruszewo, Polska 634561408.

(111) **229399** A. Wykreślono: HOME INVEST Inc. SPÓŁKA Z OGRANICZONĄ ODPOWIEDZIALNOŚCIĄ, Warszawa, Polska 142684468; Wpisano: G3 SYNERGY FUNDACJA RODZINNA W ORGANIZACJI, Warszawa, Polska.

(111) **237641** A. Wykreślono: „VICTORIA CYMES" Spółka z ograniczoną odpowiedzialnością, Wałcz, Polska 331420740; Wpisano: CYMES SPÓŁKA Z OGRANICZONĄ ODPOWIEDZIALNOŚCIĄ, Wałcz, Polska 331420740.

(111) **255582** A. Wykreślono: LA MANIA Spółka z ograniczoną odpowiedzialnością, Warszawa, Polska 142572166; Wpisano: LA MANIA IP SPÓŁKA Z OGRANICZONĄ ODPOWIEDZIALNOŚCIĄ, Warszawa, Polska 540329621.

(111) **256162** A. Wykreślono: PAWEŁEK TADEUSZ INNOWACYJNO-WDROŻENIOWE LABORATORIUM FARMACEUTYCZNE LABOFARM, Starogard Gdański, Polska 190198606; Wpisano: LABOFARM SPÓŁKA Z OGRANICZONĄ ODPOWIEDZIALNOŚCIĄ, STAROGARD GDAŃSKI, Polska 527625195.

(111) **257848** A. Wykreślono: KOSMETERIA SPÓŁKA Z OGRANICZONĄ ODPOWIEDZIALNOŚCIĄ SPÓŁKA KOMANDYTOWO-AKCYJNA, Zielona Góra, Polska 081055890; Wpisano: KOSMETERIA SPÓŁKA Z OGRANICZONĄ ODPOWIEDZIALNOŚCIĄ, Zielona Góra, Polska 081036970.

(111) **271655** A. Wykreślono: Saks.com LLC, Nowy Jork, Stany Zjednoczone Ameryki; Wpisano: Saks Global IP Holdings LLC, Nowy Jork, Stany Zjednoczone Ameryki.

(111) **271656** A. Wykreślono: Saks.com LLC, Nowy Jork, Stany Zjednoczone Ameryki; Wpisano: Saks Global IP Holdings LLC, Nowy Jork, Stany Zjednoczone Ameryki.

(111) **286841** A. Wykreślono: SADKOWSKI MAREK AGENCJA DETEKTYWISTYCZNA , Częstochowa, Polska 050338734; Wpisano: SADKOWSKI I WSPÓLNICY SPÓŁKA KOMANDYTOWA, Warszawa, Polska 146995691.

(111) **291368** A. Wykreślono: SELENA MARKETING INTERNATIONAL SPÓŁKA Z OGRANICZONĄ ODPOWIEDZIALNOŚCIĄ, Wrocław, Polska; Wpisano: WOSIŃSKI STANISŁAW ADR TECHNOLOGY, Gdańsk, Polska 192716360.

(111) **300637** A. Wykreślono: WARSZAWSKA 6 SPÓŁKA Z OGRANICZONĄ ODPOWIEDZIALNOŚCIĄ, Białystok, Polska 200780405; Wpisano: WSPÓŁPRACOWNIA SPÓŁKA Z OGRANICZONĄ ODPOWIEDZIALNOŚCIĄ, Białystok, Polska 385700199.

(111) **300860** A. Wykreślono: 5RINGS PTE. LTD., Singapur, Singapur; Wpisano: Menya Musashi Co., Ltd., Tokio, Japonia.

(111) **308380** A. Wykreślono: CLARENA SPÓŁKA Z OGRANICZONĄ ODPOWIEDZIALNOŚCIĄ SPÓŁKA KOMANDYTOWA, Wilczyce, Polska 020104340; Wpisano: POPŁAWSKA GROUP SPÓŁKA JAWNA, Wilczyce, Polska 020104340.

(111) **339179** A. Wykreślono: POLSKI LEK – DYSTRYBUCJA SPÓŁKA Z OGRANICZONĄ ODPOWIEDZIALNOŚCIĄ, Wadowice, Polska 121384478; Wpisano: GRUPA MASPEX SPÓŁKA Z OGRANICZONĄ ODPOWIEDZIALNOŚCIĄ, Wadowice, Polska 122948517.

(111) **340705** A. Wykreślono: MIKUŁA ANDRZEJ ZOOLEK, Łódź, Polska; Wpisano: MIKUŁA PIOTR, Łódź, Polska.

(111) **340706** A. Wykreślono: MIKUŁA ANDRZEJ ZOOLEK, Łódź, Polska; Wpisano: MIKUŁA PIOTR, Łódź, Polska.

(111) **345464** A. Wykreślono: LIBERSKI MARTIN ML - LABS, Warszawa, Polska 363852526; Wpisano: LIBERSKI MARTIN, Monako, Monako.

(111) **350643** A. Wykreślono: CZYŻYCKI TOMASZ, WIŚNIEWSKI SŁAWOMIR FRANCUSKIE SMAKI SPÓŁKA CYWILNA, Kraków, Polska; Wpisano: ELŻBIETA NOWAK-ORLOWSKA TOWNHOUSE APARTMENTS, Kraków, Polska 121487652.

(111) **357971** A. Wykreślono: WITWICKI BOHDAN NEW ENERGY, Siemianowice Śląskie, Polska 241139145; Wpisano: SILESIA RUN SPÓŁKA Z OGRANICZONĄ ODPOWIEDZIALNOŚCIĄ, Katowice, Polska 542606295.

(111) **360822** A. Wykreślono: VICTORIA CYMES SPÓŁKA Z OGRANICZONĄ ODPOWIEDZIALNOŚCIĄ, Wałcz, Polska 331420740 ; Wpisano: CYMES SPÓŁKA Z OGRANICZONĄ ODPOWIEDZIALNOŚCIĄ, Wałcz, Polska 331420740.

(111) **361556** A. Wykreślono: LIBERSKI MARTIN ML - LABS, Warszawa, Polska 363852526; Wpisano: LIBERSKI MARTIN, Monako, Monako.

(111) **363037** A. Wykreślono: BJOOTY SPÓŁKA Z OGRANICZONĄ ODPOWIEDZIALNOŚCIĄ, Warszawa, Polska 523534870; Wpisano: KLOO SPÓŁKA Z OGRANICZONĄ ODPOWIEDZIALNOŚCIĄ, Warszawa, Polska 523534870.

(111) **364185** A. Wykreślono: LIBERSKI MARTIN ML - LABS, Warszawa, Polska 363852526; Wpisano: LIBERSKI MARTIN, Monako, Monako.

(111) **364679** A. Wykreślono: PRZESTRZELSKA IWONA PRZEDSIĘBIORSTWO PRODUKCYJNO - HANDLOWO - USŁUGOWE TECH - - PAK, Pruszyn, Polska; Wpisano: MUDENT IWONA PRZEDSIĘBIORSTWO PRODUKCYJNO-HANDLOWO-USŁUGOWE TECH-PAK, Pruszyn, Polska 711679100.

(111) **368027** A. Wykreślono: BIURO TURYSTYKI AKTYWNEJ SPÓŁKA Z OGRANICZONĄ ODPOWIEDZIALNOŚCIĄ, Gdańsk, Polska 221627156; Wpisano: NIEWIDZIALNY GDAŃSK SPÓŁKA Z OGRANICZONĄ ODPOWIEDZIALNOŚCIĄ, Gdańsk, Polska.

(111) **378776** A. Wykreślono: LIBERSKI MARTIN ML - LABS, Warszawa, Polska 363852526; Wpisano: LIBERSKI MARTIN, Monako, Monako.

(111) **380181** A. Wykreślono: LIBERSKI MARTIN ML - LABS, Warszawa, Polska 363852526; Wpisano: LIBERSKI MARTIN, Monako, Monako.

(111) **380316** A. Wykreślono: RADEX ZBIGNIEW I TOMASZ NAGAY SPÓŁKA KOMANDYTOWA, Kamieniec, Polska 006618988; Wpisano: KERSIA POLSKA SPÓŁKA Z OGRANICZONĄ ODPOWIEDZIALNOŚCIĄ, Niepruszewo, Polska 634561408.

(111) **381616** A. Wykreślono: LIBERSKI MARTIN ML - LABS, Warszawa, Polska 363852526; Wpisano: LIBERSKI MARTIN, Monako, Monako.

(111) **382908** A. Wykreślono: HOSPODARETS VLADYSLAV, Wrocław, Polska 529741333; Wpisano: Riso Bar spółka z ograniczoną odpowiedzialnością, Wrocław, Polska 388668881.

(111) **384636** A. Wykreślono: POLSKI ZWIĄZEK INSTRUKTORÓW I PRZEWODNIKÓW PSÓW SŁUŻBOWYCH IM. ZBIGNIEWA BOSMANA MATYSIAKA, Topola Mała, Polska 301055979; Wpisano: POLSKI ZWIĄZEK INSTRUKTORÓW I PRZEWODNIKÓW PSÓW SŁUŻBOWYCH IM. ZBIGNIEWA BOSMANA MATYSIAKA, Topola Mała, Polska 301055979.

(111) **388063** A. Wykreślono: KRASZEWSKA RENATA ZARZĄDCA SUKCESYJNY PRZEDSIĘBIORSTWA W SPADKU PRZEDSIĘBIORSTWO AVICENNA - OIL WIKTOR PODLASKI W SPADKU, Wrocław, Polska 930324122; Wpisano: Avicenna Oil Renata Kraszewska, Wrocław, Polska 930324116.

(111) **389684** A. Wykreślono: KUNICKI BRANDON PRZEDSIĘBIORSTWO HANDLOWO - USŁUGOWE, Dachowa, Polska 520922493; Wpisano: BFIRST SPÓŁKA Z OGRANICZONĄ ODPOWIEDZIALNOŚCIĄ, Dachowa, Polska 543379335.

(111) **389735** A. Wykreślono: JPM LOGISTICS SPÓŁKA Z OGRANICZONĄ ODPOWIEDZIALNOŚCIĄ, Sopot, Polska 363120467; Wpisano: BEYOGLU ÇIKOLATA SANAYI TICARET ANONIM ŞIRKETI, Ankara, Turcja.

REJESTRACJA MIĘDZYNARODOWA UZNANA NA TERYTORIUM RZECZYPOSPOLITEJ POLSKIEJ

Poniższe zestawienie zawiera kolejno: numer rejestracji międzynarodowej (w przypadku konwersji – oznaczono literą K), określenie znaku towarowego przedstawionego w postaci liter bądź cyfr albo, jeżeli znak jest znakiem graficznym lub zawiera elementy graficzne, wskazanie symboli klas elementów graficznych znaku (CFE), określenie klas towarowych, nazwisko i imię bądź nazwę uprawnionego, jego miejsce zamieszkania lub siedzibę oraz kod kraju, datę rejestracji międzynarodowej lub datę późniejszego wyznaczenia, datę zamieszczenia informacji o tej rejestracji w Biuletynie Urzędu Patentowego oraz datę notyfikacji bądź datę notyfikacji późniejszego wyznaczenia.

(111) **1202339** (540) LA MARIA
(531) CFE: 09.07.01, 18.04.01,
18.04.02, 25.01.06, 25.01.09 (511) 25, 35
(732) IMBIZ S.R.O.,
MLYNSKÁ 39, SK-052 01 SPIŠSKÁ NOVÁ VES (SK)
(151) 2014 02 06 (441) (581) 2014 05 15

(111) **1885363**
(531) CFE: 04.03.09, 29.01.15 (511) 16
(732) Hangzhou Mytown Creative Co., Ltd.,
Room 1306-3, Bldg 2, Huanyu Business Center,
No. 626 Ke Ji Guan Street, Xixing, Binjiang District, Hangzhou,
310050 Zhejiang Province (CN)
(151) 2025 07 15 (441) 2025 11 24 (581) 2025 11 06

(111) **1885358** (540) TEMSA AVENUE (511) 12, 35
(732) TEMSA SKODA SABANCI ULAŞIM ARAÇLARI ANONİM ŞİRKETİ,
SARIHAMZALI MAH., TURHAN CEMAL BERİKER BLV. 563 A, Seyhan,
Adana (TR)
(151) 2025 09 05 (441) 2025 11 24 (581) 2025 11 06

(111) **1885340** (540) 10 SHINING ROLL
(531) CFE: 01.15.09, 27.05.04, 27.07.04, 29.01.14 (511) 9, 28, 41
(732) Euro Games Technology Ltd.,
Panorama Sofia Str. 6, Richhill Business Center, ground floor,
BG-1766 Vitosha Region, Sofia (BG)
(151) 2025 05 05 (441) 2025 11 24 (581) 2025 11 06

(111) **1885327**
(531) CFE: 21.01.09, 26.04.10 (511) 30, 35, 43
(732) Domino's IP Holder LLC,
24 Frank Lloyd Wright Drive, P.O. Box 485, Ann Arbor MI 48106 (US)
(151) 2025 10 07 (441) 2025 11 24 (581) 2025 11 06

(111) **1884753** (540) SWS MEDICAL
(531) CFE: 27.05.10 (511) 10
(732) SWS Hemodialysis Care Co., Ltd.,
No. 1 Ciji Road, Liangjiang New District, Chongqing (CN)
(151) 2025 07 10 (441) 2025 11 24 (581) 2025 11 06

(111) **1884795** (540) ČKD
(531) CFE: 26.11.01, 27.05.01 (511) 12, 14, 28, 35, 37
(732) ŠKODA VAGONKA a.s.,
1. máje 3176/102, CZ-703 00 Ostrava, Moravská Ostrava (CZ)
(151) 2025 06 10 (441) 2025 11 24 (581) 2025 11 06

(111) **1884813** (540) SaunaPRO
(531) CFE: 01.03.13, 27.05.01, 29.01.01 (511) 3
(732) RONTO, SIA,
Ozolu iela 16, Inčukalns, Inčukalna pag., LV-2141 Siguldas nov. (LV)
(151) 2025 06 11 (441) 2025 11 24 (581) 2025 11 06

(111) **1884816** (540) SAFASTOOL
(531) CFE: 14.07.01, 27.03.15 (511) 7, 8, 9
(732) Henan Yongxu Import and Export Co., Ltd.,
The intersection of Science Avenue and Building 13,
New Materials Industrial Park, Xingyang City, Henan Province (CN)
(151) 2025 06 18 (441) 2025 11 24 (581) 2025 11 06

(111) **1883119** (540) ADVANTAGE NXT (511) 10
(732) Medivators Inc.,
14605 28th Ave., N. Minneapolis MN 55447 (US)
(151) 2025 09 26 (441) 2025 11 17 (581) 2025 10 30

(111) **1883182** (540) ALTAOG
(531) CFE: 01.15.15, 26.01.02, 27.05.04 (511) 6
(732) Alta Oil Equipment (Jiangsu) Co., Ltd.,
No. 1 Weier RD, Shangzhuang Town, Yandu District,
Yancheng City, Jiangsu (CN)
(151) 2025 06 16 (441) 2025 11 17 (581) 2025 10 30

(111) **1884929**
(531) **CFE:** 01.15.15, 15.01.21, 26.03.04, 26.11.03, 29.01.03 (511) 5
(732) LABORATOIRE DE LA MER Société par actions simplifiée
à associé unique,
Avenue du Général Patton, Zac de la Madeleine CS 6,
F-35400 1812 Saint-Malo (FR)
(151) 2025 09 15 (441) 2025 11 24 (581) 2025 11 06

(111) **1885087** (540) POWER&GLORY ATHENA
(531) CFE: 17.02.01, 27.05.01, 29.01.15 (511) 9, 28, 41
(732) EGT DIGITAL LTD.,
„Panorama Sofia" Str. 6, Business Center „Richhill", block A,
BG-1766 Sofia (BG)
(151) 2025 04 08 (441) 2025 11 24 (581) 2025 11 06

(111) **1885209** (540) AKURA
(531) CFE: 26.04.03, 27.05.01 (511) 29
(732) Suslov Andrii Volodymyrovych,
vul. Nemyrovycha Danchenka 56, kv. 36, m. Dnipro 49127 (UA)
(151) 2025 04 16 (441) 2025 11 24 (581) 2025 11 06

(111) **1883201** (540) Rhino Stone Tech
(531) CFE: 26.13.25, 27.05.17 (511) 7
(732) Qingdao Lingzhishi Intelligent Technology Co., Ltd.,
Room 602, Building 45, No. 780 Baoyuan Road, High-tech Zone,
Qingdao City, 266114 Shandong Province (CN)
(151) 2025 07 15 (441) 2025 11 17 (581) 2025 10 30

(111) **1883247** (540) PYRAMID RIDDLES ANUBIS
(531) CFE: 03.07.17, 27.05.01, 29.01.15 (511) 9, 28, 41
(732) EGT DIGITAL LTD.,
„Panorama Sofia" Str. 6, Business Center „Richhill", block A,
BG-1766 Sofia (BG)
(151) 2025 04 08 (441) 2025 11 17 (581) 2025 10 30

(111) **1885922** (540) Soféya
(531) CFE: 27.05.01 (511) 19, 20, 35
(732) SUOFEIYA HOME COLLECTION CO., LTD.,
No. 2 Xianning Road, Guo village, Yongning Street,
Zengcheng District, Guangzhou City, Guangdong Province (CN)
(151) 2025 06 13 (441) 2025 12 01 (581) 2025 11 13

(111) **1885933** (540) W
(531) CFE: 24.17.05, 26.01.03 (511) 21
(732) Fujian Dehua Harvey Ceramic Co., Ltd.,
No. 3 Longmen Street, Longmentan Town, Dehua County,
Fujian Province (CN)
(151) 2025 07 11 (441) 2025 12 01 (581) 2025 11 13

(111) **1885984**
(531) CFE: 26.01.03 (511) 7
(732) Zhejiang Doyin Technology Co., Ltd.,
No.19 South Songhang Road, Eastern New Center, Wenling,
Taizhou, 317500 Zhejiang (CN)
(151) 2025 07 02 (441) 2025 12 01 (581) 2025 11 13

(111) **1886055** (540) LIFT 2 GLOW (511) 10
(732) CLASSYS INC., 208, Teheran-ro, Gangnam-gu, Seoul (KR)
(151) 2025 09 25 (441) 2025 12 01 (581) 2025 11 13

(111) **1886082** (540) narialief (511) 5
(732) Allergopharma GmbH & Co. KG,
Hermann-Körner-Str. 52-54, 21465 Reinbek (DE)
(151) 2025 05 27 (441) 2025 12 01 (581) 2025 11 13

(111) **1886085** (540) mykolavit (511) 5
(732) Allergopharma GmbH & Co. KG,
Hermann-Körner-Str. 52-54, 21465 Reinbek (DE)
(151) 2025 05 27 (441) 2025 12 01 (581) 2025 11 13

(111) **1886086** (540) mykolavin (511) 5
(732) Allergopharma GmbH & Co. KG,
Hermann-Körner-Str. 52-54, 21465 Reinbek (DE)
(151) 2025 05 27 (441) 2025 12 01 (581) 2025 11 13

REJESTRACJA MIĘDZYNARODOWA, W KTÓREJ WYDANO DECYZJĘ O DEFINITYWNEJ ODMOWIE UZNANIA OCHRONY NA TERYTORIUM RZECZYPOSPOLITEJ POLSKIEJ

Poniższe zestawienie zawiera kolejno: numer rejestracji międzynarodowej, określenie znaku towarowego przedstawionego w postaci liter bądź cyfr albo, jeżeli znak jest znakiem graficznym lub zawiera elementy graficzne, wskazanie symboli klas elementów graficznych znaku (CFE), określenie klas towarowych, nazwisko i imię bądź nazwę uprawnionego, jego miejsce zamieszkania lub siedzibę oraz kod kraju, datę rejestracji międzynarodowej lub datę późniejszego wyznaczenia, datę zamieszczenia informacji o tej rejestracji w Biuletynie Urzędu Patentowego oraz datę notyfikacji bądź datę notyfikacji późniejszego wyznaczenia.

(111) **1592487** (540) CHAIN GUN (511) 13
(732) Northrop Grumman Systems Corporation,
2980 Fairview Park Drivem Falls Church VA 22042 (US)
(151) 2021 03 30 (441) 2022 01 17 (581) 2021 12 30

(111) **1875211C** (540) The Earth. Come on people don't let me down
(531) CFE: 28.05 (511) 32, 33
(732) Obshchestvo s ogranichennoj otvetstvennost'ju «Joia Project»,
Pokrovskaya doroga street 8A, room 1, office 36, Novosaratovka
village, Vsevolozhskij m.s., RU-193149 Leningrad Region (RU)
(151) 2025 01 04 (441) (581) 2026 06 05

F. TOPOGRAFIE UKŁADÓW SCALONYCH

PRAWA Z REJESTRACJI TOPOGRAFII UKŁADÓW SCALONYCH

UDZIELONE PRAWA
(nr 166)

Poniższe zestawienie zawiera kolejno: numer prawa z rejestracji topografii układów scalonych, datę i numer zgłoszenia topografii, datę pierwszego wprowadzenia topografii do obrotu (jeżeli miała miejsce przed zgłoszeniem), nazwiska i imiona lub nazwy, miejsca zamieszkania lub siedziby osób, na rzecz których zarejestrowano topografię, kod kraju, nazwiska i imiona twórców (jeśli nie jest nim zgłaszający), słowne oznaczenie techniczne funkcji elektronicznej topografii oraz daty upływu okresów ochrony topografii

166 2026 03 26 0170 Politechnika Warszawska, Warszawa (PL)
Twórcy: Wojciechowski Andrzej, Borkowski Adam, Siwiec Krzysztof, Kasprowicz Grzegorz, Pleskacz Witold
Układ kompensacji przesunięcia fazy sygnału zegarowego do zastosowań kriogenicznych
2031 12 31
2036 12 31

C Z Ę Ś Ć II

KOMUNIKATY URZĘDOWE

OGŁOSZENIE PRZEZ KRAJOWĄ RADĘ RZECZNIKÓW PATENTOWYCH KONKURSU O WPIS NA LISTĘ APLIKANTÓW

INFORMACJA KRAJOWEJ RADY RZECZNIKÓW PATENTOWYCH
o możliwości składania wniosków
o wpis na listę aplikantów rzecznikowskich oraz o egzaminie konkursowym

Na podstawie art. 29 ust. 2 i 3 ustawy z dnia 11 kwietnia 2001 r. o rzecznikach patentowych (Dz.U. z 2026 r. poz. 778) isap.sejm.gov.pl/isap.nsf/download.xsp/WDU20010490509/U/D20010509Lj.pdf oraz rozporządzenia Prezesa Rady Ministrów z dnia 5 września 2016 r. w sprawie przedmiotu szkolenia aplikantów rzecznikowskich, szczegółowego trybu i sposobu przeprowadzania egzaminu konkursowego i egzaminu kwalifikacyjnego (Dz.U. z 2016 r. poz. 1425) - Krajowa Rada Rzeczników Patentowych informuje o możliwości składania przez zainteresowane osoby wniosków o wpis na listę aplikantów rzecznikowskich oraz ogłasza informację o egzaminie konkursowym.

Wniosek o wpis na listę aplikantów należy złożyć w Polskiej Izbie Rzeczników Patentowych, 00-848 Warszawa, ul. Żelazna 59 lok. 134, w terminie do dnia 18 września 2026 r.

Wniosek powinien zawierać: dane osobowe kandydata: imię i nazwisko, datę urodzenia, obywatelstwo, adres zamieszkania, adres do korespondencji, wykształcenie, telefon kontaktowy, adres poczty internetowej.

Do wniosku należy dołączyć:

* odpis lub poświadczoną kserokopię dyplomu ukończenia magisterskich studiów wyższych,
* wyciąg z Krajowego Rejestru Karnego oraz ewentualnie oświadczenie o wszczętych lub zakończonych postępowaniach karnych lub dyscyplinarnych przeciwko kandydatowi,
* 1 zdjęcie legitymacyjne,
* oświadczenie o pokryciu kosztów aplikacji,
* oświadczenie o niewystępowaniu okoliczności, o których mowa w art. 23a ust. 1. ustawy z dnia 11 kwietnia 2001 r. o rzecznikach patentowych (Dz.U. z 2026 r. poz.778),

* dowód uiszczenia opłaty za egzamin konkursowy w wysokości **1780,71 zł**, której wysokość została ustalona zgodnie z rozporządzeniem Prezesa Rady Ministrów z dnia 1 sierpnia 2016 r. W sprawie wysokości opłaty za przeprowadzenie egzaminu konkursowego (Dz.U. z 2016 poz. 1209),

* wskazanie patrona, pod kierunkiem którego kandydat zamierza odbywać aplikację, potwierdzone pisemnie przez patrona.

Na listę aplikantów może być wpisana osoba, która uzyskała pozytywną ocenę z egzaminu konkursowego, spełnia warunki określone w art. 19 ust. 1 pkt. 1 - 4 wymienionej wyżej ustawy o rzecznikach patentowych, złoży oświadczenie o pokryciu kosztów aplikacji oraz oświadczenie, iż nie występują w stosunku do niej okoliczności, o których mowa w art. 23a ust. 1 ww. ustawy.

Wysokość opłaty rocznej za aplikację, trwającą ogółem trzy lata, równa jest dwukrotności kwoty przeciętnego wynagrodzenia w gospodarce narodowej w roku poprzedzającym rok rozpoczęcia kolejnego roku aplikacji, ogłaszanego przez Prezesa Głównego Urzędu Statystycznego na podstawie art. 20 pkt 1 lit. a ustawy z dnia 17 grudnia 1998 r. o emeryturach i rentach z Funduszu Ubezpieczeń Społecznych (Dz.U. z 2025 r. poz. 1749 z późn. zm.). Opłatę roczną uiszcza się w 2 ratach płatnych z góry za każdy semestr.

Egzamin konkursowy w formie pisemnej, polegający na rozwiązaniu testu składającego się z zestawu 100 pytań zostanie przeprowadzony w Warszawie, w siedzibie Warszawskiej Okręgowej Izby Pielęgniarek i Położnych, ul. Żelazna 59 (VII piętro), 00-848 Warszawa w dniu 3 października 2026 r. o godz. 11:00.

Zakres tematyczny egzaminu konkursowego obejmuje: zadania rzecznika patentowego, podstawy prawa własności przemysłowej, elementy wiedzy technicznej, elementy prawa konstytucyjnego, znajomość jednego języka obcego, według wyboru kandydata, angielskiego, francuskiego lub niemieckiego.

Wykaz tytułów aktów prawnych stanowiących podstawę opracowania pytań z zakresu prawa obejmuje następujące pozycje:

1. ustawa z dnia 11 kwietnia 2001 r. o rzecznikach patentowych (Dz.U. z 2026 r. poz.778),
2. ustawa z dnia 30 czerwca 2000 r. - Prawo własności przemysłowej (Dz.U. z 2023 r. poz.1170),
3. Konstytucja Rzeczypospolitej Polskiej z dnia 2 kwietnia 1997 r. (Dz.U. z 1997 r. Nr 78 poz. 483 z późn. zm.).

Wykaz literatury stanowiącej podstawę opracowania pytań z zakresu elementów wiedzy technicznej obejmuje następujące pozycje:

I. Podręczniki i wydawnictwa książkowe (komercyjne)

1. Podstawy konstrukcji maszyn

- **Autorzy:** Piotr Boś, Romuald Fejkiel, Zofia Wrzas
- **Wydawca:** Wydawnictwa Komunikacji i Łączności (WKŁ), Wydanie I (2015 r. lub nowsze)
- **Identyfikator:** ISBN 978-83-206-1951-5
- **Zakres:** Wybrane rozdziały dotyczące projektowania i obliczania typowych połączeń (zgrzewane, spawane, gwintowe), wałów, osi, łożysk oraz przekładni mechanicznych.

2. Rysunek techniczny maszynowy

- **Autor:** Tadeusz Dobrzański
- **Wydawca:** Wydawnictwo Naukowe PWN / WNT (dowolne wydanie z XXI wieku, np. wydanie 27 zmienione)
- **Identyfikator:** ISBN 978-83-01-21503-3 (lub pokrewne dla innych roczników)
- **Zakres:** Rzutowanie prostokątne, widoki i przekroje, wymiarowanie, oznaczanie chropowatości powierzchni, tolerancje i pasowania oraz zasady rysowania połączeń rozłącznych i nierozłącznych.

II. Akademickie platformy otwartego dostępu (Open-Access)

3. Fizyka dla szkół wyższych (Tom 1, Tom 2, Tom 3)

- **Wydawca:** OpenStax Polska (zasoby darmowe i w pełni jawne dla kandydatów)
- **Zakres:**
  - **Tom 1:** Mechanika, kinematyka, dynamika, praca, energia, pęd, ruch obrotowy, fale i akustyka.
  - **Tom 2:** Termodynamika, elektryczność i magnetyzm, obwody prądu stałego i zmiennego.
  - **Tom 3:** Optyka geometryczna i falowa, podstawy fizyki współczesnej.
- **Bezpośrednie odnośniki:**
  - **Tom 1:** https://openstax.org/details/books/fizyka-dla-szkół-wyższych-tom-1
  - **Tom 2:** https://openstax.org/details/books/fizyka-dla-szkół-wyższych-tom-2
  - **Tom 3:** https://openstax.org/details/books/fizyka-dla-szkół-wyższych-tom-3

4. Podstawy informatyki

- **Autorzy/Wydawca:** Open AGH e-podręczniki (Akademia Górniczo-Hutnicza w Krakowie)
- **Zakres:** Reprezentacja danych w systemach komputerowych (systemy liczbowe), logiczne podstawy komputerów, podstawy algorytmiki i struktur danych, architektura komputerów.
- **Bezpośredni odnośnik:** https://epodreczniki.open.agh.edu.pl/handbook/21

5. e-Chemia – chemia ogólna

- **Autorzy/Wydawca:** Open AGH e-podręczniki (Akademia Górniczo-Hutnicza w Krakowie)
- **Zakres:** Budowa materii, typy związków nieorganicznych i nomenklatura, reakcje w roztworach wodnych, elektrochemia, elementy chemii organicznej i polimerów.
- **Bezpośredni odnośnik:** https://zasoby.open.agh.edu.pl/zasob/e-chemia-chemia-ogolna/

III. Państwowe i encyklopedyczne portale informacyjne

6. Zintegrowana Platforma Edukacyjna (ZPE)

- **Wydawca:** Ministerstwo Edukacji Narodowej
- **Zakres:** Materiały dydaktyczne dla szkół ponadpodstawowych (zakres rozszerzony) oraz obszaru kształcenia zawodowego w następujących blokach tematycznych:
  - **Fizyka** (wyszukiwarka portalu -> "Fizyka")
  - **Chemia** (wyszukiwarka portalu -> "Chemia")
  - **Informatyka i Elektronika** (wyszukiwarka portalu -> e-materiały branżowe dla zawodów: Technik Informatyk, Technik Elektronik, w szczególności w zakresie: sieci komputerowych, budowy systemów komputerowych, podstaw elektroniki i miernictwa).
- **Bezpośredni odnośnik:** https://zpe.gov.pl

7. Internetowa Encyklopedia PWN

- **Wydawca:** Wydawnictwo Naukowe PWN
- **Zakres:** Dział „Nauki ścisłe i techniczne”
- **Bezpośredni odnośnik:** https://encyklopedia.pwn.pl
- **Uwaga:** Pozycja ma charakter wyłącznie referencyjny. Pytania egzaminacyjne nie będą formułowane z losowych haseł encyklopedycznych. Źródło wskazano w celu zdefiniowania jednolitego aparatu pojęciowego oraz ujednolicenia rozumienia podstawowych terminów technicznych pojających się w pytaniach.

- **Khalid Saeed, Marek Parfieniuk – „Podstawy elektrotechniki i elektroniki”**
  - *Dostęp:*

https://pb.edu.pl/oficyna-wydawnicza/wp-content/uploads/sites/4/2020/11/Podstawy-elektrotechniki-i-elektroniki-dla-studentow-informatyki.pdf

- **Tomasz Fitzerman – „Lokalne sieci komputerowe”**
  - *Dostęp:* Sieci komputerowe - podstawy

- **Ewaryst Rafajłowicz, Wojciech Rafajłowicz – „Wstęp do przetwarzania obrazów przemysłowych”**
  - *Dostęp:* Rafajlowicz_Wstep_do_przetwarzania.pdf

Testy z egzaminów konkursowych z lat ubiegłych znajdują się pod adresem:

https://www.rzecznikpatentowy.org.pl/tematy-egzaminu-konkursowego/

Krajowa Rada
Rzeczników Patentowych

Nr konta do wpłat za egzamin konkursowy:

59 1600 1127 0003 0127 7994 0001

Informujemy, że w przypadku rezygnacji z egzaminu po dokonaniu wpłaty opłata egzaminacyjna nie podlega zwrotowi.

KLAUZULA INFORMACYJNA
DLA KANDYDATÓW NA APLIKANTÓW

Na podstawie art. 13 i art. 14 rozporządzenia Parlamentu Europejskiego i Rady (UE) 2016/679 z 27 kwietnia 2016 roku w sprawie ochrony osób fizycznych w związku z przetwarzaniem danych osobowych i w sprawie swobodnego przepływu takich danych oraz uchylenia dyrektywy 95/46/WE (ogólne rozporządzenie o ochronie danych) (Dz. Urz. UE L 119, s. 1) (dalej: „**RODO**"), niniejszym informuję, że:

I. ADMINISTRATOR DANYCH OSOBOWYCH

1. Administratorem danych osobowych decydującym o celach i sposobie przetwarzania danych **Polska Izba Rzeczników Patentowych z siedzibą w Warszawie, ul. Żelazna 59 lok. 134, 00-848 Warszawa, NIP: 5261732118, REGON: 010372490.**
2. W sprawie ochrony swoich danych osobowych może Pani/Pan kontaktować się z wyznaczonym przez administratora Inspektorem Ochrony Danych pod adresem email: iod@odokancelaria.pl lub pisemnie na adres siedziby Administratora.

II. CELE I PODSTAWY PRZETWARZANIA DANYCH OSOBOWYCH

Pani/Pana dane będą przetwarzane w następujących celach:

a) rozpatrzenia wniosku o wpis na listę aplikantów rzecznikowskich, prowadzenia postępowania kwalifikacyjnego oraz dokumentacji aplikacji, przeprowadzenia egzaminu konkursowego w związku ze spełnieniem obowiązków prawnych ADO wynikających z ustawy z dnia 11 kwietnia 2001 r. o rzecznikach patentowych (t.j. Dz.U. 2026 poz. 778) oraz aktów wykonawczych na podstawie art. 6 ust. 1 lit. c RODO – obowiązek prawny, oraz
b) prawnie uzasadniony interes Administratora (art. 6 ust. 1 lit. f RODO) tj. obsługa korespondencji i kontaktu z kandydatem, aplikantem,
c) a w przypadku wpisu na listę wykonywaniem obowiązków względem aplikantów, prowadzeniem zajęć i egzaminów na podstawie art. 6 ust. 1 lit. b wykonanie umowy o organizację aplikacji.

III. ODBIORCY DANYCH OSOBOWYCH

Odbiorcami Pani/Pana danych mogą być:

a) podmioty, które przetwarzające Pani/Pana dane osobowe w imieniu Administrator na podstawie zawartej z Administratorem umowy powierzania przetwarzania danych osobowych (tzw. podmioty przetwarzające) m.in.: podmiot obsługujący pocztę ADO oraz prowadzący obsługę techniczną i informatyczną doradcy, podmioty obsługujące administracyjnie ADO;
b) zewnętrzni administratorzy danych (tzw. Równoległy Administrator, któremu dane są udostępniane, np. radcowie prawni i adwokaci, podmioty prowadzące działalność kurierską lub pocztową).

Pani/Pana dane osobowe nie będą przekazywane poza Europejski Obszar Gospodarczy (EOG) ani nie będą podlegały zautomatyzowanemu podejmowaniu decyzji, w tym profilowaniu.

IV. Źródło i zakres danych

Pani/Pana dane zostały zebrane bezpośrednio w związku z prowadzonym postępowaniem o wpis na listę aplikantów rzecznikowskich oraz o egzaminem konkursowym. Podanie danych w zakresie wymaganym przez przepisy prawa ma charakter ustawowy, w pozostałym zakresie przekazane dane mają charakter dobrowolny.

V. PRAWA PRZYSŁUGUJĄCE WZGLĘDEM DANYCH OSOBOWYCH

Każda osoba, której dane osobowe posiada Administrator, ma prawo

a) prawo dostępu do danych osobowych;
b) prawo do sprostowania danych osobowych;
c) prawo do ograniczania przetwarzania danych osobowych;
d) prawo żądania usunięcia Pani/Pana danych osobowych (o ile przepisy szczególne nie nakazują Administratorowi przechowywania danych tj. z zastrzeżeniem art. 17 ust. 3 lit. b, (prawny obowiązek lub interes publiczny) d (cele archiwalne) RODO;
e) prawo do przenoszenia danych osobowych (w przypadku przetwarzania na podstawie umowy czy zgody, w sposób zautomatyzowany);
f) prawo do sprzeciwu wobec przetwarzania danych osobowych dokonanego w dowolnym momencie (opartego na art. 6 ust. 1 lit. e) lub f), w tym profilowania) Administrator jest uprawniony do dalszego przetwarzania danych, jeśli wykaże istnienie ważnych prawnie uzasadnionych podstaw do przetwarzania, nadrzędnych wobec interesów, praw i wolności osoby, której dane dotyczą, lub podstaw do ustalenia, dochodzenia lub obrony roszczeń;

g) prawo do tego, by nie podlegać decyzji, która opiera się wyłącznie na zautomatyzowanym przetwarzaniu, w tym profilowaniu i która wywołuje wobec tej osoby skutki prawne lub w podobny sposób istotnie na nią wpływa – Administrator wskazuje, że nie przetwarza danych w oparciu o zautomatyzowane podejmowanie decyzji wywołujące wskazane skutki.

2. W przypadku nieprawidłowego przetwarzania danych osobowych, przysługuje Pani/Panu prawo do wniesienia skargi do państwowego organu nadzorczego do spraw ochrony danych, czyli do Prezesa Urzędu Ochrony Danych Osobowych.

3. W przypadku chęci realizacji tych praw można wysłać maila na adres iod@odokancelaria.pl lub skierować odpowiednie żądanie na adres siedziby Administratora.

WNIOSEK O WPIS NA LISTĘ APLIKANTÓW

Proszę o dokonanie wpisu na Listę aplikantów, zgodnie z opisanym niżej i dotyczącym mojej osoby stanem faktycznym, potwierdzonym dokumentami składanymi przeze mnie w załączeniu:		
Liczba porządk	**Opis stanu faktycznego:**	**Składane oświadczenia i załączane dokumenty:**
1.	data i wynik egzaminu konkursowego ustalone przez Komisję Egzaminacyjną i udostępnione przez Krajową Radę:	podlega uzupełnieniu po egzaminie konkursowym
2.	posiadanie obywatelstwa następującego państwa członkowskiego Unii Europejskiej, Konfederacji Szwajcarskiej, względnie państwa członkowskiego europejskiego porozumienia o wolnym handlu (EFTA):	obywatelstwo: .....
3.	posiadanie pełnej zdolności do czynności prawnych:	TAK/NIE
4.	korzystanie z pełni praw publicznych:	TAK/NIE
5.	istnienie okoliczności wywołujących wątpliwość, co do nieskazitelnego charakteru oraz rękojmi prawidłowego wykonywania w przyszłości zawodu rzecznika patentowego:	TAK/NIE
6.	ukończenie magisterskich studiów wyższych o kierunku przydatnym do wykonywania zwodu rzecznika patentowego, (w szczególności technicznych lub prawniczych), tj. studiów o kierunku:	o kierunku: …….. w załączeniu: TAK/NIE /potwierdzenie zostanie dostarczone w ciągu 6 m-cy od złożenia egzaminu konkursowego
7.	oświadczenie o pokryciu kosztów aplikacji:	TAK/NIE
8.	oświadczenie na okoliczność, czy istnieją następujące przeszkody wpisu na Listę aplikantów: zatrudnienie w Urzędzie Patentowym RP, urzędzie obsługującym ministra właściwego do spraw gospodarki, sądzie administracyjnym, Europejskim Urzędzie Patentowym lub urzędzie odpowiedzianym za udzielanie praw wyłącznych na poziomie Unii Europejskiej,	TAK/NIE /potwierdzenie zostanie dostarczone w ciągu 6 m-cy od złożenia egzaminu konkursowego

	sprawowanie urzędu sędziego, asesora sądowego, wykonywanie zawodu notariusza, komornika, zajmowanie stanowiska prokuratora, asesora prokuratorskiego lub notarialnego, odbywanie aplikacji sędziowskiej, prokuratorskiej, notarialnej lub komorniczej, zatrudnienie w organach wymiaru sprawiedliwości lub w organach ścigania:	
9.	przedłożenie oświadczenia rzecznika patentowego, który zadeklarował, iż gotów jest sprawować patronat:	w załączeniu: TAK/NIE /potwierdzenie zostanie dostarczone w ciągu 6 m-cy od złożenia egzaminu konkursowego
10.	złożenie ślubowanie aplikanta rzecznikowskiego:	podlega uzupełnieniu po egzaminie konkursowym
Proszę o dokonanie wpisu na Listę aplikantów, następujący danych:		
Opis stanu faktycznego:		**Składane oświadczenia i załączane dokumenty:**
11.	imię (imiona) i nazwisko:	
12.	data i wynik egzaminu konkursowego:	
13.	data rozpoczęcia aplikacji:	
14.	data wpisu na Listę aplikantów:	
15.	STATUS:	
16.	data wydania legitymacji aplikanta:	
17.	miejsce urodzenia:	
18.	PESEL:	
19.	adres miejsca zamieszkania:	
20.	adres do korespondencji, jeżeli jest inny niż adres zamieszkania:	
21.	adres poczty elektronicznej:	
22.	nr telefonu:	
23.	nazwisko i imię (imiona) patrona:	
24.	adnotacje o pełnieniu funkcji starosty oraz dorobku aplikanta:	
25.	adnotacja o odpisach orzeczeń dyscyplinarnych:	
26.a	data i wynik egzaminu kwalifikacyjnego z części obejmującej sporządzenie: a) dokumentacji zgłoszenia wynalazku do ochrony:	
26.b	data i wynik egzaminu kwalifikacyjnego z części obejmującej sporządzenie:	

	b) pisma procesowego w postępowaniu administracyjnym, sądowo-administracyjnym lub cywilnym:	
26.c	data i wynik egzaminu kwalifikacyjnego z części obejmującej sporządzenie: c) opinii na podstawie przedstawionego stanu faktycznego lub rozstrzygnięcia problemu prawnego na podstawie opisanego przypadku (kazusu):	
27.	zezwalam PIRP na przetwarzanie ww. danych osobowych dla celów związanych z dokumentowaniem przebiegu egzaminu konkursowego, aplikacji, egzaminu kwalifikacyjnego oraz przebiegiem pracy zawodowej:	TAK/NIE
28.	zezwalam na przekazywanie w formie elektronicznej wezwań do uiszczenia bieżących opłat i wskazuję dane niezbędne dla ich wystawienia:	TAK/NIE adres e-mail:
29.	zezwalam na przekazywanie mi w formie elektronicznej odpisów podjętych uchwał dotyczących mojej osoby.	TAK/NIE adres e-mail:

Proszę o dokonanie wpisu na Listę aplikantów, dokumentującego zmianę następujących danych zamieszczonych obecnie:

Liczba porządkowa wpisu, który ma zostać zmieniony:	**Składane oświadczenia i opis załączanych dokumentów, które mają ulec zmianie:**
	Istnieje obecnie wpis o treści:
	Ma zostać zastąpiony wpisem o treści uzasadniony treścią następujących, składanych dokumentów:

DATA:	**PODPIS OSOBY SKŁADAJĄCEJ WNIOSEK O WPIS NA LISTĘ APLIKANTÓW:**

OŚWIADCZENIA O POKRYCIU KOSZTÓW APLIKACJI

<table>
<tr><td colspan="2">OŚWIADCZENIE

Ja niżej podpisany/a …….. – oświadczam, że zapoznałem się z Regulaminem aplikacji (stanowiącym załącznik do Uchwały Krajowej Rady Rzeczników Patentowych nr 1547/VII/2019 z dnia 25 lutego 2019 r. w sprawie zatwierdzenia Regulaminu aplikacji) oraz zobowiązuję się do pokrycia kosztów aplikacji rzecznikowskiej na zasadach określonych w art. 28a oraz 37 pkt 2a ustawy z dnia 11 kwietnia 2001 r. o rzecznikach patentowych (Dz. U. z 2026 r. poz. 778) oraz rozporządzeniu Prezesa Rady Ministrów w sprawie wysokości opłaty rocznej za aplikację rzecznikowską z dnia 1 sierpnia 2016 r. (Dz.U. z 2016 r. poz. 1210) oraz ww. Regulaminie.</td></tr>
<tr><td>DATA:</td><td>PODPIS OSOBY SKŁADAJĄCEJ WNIOSEK O WPIS NA LISTĘ APLIKANTÓW:</td></tr>
</table>

OŚWIADCZENIE

.....

(imiona i nazwisko osoby składającej oświadczenie)

Oświadczam, że nie występują wobec mnie okoliczności, o których mowa w art. 23a ust. 1. ustawy z dnia 11 kwietnia 2001 r. o rzecznikach patentowych (tekst jednolity Dz.U. z 2026 roku poz. 778):

- nie jestem zatrudniony w Urzędzie Patentowym, urzędzie obsługującym ministra właściwego do spraw gospodarki, sądzie administracyjnym, Europejskim Urzędzie Patentowym lub Urzędzie Harmonizacji Rynku Wewnętrznego;

- nie sprawuję urzędu sędziego, asesora sądowego, wykonywania zawodu notariusza, komornika, zajmowania stanowiska prokuratora, asesora prokuratorskiego lub notarialnego, albo odbywania aplikacji ogólnej, sędziowskiej, prokuratorskiej, notarialnej lub komorniczej, oraz w razie podjęcia pracy w organach wymiaru sprawiedliwości lub w organach ścigania

……
czytelny podpis

WZÓR OŚWIADCZENIA WSKAZUJĄCEGO PATRONA

<table>
<tr><td colspan="2">OŚWIADCZENIE

Ja niżej podpisany/a …….. oświadczam, że:

– w przypadku złożenia przeze mnie z wynikiem pozytywnym egzaminu konkursowego o wpis na Listę aplikantów rzecznikowskich będę odbywać aplikację pod kierunkiem: rzecznika patentowego ……, co zostaje potwierdzone niżej.
UWAGI: ……
……</td></tr>
<tr><td>DATA:</td><td>PODPIS OSOBY SKŁADAJĄCEJ WNIOSEK O WPIS NA LISTĘ APLIKANTÓW:</td></tr>
<tr><td colspan="2">OŚWIADCZENIE

Ja niżej podpisany/a …….. oświadczam, że:

– w przypadku złożenia przez ww. osobę z wynikiem pozytywnym egzaminu konkursowego o wpis na Listę aplikantów rzecznikowskich – aplikacja ta będzie odbywana pod moim kierunkiem. Wyrażam też zgodę/nie wyrażam zgody* na zamieszczenie informacji o sprawowanym przeze mnie patronacie na Liście aplikantów rzecznikowskich
UWAGI: ……
……
* odpowiedni zapis należy skreślić</td></tr>
<tr><td>DATA:</td><td>PODPIS, osoby, która będzie sprawowała funkcję PATRONA:</td></tr>
</table>

OŚWIADCZENIA O NIEKARALNOŚCI

OŚWIADCZENIE

Ja niżej podpisana/y …… – oświadczam, iż spełniam wymogi wskazane w art. 19 ust.1 pkt 3 w zw. z art. 29 ust. 1 ustawy z dnia 11 kwietnia 2001 r. o rzecznikach patentowych (Dz. U. z 2026 r. poz. 778), co do nieskazitelnego charakteru oraz rękojmi prawidłowego wykonywania przeze mnie zawodu rzecznika patentowego w świetle mojego dotychczasowego zachowania, a w szczególności oświadczam, że:

- nie figuruję w Krajowym Rejestrze Sądowym,
- nie zostało wszczęte przeciwko mnie jakiekolwiek postępowanie karne,
- nie zostało wszczęte przeciwko mnie jakiekolwiek postępowanie dyscyplinarne.

Oświadczenie powyższe składam w związku z moim wnioskiem o dokonanie wpisu na Listę aplikantów rzecznikowskich i jest ono zgodne z dotyczącym mojej osoby stanem faktycznym, co potwierdzam poniżej:

DATA:	**PODPIS OSOBY SKŁADAJĄCEJ WNIOSEK O WPIS NA LISTĘ APLIKANTÓW:**